

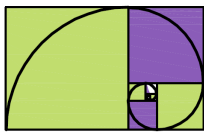

Projektuojamas pastatas
Masčio g. 36 (unik. nr 7898-8001-6015)

0	2022	Projektiniai pasiūlymai			
Laida	IŠLEIDIMO DATA	LAIDOS STATUSAS. KEITIMO PRIEŽASTIS (JEI TAIKOMA)			
KVAL. DOK. NR.		<h2>PROJEKTO VIZIJOS</h2>		STATINIO PROJEKTO PAVADINIMAS: Gyvenamojo (įvairioms socialinėms grupėms) pastato (unik. nr. 7898-8001-6015) paskirties keitimo į gyvenamosios (trijų ir daugiau butų (daugiabučių)) paskirties pastatą, keičiant 36 patalpų paskirtį į gyvenamosios (butų) paskirtį bei 11 butų paprastojo remonto, Masčio g. 36, Telšių m., Telšių raj. sav., projektas	
				STATINIO PAVADINIMAS: gyvenamasis (trijų ir daugiau butų) pastatas STATYBOS RŪŠIS: paprastas remontas, paskirties keitimas STATINIO ADRESAS: Masčio g. 36, Telšių m., Telšių raj. sav.	
A 1139	PV, Arch.	M. Vainorius		DOKUMENTO PAVADINIMAS Situacijos schema	
A 1139	PDV	M. Vainorius			
	Projekt.	E. Valantinas			
				Laida	
				0	
LT	STATYTOJAS/UŽSAKOVAS			DOKUMENTO ŽYMUO	Lapas
	Savivaldybės įmonė "Telšių butų ūkis" įm. k. 180102018, Plungės g. 29, LT-87329 Telšiai				PV-2022/33-PP-Br. 7
					1
					1

VAKARINIS FASADAS

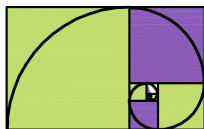

0	2022	Projektiniai pasiūlymai		
Laida	IŠLEIDIMO DATA	LAIDOS STATUSAS. KEITIMO PRIEŽASTIS (JEI TAIKOMA)		
KVAL. DOK. NR.		PROJEKTO VIZIJOS	STATINIO PROJEKTO PAVADINIMAS: Gyvenamojo (įvairioms socialinėms grupėms) pastato (unik. nr. 7898-8001-6015) paskirties keitimo į gyvenamosios (trijų ir daugiau butų (daugiabučių)) paskirties pastatą, keičiant 36 patalpų paskirtį į gyvenamosios (butų) paskirtį bei 11 butų paprastojo remonto, Masčio g. 36, Telšių m., Telšių raj. sav., projektas	
			STATINIO PAVADINIMAS: gyvenamasis (trijų ir daugiau butų) pastatas	
A 1139	PV, Arch.	M. Vainorius	STATYBOS RŪŠIS: paprastas remontas, paskirties keitimas	
A 1139	PDV	M. Vainorius	STATINIO ADRESAS: Masčio g. 36, Telšių m., Telšių raj. sav.	
	Projekt.	E. Valantinas	DOKUMENTO PAVADINIMAS	
			Fotofiksacija. Vakarinis fasadas	
			Laida	0
LT	STATYTOJAS/UŽSAKOVAS Savivaldybės įmonė "Telšių butų ūkis" įm. k. 180102018, Plungės g. 29, LT-87329 Telšiai		DOKUMENTO ŽYMUO PV-2022/33-PP-Br. 08	
			Lapas	Lapų
			1	1

ŠIAURINIS FASADAS



PIETINIS FASADAS

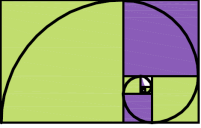

0	2022	Projektiniai pasiūlymai		
Laida	IŠLEIDIMO DATA	LAIDOS STATUSAS. KEITIMO PRIEŽASTIS (JEI TAIKOMA)		
KVAL. DOK. NR.		PROJEKTO VIZIJOS	STATINIO PROJEKTO PAVADINIMAS: Gyvenamojo (įvairioms socialinėms grupėms) pastato (unik. nr. 7898-8001-6015) paskirties keitimo į gyvenamosios (trijų ir daugiau butų (daugiabučių)) paskirties pastatą, keičiant 36 patalpų paskirtį į gyvenamosios (butų) paskirtį bei 11 butų paprastojo remonto, Masčio g. 36, Telšių m., Telšių raj. sav., projektas	
			STATINIO PAVADINIMAS: gyvenamasis (trijų ir daugiau butų) pastatas	
A 1139	PV, Arch.	M. Vainorius	STATYBOS RŪŠIS: paprastas remontas, paskirties keitimas	
A 1139	PDV	M. Vainorius	STATINIO ADRESAS: Masčio g. 36, Telšių m., Telšių raj. sav.	
	Projekt.	E. Valantinas	DOKUMENTO PAVADINIMAS	
			Fotofiksacija. Šiaurinis ir pietinis fasadai	
			Laida	0
LT	STATYTOJAS/UŽSAKOVAS Savivaldybės įmonė "Telšių butų ūkis" įm. k. 180102018, Plungės g. 29, LT-87329 Telšiai		DOKUMENTO ŽYMUO PV-2022/33-PP-Br. 09	
			Lapas	Lapų
			1	1

RYTINIS FASADAS

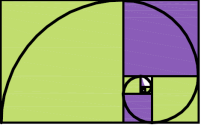

0	2022	Projektiniai pasiūlymai		
Laida	IŠLEIDIMO DATA	LAIDOS STATUSAS. KEITIMO PRIEŽASTIS (JEI TAIKOMA)		
KVAL. DOK. NR.		PROJEKTO VIZIJOS	STATINIO PROJEKTO PAVADINIMAS: Gyvenamojo (įvairioms socialinėms grupėms) pastato (unik. nr. 7898-8001-6015) paskirties keitimo į gyvenamosios (trijų ir daugiau butų (daugiabučių)) paskirties pastatą, keičiant 36 patalpų paskirtį į gyvenamosios (butų) paskirtį bei 11 butų paprastojo remonto, Masčio g. 36, Telšių m., Telšių raj. sav., projektas	
			STATINIO PAVADINIMAS: gyvenamasis (trijų ir daugiau butų) pastatas	
A 1139	PV, Arch.	M. Vainorius	STATYBOS RŪŠIS: paprastas remontas, paskirties keitimas	
A 1139	PDV	M. Vainorius	STATINIO ADRESAS: Masčio g. 36, Telšių m., Telšių raj. sav.	
	Projekt.	E. Valantinas	DOKUMENTO PAVADINIMAS	
			Fotofiksacija. Rytinis fasadas	
			Laida	0
LT	STATYTOJAS/UŽSAKOVAS Savivaldybės įmonė "Telšių butų ūkis" įm. k. 180102018, Plungės g. 29, LT-87329 Telšiai		DOKUMENTO ŽYMUO PV-2022/33-PP-Br. 10	
			Lapas	Lapų
			1	1

RŪSIO PLANAS M 1 : 100



SUTARTINIAI ŽYMĖJIMAI

	- esamos sienos
	- naujai įrengiamos pertvaros
	- ardomos esamos pertvaros ir sienos (angos)
	- projekto metu nedetalizuojamos patalpos (paskirtis nekeičiama)

PASTABOS:

1. Išmatavimai duoti milimetrais.
2. Brėžiniai atlikti vadovaujantis pateiktais nekilnojamojo turto registro duomenimis (žiūr. pridedamus dokumentus) bei vietiniais apmatavimais.
3. Atlikus patalpų (butų) naujus kadastrinius matavimus, patalpų (butų) plotai gali turėti neesminių nukrypimų.

Rūsio patalpų eksplikacija		
Numeris	Pavadinimas	Plotas
R-1	Rusys	31.54 m ²
R-2	Rusys	31.88 m ²
R-3	Rusys	6.67 m ²
R-4	Rusys	29.05 m ²
R-5	Rusys	48.82 m ²
R-6	Rusys	3.30 m ²
R-7	Rusys	3.28 m ²
R-8	Rusys	3.28 m ²
R-9	Rusys	2.33 m ²
R-10	Rusys	4.10 m ²
R-11	Rusys	4.08 m ²
R-12	Rusys	4.08 m ²
R-13	Rusys	3.54 m ²
R-14	Rusys	3.54 m ²
R-15	Rusys	3.54 m ²
R-16	Rusys	3.59 m ²
R-17	Rusys	2.88 m ²
R-18	Rusys	2.88 m ²
R-19	Rusys	2.90 m ²
R-20	Rusys	1.43 m ²
R-21	Rusys	1.61 m ²
R-22	Rusys	1.45 m ²
R-23	Rusys	1.72 m ²
R-24	Rusys	2.00 m ²
R-25	Rusys	2.00 m ²
R-26	Rusys	1.43 m ²
R-27	Rusys	8.90 m ²
R-28	Rusys	7.98 m ²
R-29	Rusys	3.02 m ²
R-30	Rusys	3.04 m ²
R-31	Rusys	5.44 m ²
R-32	Rusys	1.35 m ²
R-33	Rusys	1.35 m ²
R-34	Rusys	1.34 m ²
R-35	Rusys	3.35 m ²
R-36	Rusys	3.33 m ²
R-37	Rusys	3.35 m ²
R-38	Rusys	3.35 m ²
R-39	Rusys	3.32 m ²
R-40	Rusys	3.37 m ²
R-41	Rusys	3.37 m ²
R-42	Rusys	3.37 m ²
R-43	Rusys	3.39 m ²
R-44	Rusys	2.45 m ²
R-45	Rusys	2.52 m ²
R-46	Rusys	2.48 m ²
R-47	Rusys	5.25 m ²
R-48	Rusys	5.63 m ²
R-49	Rusys	5.60 m ²
R-50	Rusys	5.60 m ²
R-51	Rusys	5.53 m ²
R-52	Rusys	5.53 m ²
R-53	Rusys	5.53 m ²
R-54	Rusys	5.75 m ²
R-55	Rusys	2.09 m ²
R-56	Rusys	2.07 m ²
R-57	Rusys	2.09 m ²
R-58	Rusys	18.91 m ²
R-59	Rusys	66.09 m ²
R-60	Rusys	10.39 m ²
R-61	Rusys	6.41 m ²
Viso patalpų: 61		429.48 m ²

0	2022	Projektiniai pasiūlymai	
Laida	IŠLEIDIMO DATA	LAIDOS STATUSAS. KEITIMO PRIEŽASTIS (JEI TAIKOMA)	
KVAL. DOK. NR.		PROJEKTO VIZIJOS	
		STATINIO PROJEKTO PAVADINIMAS: Gyvenamojo (įvairioms socialinėms grupėms) pastato (unik. nr. 7898-8001-6015) paskirties keitimo į gyvenamosios (trijų ir daugiau butų (daugiabučių)) paskirties pastatą, keičiant 36 patalpų paskirtį į gyvenamosios (butų) paskirtį bei 11 butų paprastojo remonto, Mascio g. 36, Telšių m., Telšių raj. sav., projektas	
A 1139	PV, Arch.	M. Vainorius	STATINIO PAVADINIMAS: gyvenamasis (trijų ir daugiau butų) pastatas
A 1139	PDV	M. Vainorius	STATYBOS RŪŠIS: paprastas remontas, paskirties keitimas
	Projekt.	E. Valantinas	STATINIO ADRESAS: Mascio g. 36, Telšių m., Telšių raj. sav.
			DOKUMENTO PAVADINIMAS
			Rūsio planas M 1 : 100
			Laida
			0
LT	STATYTOJAS/UŽSAKOVAS Savivaldybės įmonė "Telšių butų ūkis" įm. k. 180102018, Plungės g. 29, LT-87329 Telšiai		DOKUMENTO ŽYMUO PV-2022/33-PP-Br. 01
			Lapas
			Lapų
			1 1

PIRMO AUKŠTO PLANAS M 1 : 100

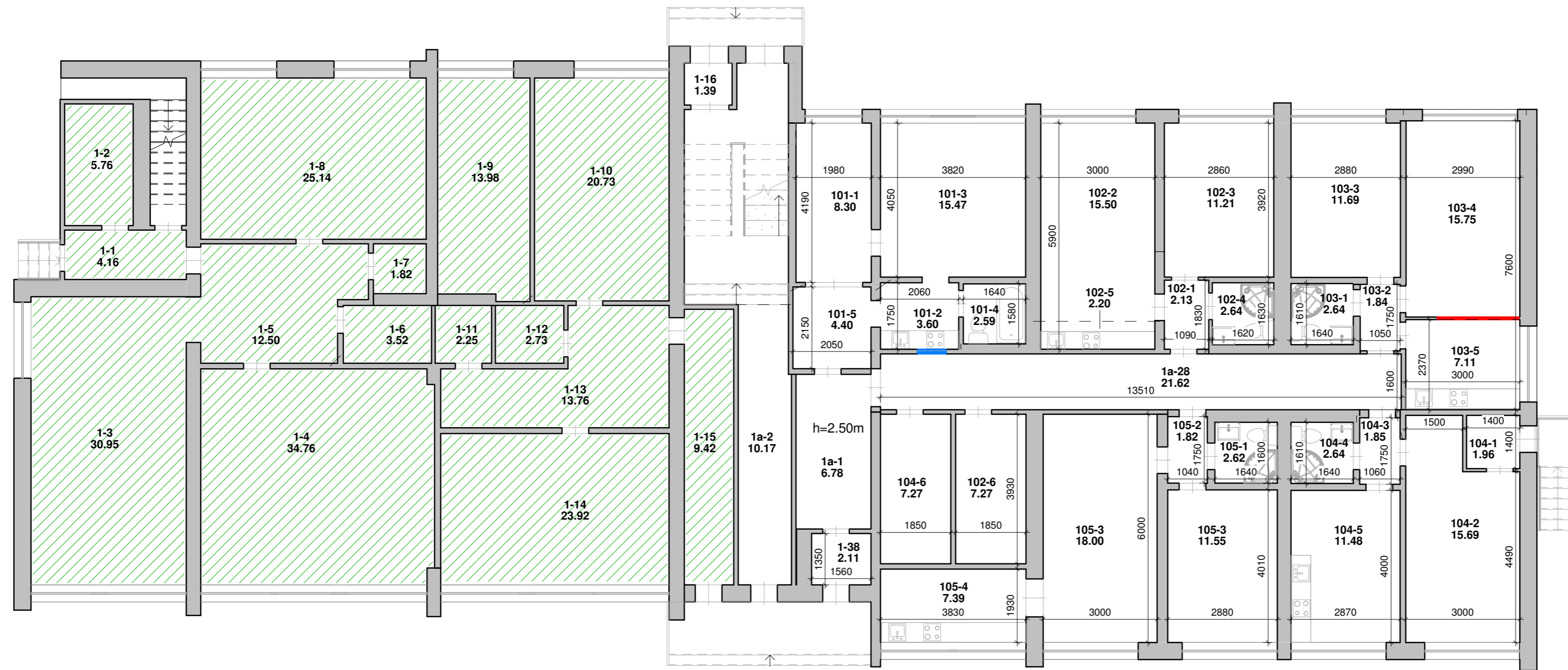

Pirmo aukšto patalpų, kurioms keičiama paskirtis esplikacija		
Numeris	Pavadinimas	Plotas
101		
101-1	Kambarys	8.30 m ²
101-2	Virtuvės niša	3.60 m ²
101-3	Kambarys	15.47 m ²
101-4	San. mazgas	2.59 m ²
101-5	Tambūras	4.40 m ²
		34.36 m²
102		
102-1	Koridorius	2.13 m ²
102-2	Kambarys	15.50 m ²
102-3	Kambarys	11.21 m ²
102-4	San. mazgas	2.64 m ²
102-5	Virtuvės niša	2.20 m ²
102-6	Sandėliukas	7.27 m ²
		40.95 m²
103		
103-1	San. mazgas	2.64 m ²
103-2	Koridorius	1.84 m ²
103-3	Kambarys	11.69 m ²
103-4	Kambarys	15.75 m ²
103-5	Virtuvė	7.11 m ²
		39.03 m²
104		
104-1	Tambūras	1.96 m ²
104-2	Kambarys	15.69 m ²
104-3	Prieškambaris	1.85 m ²
104-4	San. mazgas	2.64 m ²
104-5	Virtuvė	11.48 m ²
104-6	Sandėliukas	7.27 m ²
		40.89 m²
105		
105-1	San. mazgas	2.62 m ²
105-2	Prieškambaris	1.82 m ²
105-3	Kambarys	29.55 m ²
105-4	Virtuvė	7.39 m ²
		41.38 m²
Bendro naudojimo patalpa		
1-16	Koridorius	1.39 m ²
1-38	Koridorius	2.11 m ²
1a-1	Koridorius	6.78 m ²
1a-2	Koridorius	10.17 m ²
1a-28	Koridorius	21.62 m ²
		42.06 m²
Viso patalpų: 32		238.68 m²

Pirmo aukšto nedetalizuojamų patalpų esplikacija		
Numeris	Pavadinimas	Plotas
Komercinės paskirties patalpos		
1-1	Nedetalizuojama patalpa	4.16 m ²
1-2	Nedetalizuojama patalpa	3.43 m ²
1-3	Nedetalizuojama patalpa	30.95 m ²
1-4	Nedetalizuojama patalpa	34.76 m ²
1-5	Nedetalizuojama patalpa	12.50 m ²
1-6	Nedetalizuojama patalpa	3.52 m ²
1-7	Nedetalizuojama patalpa	1.82 m ²
1-8	Nedetalizuojama patalpa	25.14 m ²
1-9	Nedetalizuojama patalpa	13.98 m ²
1-10	Nedetalizuojama patalpa	20.73 m ²
1-11	Nedetalizuojama patalpa	2.25 m ²
1-12	Nedetalizuojama patalpa	2.73 m ²
1-13	Nedetalizuojama patalpa	13.76 m ²
1-14	Nedetalizuojama patalpa	23.92 m ²
1-15	Nedetalizuojama patalpa	9.42 m ²
		203.05 m²
Viso patalpų: 15		203.05 m²

SUTARTINIAI ŽYMĖJIMAI

	- esamos sienos
	- naujai įrengiamos pertvaros
	- ardomos esamos pertvaros ir sienos (angos)
	- projekto metu nedetalizuojamos patalpos (paskirtis nekeičiama)

PASTABOS:

1. Išmatavimai duoti milimetrais.
2. 1 aukšte numatomas 5 patalpų (butų) pagrindinės naudojimo paskirties pakeitimas - iš gyvenamosios (įvairioms socialinėms grupėms) į gyvenamąją (butų). Projektuojamos paskirties (gyvenamosios (butų)) bendras plotas nurodytas patalpų esplikacijos lentelėje.
3. Brėžiniai atlikti vadovaujantis pateiktais nekilnojamojo turto registro duomenimis (žiūr. pridedamus dokumentus) bei vietiniais apmatavimais.
4. Atlikus patalpų (butų) naujus kadastrinius matavimus, patalpų (butų) plotai gali turėti neesminių nukrypimų.

0	2022	Projektiniai pasiūlymai
Laida	IŠLEIDIMO DATA	LAIDOS STATUSAS. KEITIMO PRIEŽASTIS (JEI TAIKOMA)
KVAL. DOK. NR.		PROJEKTO VIZIJOS
		STATINIO PROJEKTO PAVADINIMAS: Gyvenamojo (įvairioms socialinėms grupėms) pastato (unik. nr. 7898-8001-6015) paskirties keitimo į gyvenamosios (trijų ir daugiau butų (daugiabučių)) paskirties pastatą, keičiant 36 patalpų paskirtį į gyvenamosios (butų) paskirtį bei 11 butų paprastojo remonto, Masčio g. 36, Telšių m., Telšių raj. sav., projektas
A 1139	PV, Arch.	M. Vainorius
A 1139	PDV	M. Vainorius
	Projekt.	E. Valantinas
STATINIO PAVADINIMAS: gyvenamasis (trijų ir daugiau butų) pastatas		STATYBOS RŪŠIS: paprastas remontas, paskirties keitimas
STATINIO ADRESAS: Masčio g. 36, Telšių m., Telšių raj. sav.		STATINIO ADRESAS: Masčio g. 36, Telšių m., Telšių raj. sav.
DOKUMENTO PAVADINIMAS		Laida
Pirmo aukšto planas M 1 : 100		0
LT	STATYTOJAS/UŽSAKOVAS Savivaldybės įmonė "Telšių butų ūkis" įm. k. 180102018, Plungės g. 29, LT-87329 Telšiai	
	DOKUMENTO ŽYMUO PV-2022/33-PP-Br. 02	
	Lapas	Lapų
	1	1

ANTRO AUKŠTO PLANAS M 1 : 100

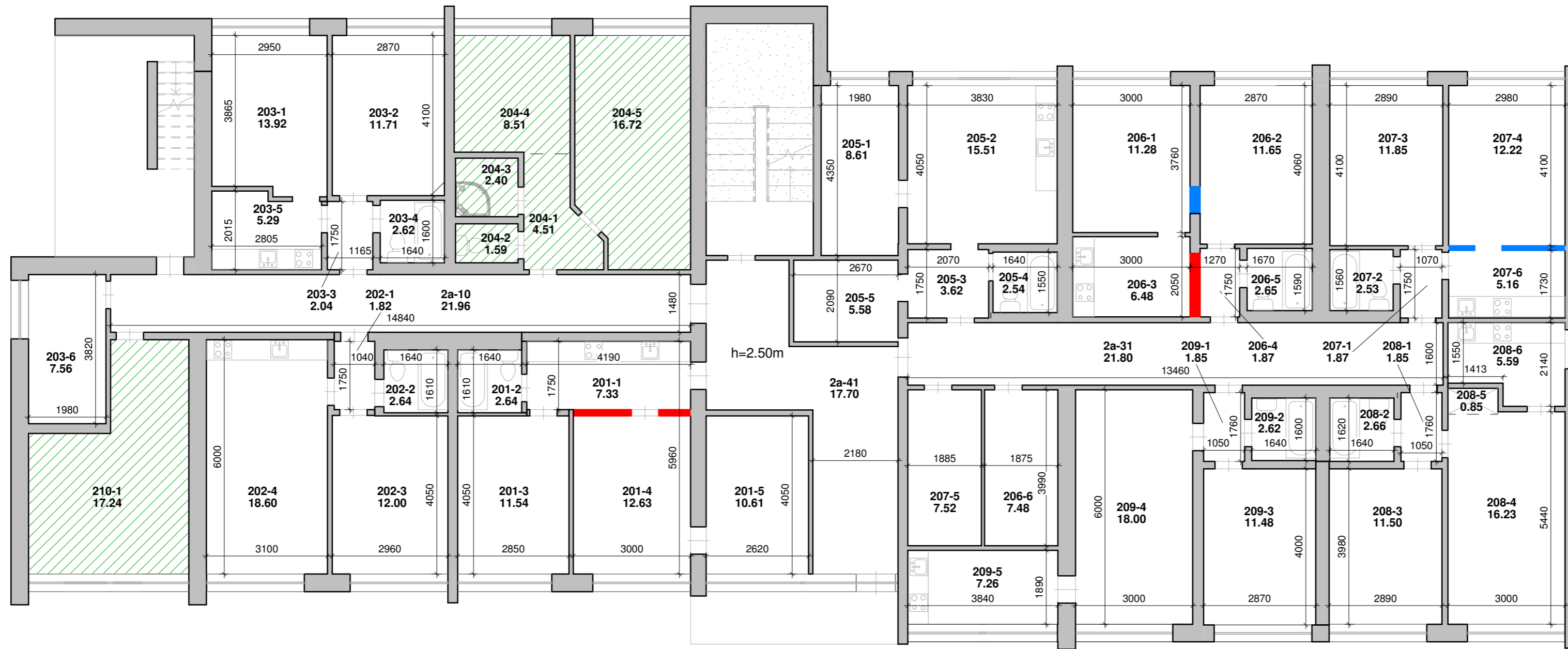

Antro aukšto nedetalizuojamų patalpų eskplikacija

Numeris	Pavadinimas	Plotas
Butas 204		
204-1	Koridorius	4.51 m ²
204-2	Tualetas	1.59 m ²
204-3	San. mazgas	2.40 m ²
204-4	Kambarys	8.51 m ²
204-5	Kambarys	16.72 m ²
		33.73 m²
Butas 210		
210-1	Kambarys	17.24 m ²
		17.24 m²
Viso patalpų: 6		50.97 m²

SUTARTINIAI ŽYMĖJIMAI

	- esamos sienos
	- naujai įrengiamos pertvaros
	- ardomos esamos pertvaros ir sienos (angos)
	- projekto metu nedetalizuojamos patalpos (paskirtis nekeičiama)

Antro aukšto patalpų, kurios keičiama paskirtis eskplikacija

Numeris	Pavadinimas	Plotas
201		
201-1	Virtuvės niša	7.33 m ²
201-2	San. mazgas	2.64 m ²
201-3	Kambarys	11.54 m ²
201-4	Kambarys	12.63 m ²
201-5	Kambarys	10.61 m ²
		44.76 m²

- Pastabos:
- Iš bendro naudojimo patalpų ploto išskiriami plotai, kurie pagal RC išrašą priklauso prie buto (206) bendro ploto: **2a-41=1,97 m²** ir **2a-31=4,36 m²**
 - Bendras plotas antro aukšto patalpų - **382,74 m²**

Antro aukšto patalpų, kurios keičiama paskirtis eskplikacija		
Numeris	Pavadinimas	Plotas
202		
202-1	Koridorius	1.82 m ²
202-2	San. mazgas	2.64 m ²
202-3	Kambarys	12.00 m ²
202-4	Virtuvė	18.60 m ²
		35.06 m²
203		
203-1	Kambarys	13.92 m ²
203-2	Kambarys	11.71 m ²
203-3	Koridorius	2.04 m ²
203-4	San. mazgas	2.62 m ²
203-5	Virtuvės niša	5.29 m ²
203-6	Sandėliukas	7.56 m ²
		43.14 m²
205		
205-1	Kambarys	8.61 m ²
205-2	Virtuvė	15.51 m ²
205-3	Prieškambaris	3.62 m ²
205-4	San. mazgas	2.54 m ²
205-5	Sandėliukas	5.58 m ²
		35.86 m²
206		
2a-31	Pagal RC išrašą (dalis bendro naudojimo patalpos 2a-31)	4.36 m ²
2a-41	Pagal RC išrašą (dalis bendro naudojimo patalpos 2a-41)	1.97 m ²
206-1	Kambarys	11.28 m ²
206-2	Kambarys	11.65 m ²
206-3	Virtuvės niša	6.48 m ²
206-4	Koridorius	1.87 m ²
206-5	San. mazgas	2.65 m ²
206-6	Sandėliukas	7.48 m ²
		47.75 m²
207		
207-1	Koridorius	1.87 m ²
207-2	San. mazgas	2.53 m ²
207-3	Kambarys	11.85 m ²
207-4	Kambarys	12.22 m ²
207-5	Sandėliukas	7.52 m ²
207-6	Virtuvės niša	5.16 m ²
		41.14 m²
208		
208-1	Prieškambaris	1.85 m ²
208-2	San. mazgas	2.66 m ²
208-3	Kambarys	11.50 m ²
208-4	Kambarys	16.23 m ²
208-5	Sien. spinta	0.85 m ²
208-6	Virtuvė	5.59 m ²
		38.68 m²
209		
209-1	Prieškambaris	1.85 m ²
209-2	San. mazgas	2.62 m ²
209-3	Kambarys	11.48 m ²
209-4	Kambarys	18.00 m ²
209-5	Virtuvė	7.26 m ²
		41.21 m²
Bendro naudojimo patalpa		
2a-10	Koridorius	21.96 m ²
2a-31	Koridorius	21.80 m ²
2a-41	Koridorius	17.70 m ²
		61.47 m²
Viso patalpų: 48		389.07 m²

PASTABOS:

- Išmatavimai duoti milimetrais.
- 2 aukšte numatomas 8 patalpų (butų) pagrindinės naudojimo paskirties pakeitimas - iš gyvenamosios (įvairioms socialinėms grupėms) į gyvenamąją (butų). Projektuojamos paskirties (gyvenamosios (butų)) bendras plotas nurodytas patalpų eskplikacijos lentelėje.
- Brėžiniai atlikti vadovaujantis pateiktais nekilnojamojo turto registro duomenimis (žūr. pridėdamus dokumentus) bei vietiniais apmatavimais.
- Atlikus patalpų (butų) naujus kadastrinius matavimus, patalpų (butų) plotai gali turėti neesminių nukrypimų.

0	2022	Projektiniai pasiūlymai	
Laida	IŠLEIDIMO DATA	LAIDOS STATUSAS. KEITIMO PRIEŽASTIS (JEI TAIKOMA)	
KVAL. DOK. NR.		PROJEKTO VIZIJOS	
A 1139	PV, Arch.	M. Vainorius	STATINIO PROJEKTO PAVADINIMAS: Gyvenamojo (įvairioms socialinėms grupėms) pastato (unik. nr. 7898-8001-6015) paskirties keitimo į gyvenamosios (trijų ir daugiau butų (daugiabučių)) paskirties pastatą, keičiant 36 patalpų paskirtį į gyvenamosios (butų) paskirtį bei 11 butų paprastojo remonto, Masčio g. 36, Telšių m., Telšių raj. sav., projektas
A 1139	PDV	M. Vainorius	STATINIO PAVADINIMAS: gyvenamasis (trijų ir daugiau butų) pastatas
	Projekt.	E. Valantinas	STATYBOS RŪŠIS: paprastas remontas, paskirties keitimas
			STATINIO ADRESAS: Masčio g. 36, Telšių m., Telšių raj. sav.
			DOKUMENTO PAVADINIMAS
			Antro aukšto planas M 1 : 100
			Laida
			0
LT	STATYTOJAS/UŽSAKOVAS	DOKUMENTO ŽYMUO	
	Savivaldybės įmonė "Telšių butų ūkis" įm. k. 180102018, Plungės g. 29, LT-87329 Telšiai	PV-2022/33-PP-Br. 03	Lapas Lapų
			1 1

TREČIO AUKŠTO PLANAS M 1 : 100

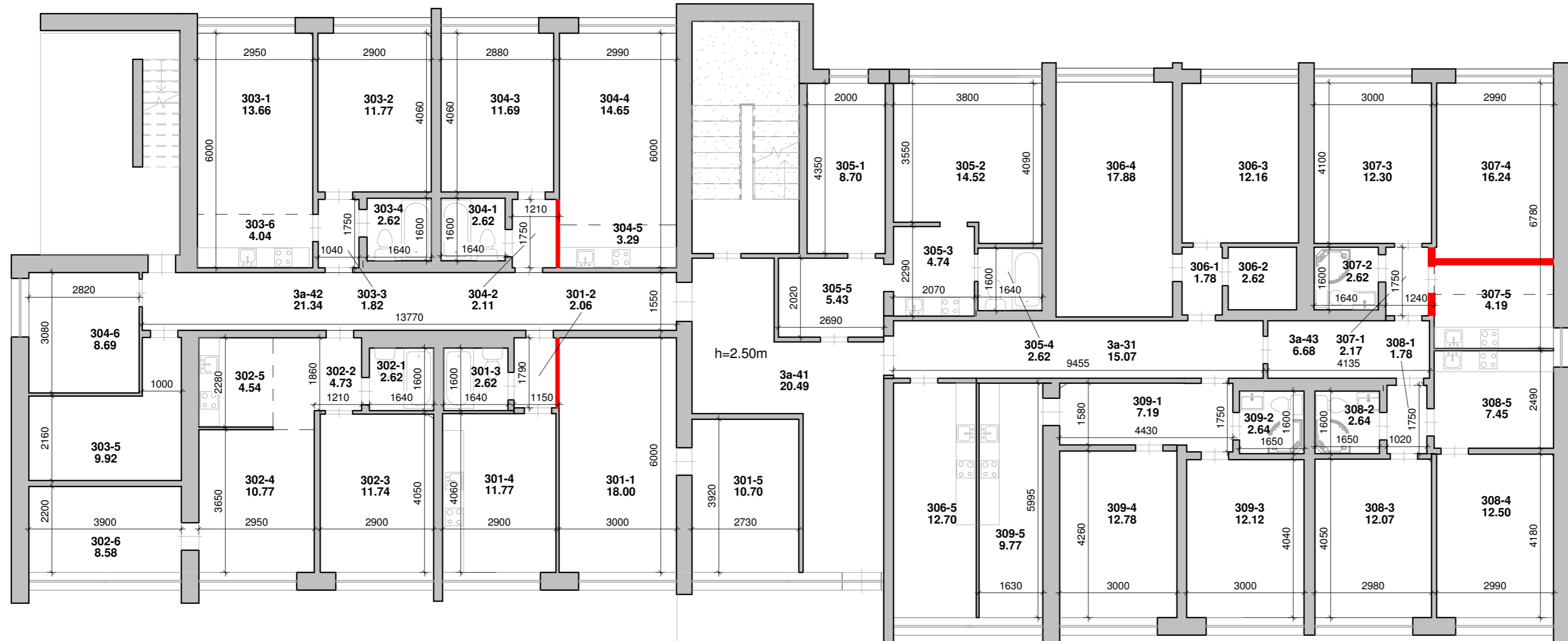

SUTARTINIAI ŽYMĖJIMAI

	- esamos sienos
	- naujai įrengiamos pertvaros
	- ardomos esamos pertvaros ir sienos (angos)
	- projekto metu nedetalizuojamos patalpos (paskirtis nekeičiama)

Pastabos:

- Iš bendro naudojimo patalpų ploto išskiriami plotai, kurie pagal RC išrašą priklauso prie butų (304, 307, 308, 309) bendro ploto: **3a-31=11,31 m²**; **3a-41=9,11 m²**; **3a-42=5,30 m²**; **3a-43=6,69 m²**
- Bendras plotas antro aukšto patalpų - **441,63 m²**

PASTABOS:

- Išmatavimai duoti milimetrais.
- 3 aukšte numatomas 9 patalpų (butų) pagrindinės naudojimo paskirties pakeitimas - iš gyvenamosios (įvairioms socialinėms grupėms) į gyvenamąją (butų). Projektuojamos paskirties (gyvenamosios) (butų) bendras plotas nurodytas patalpų eskplikacijos lentelėje.
- Brėžiniai atlikti vadovaujantis pateiktais nekilnojamojo turto registro duomenimis (žiūr. pridedamus dokumentus) bei vietiniais apmatavimais.
- Atlikus patalpų (butų) naujus kadastrinius matavimus, patalpų (butų) plotai gali turėti neesminių nukrypimų.

Trečio aukšto patalpų, kurioms keičiama paskirtis eskplikacija		
Numeris	Pavadinimas	Plotas
301		
301-1	Kambarys	18.00 m ²
301-2	Prieškambaris	2.06 m ²
301-3	San. mazgas	2.62 m ²
301-4	Virtuvė	11.77 m ²
301-5	Kambarys	10.70 m ²
		45.16 m²

Trečio aukšto patalpų, kurioms keičiama paskirtis eskplikacija		
Numeris	Pavadinimas	Plotas
302		
302-1	San. mazgas	2.62 m ²
302-2	Prieškambaris	4.73 m ²
302-3	Kambarys	11.74 m ²
302-4	Kambarys	10.77 m ²
302-5	Virtuvės niša	4.54 m ²
302-6	Kambarys	8.58 m ²
		42.98 m²
303		
303-1	Kambarys	13.66 m ²
303-2	Kambarys	11.77 m ²
303-3	Prieškambaris	1.82 m ²
303-4	San. mazgas	2.62 m ²
303-5	Sandėliukas	9.92 m ²
303-6	Virtuvės niša	4.04 m ²
		43.83 m²

Trečio aukšto patalpų, kurioms keičiama paskirtis eskplikacija		
Numeris	Pavadinimas	Plotas
304		
3a-41	Pagal RC išrašą (dalis bendro naudojimo patalpos 3a-41)	2.27 m ²
3a-42	Pagal RC išrašą (dalis bendro naudojimo patalpos 3a-42)	5.30 m ²
304-1	San. mazgas	2.62 m ²
304-2	Prieškambaris	2.11 m ²
304-3	Kambarys	11.69 m ²
304-4	Kambarys	14.65 m ²
304-5	Virtuvės niša	3.29 m ²
304-6	Sandėliukas	8.69 m ²
		50.63 m²
305		
3a-31	Pagal RC išrašą (dalis bendro naudojimo patalpos 3a-31)	1.37 m ²
305-1	Kambarys	8.70 m ²
305-2	Kambarys	14.52 m ²
305-3	Virtuvės niša	4.74 m ²
305-4	San. mazgas	2.62 m ²
305-5	Koridorius	5.43 m ²
		37.39 m²
306		
306-1	Koridorius	1.78 m ²
306-2	San. mazgas	2.62 m ²
306-3	Kambarys	12.16 m ²
306-4	Kambarys	17.88 m ²
306-5	Virtuvė	12.70 m ²
		47.14 m²
307		
3a-31	Pagal RC išrašą išpirkta dalis 3a-31	3.77 m ²
3a-41	Pagal RC išrašą išpirkta dalis 3a-41	2.28 m ²
3a-43	Pagal RC išrašą išpirkta dalis 3a-43	3.35 m ²
307-1	Prieškambaris	2.17 m ²
307-2	San. mazgas	2.62 m ²
307-3	Kambarys	12.30 m ²
307-4	Kambarys	16.24 m ²
307-5	Virtuvės niša	4.19 m ²
		46.93 m²
308		
3a-31	Pagal RC išrašą išpirkta dalis 3a-31	3.77 m ²
3a-41	Pagal RC išrašą išpirkta dalis 3a-41	2.28 m ²
3a-43	Pagal RC išrašą išpirkta dalis 3a-43	3.34 m ²
308-1	Prieškambaris	1.78 m ²
308-2	San. mazgas	2.64 m ²
308-3	Kambarys	12.07 m ²
308-4	Kambarys	12.50 m ²
308-5	Virtuvė	7.45 m ²
		45.83 m²
309		
3a-31	Pagal RC išrašą (dalis bendro naudojimo patalpos 3a-31)	3.77 m ²
3a-41	Pagal RC išrašą (dalis bendro naudojimo patalpos 3a-41)	2.28 m ²
309-1	Prieškambaris	7.19 m ²
309-2	San. mazgas	2.64 m ²
309-3	Kambarys	12.12 m ²
309-4	Kambarys	12.78 m ²
309-5	Virtuvė	9.77 m ²
		50.55 m²
Bendro naudojimo patalpa		
3a-31	Koridorius	15.07 m ²
3a-41	Koridorius	20.49 m ²
3a-42	Koridorius	21.34 m ²
3a-43	Koridorius	6.68 m ²
		63.59 m²
Viso patalpų: 63		474.04 m²

0	2022	Projektiniai pasiūlymai
Laida	IŠLEIDIMO DATA	LAIDOS STATUSAS. KEITIMO PRIEŽASTIS (JEI TAIKOMA)
KVAL. DOK. NR.		STATINIO PROJEKTO PAVADINIMAS: Gyvenamojo (įvairioms socialinėms grupėms) pastato (unik. nr. 7898-8001-6015) paskirties keitimo į gyvenamosios (trijų ir daugiau butų (daugiabučių)) paskirties pastatą, keičiant 36 patalpų paskirtį į gyvenamosios (butų) paskirtį bei 11 butų paprastojo remonto, Mascio g. 36, Telšių m., Telšių raj. sav., projektas
A 1139	PV, Arch.	M. Vainorius
A 1139	PDV	M. Vainorius
	Projekt.	E. Valantinas
LT	STATYTOJAS/UŽSAKOVAS Savivaldybės įmonė "Telšių butų ūkis" įm. k. 180102018, Plungės g. 29, LT-87329 Telšiai	STATINIO PAVADINIMAS: gyvenamasis (trijų ir daugiau butų) pastatas STATYBOS RŪŠIS: paprastas remontas, paskirties keitimas STATINIO ADRESAS: Mascio g. 36, Telšių m., Telšių raj. sav.
		DOKUMENTO PAVADINIMAS
		Trečio aukšto planas M 1 : 100
		Laida
		0
		DOKUMENTO ŽYMUO
		PV-2022/33-PP-Br. 04
		Lapas
		Lapų
		1
		1

KETVIRTO AUKŠTO PLANAS M 1 : 100

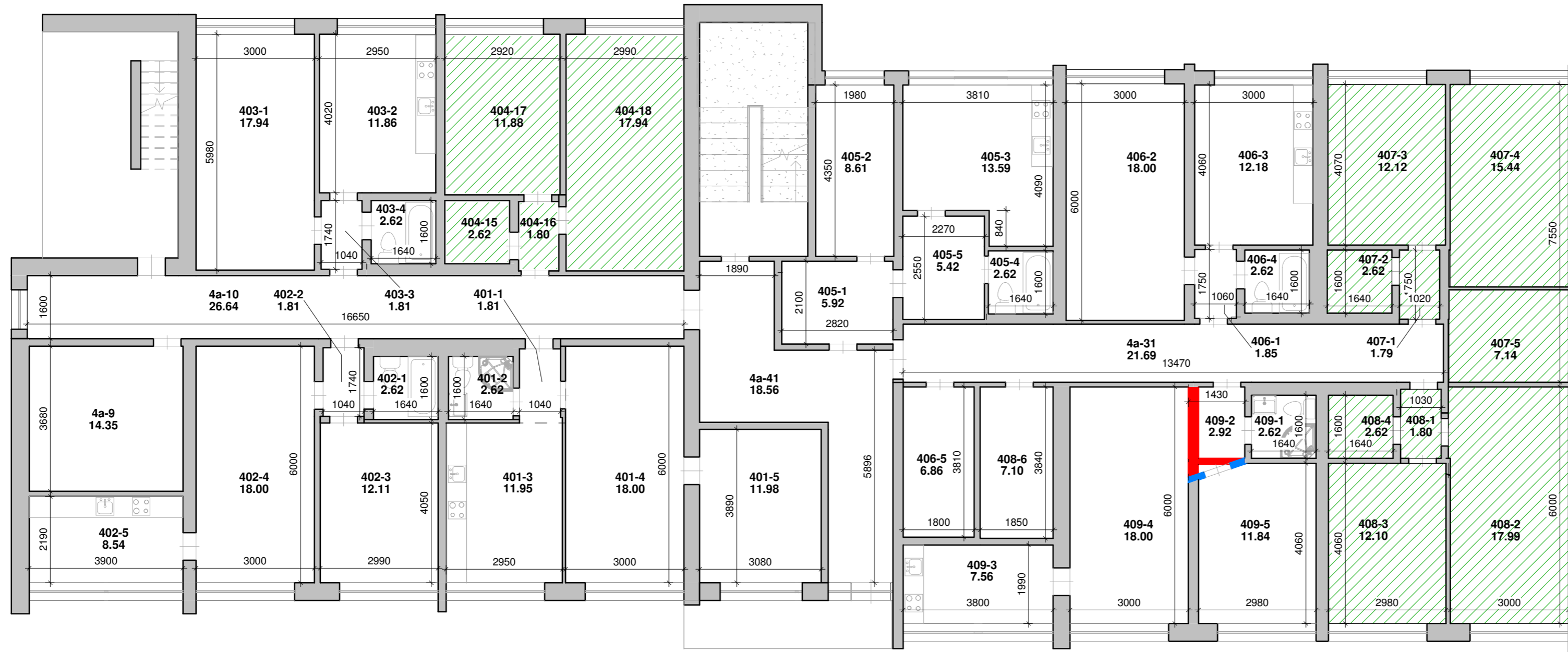

Ketvirto aukšto nedetelizuojamų patalpų eskplikacija		
Numeris	Pavadinimas	Plotas
(407)		
407-1	Prieškambaris	1.79 m ²
407-2	San. mazgas	2.62 m ²
407-3	Kambarys	12.12 m ²
407-4	Kambarys	15.44 m ²
407-5	Virtuvės niša	7.14 m ²
		39.10 m²
(408)		
408-1	Koridorius	1.80 m ²
408-2	Kambarys	17.99 m ²
408-3	Kambarys	12.10 m ²
408-4	San. mazgas	2.62 m ²
408-6	Sandėliukas	7.10 m ²
		41.62 m²
(Savivaldybė) 404		
404-15	Nedetelizuojama patalpa	2.62 m ²
404-16	Nedetelizuojama patalpa	1.80 m ²
404-17	Nedetelizuojama patalpa	11.88 m ²
404-18	Nedetelizuojama patalpa	17.94 m ²
		34.24 m²
Viso patalpų: 14		114.97 m²

PASTABOS:

- Išmatavimai duoti milimetrais.
- 4 aukšte numatomas 6 patalpų (butų) pagrindinės naudojimo paskirties pakeitimas - iš gyvenamosios (įvairioms socialinėms grupėms) į gyvenamąją (butų). Projektuojamos paskirties (gyvenamosios (butų)) bendras plotas nurodytas patalpų eskplikacijos lentelėje.
- Brėžiniai atlikti vadovaujantis pateiktais nekilnojamojo turto registro duomenimis (žiūr. pridėdamus dokumentus) bei vietiniais apmatavimais.
- Atlikus patalpų (butų) naujus kadastrinius matavimus, patalpų (butų) plotai gali turėti neesminių nukrypimų.

SUTARTINIAI ŽYMĖJIMAI

	- esamos sienos
	- naujai įrengiamos pertvaros
	- ardomos esamos pertvaros ir sienos (angos)
	- projekto metu nedetelizuojamos patalpos (paskirtis nekeičiama)

Ketvirto aukšto patalpų, kurioms keičiama paskirtis eskplikacija

Numeris	Pavadinimas	Plotas
401		
401-1	Koridorius	1.81 m ²
401-2	San. mazgas	2.62 m ²
401-3	Virtuvė	11.95 m ²
401-4	Kambarys	18.00 m ²
401-5	Kambarys	11.98 m ²
		46.36 m²
402		
402-1	San. mazgas	2.62 m ²
402-2	Prieškambaris	1.81 m ²
402-3	Kambarys	12.11 m ²
402-4	Kambarys	18.00 m ²
402-5	Virtuvė	8.54 m ²
		43.08 m²
403		
403-1	Kambarys	17.94 m ²
403-2	Virtuvė	11.86 m ²
403-3	Koridorius	1.81 m ²
403-4	San. mazgas	2.62 m ²
		34.23 m²
405		
405-1	Prieškambaris	5.92 m ²
405-2	Kambarys	8.61 m ²
405-3	Virtuvė	13.59 m ²
405-4	San. mazgas	2.62 m ²
405-5	Koridorius	5.42 m ²
		36.16 m²
406		
406-1	Koridorius	1.85 m ²
406-2	Kambarys	18.00 m ²
406-3	Kambarys	12.18 m ²
406-4	San. mazgas	2.62 m ²
406-5	Sandėliukas	6.86 m ²
		41.51 m²
409		
4a-31	Pagal RC išrašą (dalis bendro naudojimo patalpos 4a-31)	4.34 m ²
4a-41	Pagal RC išrašą (dalis bendro naudojimo patalpos 4a-41)	2.06 m ²
409-1	San. mazgas	2.62 m ²
409-2	Prieškambaris	2.92 m ²
409-3	Virtuvė	7.56 m ²
409-4	Kambarys	18.00 m ²
409-5	Kambarys	11.84 m ²
		49.36 m²
Bendro naudojimo patalpa		
4a-9	Sandėliukas	14.35 m ²
4a-10	Koridorius	26.64 m ²
4a-31	Koridorius	21.69 m ²
4a-41	Koridorius	18.56 m ²
		81.24 m²
Viso patalpų: 35		331.95 m²

Pastabos:

- Iš bendro naudojimo patalpų ploto išskiriami plotai, kurie pagal RC išrašą priklauso prie buto (409) bendro ploto:
4a-31=4.34 m² ir 4a-41=2.06 m²
- Bendras plotas antro aukšto patalpų - **325.55 m²**

0	2022	Projektiniai pasiūlymai
Laida	IŠLEIDIMO DATA	LAIDOS STATUSAS. KEITIMO PRIEŽASTIS (JEI TAIKOMA)
KVAL. DOK. NR.		PROJEKTO VIZIJOS
A 1139	PV, Arch.	M. Vainorius
A 1139	PDV	M. Vainorius
	Projekt.	E. Valantinas
STATINIO PROJEKTO PAVADINIMAS: Gyvenamojo (įvairioms socialinėms grupėms) pastato (unik. nr. 7898-8001-6015) paskirties keitimo į gyvenamosios (trijų ir daugiau butų (daugiabučių)) paskirties pastatą, keičiant 36 patalpų paskirtį į gyvenamosios (butų) paskirtį bei 11 butų paprastojo remonto, Masčio g. 36, Telšių m., Telšių raj. sav., projektas		
STATINIO PAVADINIMAS: gyvenamasis (trijų ir daugiau butų) pastatas		
STATYBOS RŪŠIS: paprastas remontas, paskirties keitimas		
STATINIO ADRESAS: Masčio g. 36, Telšių m., Telšių raj. sav.		
DOKUMENTO PAVADINIMAS		
Ketvirto aukšto planas M 1 : 100		
STATYTOJAS/UŽSAKOVAS		
Savivaldybės įmonė "Telšių butų ūkis" įm. k. 180102018, Plungės g. 29, LT-87329 Telšiai		
DOKUMENTO ŽYMUO		
PV-2022/33-PP-Br. 05		
Laida	Lapas	Lapų
	0	1

PENKTO AUKŠTO PLANAS M 1 : 100

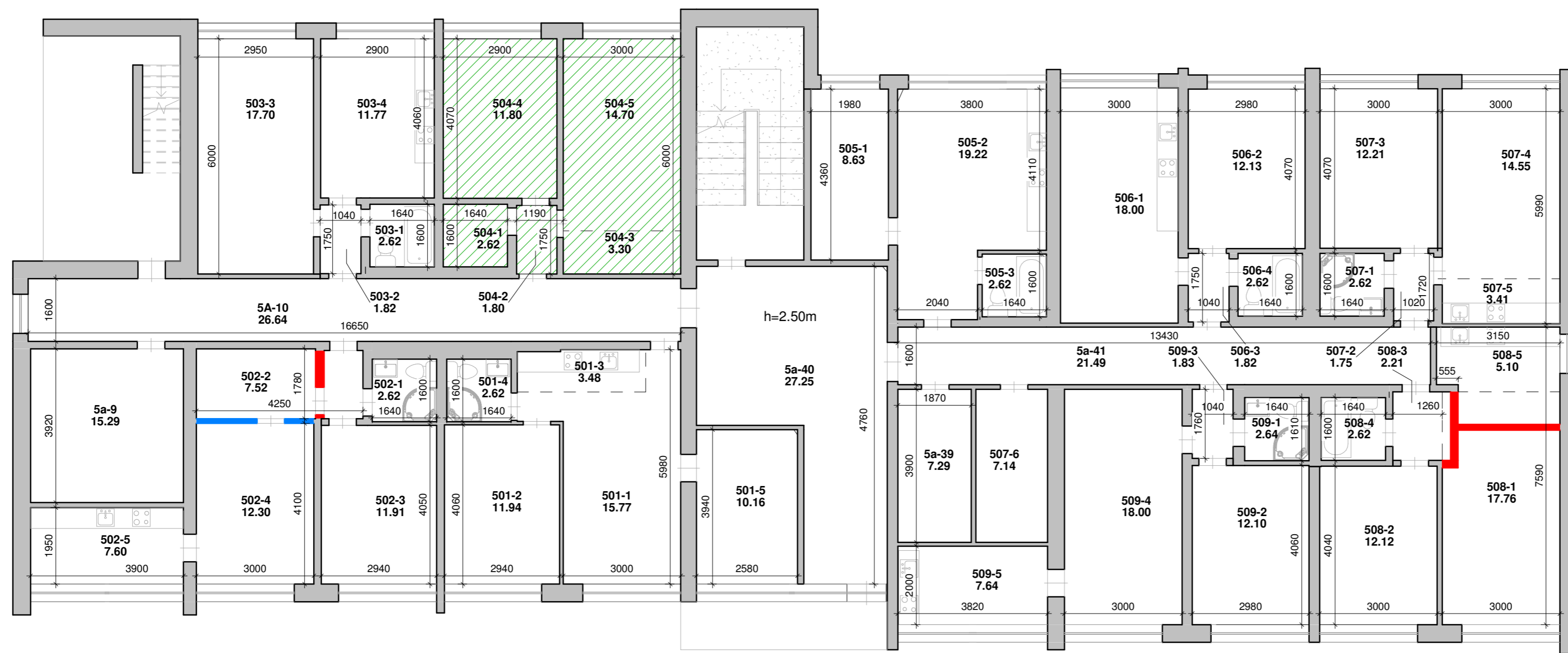

Penkto aukšto nedetalizuojamų patalpų eskplikacija (504)

Numeris	Pavadinimas	Plotas
504-1	San. mazgas	2.62 m ²
504-2	Koridorius	1.80 m ²
504-3	Virtuvės niša	3.30 m ²
504-4	Kambarys	11.80 m ²
504-5	Kambarys	14.70 m ²
		34.23 m²
Viso patalpų: 5		34.23 m²

SUTARTINIAI ŽYMĖJIMAI

	- esamos sienos
	- naujai įrengiamos pertvaros
	- ardomos esamos pertvaros ir sienos (angos)
	- projekto metu nedetalizuojamos patalpos (paskirtis nekeičiama)

PASTABOS:

- Išmatavimai duoti milimetrais.
- 5 aukšte numatomas 8 patalpų (butų) pagrindinės naudojimo paskirties pakeitimas - iš gyvenamosios (įvairioms socialinėms grupėms) į gyvenamąją (butų). Projektuojamos paskirties (gyvenamosios (butų)) bendras plotas nurodytas patalpų eskplikacijos lentelėje.
- Brėžiniai atlikti vadovaujantis pateiktais nekilojamojo turto registro duomenimis (žiūr. pridedamus dokumentus) bei vietiniais apmatavimais.
- Atlikus patalpų (butų) naujus kadastrinius matavimus, patalpų (butų) plotai gali turėti neesminių nukrypimų.

Penkto aukšto patalpų, kurioms keičiama paskirtis eskplikacija

Numeris	Pavadinimas	Plotas																																																																																																																																																																														
501																																																																																																																																																																																
501-1	Kambarys	15.77 m ²																																																																																																																																																																														
501-2	Kambarys	11.94 m ²																																																																																																																																																																														
501-3	Virtuvės niša	3.48 m ²																																																																																																																																																																														
501-4	San. mazgas	2.62 m ²			33.81 m²	501 priklausiniai			501-5	Kambarys	10.16 m ²			10.16 m²	502			502-1	San. mazgas	2.62 m ²	502-2	Prieškambaris	7.52 m ²	502-3	Kambarys	11.91 m ²	502-4	Kambarys	12.30 m ²	502-5	Virtuvė	7.60 m ²			41.95 m²	503			503-1	San. mazgas	2.62 m ²	503-2	Prieškambaris	1.82 m ²	503-3	Kambarys	17.70 m ²	503-4	Virtuvė	11.77 m ²			33.91 m²	505			505-1	Kambarys	8.63 m ²	505-2	Virtuvė	19.22 m ²	505-3	San. mazgas	2.62 m ²			30.47 m²	506			506-1	Virtuvė	18.00 m ²	506-2	Kambarys	12.13 m ²	506-3	Koridorius	1.82 m ²	506-4	San. mazgas	2.62 m ²			34.57 m²	507			507-1	San. mazgas	2.62 m ²	507-2	Prieškambaris	1.75 m ²	507-3	Kambarys	12.21 m ²	507-4	Kambarys	14.55 m ²	507-5	Virtuvės niša	3.41 m ²			34.55 m²	508			508-1	Kambarys	17.76 m ²	508-2	Kambarys	12.12 m ²	508-3	Prieškambaris	2.21 m ²	508-4	San. mazgas	2.62 m ²	508-5	Virtuvė	5.10 m ²			39.81 m²	509			509-1	San. mazgas	2.64 m ²	509-2	Kambarys	12.10 m ²	509-3	Prieškambaris	1.83 m ²	509-4	Kambarys	18.00 m ²	509-5	Virtuvė	7.64 m ²			42.21 m²	Bendro naudojimo patalpa			5a-9	Sandėliukas	15.29 m ²	5A-10	Koridorius	26.64 m ²	5a-39	Sandėliukas	7.29 m ²	5a-40	Koridorius	27.25 m ²	5a-41	Koridorius	21.49 m ²	507-6	Sandėliukas	7.14 m ²			105.10 m²	Viso patalpų: 42		406.54 m²
		33.81 m²																																																																																																																																																																														
501 priklausiniai																																																																																																																																																																																
501-5	Kambarys	10.16 m ²			10.16 m²	502			502-1	San. mazgas	2.62 m ²	502-2	Prieškambaris	7.52 m ²	502-3	Kambarys	11.91 m ²	502-4	Kambarys	12.30 m ²	502-5	Virtuvė	7.60 m ²			41.95 m²	503			503-1	San. mazgas	2.62 m ²	503-2	Prieškambaris	1.82 m ²	503-3	Kambarys	17.70 m ²	503-4	Virtuvė	11.77 m ²			33.91 m²	505			505-1	Kambarys	8.63 m ²	505-2	Virtuvė	19.22 m ²	505-3	San. mazgas	2.62 m ²			30.47 m²	506			506-1	Virtuvė	18.00 m ²	506-2	Kambarys	12.13 m ²	506-3	Koridorius	1.82 m ²	506-4	San. mazgas	2.62 m ²			34.57 m²	507			507-1	San. mazgas	2.62 m ²	507-2	Prieškambaris	1.75 m ²	507-3	Kambarys	12.21 m ²	507-4	Kambarys	14.55 m ²	507-5	Virtuvės niša	3.41 m ²			34.55 m²	508			508-1	Kambarys	17.76 m ²	508-2	Kambarys	12.12 m ²	508-3	Prieškambaris	2.21 m ²	508-4	San. mazgas	2.62 m ²	508-5	Virtuvė	5.10 m ²			39.81 m²	509			509-1	San. mazgas	2.64 m ²	509-2	Kambarys	12.10 m ²	509-3	Prieškambaris	1.83 m ²	509-4	Kambarys	18.00 m ²	509-5	Virtuvė	7.64 m ²			42.21 m²	Bendro naudojimo patalpa			5a-9	Sandėliukas	15.29 m ²	5A-10	Koridorius	26.64 m ²	5a-39	Sandėliukas	7.29 m ²	5a-40	Koridorius	27.25 m ²	5a-41	Koridorius	21.49 m ²	507-6	Sandėliukas	7.14 m ²			105.10 m²	Viso patalpų: 42		406.54 m²									
		10.16 m²																																																																																																																																																																														
502																																																																																																																																																																																
502-1	San. mazgas	2.62 m ²																																																																																																																																																																														
502-2	Prieškambaris	7.52 m ²																																																																																																																																																																														
502-3	Kambarys	11.91 m ²																																																																																																																																																																														
502-4	Kambarys	12.30 m ²																																																																																																																																																																														
502-5	Virtuvė	7.60 m ²			41.95 m²	503			503-1	San. mazgas	2.62 m ²	503-2	Prieškambaris	1.82 m ²	503-3	Kambarys	17.70 m ²	503-4	Virtuvė	11.77 m ²			33.91 m²	505			505-1	Kambarys	8.63 m ²	505-2	Virtuvė	19.22 m ²	505-3	San. mazgas	2.62 m ²			30.47 m²	506			506-1	Virtuvė	18.00 m ²	506-2	Kambarys	12.13 m ²	506-3	Koridorius	1.82 m ²	506-4	San. mazgas	2.62 m ²			34.57 m²	507			507-1	San. mazgas	2.62 m ²	507-2	Prieškambaris	1.75 m ²	507-3	Kambarys	12.21 m ²	507-4	Kambarys	14.55 m ²	507-5	Virtuvės niša	3.41 m ²			34.55 m²	508			508-1	Kambarys	17.76 m ²	508-2	Kambarys	12.12 m ²	508-3	Prieškambaris	2.21 m ²	508-4	San. mazgas	2.62 m ²	508-5	Virtuvė	5.10 m ²			39.81 m²	509			509-1	San. mazgas	2.64 m ²	509-2	Kambarys	12.10 m ²	509-3	Prieškambaris	1.83 m ²	509-4	Kambarys	18.00 m ²	509-5	Virtuvė	7.64 m ²			42.21 m²	Bendro naudojimo patalpa			5a-9	Sandėliukas	15.29 m ²	5A-10	Koridorius	26.64 m ²	5a-39	Sandėliukas	7.29 m ²	5a-40	Koridorius	27.25 m ²	5a-41	Koridorius	21.49 m ²	507-6	Sandėliukas	7.14 m ²			105.10 m²	Viso patalpų: 42		406.54 m²																														
		41.95 m²																																																																																																																																																																														
503																																																																																																																																																																																
503-1	San. mazgas	2.62 m ²																																																																																																																																																																														
503-2	Prieškambaris	1.82 m ²																																																																																																																																																																														
503-3	Kambarys	17.70 m ²																																																																																																																																																																														
503-4	Virtuvė	11.77 m ²			33.91 m²	505			505-1	Kambarys	8.63 m ²	505-2	Virtuvė	19.22 m ²	505-3	San. mazgas	2.62 m ²			30.47 m²	506			506-1	Virtuvė	18.00 m ²	506-2	Kambarys	12.13 m ²	506-3	Koridorius	1.82 m ²	506-4	San. mazgas	2.62 m ²			34.57 m²	507			507-1	San. mazgas	2.62 m ²	507-2	Prieškambaris	1.75 m ²	507-3	Kambarys	12.21 m ²	507-4	Kambarys	14.55 m ²	507-5	Virtuvės niša	3.41 m ²			34.55 m²	508			508-1	Kambarys	17.76 m ²	508-2	Kambarys	12.12 m ²	508-3	Prieškambaris	2.21 m ²	508-4	San. mazgas	2.62 m ²	508-5	Virtuvė	5.10 m ²			39.81 m²	509			509-1	San. mazgas	2.64 m ²	509-2	Kambarys	12.10 m ²	509-3	Prieškambaris	1.83 m ²	509-4	Kambarys	18.00 m ²	509-5	Virtuvė	7.64 m ²			42.21 m²	Bendro naudojimo patalpa			5a-9	Sandėliukas	15.29 m ²	5A-10	Koridorius	26.64 m ²	5a-39	Sandėliukas	7.29 m ²	5a-40	Koridorius	27.25 m ²	5a-41	Koridorius	21.49 m ²	507-6	Sandėliukas	7.14 m ²			105.10 m²	Viso patalpų: 42		406.54 m²																																																
		33.91 m²																																																																																																																																																																														
505																																																																																																																																																																																
505-1	Kambarys	8.63 m ²																																																																																																																																																																														
505-2	Virtuvė	19.22 m ²																																																																																																																																																																														
505-3	San. mazgas	2.62 m ²			30.47 m²	506			506-1	Virtuvė	18.00 m ²	506-2	Kambarys	12.13 m ²	506-3	Koridorius	1.82 m ²	506-4	San. mazgas	2.62 m ²			34.57 m²	507			507-1	San. mazgas	2.62 m ²	507-2	Prieškambaris	1.75 m ²	507-3	Kambarys	12.21 m ²	507-4	Kambarys	14.55 m ²	507-5	Virtuvės niša	3.41 m ²			34.55 m²	508			508-1	Kambarys	17.76 m ²	508-2	Kambarys	12.12 m ²	508-3	Prieškambaris	2.21 m ²	508-4	San. mazgas	2.62 m ²	508-5	Virtuvė	5.10 m ²			39.81 m²	509			509-1	San. mazgas	2.64 m ²	509-2	Kambarys	12.10 m ²	509-3	Prieškambaris	1.83 m ²	509-4	Kambarys	18.00 m ²	509-5	Virtuvė	7.64 m ²			42.21 m²	Bendro naudojimo patalpa			5a-9	Sandėliukas	15.29 m ²	5A-10	Koridorius	26.64 m ²	5a-39	Sandėliukas	7.29 m ²	5a-40	Koridorius	27.25 m ²	5a-41	Koridorius	21.49 m ²	507-6	Sandėliukas	7.14 m ²			105.10 m²	Viso patalpų: 42		406.54 m²																																																															
		30.47 m²																																																																																																																																																																														
506																																																																																																																																																																																
506-1	Virtuvė	18.00 m ²																																																																																																																																																																														
506-2	Kambarys	12.13 m ²																																																																																																																																																																														
506-3	Koridorius	1.82 m ²																																																																																																																																																																														
506-4	San. mazgas	2.62 m ²			34.57 m²	507			507-1	San. mazgas	2.62 m ²	507-2	Prieškambaris	1.75 m ²	507-3	Kambarys	12.21 m ²	507-4	Kambarys	14.55 m ²	507-5	Virtuvės niša	3.41 m ²			34.55 m²	508			508-1	Kambarys	17.76 m ²	508-2	Kambarys	12.12 m ²	508-3	Prieškambaris	2.21 m ²	508-4	San. mazgas	2.62 m ²	508-5	Virtuvė	5.10 m ²			39.81 m²	509			509-1	San. mazgas	2.64 m ²	509-2	Kambarys	12.10 m ²	509-3	Prieškambaris	1.83 m ²	509-4	Kambarys	18.00 m ²	509-5	Virtuvė	7.64 m ²			42.21 m²	Bendro naudojimo patalpa			5a-9	Sandėliukas	15.29 m ²	5A-10	Koridorius	26.64 m ²	5a-39	Sandėliukas	7.29 m ²	5a-40	Koridorius	27.25 m ²	5a-41	Koridorius	21.49 m ²	507-6	Sandėliukas	7.14 m ²			105.10 m²	Viso patalpų: 42		406.54 m²																																																																																	
		34.57 m²																																																																																																																																																																														
507																																																																																																																																																																																
507-1	San. mazgas	2.62 m ²																																																																																																																																																																														
507-2	Prieškambaris	1.75 m ²																																																																																																																																																																														
507-3	Kambarys	12.21 m ²																																																																																																																																																																														
507-4	Kambarys	14.55 m ²																																																																																																																																																																														
507-5	Virtuvės niša	3.41 m ²			34.55 m²	508			508-1	Kambarys	17.76 m ²	508-2	Kambarys	12.12 m ²	508-3	Prieškambaris	2.21 m ²	508-4	San. mazgas	2.62 m ²	508-5	Virtuvė	5.10 m ²			39.81 m²	509			509-1	San. mazgas	2.64 m ²	509-2	Kambarys	12.10 m ²	509-3	Prieškambaris	1.83 m ²	509-4	Kambarys	18.00 m ²	509-5	Virtuvė	7.64 m ²			42.21 m²	Bendro naudojimo patalpa			5a-9	Sandėliukas	15.29 m ²	5A-10	Koridorius	26.64 m ²	5a-39	Sandėliukas	7.29 m ²	5a-40	Koridorius	27.25 m ²	5a-41	Koridorius	21.49 m ²	507-6	Sandėliukas	7.14 m ²			105.10 m²	Viso patalpų: 42		406.54 m²																																																																																																						
		34.55 m²																																																																																																																																																																														
508																																																																																																																																																																																
508-1	Kambarys	17.76 m ²																																																																																																																																																																														
508-2	Kambarys	12.12 m ²																																																																																																																																																																														
508-3	Prieškambaris	2.21 m ²																																																																																																																																																																														
508-4	San. mazgas	2.62 m ²																																																																																																																																																																														
508-5	Virtuvė	5.10 m ²			39.81 m²	509			509-1	San. mazgas	2.64 m ²	509-2	Kambarys	12.10 m ²	509-3	Prieškambaris	1.83 m ²	509-4	Kambarys	18.00 m ²	509-5	Virtuvė	7.64 m ²			42.21 m²	Bendro naudojimo patalpa			5a-9	Sandėliukas	15.29 m ²	5A-10	Koridorius	26.64 m ²	5a-39	Sandėliukas	7.29 m ²	5a-40	Koridorius	27.25 m ²	5a-41	Koridorius	21.49 m ²	507-6	Sandėliukas	7.14 m ²			105.10 m²	Viso patalpų: 42		406.54 m²																																																																																																																											
		39.81 m²																																																																																																																																																																														
509																																																																																																																																																																																
509-1	San. mazgas	2.64 m ²																																																																																																																																																																														
509-2	Kambarys	12.10 m ²																																																																																																																																																																														
509-3	Prieškambaris	1.83 m ²																																																																																																																																																																														
509-4	Kambarys	18.00 m ²																																																																																																																																																																														
509-5	Virtuvė	7.64 m ²			42.21 m²	Bendro naudojimo patalpa			5a-9	Sandėliukas	15.29 m ²	5A-10	Koridorius	26.64 m ²	5a-39	Sandėliukas	7.29 m ²	5a-40	Koridorius	27.25 m ²	5a-41	Koridorius	21.49 m ²	507-6	Sandėliukas	7.14 m ²			105.10 m²	Viso patalpų: 42		406.54 m²																																																																																																																																																
		42.21 m²																																																																																																																																																																														
Bendro naudojimo patalpa																																																																																																																																																																																
5a-9	Sandėliukas	15.29 m ²																																																																																																																																																																														
5A-10	Koridorius	26.64 m ²																																																																																																																																																																														
5a-39	Sandėliukas	7.29 m ²																																																																																																																																																																														
5a-40	Koridorius	27.25 m ²																																																																																																																																																																														
5a-41	Koridorius	21.49 m ²																																																																																																																																																																														
507-6	Sandėliukas	7.14 m ²			105.10 m²	Viso patalpų: 42		406.54 m²																																																																																																																																																																								
		105.10 m²																																																																																																																																																																														
Viso patalpų: 42		406.54 m²																																																																																																																																																																														

0	2022	Projektiniai pasiūlymai	
Laida	IŠLEIDIMO DATA	LAIDOS STATUSAS. KEITIMO PRIEŽASTIS (JEI TAIKOMA)	
KVAL. DOK. NR.		STATINIO PROJEKTO PAVADINIMAS: Gyvenamojo (įvairioms socialinėms grupėms) pastato (unik. nr. 7898-8001-6015) paskirties keitimo į gyvenamosios (trijų ir daugiau butų (daugiabučių)) paskirties pastatą, keičiant 36 patalpų paskirtį į gyvenamosios (butų) paskirtį bei 11 butų paprastojo remonto, Mascio g. 36, Telšių m., Telšių raj. sav., projektas	
		STATINIO PAVADINIMAS: gyvenamasis (trijų ir daugiau butų) pastatas	
A 1139	PV, Arch.	M. Vainorius	STATYBOS RŪŠIS: paprastas remontas, paskirties keitimas
A 1139	PDV	M. Vainorius	STATINIO ADRESAS: Mascio g. 36, Telšių m., Telšių raj. sav.
	Projekt.	E. Valantinas	DOKUMENTO PAVADINIMAS
			Penkto aukšto planas M 1 : 100
			Laida
			0
LT	STATYTOJAS/UŽSAKOVAS Savivaldybės įmonė "Telšių butų ūkis" įm. k. 180102018, Plungės g. 29, LT-87329 Telšiai		DOKUMENTO ŽYMUO PV-2022/33-PP-Br. 06
			Lapas Lapų
			1 1