



MINDAUGAS MATAŽINSKAS ARCHITECT

## PROJEKTINIAI PASIŪLYMAI

Pavadinimas:

**ŠANDĖLIAVIMO PASKIRTIES PASTATO B. SRUOGOS G. 4B,  
BIRŠTONE, REKONSTRAVIMO IR PASKIRTIES KEITIMO Į MOKSLO  
PASKIRTIES PASTATĄ PROJEKTO PROJEKTINIAI PASIŪLYMAI**

Užsakovas (statytojas)	UAB „Gerovės slėnis“
Užsakovo adresas	A. Juozapavičiaus pr. 110-18, Kaunas.
Statinys	Mokslo paskirties pastatas
Statybos rūšis	Rekonstravimas
Statybos adresas	B. Sruogos g. 4B, Birštonas
Projekto dalys:	Projektiniai pasiūlymai

Pareigos	Pavardė	Parašas	Data
Užsakovas (statytojas)	Pagal įgaliojimą M. Matažinskas		2022.10
Projekto vadovas	M. Matažinskas		2022.10
Architektas	M. Matažinskas		2022.10
Projektuotojas	M. Matažinskas		2022.10

projekto Nr.

**2021-RP-01**

Nuolatinio Lietuvos piliečio individualios veiklos vykdymo pažyma Nr. 180989,  
J. Basanavičiaus g. 11, Alytus, tel. +370-686-60166, el.p. mindaugas@mkmgroup.lt

Eil. Nr.	PROJEKTINIŲ PASIŪLYMŲ DOKUMENTŲ SUDĖTIES ŽINIARAŠTIS	Lapų sk.	Lapo Nr.
<b>PROJEKTINIAI PASIŪLYMAI</b>			
Titulinis			
1	Žiniaraštis	1	2
2	Projektinių pasiūlymų rengimo užduotis	2	3-4
3	PV kvalifikacijos atestatas	1	5
4	Nuolatinio Lietuvos piliečio individualios veiklos vykdymo pažyma Nr. 180989	1	6
<b>MOKSLO PASKIRTES PASTATAS</b>			
5	Bendrasis aiškinamasis raštas	3	7-9
<b>BRĖZINIAI</b>		Brėž. Eil.Nr.	
6	Sklypo planas	1	10
7	Pusrūsio planas	2	11
8	I aukšto planas	3	12
9	Mansardos planas	4	13
10	Fasadas 4-1	5	14
11	Fasadas A-C	6	15
12	Fasadas 1-4	7	16

TVIRTINU:

**SANDĖLIAVIMO PASKIRTIES PASTATO B. SRUOGOS G. 4B, BIRŠTONE, REKONSTRAVIMO IR PASKIRTIES KEITIMO Į MOKSLO PASKIRTIES PASTATĄ PROJEKTO PROJEKTINIŲ PASIŪLYMŲ RENGIMO UŽDUOTIS**

**Informacija apie sumanytą projektuoti statinį**

- 1. Projekto pavadinimas:** SANDĖLIAVIMO PASKIRTIES PASTATO B. SRUOGOS G. 4B, BIRŠTONE, REKONSTRAVIMO IR PASKIRTIES KEITIMO Į MOKSLO PASKIRTIES PASTATĄ PROJEKTAS.
- 2. Statybos rūšis:** Rekonstravimas, paskirtis keitimas.
- 3. Statinio kategorija:** Neypatingas statinys.
- 4. Esama statinio pagrindinė naudojimo paskirtis:** Mokslo paskirties pastatai (7.11.).
- 5. Žemės sklypo ir statinio (techniniai paskirties) rodikliai:** Žemės sklypo pagrindinė naudojimo paskirtis – kita, visuomeninės paskirties teritorijos, B. Sruogos g. 4, Birštonas. Plotas 1,1683 ha. Pastatas – mokslo paskirties pastatas – mokymo centras. Planuojamas pastato bendras plotas – 388,74. Planuojamas sklypo užstatymo tankumas - 20,47%, (esamas 20,40%). Planuojamas sklypo užstatymo intensyvumas – 0,347, (esamas 0,345).

Pagal Birštono savivaldybės tarybos 2019-12-06 sprendimu Nr. TS-212 „Dėl Birštono savivaldybės teritorijos bendrojo plano keitimo patvirtinimo“, teritorija patenka: Teritorijos funkcinė zona ir tipas – kitos zonos, paslaugų zona. Paslaugų teritorija; teritorijos naudojimo tipas – PA; didžiausias aukštingumas – 15 m, užstatymo intensyvumas – 1,0, užstatymo tankumas – 40%.

**Projektinių pasiūlymų paskirtis**

Statybos techninio reglamento STR1.04.04:2017 „Statinio projektavimas, projekto ekspertizė“ 13 priedo, 3 punkto 3.1., 3.2. papunkčiuose numatytais atvejais.

**Projektinių pasiūlymų sudėtis**

- 1. Aiškinamasis raštas:** Kuriame nurodoma statinio statybos vieta, statinio pagrindinė naudojimo paskirtis, statybos rūšis, projektuojamų statinių sąrašas (jei aprašoma statinių grupė), paaiškinami ir pagrindžiami projektinių pasiūlymų sprendiniai, nurodomi laikančiųjų konstrukcijų ir išorinių atitvarų parinkimo motyvai ir kita. Jeigu numatyta projektinių pasiūlymų rengimo užduotyje, aiškinamajame rašte pateikiama veiklos rūšis, nuotekų tvarkymo pasiūlymai, atliekų tvarkymo pasiūlymai.
- 2. Grafinė dalis:**
- 2.1. Žemės sklypo sutvarkymo (sklypo plano) su gretima urbanistine aplinka schema. Joje nurodomas statinių išdėstymas, susisiekimo komunikacijos, automobilių parkavimo vietos (kai jos planuojamos įrengti žemės sklype) ir kita;
- 2.2. Pastato (-ų) aukštų planų schemos;
- 2.3. Pastato (-ų) fasadai.

## Statytojo pateikiami dokumentai ir kiti duomenys

1. Žemės sklypo plano schema, 1 lapas.
2. Pastato kadastro byla 18 lapų.



**Projektuotojas:**

Mindaugas Matažinskas

**Statytojas**



UAB „Gerovės slėnis“ Direktorė  
Laima Geležauskienė



FR0468 forma patvirtinta  
Valstybinės mokesčių inspekcijos prie  
Lietuvos Respublikos finansų ministerijos  
viršininko 2002 m. gruodžio 24 d.  
įsakymu Nr. 373  
(2009 m. lapkričio 6 d. įsakymo Nr. VA - 79  
redakcija)

## ALYTAUS APSKRITIES VALSTYBINĖ MOKESČIŲ INSPEKCIJA

Biudžetinė įstaiga, Pulko g. 14, Alytaus m., Alytaus m. sav.,  
tel. 8-315-55803, fax. 8-315-74604, el.p. Alytaus.apskr.rastai@vmi.lt,  
Duomenys kaupiami ir saugomi Juridinių asmenų registre, kodas 188728974

### NUOLATINIO LIETUVOS GYVENTOJO INDIVIDUALIOS VEIKLOS VYKDYMO PAŽYMA

2012 m. rugsėjo 13 d. Nr.180989

**Pažymima, kad** MINDAUGAS MATAŽINSKAS [redacted]  
Alytaus m. sav., tel. 8 686 60166, nuo 2012-09-12 vykdo individualią veiklą:

711100*	Architektūros veikla	2012-09-12
711220*	Projektiniai - konstruktoriniai darbai	2012-09-12

Mokestinių prievolių skyriaus  
Alytaus poskyrio vyriausioji specialistė,  
atliekanti poskyrio vedėjo funkcijas

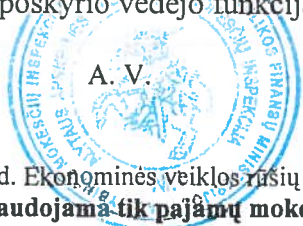

A. V.

(parašas)

Alina Petruškevičienė

\* EVRK 2 red. Ekonominės veiklos rūšių klasifikatorius (EVRK 2 red.)  
Ši pažyma naudojama tik pajamų mokesčio mokėjimo tikslais

# Architekto

KVALIFIKACIJOS  
A T E S T A T A S

LIETUVOS ARCHITEKTŲ RŪMAI

Nr. A 1668

***Matažinskas Mindaugas***

yra atestuotas

**Statinio projekto, statinio projekto vykdymo priežiūros vadovas**

Statinių rūšys: pastatai ir inžineriniai statiniai.

Statinių kategorija: ypatingi statiniai.

**Statinio projekto architektūrinės dalies, statinio projekto architektūrinės**

**dalies vykdymo priežiūros vadovas**

Statinių rūšys: pastatai ir inžineriniai statiniai.

Statinių kategorija: ypatingi statiniai.

**Statybos techninės priežiūros vadovas**

Statinių kategorija: ypatingi statiniai

Lietuvos architektų rūmų pirmininkas



Juozas Vaškevičius

Atestavimo komisijos 2014 m. birželio mėn. 26 d. protokolas Nr. 90



## PROJEKTINIŲ PASIŪLYMŲ AIŠKINAMASIS RAŠTAS

### Projekto sprendiniai

#### Planuojamos veiklos užsakovas:

UAB „Gerovės slėnis“

#### Planavimo pagrindas:

Projektavimo užduotis, patvirtinta statytojo.

#### Statybos objekto pavadinimas ir adresas:

Sandėliavimo paskirties pastato B. Sruogos 4B, Birštone rekonstrukcijos ir paskirties keitimo į mokslo paskirties pastatą projektas.

#### Duomenys apie statybos teritoriją

Žemės sklypas esantis adresu B. Sruogos g. 4, Birštone, kitos paskirties, visuomeninės paskirties teritorijų. Sklypo plotas - 1,1683 ha, kadastrinis Nr.: 1201/0003:167 Birštono k.v.



Įvažiavimas į sklypą iš pietinės pusės pravažiavimo keliu iš B. Sruogos gatvės.

Sklypo reljefas, aplink projektuojamą pastatą – lygus. Pastatas projektuojamas atsižvelgiant į sklypo formą, reljefą, sanitarinių bei apsauginių zonų ribas, gamtines sąlygas. Užtikrinamas paviršinio (lietaus) vandens nuvedimas. Tvarkant sklypą, reljefas nekeičiamas. Teritorija neplanuojama, apželdinama teritorija, įrengiami gerbūvio elementai. Sklype esamoje aikštelėje numatomos šešios automobilių stovėjimo vietos (STR 2.06.04:2014 „Gatvės ir vietinės reikšmės keliai. Bendrieji reikalavimai“, 30 lentelės nuostatas).

SANDĖLIAVIMO PASKIRTIES PASTATO B. SRUOGOS G. 4B, BIRŠTONE, REKONSTRAVIMO IR PASKIRTIES KEITIMO Į MOKSLO PASKIRTIES PASTATĄ, PROJEKTO PROJEKTINIAI PASIŪLYMAI	2022-GP-07	1	3
---	------------	---	---

**Specialiosios žemės ir miško naudojimo sąlygos:**

- 1) Skirstomųjų dujotiekių apsaugos zonos (III skyrius, šeštasis skirsnis)
- 2) Kultūros paveldo objektų ir vietovių teritorijos, jų apsaugos zonos (V skyrius, pirmasis skirsnis).
- 3) Paviršinių vandens telkinių apsaugos zonos (VI skyrius, septintasis skirsnis)
- 4) Paviršinių vandens telkinių pakrantės apsaugos juostos (VI skyrius, aštuntasis skirsnis).
- 5) Valstybiniuose parkuose taikomos specialiosios žemės naudojimo sąlygos (V skyrius, dvidešimt trečiasis skirsnis)
- 6) Vandens tiekimo ir nuotekų, paviršinių nuotekų tvarkymo infrastruktūros apsaugos zonos (III skyrius, dešimtas skirsnis)
- 7) Šilumos perdavimo tinklų apsaugos zonos (III skyrius, dvyliktasis skirsnis)
- 8) Elektros tinklų apsaugos zonos (III skyrius, ketvirtas skirsnis)
- 9) Viešųjų ryšių tinklų elektroninių ryšių infrastruktūros apsaugos zonos (III skyrius, vienuoliktas skirsnis)

**Duomenys apie esamą pastatą:**

Įvertinus esamą pastatą būklę, medinės konstrukcijos išardomos, paliekamas esamas plytų mūro tinkuotas pamatas su viršutine gelžbetonine sija, ant kurios projektuojamas blokelių mūras.

**Projektuojamas mokslo paskirties pastatas****Architektūriniai-planiniai sprendimai**

Projektuojamas mokslo paskirties pastatas su gyvenamosiomis patalpomis, pastatas išlaiko savo esamą formą, atsižvelgiant į gretimybes, parenkami panašūs architektūriniai sprendiniai, statinys neypatingas. Vieno aukšto su rūsiu ir mansarda, nesudėtingos formos ir nesudėtingo išplanavimo. Įėjimai į pastatą numatomi iš visų pusių.

Šiaurinėje pusėje patenkama į tris atskiras mokslo paskirties patalpas. Į pirmo

SANDĖLIAVIMO PASKIRTIES PASTATO B. SRUOGOS G. 4B, BIRŠTONE, REKONSTRAVIMO IR PASKIRTIES KEITIMO Į MOKSLO PASKIRTIES PASTATĄ, PROJEKTO PROJEKTINIAI PASIŪLYMAI	2022-GP-07	2	3
---	------------	---	---





aukšto mokslo paskirties patalpas patenkama per atskirus įėjimus iš lauko, į gyvenamąsias per bendro naudojimo laiptinę, kartu ir mansardoje numatomus du gyvenamosios paskirties butus.

#### **Apsauga nuo smurto ir vandalizmo**

Pastatas skirtas teikti mokslo paslaugas, vykdyti profesinius mokymus Birštono miestui aktualioms profesijoms bei mansardoje numatomi du butai, kuriuose gali gyventi pastato šeimnininkai. Svetimi asmenys negali patekti į privačia valdą ir pastatą. Viešąją tvarką užtikrina policija, pagal poreikį gali būti įrengta apsauginė signalizacija.

#### **Pastatų inžinerinė įranga**

##### **Vėdinimas**

Mokslo paskirties patalpose numatomas ištraukiamasis vėdinimas per kanalus, kurių dydis ne mažesnis kaip 140x140mm., o taip pat per orlaides, langus ir duris. Iš WC ir virtuvės numatomas mechaninis ištraukiamasis vėdinimas suvedamas į ventiliacines šachtas.

Oro pritekėjimas numatomas pro langus ir orlaides.

Arba įrengiama mechaninė rekuperacinė vėdinimo sistema.

##### **Elektra**

Elektros įvadas esamas.

##### **Šildymas**

Šildymo sistema esama.

##### **Vandentiekis ir kanalizacija**

Vandentiekio ir nuotekų tinklai esami.

#### **Kraštovaizdis**

Sklype yra panašios paskirties pastatai. Fasado apdaila ir fasado elementai derinami prie šalia esančių atnaujintų pastatų, tapusių Birštono traukos objektais. Sklypo reljefas išlieka esamas. Pastato aukštis 7,95 m, kraštovaizdžiui neigiamo vaizdo nesudarys.

Paruošė

Mindaugas Matažinskas

SANDĖLIAVIMO PASKIRTIES PASTATO B. SRUOGOS G. 4B, BIRŠTONE, REKONSTRAVIMO IR PASKIRTIES KEITIMO Į MOKSLO PASKIRTIES PASTATĄ PROJEKTO PROJEKTINIAI PASIŪLYMAI	2022-GP-07	3	3
--	------------	---	---



SITUACIJOS SCHEMA:

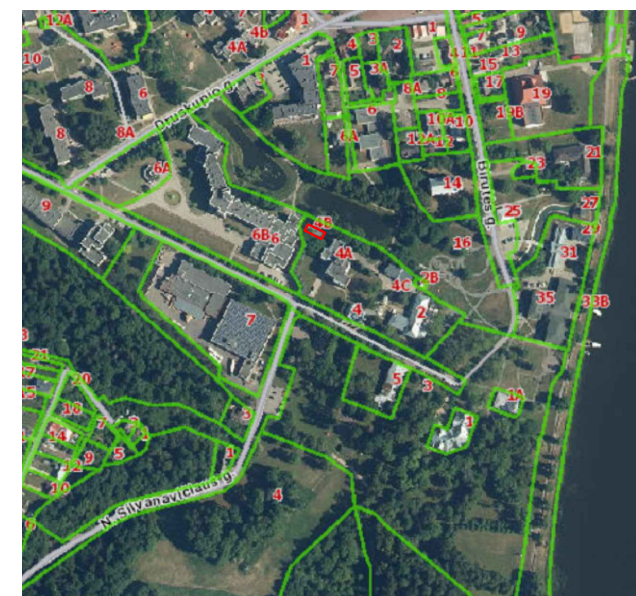

Nuolatinio Lietuvos piliečio individualios veiklos vykdymo pažyma Nr. 180989 J. Basanavičiaus g. 11, Alytus Tel. +370-686-60166, el.p. mindaugas@mkmgroupl.lt			
Atestato			
A 1668	Projekto vadovas	M. Matažinskas	2021 08
A 1668	Projektuotojas	M. Matažinskas	2021 08
A 1668	Architektas	M. Matažinskas	2021 08
PP	Užsakovas:	UAB "Gerovės slėnis"	

Objektas:  
SANDĖLIAVIMO PASKIRTIES PASTATO B. SRUOGOS G. 4B,  
BIRŠTONE, REKONSTRAVIMO IR PASKIRTIES KEITIMO Į MOKSLO  
PASKIRTIES PASTATŲ PROJEKTAS

Brėžinys:	Laida	
<b>SKLYPO PLANAS</b>		
Žymuo:	Lapas	Lapų
2021-RP-01-PP-1	1	7

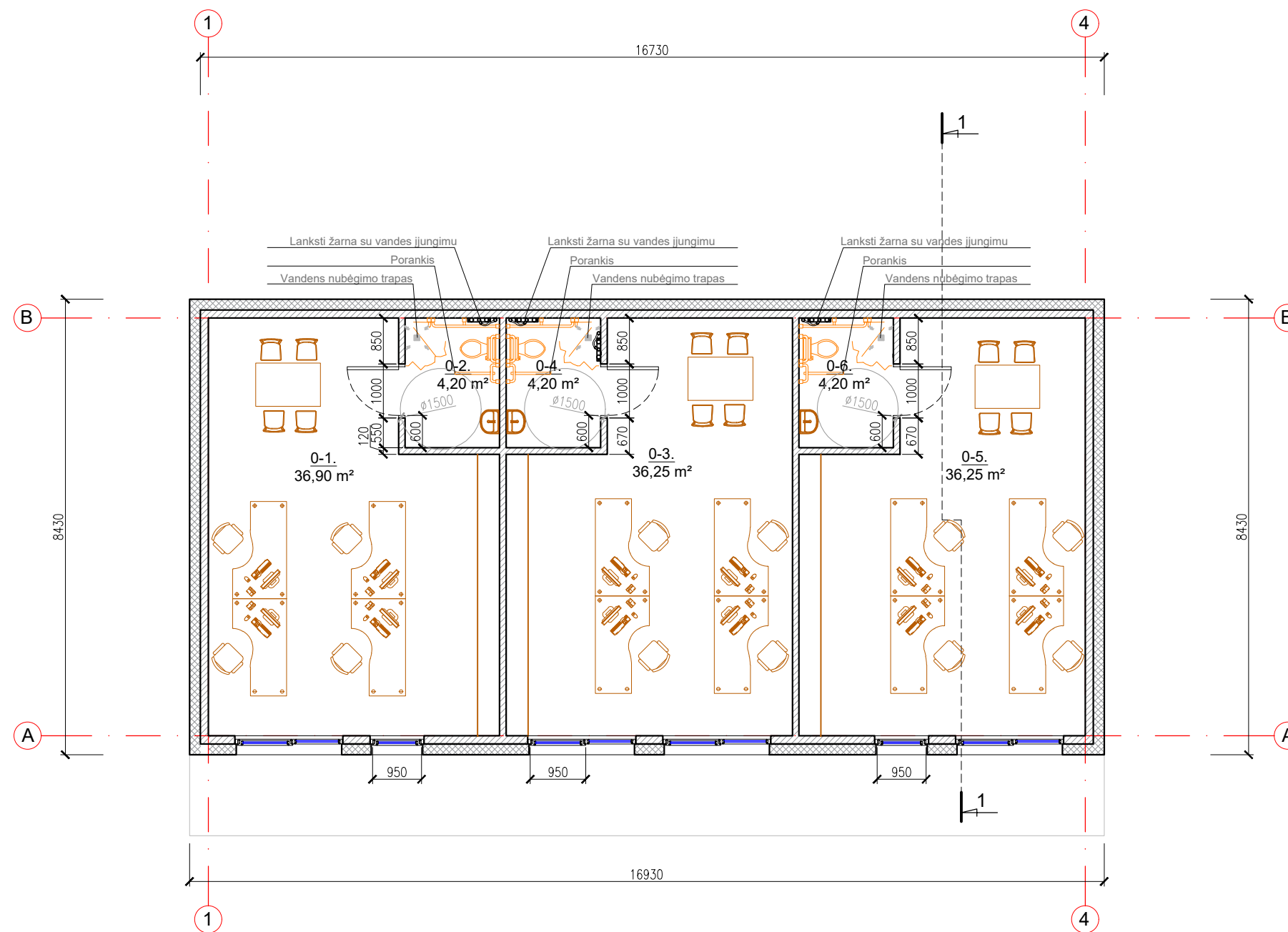

PATALPŲ EKSPLIKACIJA

NR.	PATALPA	m <sup>2</sup>
Pirma patalpa		
0-1	Mokslų paskirties patalpa (mokymo klasė)	36,90
0-2	Tualetas su dušu	4,20
Antra patalpa		
0-3	Mokslų paskirties patalpa (mokymo klasė)	36,25
0-4	Tualetas su dušu	4,20
Trečia patalpa		
0-5	Mokslų paskirties patalpa (mokymo klasė)	36,25
0-6	Tualetas su dušu	4,20
PUSRŪSIO:		
	Bendras plotas	122,32 m <sup>2</sup>
	Naudingas plotas	122,32 m <sup>2</sup>
	Pagrindinis plotas	112,84 m <sup>2</sup>
	Pagalbinis plotas	9,48 m <sup>2</sup>
VISO PASTATO:		
	Bendras plotas	372,21 m <sup>2</sup>
	Naudingas plotas	372,21 m <sup>2</sup>
	Pagrindinis plotas	178,28 m <sup>2</sup>
	Pagalbinis plotas	46,33 m <sup>2</sup>
	Gyvenamasis plotas	147,60 m <sup>2</sup>

SITUACIJOS SCHEMA:

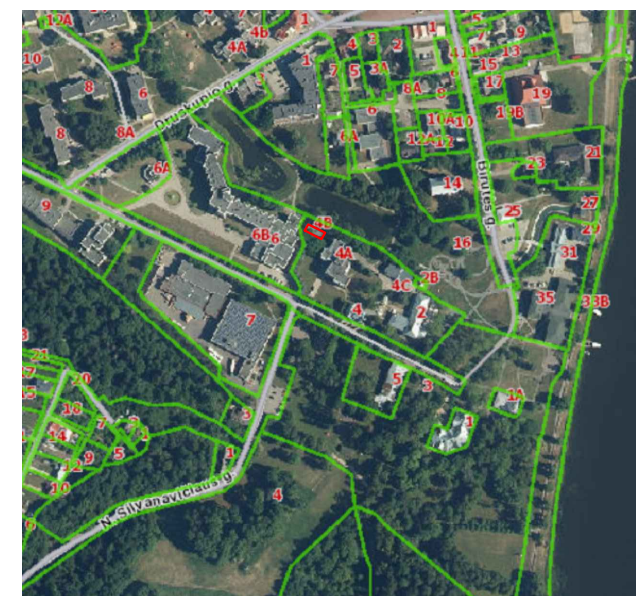

Nuolatinio Lietuvos piliečio individualios veiklos vykdymo pažyma Nr. 180989 J. Basanavičiaus g. 11, Alytus Tel. +370-686-60166, el.p. mindaugas@mkmgroun.lt			
Atestato			
A 1668	Projekto vadovas	M. Matažinskas	2021 08
A 1668	Projektuotojas	M. Matažinskas	2021 08
A 1668	Architektas	M. Matažinskas	2021 08
PP	Užsakovas:	UAB "Gerovės slėnis"	

Objektas: SANDĖLIAVIMO PASKIRTIES PASTATO B. SRUOGOS G. 4B, BIRŠTONE, REKONSTRAVIMO IR PASKIRTIES KEITIMO Į MOKSLO PASKIRTIES PASTATŲ PROJEKTAS		
Brėžinys:	Laida	
<b>PUSRŪSIO PLANAS</b>		
Žymuo:	Lapas	Lapų
2021-RP-01-PP-2	2	7

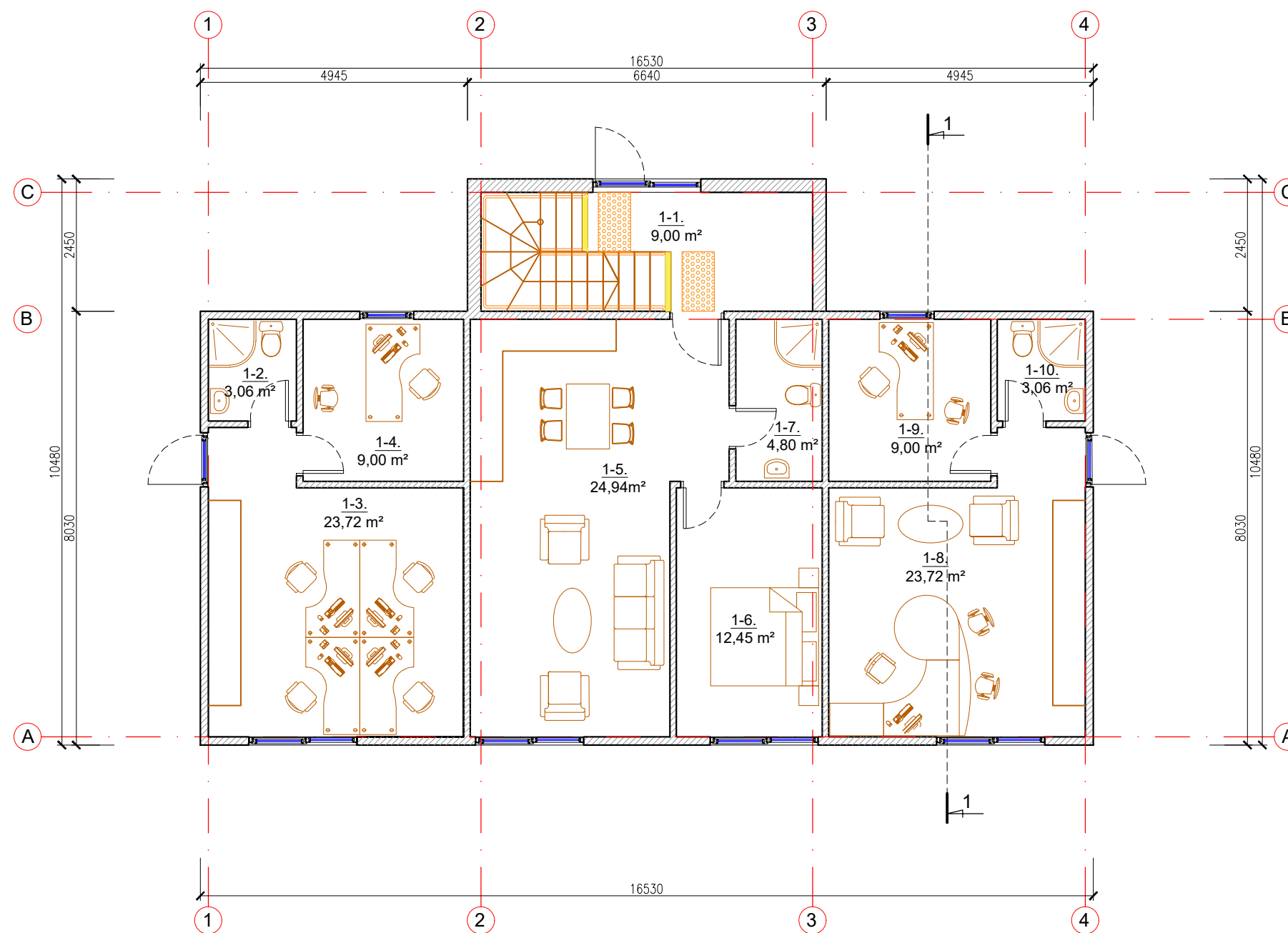

PATALPŲ EKSPLIKACIJA

NR.	PATALPA	m <sup>2</sup>
1-1	Tambūras/bendro naudojimo	9,00
Ketvirta patalpa		
1-2	Tualetas su dušu	3,06
1-3	Mokslų paskirties patalpa (mokymo klasė)	23,72
1-4	Mokslų paskirties patalpa (kabinetas)	9,00
Penkta patalpa		
1-5	Svetainė	24,94
1-6	Miegamasis	12,45
1-7	Tualetas su dušu	4,80
Šešta patalpa		
1-8	Mokslų paskirties patalpa (kabinetas)	23,72
1-9	Mokslų paskirties patalpa (kabinetas)	9,00
1-10	Tualetas su dušu	4,80

PIRMO AUKŠTO:

Bendras plotas	122,75 m <sup>2</sup>
Naudingas plotas	122,75 m <sup>2</sup>
Pagrindinis plotas	102,83 m <sup>2</sup>
Pagalbinis plotas	19,92 m <sup>2</sup>

VISO PASTATO:

Bendras plotas	372,21 m <sup>2</sup>
Naudingas plotas	372,21 m <sup>2</sup>
Pagrindinis plotas	178,28 m <sup>2</sup>
Pagalbinis plotas	46,33 m <sup>2</sup>
Gyvenamasis plotas	147,60 m <sup>2</sup>

- Neįgalųjų judėjimui pritaikytas maršrutas - įspėjamasis reljefinis paviršius (apvalūs kauburėliai Ø20-25mm, h 4-5 mm, atstumas tarp centrų 60 mm)
- Ant pirmo ir paskutinio laipto įrengiamas regiamasis kontrastas

SITUACIJOS SCHEMA:



Nuolatinio Lietuvos piliečio individualios veiklos vykdymo pažyma Nr. 180989 J. Basanavičiaus g. 11, Alytus Tel. +370-686-60166, el.p. mindaugas@mkmgroupl.lt			
Atestato			
A 1668	Projekto vadovas	M. Matažinskas	2021 08
A 1668	Projektuotojas	M. Matažinskas	2021 08
A 1668	Architektas	M. Matažinskas	2021 08
PP	Užsakovas:	UAB "Gerovės slėnis"	

Objektas:  
SANDĖLIAVIMO PASKIRTIES PASTATO B. SRUGOS G. 4B,  
BIRŠTONE, REKONSTRAVIMO IR PASKIRTIES KEITIMO Į MOKSLO  
PASKIRTIES PASTATŲ PROJEKTAS

Brėžinys:		Laida
<b>I AUKŠTO PLANAS</b>		
Žymuo:	2021-RP-01-PP-3	Lapas Lapų
		3 7

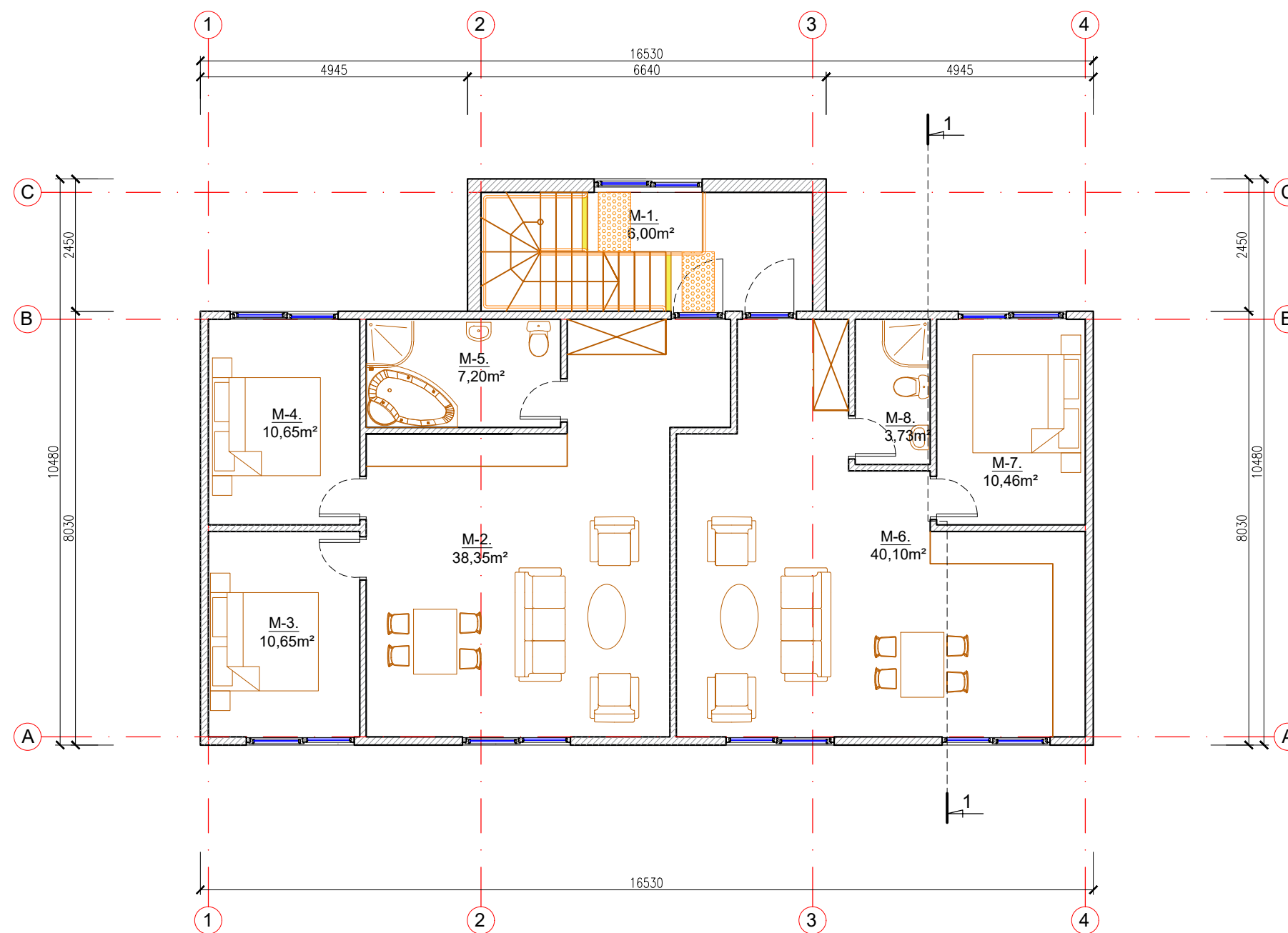

PATALPŲ EKSPLIKACIJA

NR.	PATALPA	m <sup>2</sup>
M-1	Tambūras/bendro naudojimo	6,00
Septinta patalpa		
M-2	Svetainė	38,35
M-3	Miegamasis	10,65
M-4	Miegamasis	10,65
M-5	Tualetas su dušu ir vonia	7,20
Aštunta patalpa		
M-6	Svetainė	40,10
M-7	Miegamasis	10,46
M-8	Tualetas su dušu	3,73
MANSARDOS:		
	Bendras plotas	127,14 m <sup>2</sup>
	Naudingas plotas	127,14 m <sup>2</sup>
	Gyvenamasis plotas	110,21 m <sup>2</sup>
	Pagalbinis plotas	16,93 m <sup>2</sup>
VISO PASTATO:		
	Bendras plotas	372,21 m <sup>2</sup>
	Naudingas plotas	372,21 m <sup>2</sup>
	Pagrindinis plotas	178,28 m <sup>2</sup>
	Pagalbinis plotas	46,33 m <sup>2</sup>
	Gyvenamasis plotas	147,60 m <sup>2</sup>

- Neigaliųjų judėjimui pritaikytas maršrutas - įspėjamas reljefinis paviršius (apvalūs kauburėliai Ø20-25mm, h 4-5 mm, atstumas tarp centrų 60 mm)
- Ant pirmo ir paskutinio laipto įrengiamas regimasis kontrastas

SITUACIJOS SCHEMA:

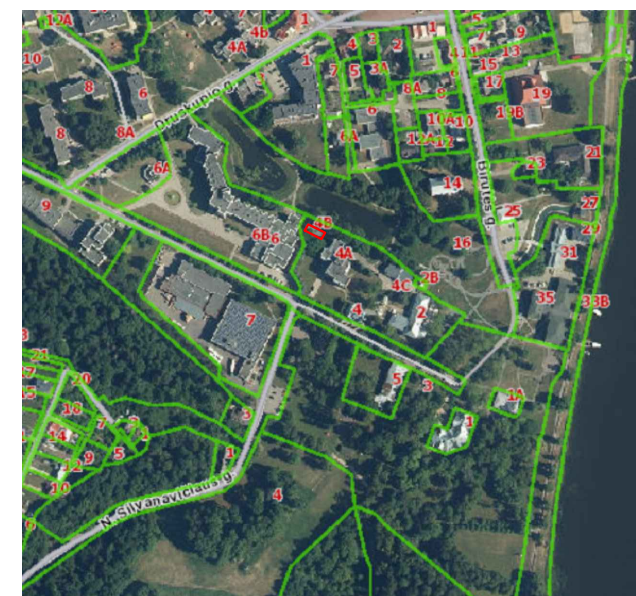



Nuolatinio Lietuvos piliečio individualios veiklos vykdymo pažyma Nr. 180989 J. Basanavičius g. 11, Alytus Tel. +370-686-60166, el.p. mindaugas@mkggroup.lt			
Atestato			
A 1668	Projekto vadovas	M. Matažinskas	2021 08
A 1668	Projektuotojas	M. Matažinskas	2021 08
A 1668	Architektas	M. Matažinskas	2021 08
PP	Užsakovas:	UAB "Gerovės slėnis"	

Objektas: SANDĖLIAVIMO PASKIRTIES PASTATO B. SRUOGOS G. 4B, BIRŠTONE, REKONSTRAVIMO IR PASKIRTIES KEITIMO Į MOKSLO PASKIRTIES PASTATŲ PROJEKTAS		
Brėžinys:	Laida	
<b>MANSARDOS PLANAS</b>		
Žymuo:	Lapas	Lapų
2021-RP-01-PP-4	4	7

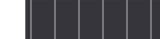
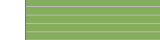

PAAIŠKINIMAI:

-  Falcinė stogo danga
-  Medinė fasado dailylentė
-  Dekoratyvinis tinkas

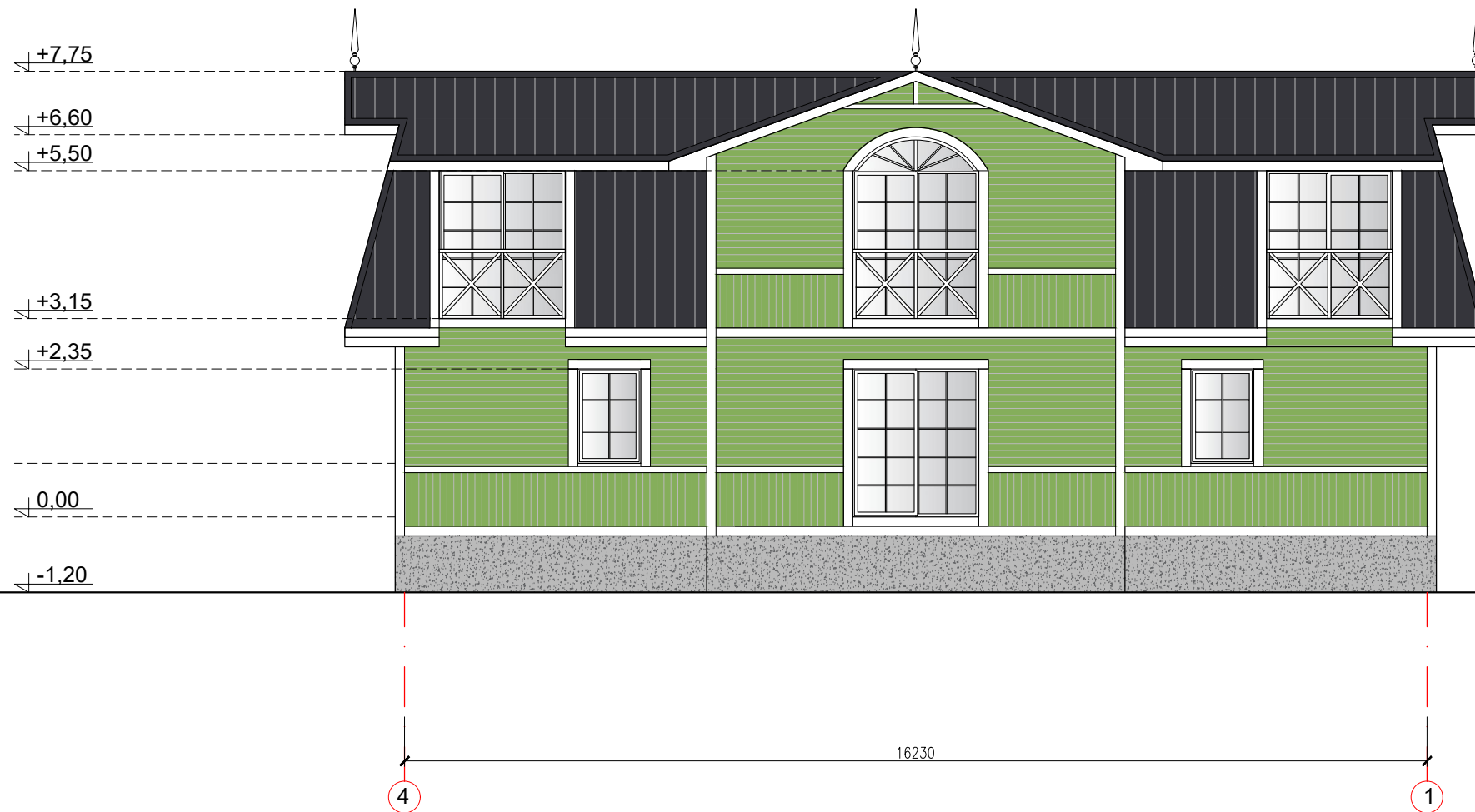

SITUACIJOS SCHEMA:





Nuolatinio Lietuvos piliečio individualios veiklos vykdymo pažyma Nr. 180989 J. Basanavičiaus g. 11, Alytus Tel. +370-686-60166, el.p. mindaugas@mkmgroupl.it				Objektas: SANDĖLIAVIMO PASKIRTIES PASTATO B. SRUOGOS G. 4B, BIRŠTONE, REKONSTRAVIMO IR PASKIRTIES KEITIMO Į MOKSLO PASKIRTIES PASTATŲ PROJEKTAS	
Atestato	Projekto vadovas	M. Matažinskas		2021 08	Laida
A 1668	Projektuotojas	M. Matažinskas		2021 08	
A 1668	Architektas	M. Matažinskas		2021 08	
PP	Užsakovas:	UAB "Gerovės slėnis"		Žymuo:	2021-RP-01-PP-5
				Lapas	Lapų
				5	7

FASADAS 4-1



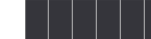
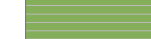

PAAIŠKINIMAI:

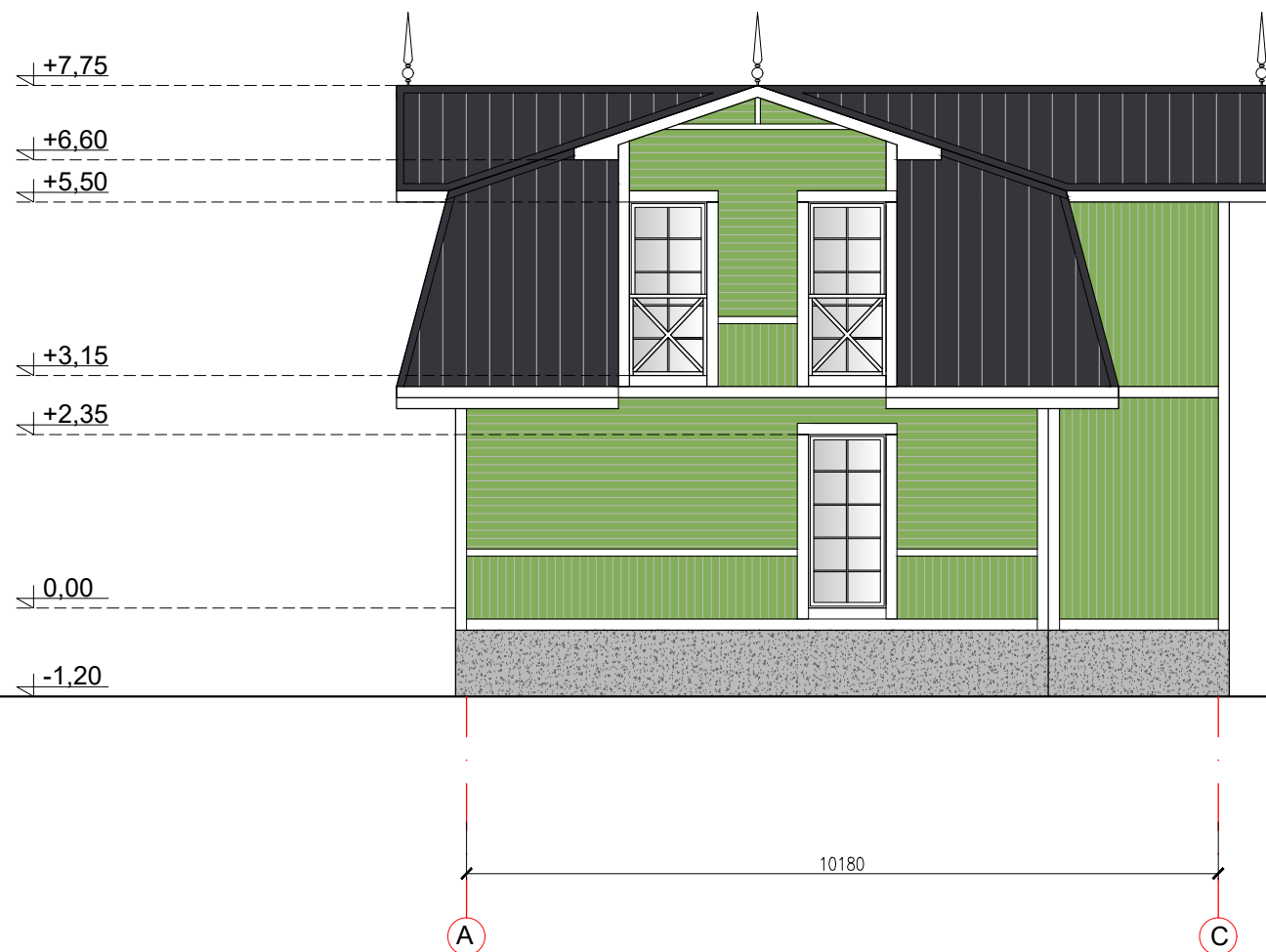
-  Falcinė stogo danga
-  Medinė fasado dailylentė
-  Dekoratyvinis tinkas



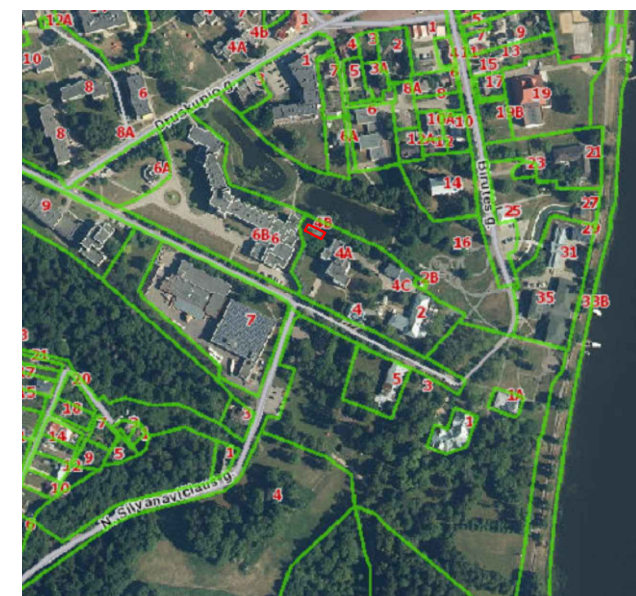

SITUACIJOS SCHEMA:



Atestato		Nuolatinio Lietuvos piliečio individualios veiklos vykdymo pažyma Nr. 180989 J. Basanavičiaus g. 11, Alytus Tel. +370-686-60166, el.p. mindaugas@mkmgroupl.it		Objektas: SANDĖLIAVIMO PASKIRTIES PASTATO B. SRUOGOS G. 4B, BIRŠTONE, REKONSTRAVIMO IR PASKIRTIES KEITIMO Į MOKSLO PASKIRTIES PASTATŲ PROJEKTAS	
A 1668	Projekto vadovas	M. Matažinskas		2021 08	Brėžinys:
A 1668	Projektuotojas	M. Matažinskas		2021 08	<b>FASADAS A-C</b>
A 1668	Architektas	M. Matažinskas		2021 08	
PP	Užsakovas:	UAB "Gerovės slėnis"		Žymuo:	2021-RP-01-PP-6
				Lapas	Lapų
				6	7

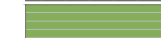

PAAIŠKINIMAI:

-  Falcinė stogo danga
-  Medinė fasado dailylentė
-  Dekoratyvinis tinkas



SITUACIJOS SCHEMA:



Nuolatinio Lietuvos piliečio individualios veiklos vykdymo pažyma Nr. 180989 J. Basanavičiaus g. 11, Alytus Tel. +370-686-60166, el.p. mindaugas@mkmgroupl.lt				Objektas: SANDĖLIAVIMO PASKIRTIES PASTATO B. SRUOGOS G. 4B, BIRŠTONE, REKONSTRAVIMO IR PASKIRTIES KEITIMO Į MOKSLO PASKIRTIES PASTATŲ PROJEKTAS	
Atestato	A 1668	Projekto vadovas	M. Matažinskas	2021 08	Brėžinys: <b>FASADAS 1-4</b>
	A 1668	Projektuotojas	M. Matažinskas	2021 08	
	A 1668	Architektas	M. Matažinskas	2021 08	
PP	Užsakovas: UAB "Gerovės slėnis"			Žymuo: 2021-RP-01-PP-7	
				Lapas	Lapų
				7	7