

Naujoji Uosto g. 3, Klaipėda  
 Įm. kodas 141575183, tel nr. +370 689 70168, el. p daina.msd@gmail.com

ĮĮ D. Abelkienės projektavimo firma

UŽDAROJI AKCINĖ BENDROVĖ "PLANUOTOJAI". VASARIO 16-OSIOS G. 8-6, LT-44250 KAUNAS. TEL., FAKS. (8 37) 209260, 8 611 39827 EL.P. info@planuotojai.lt DUOMENYS KAUPIAMI IR SAUGOMI VĮ "REGISTRŲ CENTRAS". PAŽYMĖJIMO NR. 014789 ĮMONĖS KODAS 133890311, PVM MOKĖTOJO KODAS 138903113

PLANUOTOJAI ARCHITEKTŲ BIURAS



GENERALINIS PROJEKTUOTOJAS	ĮĮ D. Abelkienės projektavimo firma
PROJEKTO DALIES PROJEKTUOTOJAS	UAB "Planuotojai"
STATYTOJAS	UAB "Senoji kepyklėlė"
STATINIO PROJEKTO PAVADINIMAS	Administracinio pastato Vytauto g. 7, Plungėje patalpų - Vytauto 7-1 (Unik. Nr.6893-5001-5018:0010) - kapitalinis remontas, keičiant dalį administracinių patalpų į komercines patalpas
STATINIŲ GRUPĖ	P.4.3 Administracinės paskirties pastatai
STATINIO ADRESAS	Vytauto g. 7, Plungė
STATINIO PAVADINIMAS	Administracinės patalpos
STATINIO KATEGORIJA	Kapitalinis remontas
STATINIO PROJEKTO ETAPAS	Projektiniai pasiūlymai
STATINIO PROJEKTO NUMERIS	21-66-PLAN
STATINIO PROJEKTO DALIS	PP
BYLOS ŽYMUO	21-66- PLAN-PP
BYLOS LAIDOS ŽYMUO	0
BYLOS IŠLEIDIMO DATA	2022-11

STATYTOJAS UAB „Senoji kepyklėlė“

PV Dainora Abelkienė

KVALIFIKACIJOS ATESTATAS NR. A 945

KAUNAS 2022

# PROJEKTINIŲ PASIŪLYMŲ AIŠKINAMASIS RAŠTAS

## 1.1. STATINIO DUOMENYS

**Statybos geografinė vieta.** Pastatas yra Plungėje, Vytauto g. 7

- **Statytojas (užsakovas).** Statytojas (užsakovas) yra UAB "Senoji kepyklėlė"
- **Projektuotojas.** Kapitalinio remonto techninį darbo projektą parengė D. Abelkienės projektavimo firma, IĮ. Projekto vadovas yra Dainora Abelkienė (kvalifikacijos atestatas Nr. A 945).
- **Statybos finansavimo šaltiniai.** Statybos darbai numatomi finansuoti privačiomis lėšomis
- **Projekto rengimo pagrindas.** Projekto rengimo pagrindas yra projektavimo užduotis. Techninis darbo projektas parengtas vadovaujantis teisės aktais ir kitais privalomaisiais projekto rengimo dokumentais.
- **Projektavimo etapai (stadijos).** Projektavimo darbai vykdomi vienu etapu – parengiamas techninis darbo projektas.
- **Statybos rūšis.** Vadovaujantis STR 01.01.08:2002, VIII.10. - statybos rūšis yra – kapitalinis remontas  
Numatomi darbai - fasadų apdailos, stogo dangos keitimas, konstrukcijų stiprinimas, pastao apšiltinimas.
- **Statinio paskirtis.** Vadovaujantis STR 1.01.03:2017 statinio paskirtis – administracinė.  
(P .4.3). Remontuojamų patalpų paskirtis- administracinė
- **Statinių kategorija.** Statinys priskiriamas neypatingos svarbos statinių kategorijai.
- **Statybos darbų ir statinių naudojimo eiliškumas.** Statybos darbai vykdomi vienu etapu.

## 1.2. TRUMPAS ESAMOS SITUACIJOS APIBŪDINIMAS

- **Gretimos teritorijos, transporto tinklas**  
Pastatas yra urbanizuotoje teritorijoje, centrinėje miesto dalyje, kurioje vyrauja perimetrinis užstatymas. Privažiavimai esami: iš Vytauto gatvės- privažiavimas prie pastato- perimetru bei įvažiavimas į sklypo vidinį kiemą - per esamą bromą. Remontuojamų patalpų pagrindinis įėjimas- esamas, iš Vytauto gatvės. Įėjimas > 30 cm iškeltas virš esamo šaligatvio dangos.  
  
Pastatas yra dviejų aukštų, šlaitiniu stogu, blokuotas su gretimais pastatais Vytauto g. 9 ir Vytauto g. 5. Pastatai atskirti ugniasienėmis.  
Remontuojamos patalpos nuo kitų pastato dalių atskirtos mūrinėmis atitvaromis, iškilusiomis virš stogo dangos >30 cm . Pastato fasadų apdaila- tinkas. Stogo danga-

šiferis.

- **Žemės sklypas.** Neregistruotas.
- **Pastato duomenys:**

Pastatas, kuriame yra remontuojamos patalpos, registruotas Nekilnojamo turto registre.

1. Unikalus Nr. 6893-5001-5018.
2. Pastato žymėjimas 2B2/p.
3. Statybos metai: 1935.
4. Rekonstravimo metai -1959.
5. Kategorija- neypatingas statinys.

Pastato Vytauto g. 7 savininkai yra:

1. Plungės rajono savivaldybė
2. V. D.

- **Remontuojamų patalpų duomenys:**

**Adresas: Vytauto g. 7-1, Plungė**  
**Patalpų savininkas: UAB „Senoji kepyklėlė“.**  
**Unikalus Nr. 6893-5001-5018:0010**  
**Registro Nr.80/13590**

- **Pastate ir šalia jo esantys inžineriniai tinklai ir įrenginiai.**  
Į pastatą atvestos ir eksploatuojamos miesto komunikacijos: elektra, vandentiekis, buitinės nuotekos.  
Centrinis šildymas iš centralizuotų sistemų.  
Komunalinis vandentiekis  
Komunalinis nuotekų šalinimas.

### **1.3. TRUMPAS SKLYPO SUTVARKYMO PROJEKTINIŲ SPRENDINIŲ APRAŠYMAS**

- **Projektuojamos dangos, tvoros, vartai.** Remontuojamų patalpų ribose atstatomos pažeistos dangos.  
Vytauto g. šaligatvio atkarpoje demontuojamos esamos trinkelės. Naujai klojamos trinkelės analogiškos, kaip Vytauto gatvėje naujai remontuojamuose šaligatviuose. Kieme remontuojama asfalto danga ir pastato nuogrinda.
- **Lietaus vandens surinkimas sklype ir šalinimas.** Keičiami remontuojamų patalpų ribose esantys lietaus surinkimo latakai ir lietvamzdžiai. Gatvės pusėje projektuojamas bendras lietvamzdis su pastatu Vytauto g. 9B. Lietvamzdžiai suvedami į ACO multiline latakus šaligatvyje, kurie per šaligatvio bortelyje iškirstą angą išleidžiami į gatvę.

**Mažosios architektūros formos.** -neprojektuojamos.

**Planuojami pastato atitvarų šilumos perdavimo koeficientai:**

Sienų šilumos perdavimo koeficientas  $U_k = 0,368 \text{ W/m}^2\text{K}$ .

Durų šilumos perdavimo koeficientas  $U_k = 1.6 \text{ W/m}^2\text{K}$ .

Langų šilumos perdavimo koeficientas  $U_k = 1.2 \text{ W/m}^2\text{K}$ .

**Kapitalinis remontas atliekamas Vytauto g. 7 - 1 patalpose.**

Remontuojamų patalpų paskirtis- administracinė

Adresas: **Vytauto g. 7-1, Plungė**

Patalpų savininkas: **UAB „Senoji kepyklėlė“.**

Unikalus Nr. **6893-5001-5018:0010**

Registro Nr. **80/13590**

**Kapitalinio remonto sprendiniai numato:**

- **Apšiltinti pastatą iš išorės, nekeičiant pastato esminių sprendinių (pastato gabaritų, sąramų). Parengti energiniai skaičiavimai.**

-**Padidinti pirmo aukšto langus popalanginės dalies sąskaita**

-**Pakeisti stogo dangą, sutvarkyti išorinę lietaus nuvedimo sistemą.**

-**Pažeminti pirmo aukšto grindų lygį: įeigą ir patalpas pritaikyti ŽN.**

-**Sustiprinti bei pakeisti kai kurias susidėvėjusias konstrukcijas. Parengta SK dalis**

-**Perplanuoti patalpas. Pirmo aukšto patalpas pritaikyti komercinei veiklai, maksimaliai padidinant pirmo aukšto erdvę.**

**1.4. ATLIKTI TYRIMAI:**

- Patalpų apmatavimai
- Inžineriniai geologiniai – geotechniniai tyrimai. Tyrimo identifikavimo NR. 37157-2022

**1.5. NUMATOMI ATLIKTI DARBAI**

**Ardymo darbai** – ardamos esančios atitvaros, demontuojami visi langai, demontuojamos durys. Demontuojami esami santechniniai prietaisai ir esami inžineriniai tinklai. Ardamos pirmo aukšto grindys, antro aukšto grindys ardosis iki perdangos.

Ardomi esami laiptai, keičiama laiptų vieta, ardomas dalis perdangos laiptams pastatyti.

Ardoma pastato stogo danga.

Ardomas lauko sienos mūras po pirmo aukšto langais gatvės pusėje iki pastato grindų.

Griaunamas stogelis ir laiptai prie esamo įėjimo.

Ardomi seni latakai ir lietvamzdžiai.

Griaunama dalis pirmo ir antro aukšto pertvarų ir laikančių sienų.

Kiemo fasade išgriaunama anga istoriškai buvusio lango vietoje, kito istoriškai buvusio lango vietoje išgriaunama anga iki grindų durims.

Ardomas ugniasienės apskardinimas.

## **Bendrastatybiniai darbai:**

- Cokolio hidroizoliavimas ir apšiltinimas;
- Grindų betonavimas ir apšiltinimas;
- Tarpaukštinės perdangos garso izoliacijos įrengimas ir betonavimas;
- Fasadų apšiltinimas;
- Fasadų architektūrinių detalių įrengimas, tinkavimas, dažymas;
- Stogo dangos keitimas, ventiliacijos kaminėlių bei sniego užtvarų įrengimas;
- Lietaus nutekėjimo sistemų keitimas;
- Langų keitimas;
- Patalpų apdailos darbai;
- Teritorijos dangų atstatymas;
- Betono trinkelį dangos įrengimas prie Vytauto gatvės (patalpų ribose)
- Fasado apšvietimo įrengimas
- Vidaus inžinerinių sistemų įrengimas

## **1.6. ARCHITEKTŪRINIAI SPRENDINIAI**

### **Architektūriniai – tūriniai sprendimai:**

Įvertinus Vytauto gatvės pastatų ikonografinę medžiagą, remontuojamai fasado daliai buvo pasirinktas tarpukario architektūrai būdingas pastatų puošybos sprendimas. Pirmas aukštas išskiriamas nuo antrojo, kaip du skirtingi tūriai komercinei ir administracinei dalims. Pastato išorė tinkuojama dvejomis spalvomis gatvės pusėje. Prie fasado montuojami karnizai fasado papuošimui: po antro aukšto langais, po išilginiu latakų ir virš pirmo aukšto langų linijoje su bromu. Brome už karnizo paslėpiamas LED apšvietimas. Gatvės fasade sudedami keturi LED šviestuvai tarp langų šviečiantys į apačią. Įmonės pavadinimas (logotipas) grafiškai pavaizduojamas ant tinkuoto fasado. Gatvės pusėje pirmo aukšto langai išdidinami iki pirmo aukšto grindų atveriant vaizdą į komercines patalpas. Kiemo fasadas nutinkuojamas vientisa spalva, elektros laidai gavus leidimą įmontuojami į lovius ir paslėpiami apšiltinimo sluoksnyje. Gatvės pusėje pirmo aukšto langai išdidinami iki pirmo aukšto grindų atveriant vaizdą į komercines patalpas.

Interjere pirmas aukštas projektuojamas kaip atvira erdvė su san. mazgu ir administracine patalpa, komerciniai paskirčiai įsikurti. Antras aukštas projektuojamas su dideliu holu išskirstančiu administracines patalpas į dvi puses. Įrengiama poilsio patalpa ir san. mazgas.

### **Stogas, stogo danga, skardinimas ir nutekamieji vamzdžiai**

Stogas šlaitinis, su esamu nuolydžiu į dvi puses. Keičiama stogo danga į Rukki Classic M (RR 2H3 tamsiai pilką). Keičiama lietaus nuvedimo sistema- latakai ir lietvamzdžiai suprojektuoti šildomi elektra.

Ant stogo įrengiamos sniego užtvaros.

Vėdinimo kaminėliai iš san. mazgų ir palėpės, iškeliami virš stogo dangos.

## **Palangės, karnizai**

Išorinės palangės Vytauto g. fasade įrengiamos iš ekstruduoto aliuminio lakštų, kiemo – iš skardos lakštų. Spalva RAL 7016.

Karnizų viršutinės briaunos apskardinimos - RAL 7016 skarda.

Įrengiamas fasado apšvietimas gatvės pusėje nukreiptas į šaligatvį, taip pat bromos apšvietimas įrengiamas palubėje.

Gatvės fasade suprojektuotos trys karnizų juostos. Po antro aukšto langais, su bromo linija ir po latakais. Karnizai formuojami iš Šilputa decor MI-101 ir ML-105. Tinkuojama fasado spalvomis.

## **Pertvaros**

Pertvaros objekte numatytos mišrios: Dalis-stiklintos tonuotos aliuminio konstrukcijos. Esamos sienos dengiamas gispkartonio plokštėmis, taip pat kai kuriose patalpose sienos projektuojamos iš karkaso, kuris yra apkalamas gispkartonio plokštėmis. Sienos dažytos atspariais valymui dažais. San. mazguose sienos akmens masės plytelių.

## **Grindys**

Visų patalpų grindys iš akmens masės plytelių.

Grindjuostės- dažytos sienų spalva.

Vykdamat statybos darbus ir radus netinkamus grindų pagrindus, numatyti naujų pagrindų bei išlyginamojo sluoksnio irengimą.

## **Durys**

Keičiama įėjimo į pastatą vieta. Pagrindinės lauko durys keičiamos į įstiklintas aliuminines apšiltintas. Montuojama elektromagnetinė spyna, durų pritraukėjas, atraminė kojėlė bei atidarymo stabdis. Durys su įstiklinimu, nerūdijančio plieno rankena bei slenksčiu. Stiklas dengtas apsaugine plėvele nuo smūgių. Durų ir rėmo spalva - RAL 7016. Durų šilumos perdavimo koeficientas  $U \leq 1,2 \text{ W/m}^2\text{K}$ .

Visos durys, jei nenurodyta kitaip yra standartinio aukščio >210 cm. Stiklo konstrukcijų pertvarose montuojamos analogiškos apdailos aliuminio konstrukcijų stiklinės durys.

Durys, esančios gipso kartono pertvarose- dažytos. Būtina sąlyga

-koridoriaus sienos plokštuma ir durų varčios plokštuma turi sutapti, kur reikia įrengiant

paslėptus varčioje lankstus. Kur reikalinga, įrengti durų atmušėjus. durų furnitūra- nerūdijančio

plieno.

WC ir dušo patalpų varčios turi turėti dvigubas oro pratekėjimo groteles.

### **Lubos**

Visose patalpose įrengiamos dažomos pakabinamos lubos iš gipskartonio plokštės arba perforuotos akustinės plokštės.

Sienų ir lubų sudūrimas įrengiamas su "plyšiu" iki 7 mm

### **Langai**

Aliumininės konstrukcijos. Spalva RAL 7016.

### **Šildymas**

Esama šakotinė, stovinė šildymo sistema. Demontuojama dalis esamų radiatorių, statomi nauji.

### **Vandentiekio tinklai**

Esami tinklai. Keičiamos san. mazgų vietos. Prieš pradėdant montavimo darbus būtina inventorizuoti esamų tinklų diametrus. Nauji vamzdiniai klojami grindyse arba rėžiuose.

### **Kanalizacijos tinklai**

Esami tinklai. Nauji vamzdiniai klojami grindų konstrukcijoje.

### **Lietaus nuvedimas nuo stogo**

Esamas išorinis. Gatvės pusėje išleidžiama į ACO multilinė latakus šaligatviu per bortelį, kuriamą iškertama anga prabėgimui. Kiemo pusėje esami lietvamzdžiai atnaujinami, ir išleidžiami ant žaliųjų dangų.

### **Vėdinimas**

sanitariniuose mazguose numatyta ištraukiamoji mechaninė vėdinimo sistema. Ortakiai jungiami į vėdinimo kaminėlius, kurie išvedami virš stogo dangos.

Palėpės vėdinimui numatytas ventiliacijos kaminėlis iškeliamas virš stogo dangos.

### **Vėsinimas**

Neprojektuojamas

### **Priešgaisrinė signalizacija**

Turi būti įrengta priešgaisrinė signalizacija, kurios signalas turi būti sujungtas su pastatą saugančia apsaugos kompanija. Priešgaisrinės signalizacijos sistemos davikliai patalpose įrengiami pagal priešgaisrinės saugos reikalavimus.

### **Apsauginė signalizacija**

Rengiama atskiru projektu

### **Kompiuteriniai ir telefono tinklai**

Rengiama atskiru projektu.

### **Elektrotechnika**

Rengiama atskiru projektu

### **Spalvinis sprendimas, dažymas**

Interjero projektas rengiamas atskiru projektu.

Visas apdailos medžiagas bei gaminius, prieš pradedant statybos darbus derinti su projekto vadovu.

**Parengtas projektas atitinka LR galiojančius įstatymus, statybos techninius reglamentus bei normas bei taisykles.**

**Statinio projektas nepažeidžia trečiųjų asmenų interesų.**

APDV Audronė Kubilienė



SIRUACIJOS SCHEMA

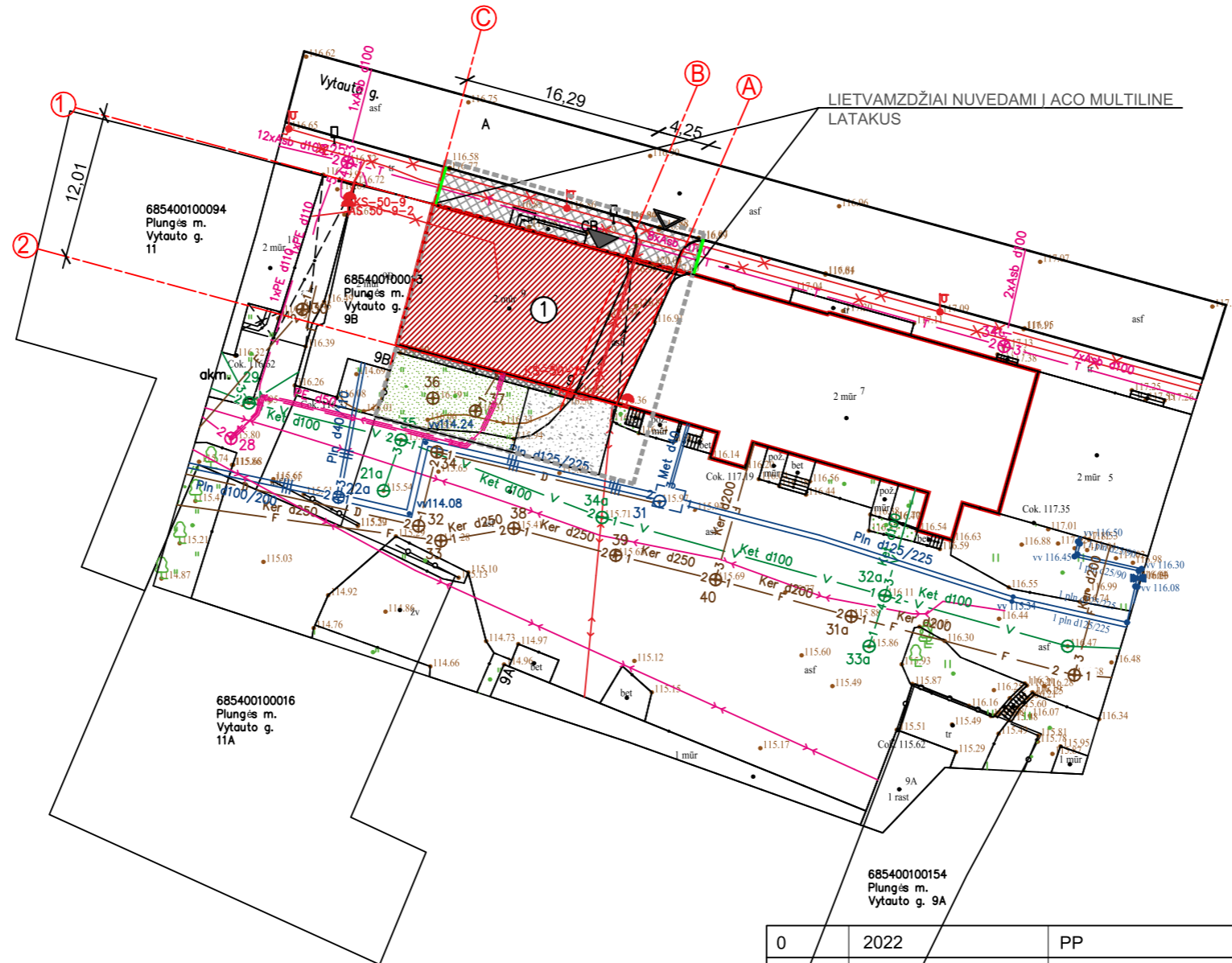

SUTARTINIAI ŽENKLAI	
	PASTATO DALIES ADMINISTRACINIŲ PATALPŲ KAPITALINIS REMONTAS (2B2/p)
	TRINKELIŲ DANGA (EGLUTE) (68 m²)
	TVARKOMOS TERITORIJOS ZONA
	SUTVARKOMA VEJA (63 m²)
	PATEKIMAS Į PASTATĄ
	PATEKIMAS Į KIEMĄ
	REMONT. BETONINĖ PAST. NUOGRINDA (10m²)
	ESAMAS ADMINISTRACINIS PASTATAS 2B2/P
	REMONTUOJAMA ASFALTO DANGA (42m²)
	ACO LATAKAI (2 x 3m)

RODIKLIAI			
PATALPOS ADMINISTRACINĖS PASKIRTIES PASTATE	PRIEŠ	PO	
BENDRAS PLOTAS	310.38	329.35	m²
T.SK.:			
PAGRINDINIS PLOTAS	250.73	240.70	m²
ADMINISTRACINĖS PASKIRTIES PLOTAS (51%)	250.73	122.86	m²
KOMERCINĖS PASKIRTIES PLOTAS (49 %)	0	117.84	m²
PAGALBINIS PLOTAS	59.75	88.65	m²
AKUSTINIO KOMFORTO KLASĖ	C	C	
ENERGETINIO NAUDINGUMO KLASĖ	NĖRA	B	
PASTATO ATSPARUMAS UGNIAI	II	II	

PASTABA:  
BAIGUS REMONTAVIMO DARBUS VISOS DANGOS APLINK PASTATĄ TURI BŪTI ATSTATYTOS

0	2022	PP
LAIKA	IŠLEIDIMO DATA	LAIIDOS STATUSAS, KEITIMO PRIEŽASTIS
KVAL. PATV. DOK. NR.	<b>D. Abelkienės projektavimo firma, IĮ</b> Naujoji Uosto g. 3, Klaipėda Įm.kodas. 141575183	
A 945	PV	Dainora Abelkienė
<b>ARCHITEKTŲ BIURAS "PLANUOTOJAI"</b> UAB, ĮM.K. 133890311, Vasario 16-osios 8-6, LT44250, Kaunas tel.(8*37)209260		
ATEST. NR.	PARAŠAS	PARAŠAS
A756	A PDV	A. Kubilienė
Arch. K. Daunoras		
Statytojas ir (arba) užsakovas		Statinio numeris ir pavadinimas: Administracinės patalpos
UAB "Senoji kepyklėlė", įk 302675063		Brėžinys: Sklypo plano schema M1: 500
Dokumento žymuo: 21-66-PLAN TDP- PP-1		LAIKA 0
		LAPAS 1
		LAPŲ 1

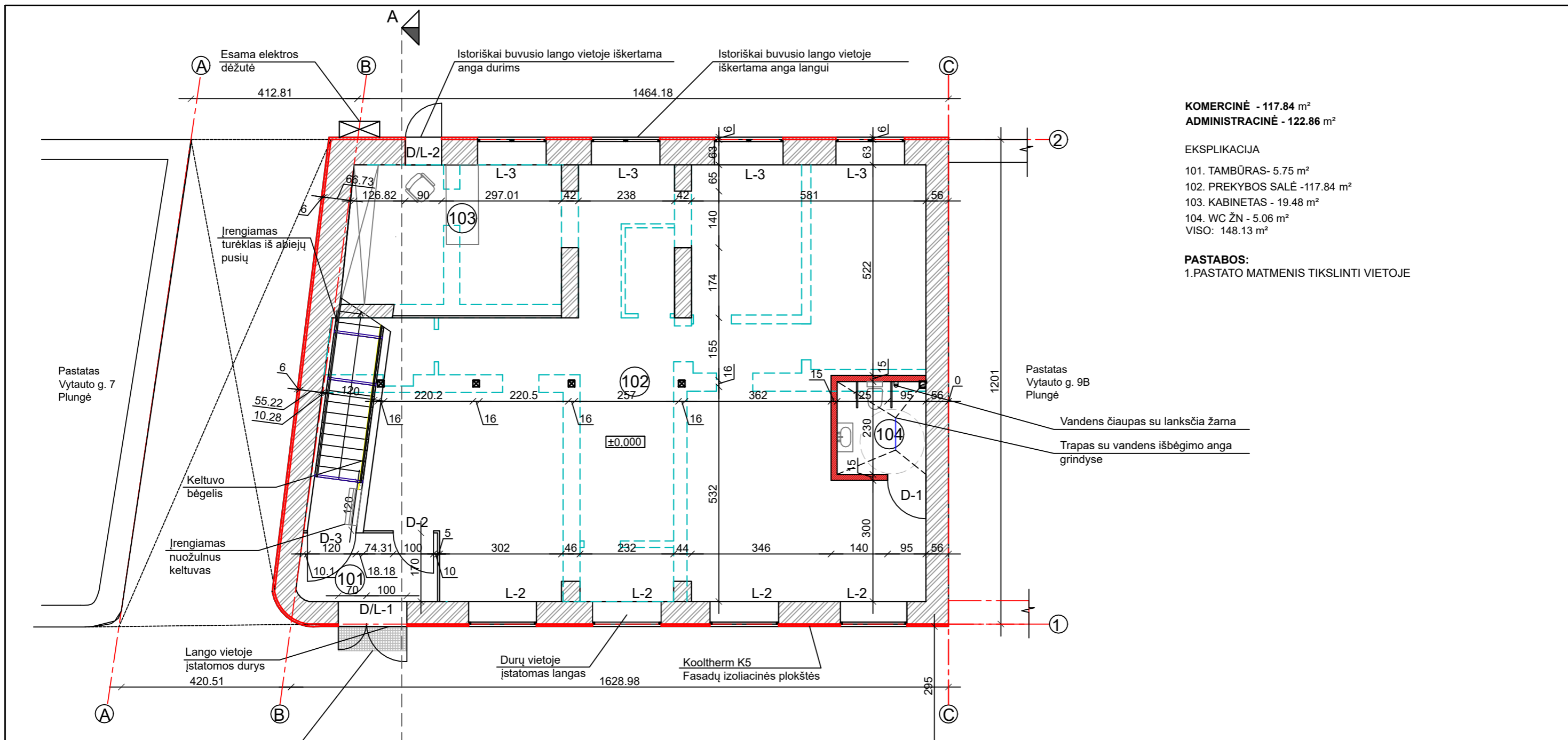

**KOMERCINĖ - 117.84 m<sup>2</sup>**  
**ADMINISTRACINĖ - 122.86 m<sup>2</sup>**

**EKSPLIKACIJA**  
 101. TAMBŪRAS- 5.75 m<sup>2</sup>  
 102. PREKYBOS SALĖ - 117.84 m<sup>2</sup>  
 103. KABINETAS - 19.48 m<sup>2</sup>  
 104. WC ŽN - 5.06 m<sup>2</sup>  
 VISO: 148.13 m<sup>2</sup>

**PASTABOS:**  
 1.PASTATO MATMENIS TIKSLINTI VIETOJE

### Vytauto g.

**SUTARTINIAI ŽENKLAI**

- ANT PAKOPŲ ĮRENGIAMAS KONSTRASTAS**
- KOOLTHERM K-5 (5 CM) IZOLIACINĖ MEDŽIAGA**
- ESAMOS SIENOS, PERTVAROS**
- ARDOMOS PERTVAROS**
- PROJEKTUOJAMOS SIENOS, PERTVAROS**
- KARKASINĖ PERTVARA**

0	2022	PP
LAIDA	IŠLEIDIMO DATA	LAIIDOS STATUSAS, KEITIMO PRIEŽASTIS
KVAL. PATV. DOK. NR.	<b>D. Abelkienės projektavimo firma, IĮ</b> Naujoji Uosto g. 3, Klaipėda Įm.kodas. 141575183	
A 945	PV	Dainora Abelkienė
<b>ARCHITEKTŲ BIURAS "PLANUOTOJAI"</b> UAB, ĮM.K. 133890311, Vasario 16-osios 8-6, LT44250, Kaunas tel.(8*37)209260		
ATEST.Nr.	PAREIGOS	PAVARDĖ
A756	A PDV	A. Kubilienė
Arch.		K. Daunoras
LT	UAB "Senoji kepyklėlė", įk 302675063	
Projekto pavadinimas, adresas:		Administracinio pastato Vytauto g. 7, Plungėje patalpų - Vytauto 7-1 (Unik. Nr.6893-5001-5018:0010) - kapitalinis remontas ,keičiant dalį administracinių patalpų į komercines patalpas
Statinio numeris ir pavadinimas:		Administracinės patalpos
Brėžinys:		Pirmo aukšto planas M1: 100
Dokumento žymuo:		21-66-PLAN-TDP- PP-2
LAPAS		LAPŲ
1		1

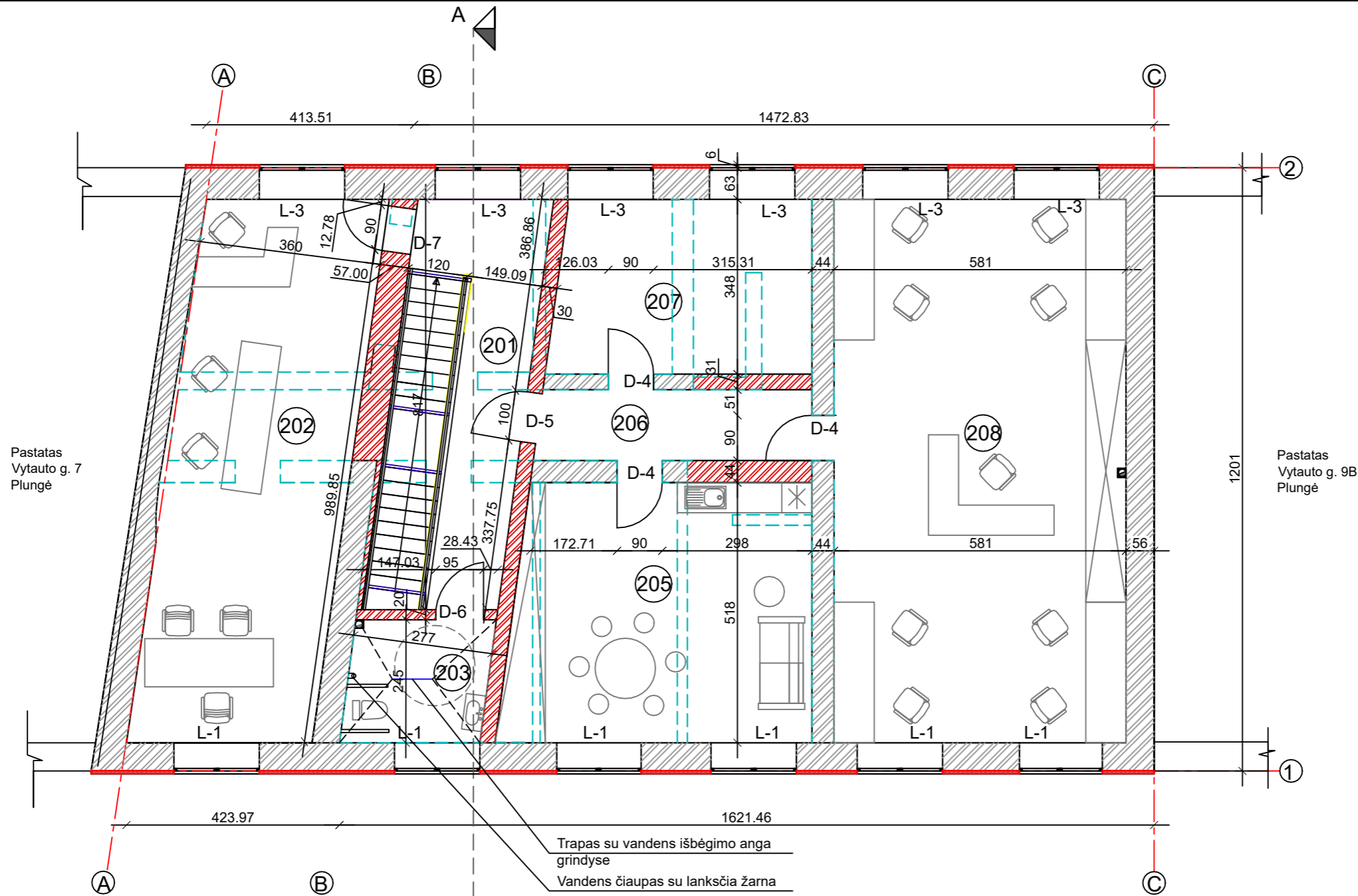

**KOMERCINĖ - 117.84 m<sup>2</sup>**  
**ADMINISTRACINĖ - 122.86 m<sup>2</sup>**

**EKSPLIKACIJA**

- 201. HOLAS - 14.89 m<sup>2</sup>
- 202. KABINETAS - 40.52 m<sup>2</sup>
- 203. SAN. MAZGAS - 3.40 m<sup>2</sup>
- 204. WC - 2.99 m<sup>2</sup>
- 205. POILSIO PATALPA/VIRTUVĖLĖ - 30.86 m<sup>2</sup>
- 206. KORIDORIUS - 8.04 m<sup>2</sup>
- 207. TECHNINĖ PATALPA 17.66 m<sup>2</sup>
- 208. KONFERENCIJŲ SALĖ - 62.86 m<sup>2</sup>
- VISO: 181.22 m<sup>2</sup>

Pastatas  
Vytauto g. 7  
Plungė

Pastatas  
Vytauto g. 9B  
Plungė

Trapas su vandens išbėgimo anga  
grindyse  
Vandens čiaupas su lanksčia žarna



## Vytauto g.

### SUTARTINIAI ŽENKLAI

- ANT PAKOPŲ ĮRENGIAMAS KONTRASTAS**
- KOOLTHERM K-5 (5 CM) IZOLIACINĖ MEDŽIAGA**
- ESAMOS MŪRINĖS SIENOS, PERTVAROS**
- ARDOMOS PERTVAROS**
- PROJEKTUOJAMOS MŪRINĖS SIENOS SIENOS, PERTVAROS**
- KARKASINĖ PERTVARA**

0	2022	PP
LAIDA	IŠLEIDIMO DATA	LAIIDOS STATUSAS, KEITIMO PRIEŽASTIS
KVAL. PATV. DOK. NR.	<b>D. Abelkienės projektavimo firma, IĮ</b> Naujoji Uosto g. 3, Klaipėda Įm.kodas. 141575183	
A 945	PV	Dainora Abelkienė
<b>ARCHITEKTŲ BIURAS "PLANUOTOJAI"</b> UAB, ĮM.K. 133890311, Vasario 16-osios 8-6, LT44250, Kaunas tel.(8*37)209260		
ATEST.Nr.	PAREIGOS	PAVARDĖ
A756	A PDV	A. Kubilienė
Arch.		K. Daunoras
LT	Statytojas ir (arba) užsakovas UAB "Senoji kepyklėlė", įk 302675063	PARAŠAS 
Projekto pavadinimas, adresas: Administracinio pastato Vytauto g. 7, Plungėje patalpų - Vytauto 7-1 (Unik. Nr.6893-5001-5018:0010) - kapitalinis remontas, keičiant dalį administracinių patalpų į komercines patalpas		Statinio numeris ir pavadinimas: Administracinės patalpos
Brėžinys: Antro aukšto planas M1: 100		LAIIDA 0
Dokumento žymuo: 21-66-PLAN-TDP- PP-3		LAPAS 1
		LAPŲ 1

**PROJEKTUOJAMAS PASTATO PJŪVIS A-A  
SUTARTINIAI ŽENKLAI**

-  KOOLTHERM K-5 (5 CM) IZOLIACINĖ MEDŽIAGA
-  ESAMOS MŪRINĖS SIENOS, PERTVAROS
-  APŠILTINIMO MEDŽIAGOS

**PRIEŠVĖJINĖ PLĖVELĖ**  
ŠILUM. IZOL. ISOVER KT/KL 225:300  
G/B/ PEDENGIMO PLOKŠTĖ

**KIEMO FASADO APDAILA**  
TINKAS (NCS S2502-Y) ŠVIESIAI PILKA  
SNIEGO UŽTVARA  
(RAL 7016; RR2H3)

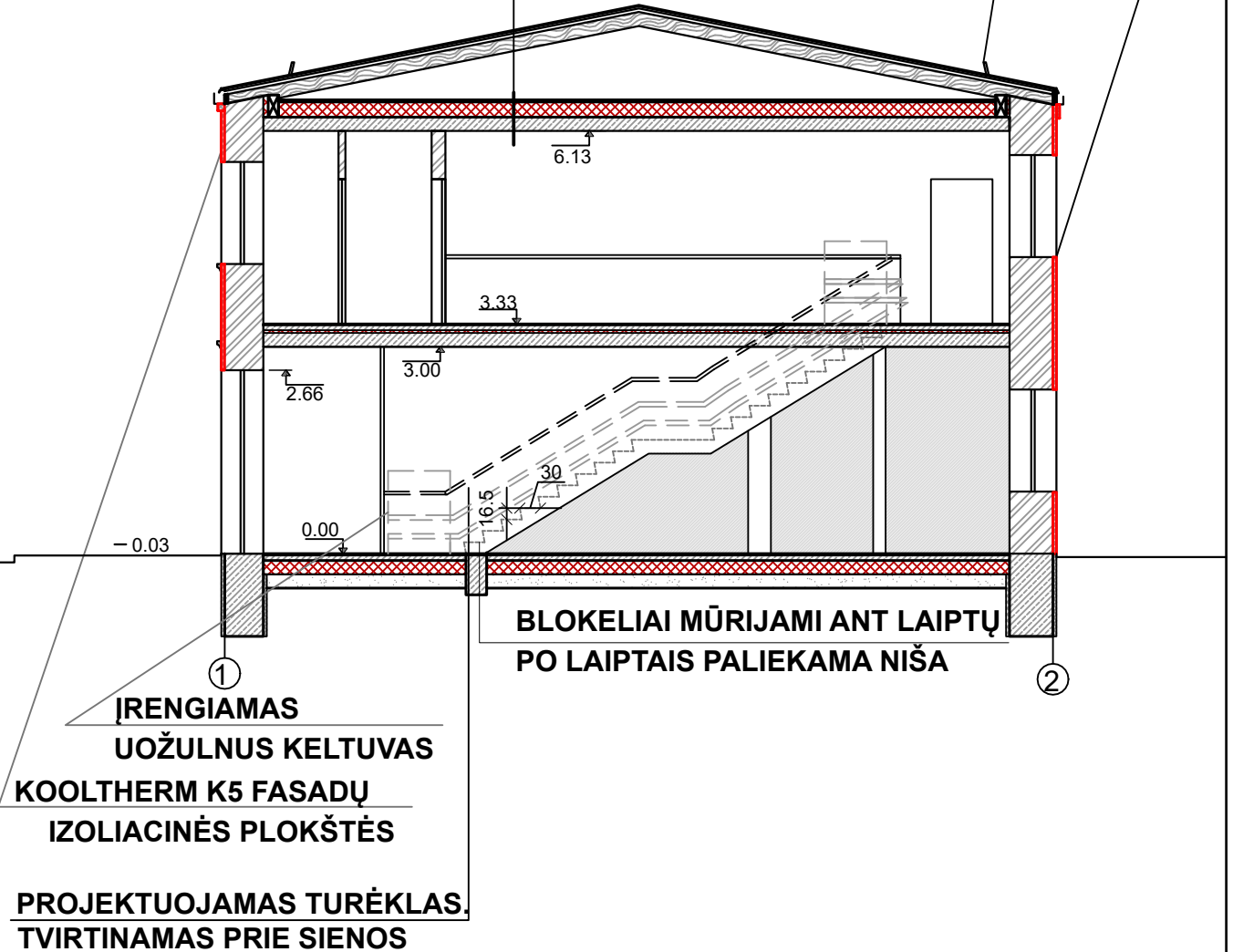

**ĮRENGIAMAS  
UOŽULNUS KELTUVAS  
KOOLTHERM K5 FASADŲ  
IZOLIACINĖS PLOKŠTĖS**

**BLOKELIAI MŪRIJAMI ANT LAIPTŲ  
PO LAIPTAIS PALIEKAMA NIŠA**

**PROJEKTUOJAMAS TURĖKLAS,  
TVIRTINAMAS PRIE SIENOS**

0	2022	PP
LAIDA	IŠLEIDIMO DATA	LAIIDOS STATUSAS, KEITIMO PRIEŽASTIS
KVAL. PATV. DOK. NR.	<b>D. Abelkienės projektavimo firma, IĮ</b> Naujoji Uosto g. 3, Klaipėda Įm.kodas. 141575183	
A 945	PV	Dainora Abelkienė
	<b>ARCHITEKTŲ BIURAS "PLANUOTOJAI"</b> UAB, ĮM.K. 133890311, Vasario 16-osios 8-6, LT44250, Kaunas tel.(8*37)209260	
ATEST.Nr.	PARAŠAS	Statinio numeris ir pavadinimas:
A756	A PDV	Administracinės patalpos
	Arch.	Brėžinys: Projektuojamos padėties pjūvis M1: 100
LT	Statytojas ir (arba) užsakovas UAB "Senoji kepyklėlė", įk 302675063	Dokumento žymuo: 21-66-PLAN TDP-PP-4
	LAPAS	LAPŲ
	1	1

GATVĖS IŠKLOTINĖ SU PASTATU PRIEŠ KAPITALINĮ REMONTĄ

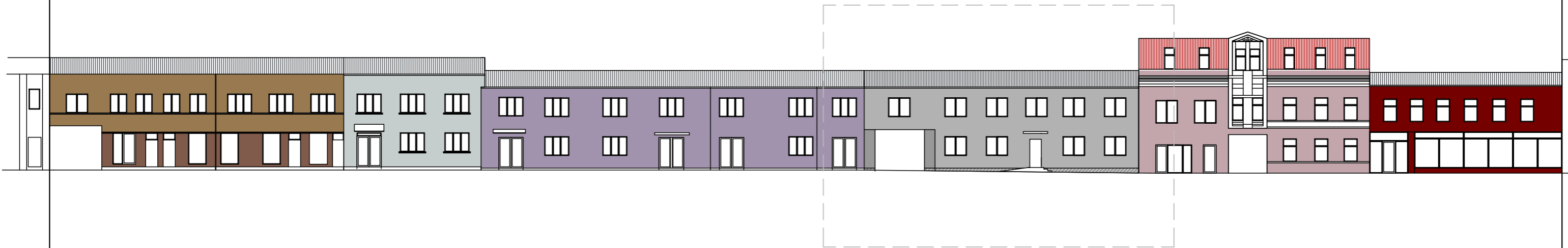

GATVĖS IŠKLOTINĖ SU PASTATU PO KAPITALINIO REMONTO

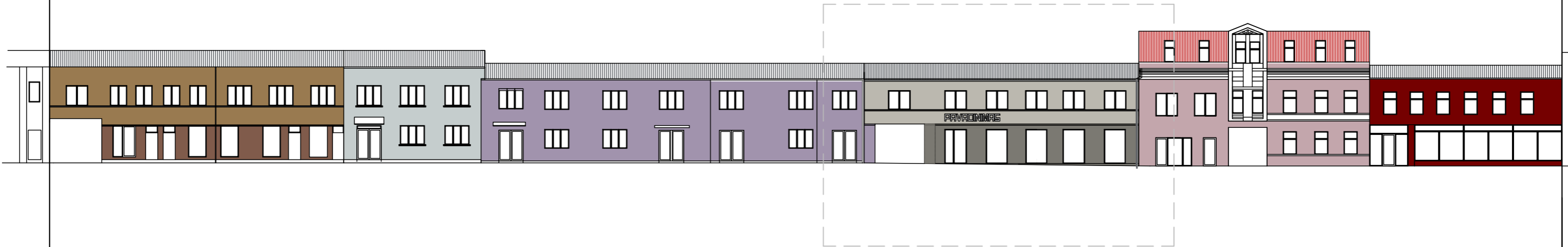

ESAMO PASTATO FOTOFIKSACIJA



0	2022	PP		
LAIDA	IŠLEIDIMO DATA	LAIDOS STATUSAS, KEITIMO PRIEŽASTIS		
KVAL. PATV. DOK. NR.	<b>D. Abelkienės projektavimo firma, IĮ</b> Naujoji Uosto g. 3, Klaipėda Įm.kodas. 141575183		Projekto pavadinimas, adresas: Administracinio pastato Vytauto g. 7, Plungėje patalpų - Vytauto 7-1 (Unik. Nr.6893-5001-5018:0010) - kapitalinis remontas ,keičiant dalį administracinių patalpų į komercines patalpas	
A 945	PV	Dainora Abelkienė		
<b>ARCHITEKTŲ BIURAS "PLANUOTOJAI"</b> UAB, ĮM.K. 133890311, Vasario 16-osios 8-6, LT44250, Kaunas tel.(8*37)209260				
ATEST.Nr.	PAREIGOS	PAVARDĖ	PARAŠAS	Statinio numeris ir pavadinimas: Administracinės patalpos
A756	A PDV	A. Kubilienė		
	Arch.	K. Daunoras		Brėžinys: Gatvės išklotinė prieš ir po kapitalinio remonto M1: 300; esamo pastato fotofiksacija
LT	Statytojas ir (arba) užsakovas UAB "Senoji kepyklėlė", įk 302675063	Dokumento žymuo: 21-66-PLAN-TDP- PP-5		LAPAS 1
				LAPŲ 1