

**PROJEKTUOTOJAS** UAB E. IR L.KUBILIŲ PROJEKTAVIMO  
BIURAS (ĮMONĖS KODAS 133531372)  
REGISTRAVIMO PAŽYMĖJIMAS NR.095626  
(išdavimo data 2006-09-01, galiojimo data –neterminuota)  
OFISAS: APUOLĖS G. 74-2, LT-48306 KAUNAS  
TEL. 8-37 240358, 8-619-66200 EL.PAŠTAS: [ekprojektb@gmail.com](mailto:ekprojektb@gmail.com)  
Direktorė EDITA KUBILIENĖ

**STATYTOJAS** E. B., D. B.

**OBJEKTAS** NEGYVENAMOSIOS GAMYBOS PASKIRTIES PATALPOS  
(UNIKALUS NR.4400-2238-2970:9522) IR ADMINISTRACINĖS PASKIRTIES  
PATALPOS (UNIKALUS Nr.4400-2238-2981:9523)  
PASKIRTIES KEITIMO GYDYMO PASKIRTĮ, SUJUNGIMO SU GYDYMO  
PASKIRTIES PATALPA (UNIKALUS NR.4400-5505-4187:1501)  
SUFORMUOJANT JAS DVIEM KADASTRO OBJEKTAIS, ATLIEKANT  
KAPITALINIO REMONTO DARBUS KURŠIŲ G.7A ir  
KURŠIŲ G. 7, KAUNO M. PROJEKTAS

**ADRESAS** KAUNO M. SAV., KAUNO M., KURŠIŲ G.7A  
(unik. Nr. 4400-2238-2970:9522) negyvenamoji patalpa –mechaninės dirbtuvės,  
paskirtis –gamybos  
unikalus Nr. 4400-2238-2981:9523 negyvenamoji patalpa –administracinės  
patalpos –administracinės paskirties  
Pastato, kuriame yra patalpos unikalus Nr. 1999-3032-0013, 1G2b  
Garažas . Paskirtis- garažų . Kategorija -ypatingasis  
KAUNO M. SAV., KAUNO M., KURŠIŲ G.7-1  
Unikalus Nr. 4400-5505-4187:1501 gydymo paskirties patalpos su bendro  
naudojimosi patalpa 2-46 (1/12 nuo7,7m<sup>2</sup>)  
Pastato, kuriame yra patalpa , unikalus Nr.4400-0475-6243, 4F2p  
Sandėlys su administracinėmis ir aptarnavimo patalpomis.  
Paskirtis sandėliavimo. Kategorija -ypatingasis  
Sklypo kadastrinis Nr.1901/0010:2 Kauno m.k.v.,  
unikalus Nr.1901-0010-0002

**STATYBOS RŪŠIS** KAPITALINIS REMONTAS

**STADIJA** PROJEKTINIAI PASIŪLYMAI (PP)

**PROJEKTO VADOVAS** EDITA KUBILIENĖ  
(Kvalifikacijos atestato Nr.787A, išduotas 2014.04.24)

**ARCHITEKTĖ** EDITA KUBILIENĖ  
(Kvalifikacijos atestato Nr.787A, išduotas 2014.04.24)

## PROJEKINIŲ PASIŪLYMŲ AIŠKINAMASIS RAŠTAS

Projektiniai pasiūlymai parengti vadovaujantis normatyviniais statybos dokumentais ir normatyviniais specialiuju reikalavimų dokumentais, statybos sklypo ir pastatų įregistravimo dokumentais, laikantis statytojo užduotyje ir projektavimo sutartyje nustatytų sąlygų, užsakovo reikalavimų.

### PAŽINTINIAI DUOMENYS

**Objektas: NEGYVENAMOSIOS GAMYBOS PASKIRTIES PATALPOS UNIKALUS Nr. 4400-2238-2970:9522 IR ADMINISTRACINĖS PASKIRTIES PATALPOS UNIKALUS Nr. 4400-2238-2981:9523 PASKIRTIES KEITIMOJ GYDYMO PASKIRTĮ, SUJUNGIMO SU GYDYMO PASKIRTIES PATALPA UNIKALUS Nr.4400-5505-4187:1501, SUFORMUOJANT JAS ATSKIRAIS DVIEM KADASTRO OBJEKTAIS, ATLIEKANT KAPITALINIO REMONTO DARBUS KURŠIŲ G. 7A ir KURŠIŲ G. 7, KAUNO M. PROJEKTINGAI PASIŪLYMAI Statybos adresas.** Kauno m. sav., Kauno m. Kuršių g. 7.

Sklypo unikalus Nr. 1901-0010-0002. Sklypo kadastrinis Nr. 1901/ 0010:2 Kauno m.k.v.)

Negyvenamosios gamybos paskirties patalpos (unikalus Nr.4400-2238-2970:9522 ir administracinės paskirties patalpos unikalus Nr.4400-2238-2981:9523 yra garažų paskirties pastate – garaže unikalus Nr.199-3032-0012,1G2b.adresu Kuršių g.7A ,Kauno m. Gydymo paskirties patalpa unikalus Nr.4400-5505-4187:1501 su bendro naudojimosi patalpa 2-46(1/12 nuo 7,7m<sup>2</sup> ) yra sandėliavimo paskirties pastate-Sandėlyje su administracinėmis ir aptarnavimo patalpomis unikalus Nr.4400-0475-6243, 4F2p, adresu Kuršių g. 7, Kauno m.Pastato statyba vykdoma etapais. **Patalpa yra baigtoje 100% 1 etapu pastato dalyje.**

**Patalpų savininkai:** E. B. ir D. B.

**Statytojas (užsakovas)** E. B. ir D. B.

**Projektuotojas.** Projektinius pasiūlymus parengė UAB E. ir L. Kubilių projektavimo biuras (į.k. 133531372).

Projekto vadovas yra E. Kubilienė (kvalifikacijos atestatas Nr.787A).

**Statybos finansavimo šaltiniai.** Projektavimo darbai ir statyba vykdomi užsakovo lėšomis.

**Statybos rūšis.** Kapitalinis remontas.

**Statinio paskirtis.** Patalpa unikalus Nr.4400-2238-2970:9522- negyvenamosios gamybos paskirties, patalpos unikalus Nr.4400-2238-2981:9523- administracinės paskirties. Jos yra garaže unikalus Nr.1999-3032-0012,1G2b., adresu Kuršių g.7A, Kauno m.- garažų paskirties pastate.

Patalpa unikalus Nr.4400-5505-4187:1501 su bendro naudojimosi patalpa 2-46(1/12 nuo 7,7m<sup>2</sup> )- gydymo paskirties yra sandėlyje su administracinėmis ir aptarnavimo patalpomis unikalus Nr.4400-0475-6243, 4F2p adresu Kuršių g.7, Kauno m. sandėliavimo paskirties

**Statinio kategorija.** Statiniai, kuriose yra projektuojamos patalpos priskiriami ypatingosios svarbos statinių kategorijai.

### TRUMPAS SKLYPO APIBŪDINIMAS

Sklypo kadastrinis Nr. 1901/0010:2 Kauno m. k.v.

Žemės sklypo plotas -2,9787ha. Žemės naudojimo paskirtis: Kita.

Savininkas Lietuvos respublika (a.k111105555).Sudaryta nuomos sutartis su garažų statybos ir eksploataavimo bendrija „Šarkuva“.

Specialiosios žemės ir miško naudojimo sąlygos: ryšių linijų apsaugos zona-0,005ha,elektros linijų apsaugos zona-0,0432ha, vandentiekio, lietaus ir fekalinės kanalizacijos tinklų ir įrenginių apsaugos zonos -0,8684ha, dujotiekio apsaugos zonos-0,0524ha.

Sklype yra 2 pastatai: 1G2b-garažas (unikalus Nr.1999-3032-0013 – garažų paskirties ir pastatas 4F2p- sandėlis su administracinėmis patalpomis (unikalus Nr. 4400-0475-6243)

Situacijos schema

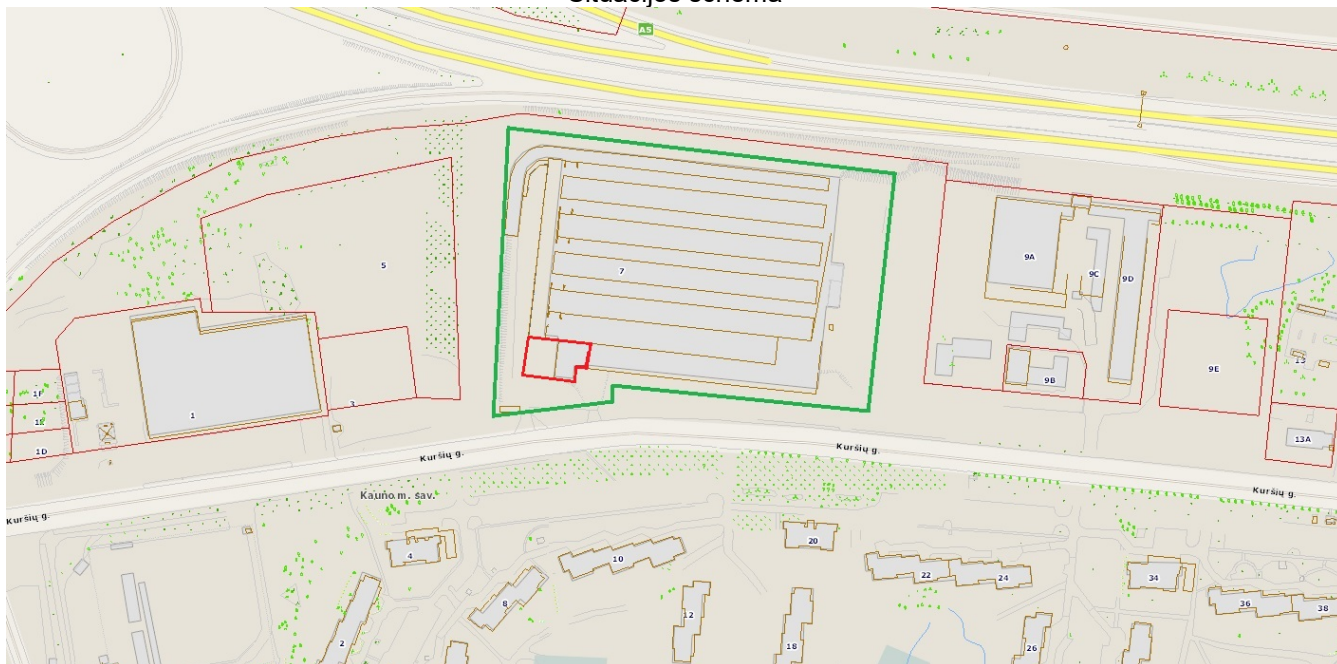

## Automobilių stovėjimo vietos

Pastato pietinėje pusėje ties Kuršių gatve yra įrengta betoninių trinkelinių automobilių stovėjimo aikštelė. Joje numatytos automobilių stovėjimo vietos 2,5m x 5m, ŽN automobilių stovėjimo vietos su papildoma 1,5m x 5m juosta. Įvažiavimas į automobilių aikšteles esamas iš Kuršių g.

Minimalus automobilių stovėjimo vietų poreikis prieš patalpų paskirties keitimą	Minimalus automobilių stovėjimo vietų poreikis po patalpų kapitalinio remonto, paskirties keitimo ir sujungimo
Patalpų paskirtis- gamybos Pagrindinis plotas-165,45m <sup>2</sup> Pagal STR2.06.04:2014 30 lentelės reikalavimus-1vieta 100m <sup>2</sup> sandėliuoto plotu. Reikalingos 2vietos Patalpų paskirtis- administracinė Pagrindinis plotas-106,42m <sup>2</sup> Pagal STR2.06.04:2014 30 lentelės reikalavimus-1vieta 25m <sup>2</sup> pagrindinio ploto. Reikalingos 4,25 stovėjimo vietos Patalpų paskirtis- gydymo Pagrindinis plotas -281,46m <sup>2</sup> Pagal STR2.06.04:2014 30 lentelės reikalavimus-1vieta 30m <sup>2</sup> pagrindinio ploto Reikalingos 9,38 stovėjimo vietos Viso:16vietų	Patalpų paskirtis- gydymo Pagrindinis plotas - 135,06m <sup>2</sup> +67.78m <sup>2</sup> +274,50=477,34m <sup>2</sup> Pagal STR2.06.04:2014 30 lentelės reikalavimus-1vieta 30m <sup>2</sup> pagrindinio ploto 477,34m <sup>2</sup> /30m <sup>2</sup> =16 stovėjimo vietų  <b>Atliekant patalpų kapitalinio remonto darbus,keičiant patalpų paskirtį ir jas sujungiant į vieną kadastrinį objektą,paliekant esamas gydymo paskirties patalpas atskiru kadastro objektu automobilių stovėjimo vietų poreikis nepasikeitė</b>

## PROJEKINIŲ SPRENDINIŲ APRAŠYMAS

### Patalpų planavimo sprendiniai.

Šiuo projektu patalpoje unikalus Nr.4400-2238-2970:9522 pažymėtoje 5-1 (82,7m<sup>2</sup>) ir 5-2 (82,48m<sup>2</sup>) patalpose projektuojamos gydymo paskirties patalpos: grupinių užsiėmimų ir sporto medicinos sales (atskirtas stiklo pertvara), 2 masažo patalpas, rentgeno kabinetą, technologo/ radiologo kabinetą, lašėlinių kabinetą, kineziterapijos ir reabilitacijos kabinetą,koridorių, dušo patalpą, 2 tualetų patalpas, tamburą su praustu, techninę patalpą.Plotas iki kapitalinio remonto darbų -165,45m<sup>2</sup>, po kapitalinio remonto darbų-154,41m<sup>2</sup>  
Patalpos unikalus Nr.4400-2238-2981:9523 išardomos pertvaros tarp patalpų byloje pažymėtų 5-12,5-11, dalis pertvaros tarp patalpos 5-11 ir 5-3 ir projektuojama 5-11 patalpa-koridorius, sienoje kertama anga ,sujungiamos su patalpos unikalus Nr.4400-2238-2970:9522 koridoriu. Visos kitos patalpos –esamos: koridorius, sveikatingumo patalpa,poilsio patalpa,techninė patalpa,mankštos salė, persirengimo patalpa. Plotas iki kapitalinio remonto darbų-148,88m<sup>2</sup>, po kapitalinio remonto darbų-148,71m<sup>2</sup>

Gydymo paskirties patalpos unikalus Nr.4400-5505-4187:1501 patalpoje byloje pažymėtoje Nr.1-54 kertama anga , projektuojamas koridorius, 2 kabinetai ir funkcinės reabilitacijos salė. Patalpų atskirimui projektuojamos karkasinės pertvaros. Esamos patalpos: registratūra-koridorius,tualetas,tualetas-dušas,techninė patalpa,procedūrinis kabinetas, 8 kabinetai, dušo patalpa, 2 koridoriai, laukiamasis. Kertama anga patalpos 1-54 kapitaliniame sienoje. Plotas iki kapitalinio remonto darbų-299,20m<sup>2</sup>, po kapitalinio remonto darbų-296,72m<sup>2</sup>.

**Keičiama gamybos paskirties patalpos (unikalus Nr.4400-2238-2970:9522 ir administracinės paskirties patalpos unikalus Nr. 4400-2238-2981:9523 paskirtis į gydymo paskirtį, jos sujungiamos į vieną kadastro objektą, kurio bendras plotas -303.12m<sup>2</sup>,pagrindinis (gydymo paskirties) plotas -202,84m<sup>2</sup>, pagalbinis plotas -100,28m<sup>2</sup>. Suformuojamas kaip vienas kadastro objektas pastate adresu Kuršių g.7A, Kauno m.**

**Gydymo paskirties patalpa unikalus Nr.4400-5505-4187:1501, paliekama kaip atskiras kadastro objektas pastate adresu Kuršių g. 7.**

**Šiuo projektu atliekami kapitalinio remonto darbai gamybos paskirties patalpose (unikalus Nr.4400-2238-2970:9522 ir administracinės paskirties patalpos unikalus Nr.4400-2238-2981:9523.**

Pastato 2G1p vakarinėje sienoje projektuojami du langai 600mm (h)x1200mm atsižvelgiant į esamų pamatinių blokų sumontavimą. Vietoje esamų durų projektuojamas langas. Kituose fasaduose pakeitimai nenumatomi.

Pastatų užstatymo plotas, tūris nesikeičia. Projektuojamos karkasinės ir stiklinės pertvaros. Patalpų pažymėtų byloje 5-1 ir 5-2 grindys projektuojamos viename lygyje. Patalpų lauko sienos apšiltinamos 50mm akmens vatos plokšte iš vidaus ir aptaisomos gipskartonio plokšte.Projektuojamos pakabinamos Armstrong tipo lubos.

Projektuojamo rentgeno kabineto pertvaros montuojamos naudojant bešvinę nuo rentgeno spindulių apsaugančią plokštę Knauf Safeboard. Sienų konstrukcija įrengiama pagal rentgeno aparato gamintojų reikalavimus. Atskirų patalpų sujungimui projektuojamos angos kapitalinėse sienose patalpose byloje pažymėtose -5,12,1-54, 5-2, kertama 1125mm pločio anga tarp patalpų byloje pažymėtų 5-1 ir 5-2.

Patalpos unikalus Nr.4400-2238-2981:9523 patalpoje 5-12 sienoje kertama anga 1000mm pločio, išardomos pertvaros tarp patalpų byloje pažymėtų 5-12, 5-11, dalis pertvaros tarp patalpos 5-11 ir 5-3 ir projektuojama 5-11 patalpa-koridorius.

**Gydymo paskirties patalpos unikalus Nr.4400-5505-4187:1501 patalpoje byloje pažymėtoje Nr.1-54 sienoje kertama anga, projektuojamas koridorius, 2 kabinetai ir funkcinės reabilitacijos salė. Patalpų atskirimui projektuojamos karkasinės pertvaros.Projektu keičiami planiniai sprendiniai ir esamos patalpų paskirtys.**

Sujungiamos patalpos į vieną kadastro objektą.Visos patalpos pritaikytos ŽN.

Įėjimas į patalpas paliekamas esamas iš pietinės pastato pusės, nuo Kuršių gatvės pusės.

Automobiliai saugomi šalia pastato ties Kuršių gatve esančioje automobilių saugojimo aikštelėje.

Projektuojamos 16 darbo vietų. Kiekvienoje darbo vietoje numatomas kompiuteris.

Kiekviename kabinete projektuojamos rankų plautuvės.

Darbo vietoje projektuojamas darbo stalas, patogi kėdė su atkalte, speciali įranga ir aparatūra, reikalinga pacientų apžiūrai ir ligų diagnostikai. Kabinetų įranga užtikrina ergonomiškai organizuotą darbą, techniškai teisingą visų prietaisų priežiūrą.

Darbo higienos sąlygos turi atitikti HN 33-2011 „Triukšmo ribiniai dydžiai gyvenamuosiuose ir visuomeninės paskirties pastatuose ir jų aplinkoje reikalavimus“.

Darbų vieta turi atitikti apšvietos normas HN 98-2014 „Natūralus ir dirbtinis darbo vietų apšvietimas. Apšvietos mažiausios ribinės vertės ir bendrieji matavimo reikalavimai“.

#### **Patalpų projektuojamos konstrukcijos.**

Kapitalinio remonto darbai numatomi vykdyti pastato viduje.

Išardomos esamos akmens masės plytelių grindys. Įrengiamos naujos akmens masės plytelių ir ruloninės dangos grindys. Montuojamos karkasinės pertvaros su dvigubomis gipskartonio plokštėmis iki 2,5m aukščio ir grūdinto stiklo pertvaros. Garso izoliacija- akmens vatos plokštės.

Kabinetuose, koridoriuje projektuojamos pakabinamos „Amstrong“ tipo lubos. Dušinės, tamburo ir tualetų patalpose projektuojamos pakabinamos dvigubo gipskartonio atsparaus drėgmei plokštės lubos. Patalpų aukštis-2,7m

### **KAPITALINIO REMONTO DARBŲ APRAŠYMAS**

Visi kapitalinio remonto darbai bus atliekami nesilpninant laikančiųjų pastatų konstrukcijų.

Patalpų kapitalinio remonto projekte numatyti šie darbai:

1. Langų angų ir angų kapitalinėse sienose įrengimas
2. Esamų pertvarų išardymas, esamos grindų dangos išardymas.
3. Patekimo į patalpas sutvarkymas, pervarų montavimas
4. Patalpų apdailos (grindų, sienų, lubų) įrengimas;
5. Vėdinimo sistemų įrengimas pajungiant nuo esamos patalpoje rekuperacinės sistemos. Naujai projektuojamos patalpoms projektuojama nauja vėdinimo sistema
6. Vandentiekio bei nuotekų sistemų įrengimas pajungiant į esamus stovus.
7. Jėgos tinklų ir apšvietimo sistemų įrengimas;
8. Esamos priešgaisrinės ir apsauginės signalizacijos sistemų išsaugojimas, nujų patalpū prijungimas prie esamos sistemos
9. Ryšio ir kompiuterinių tinklų įrengimas projektuojamose patalpose

Įrengiant patalpas pastato užstatymo plotas ir tūris nekeičiama. Įmonės iškaba ant fasado esama.

### **INŽINERINIŲ SISTEMŲ APRAŠAS**

Patalpos prijungtos prie miesto elektros, vandentiekio, kanalizacijos, lietaus nuotekų, dujotiekio, ryšių tinklų.

Numatomas triukšmo lygis (remiantis higienos normomis HN 33:2011, ne daugiau kaip 40 dBA)

bei didžiausia išmetamo oro taršos koncentracija patalpose atitiks visus galiojančių higienos normų reikalavimus.

Įrengiamos inžinerinės sistemos turės palaikyti galiojančių higienos normų nustatytus parametrus.

#### **ŠILDYMAS**

Patalpos šildomos vietinio dujinio katilo pagalba, kuris sumontuotas bendro naudojimo patalpoje Nr.2-46 ir 5-9 patalpoje. Visuose kabinetuose sumontuoti radiatoriai. Numatytas momentinis vandens pašildymas tualetų, tamburo, dušo patalpose. Darbo vietos šiluminė aplinka (HN 69:1997(2.10):oro temperatūra 19-21°C, jaučiamoji temperatūra 18-20 °C. Pašalintas iš patalpų oras kompensuojamas švairiu. Šiluminė darbo aplinka turi atitikti STR 2.09.02:2005 „Šildymas, vėdinimas ir oro kondicionavimas“ numatytus reikalavimus.

#### **VĒDINIMAS**

Patalpose yra įrengta rekuperacinė vėdinimo sistema. Vėdinimo įrenginio skleidžiamo triukšmo į ortakius sumažinimui projektuojami triukšmo slopintuvai. Vėdinimo įrenginių skleidžiamo triukšmo lygis į aplinką ir į ortakius, remiantis higienos normomis HN 33:2011, ne daugiau kaip 40 dBA.

Tualetų, dušinės, tamburo patalpose yra atskiros mechaninės ištraukiamosios ventiliacijos 70m³/h. Valdymas sublokuotas su patalpos apšvietimu. Įrenginiai turi būti sertifikuoti ir atitikti LR normatyvinių aktų reikalavimus.

#### **VANDENTIEKIS IR NUOTEKOS**

Visi vandentiekio ir nuotekų vamzdiniai jungiami prie esamų stovų. Nuolydis nuo sanitarinių prietaisų ne mažesnis nei 0,02. Vandentiekis – esamas iš miesto tinklų. Buitinės nuotekos – esamos, į miesto tinklus.

#### **ELEKTRA**

Pastato elektros galios dedamoji bendra 92kW. Naujai projektuojamoms patalpoms reikalinga 8kW patalpose naudojamiems prietaisams ir įrenginiams bei apšvietimo įrenginiams pajungti. Elektra reikalinga elektros apšvietimui – 1,5 kW. Technologiniams -buitiniams prietaisams – 6,5kW (tame tarpe 2,5 kW rekuperatoriui). Paskirstymo skydas projektuojamas techninėje patalpoje Nr. 5-13. Patalpose įrengta apsauginė signalizacija, priešgaisrinė signalizacija. Patalpoje Nr.1-79 yra sumontuotas gaisrinis čiaupas, rutoras.

### **ATLIKTI SUDERINIMAI IR TECHNINĖS PRIEMONĖS NUKRYPIMAMS NUO NORMATYVINIŲ STATYBOS TECHNINIŲ DOKUMENTŲ IR STATINIŲ SAUGOS IR PASKIRTIES DOKUMENTŲ REIKALAVIMŲ KOMPENSUOTI SĄRAŠAS**

Patalpų paskirties keitimui ir sujungimui gautas Garažų statybos ir eksploataavimo bendrijos „Šarkuva“ sutikimas dėl kapitalinio remonto darbų, paskirties keitimo ir sujungimo su gydymo paskirties patalpa. **Pagal nekilojamojo turto registro centrinio duomenų banko duomenų išrašą patalpų unikalus Nr.4400-5505-4187:1501: baigtumas 100%. Šis klausymas buvo svarstytas savivaldybėje, keičiant šių patalpų paskirtį 2020m.. Pridedama pažymą apie pastato, kurio statyba vykdoma etapais, 1etapo baigtumą 100%.**

Objekto pavadinimas: **NEGYVENAMOSIOS GAMYBOS PASKIRTIES PATALPOS UNIKALUS Nr.4400-2238-2970:9522 IR ADMINISTRACINĖS PASKIRTIES PATALPOS UNIKALUS Nr.4400-2238-2981:9523 PASKIRTIES KEITIMO Į GYDYMO PASKIRTĮ , SUJUNGIMO SU GYDYMO PASKIRTIES PATALPA UNIKALUS Nr.4400-5505-4187:1501, SUFORMUOJANT JAS DVIEM KADASTRO OBJEKTAIS, ATLIEKANT KAPITALINIO REMONTO DARBUS KURŠIŲ G.7A ir KURŠIŲ G.7 KAUNO M. PROJEKTINIAI PASIŪLYMAI**  
 Negyvenamosios gamybos paskirties patalpos (unikalus Nr.4400-1138-2970:9522 ir administracinės paskirties patalpos unikalus Nr. 4400-2238-2981:9523 yra garažų paskirties pastate – garaže unikalus Nr.199-3032-0012,1G2b. Ypatingasis pastatas. Adresas Kuršių g.7A Kauno m.  
 Gydyto paskirties patalpa unikalus Nr. 4400-5505-4187:1501 su bendro naudojimosi patalpa 2-46(1/12 nuo 7,7m<sup>2</sup> ) yra sandėliavimo paskirties pastate-Sandėlyje su administracinėmis ir aptarnavimo patalpomis unikalus Nr.4400-0475-6243, 4F2p Ypatingasis pastatas. **Patalpos yra 1 etapu pastatytoje statinio dalyje - yra 100% baigtumo .** Adresas pastato Kuršių g. 7, Kauno m.  
 Sklypo kadastrinis Nr.1901/0010:2 Kauno m.k.v., unikalus Nr. 1901-0010-0002

### BENDRIEJI RODIKLIAI

Eil.Nr.	Statiny, rodiklio pavadinimas	Mato vnt.	Kiekis	Pastabos
1.	2.	3.	4.	5.
I	<b>Sklypo rodikliai</b>			
1.	Žemės sklypo plotas	ha	2,9787	2,9787
2.	Pastatų skaičius	Vnt.	2	2
II	<b>Statinių (pastatų) rodikliai</b>			
1.	<b>Pastatas 4F2p – sandėlis su administracinėmis ir aptarnavimo patalpomis (unikalus Nr. 4400-0475-6243), paskirtis –sandėliavimo , kuriame yra gydymo paskirties patalpos unikalus Nr. 4400-5505-4187:1501.Ypatingasis statinys. Pastato statyba buvo vykdoma etapais. Patalpos yra 1 etapu pastatytoje statinio dalyje - yra 100% baigtumo .</b>		<b>Prieš kapitalinį remontą</b>	<b>Po kapitalinio remonto</b>
1.1	Užstatymo plotas	m <sup>2</sup>	2524	2524
1.2	Bendras plotas	m <sup>2</sup>	6363,84	6361,36
	Tame tarpe:			
	Gydymo paskirties		299,2	296,72
1.3	Tūris	m <sup>3</sup>	27214	27214
1.4	Pastato aukštis		10.32	10.32
1.4	Aukštų skaičius		2+ pastogė	2+pastogė
1.5	Pastato grupė pagal grėsmę gaisrui		P.2.9	P.2.9
1.6	Pastato ugniaatsparumas		I	I
1.7	Patalpų garso klasė		C	C
1.8	Pastato energetinio naudingumo klasė		B	B
1.9	Pastato gaisro klasė		A	A
2.	<b>Negyvenamosios gydymo paskirties patalpos esančios pastate 4F2p (un. Nr. 4400-5505-4187:1501) su bendro naudojimo patalpa II-46 (1/12 nuo 7,77m<sup>2</sup>) paliekamos kaip atskiras kadastro objektas adresu Kuršių g. 7-1</b>	<b>paskirtis</b>	<b>Gydymo</b>	<b>Gydymo</b>
2.1	Bendras plotas	m <sup>2</sup>	299,2	296,72
2.2	Pagrindinis plotas	m <sup>2</sup>	281,46	274,50
2.3	Pagalbinis plotas	m <sup>2</sup>	17,74	22,22
2.4	Bendro naudojimosi patalpų plotas	m <sup>2</sup>	1/12 nuo 7,7	1/12 nuo 7,7
2.11	Darbo vietų skaičius		5	5
2.12	Automobilių parkavimo vietos	vt.	9	9
3.	<b>Pastatas 1G2p– garažų paskirties pastatas – garažas unikalus Nr.199-3032-0012, kuriame yra projektuojamos gydymo paskirties</b>		<b>Prieš kapitalinį remontą</b>	<b>Po kapitalinio remonto</b>

	<b>patalpos.Ypatingasis statinys</b>			
3.1	Užstatymo plotas		17855	17855
3.2	Bendras plotas		30939,65	30928,44
	Tame tarpe gydymo paskirties patalpų plotas		0	303,12
3.3	Tūris		103638	103638
3.4	Pastato aukštis			
3.5	Aukštų skaičius		2	2
3.6	Pastato ugniaatsparumas		I	I
3.7	Pastato grupė pagal grėsmę gaisrui		P.2.7	P.2.7
3.8	Patalpų garso klasė		C	C
3.9	Patalpų gaisro klasė		A	A
3.10	Pastato energetinio naudingumo klasė		B	B
4.	<b>Negyvenamosios gamybos paskirties patalpa unikalus Nr.4400-2238-2970:9522</b>	<b>paskirtis</b>	gamybos	gydymo
4.1	Bendras plotas	m <sup>2</sup>	165,45	154,41
4.2	Pagrindinis plotas	m <sup>2</sup>	165,45	135,06
4.3	Pagalbinis plotas	m <sup>2</sup>	0	19,35
4.4	Darbuotojų skaičius	Vnt	4	8
4.5	Automobilių parkavimo vietos	vt	2	4
5.	<b>Administracinės paskirties patalpos unikalus Nr.4400-2238-2981:9523</b>	<b>paskirtis</b>	administracinės	gydymo
5.1	Bendras plotas	m <sup>2</sup>	148,88	148,71
5.2	Pagrindinis plotas	m <sup>2</sup>	106,42	67,78
5.3	Pagalbinis plotas	m <sup>2</sup>	42,46	80,93
5.4	Darbuotojų skaičius		3	3
5.5	Automobilių parkavimo vietos		4	2
6.	<b>Negyvenamosios gamybos paskirties patalpos unikalus Nr.4400-2238-2970:9522 ir administracinės paskirties patalpos unikalus Nr.4400-2238-2981:9523 sujungimas į vieną kadastro objektą pastate adresu Kuršių g.7A, Kauno m.</b>			Po kapitalinio remonto darbų
6.1	<b>Paskirtis</b>		gamybos, administracinė	gydymo
6.2	Bendras plotas	m <sup>2</sup>	165,45+148,88=314.44	154.41+148.71=303.12
6.3	Pagrindinis plotas	m <sup>2</sup>	165,45+106,42=271.87	135.06+67.78=202.84
6.4	Pagalbinis plotas	m <sup>2</sup>	60.2	19.35+80.93=100.28
6.5	Naudingas plotas		314.44	303.12
6.6	Darbuotojų skaičius	Vnt.	7	11
6.7	Automobilių parkavimo vietos	Vt.	6	6

Patalpų plotai atitinka projektavimo normų reikalavimus. Po patalpų paskirties keitimo pastatų, kuriuose yra projektuojamos patalpos, paskirtis nesikeičia.

Projektuotojas:Edita Kubilienė

kval.atest.Nr. 787A, išduotas 2014-04-24

(vardas, pavardė, parašas, kvalifikacijos atestato Nr., data)

SKLYPO PLANO SCHEMA 1:500

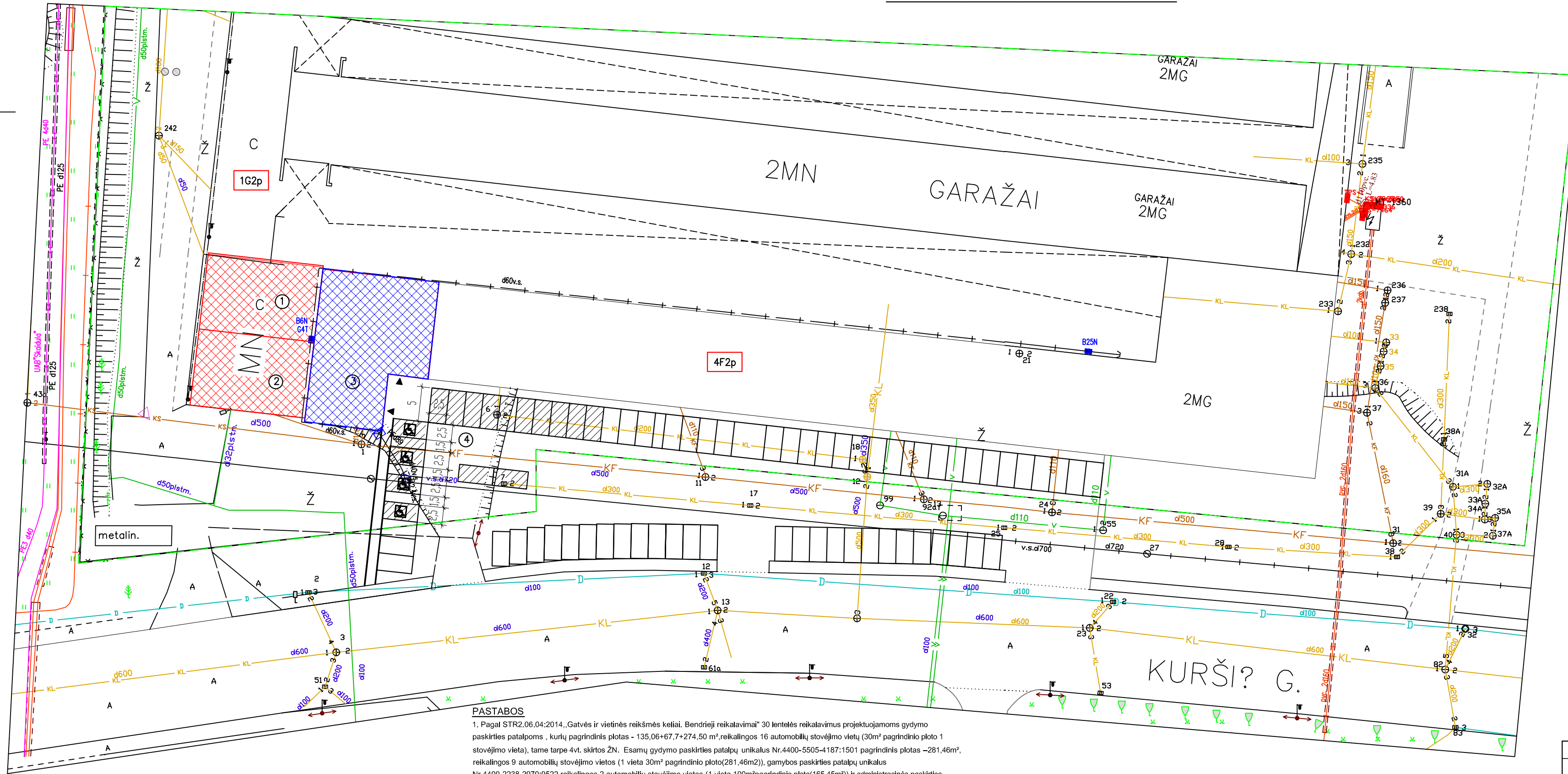
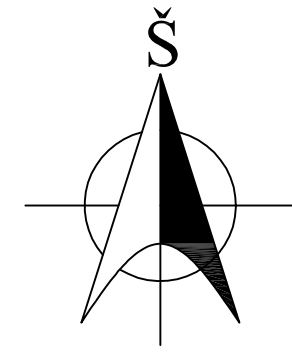

SUTARTINIAI ŽYMĖJIMAI

	Gamybos paskirties patalpa (unikalus Nr.4400-2238-2970:9522) garažų paskirties pastate 1G2p unikalus Nr.1999-3032-0012, kurioje atliekami kapitalinio remonto darbai ir keičiama paskirtis į gydymo paskirtį, sujungiama su administracinės paskirties patalpa unikalus Nr.4400-2238-2981:9523 suformuojant vieną kadastrinį objektą pastate adresu Kuršių g. 7A, Kauno m.
	Administracinės paskirties patalpa (unikalus Nr.4400-2238-2981:9523) Kuršių g.7A, Kauno m. pastate 1G2b (unikalus Nr.1999-3032-0012)
	Gydymo paskirties patalpa (unikalus Nr.4400-5505-4187:1505), paliekama kaip atskiras kadastrinis objektas, yra sandėliavimo su administracinėmis ir aptarnavimo patalpomis pastate 4F2p unikalus Nr.4400-0475-06243 adresu Kuršių g. 7, Kauno m.
	Esama automobilių aikštelė
	Sklypo riba
	Į išėjimas iš pastatą(-o)
	Į išvažiavimas iš sklypą (-o)
	Automobilių stovėjimo vietos esamoje automobilių stovėjimo aikštelėje -16vt.

PASTABOS

- Pagal STR2.06.04:2014, „Gatvės ir vietinės reikšmės keliai. Bendrieji reikalavimai“ 30 lentelės reikalavimus projektuojamoms gydymo paskirties patalpoms, kurių pagrindinis plotas - 135,06+67,7+274,50 m², reikalingos 16 automobilių stovėjimo vietų (30m² pagrindinio ploto 1 stovėjimo vieta), tame tarpe 4vt. skirtos ŽN. Esamų gydymo paskirties patalpų unikalus Nr.4400-5505-4187:1501 pagrindinis plotas -281,46m², reikalingos 9 automobilių stovėjimo vietos (1 vieta 30m² pagrindinio ploto(281,46m²)), gamybos paskirties patalpų unikalus Nr.4400-2238-2970:9522 reikalingos 2 automobilių stovėjimo vietos (1 vieta 100m² pagrindinio ploto(165,45m²)) ir administracinės paskirties patalpų unikalus Nr.4400-2238-2981:9523 reikalingos 4 automobilių stovėjimo vietos (1 vieta 25m² pagrindinio ploto(106,42m²) Viso iki patalpų paskirties keitimo patalpų sujungimo į du kadastrinio objekto reikalingos 16 vietos automobilių laikymui.
- Salia pastato yra įrengta betoninių trinkelų automobilių stovėjimo aikštelė, betoninių trinkelų takai.
- Pakeičius gamybos paskirties patalpų (unikalus Nr.4400-2238-2970:9522) ir administracinės paskirties patalpų unikalus Nr.4400-2238-2981:9523 paskirtį į gydymo paskirtį garažo pastato 1G2p (unikalus Nr.1999-3032-0012), kuriame yra šios patalpos paskirtis išleka- garažų (po paskirties pakeitimo ir kapitalinio remonto pastato bendras plotas -30928,44m², tame tarpe gydymo paskirties patalpų plotas -303,12m²).

Sandėliavimo paskirties pastatas-sandėlis su administracinėmis ir aptarnavimo patalpomis 4F2p -unikalus Nr.4400-0475-6243  
Ypatingsis statinys. Pastato statyba buvo vykdoma etapais. Patalpos yra 1 etapu pastatytoje statinio dalyje -yra 100 % baigtumo

STATINIŲ (PASTATŲ) RODIKLIAI	prieš kapitalinį remonto	po kapitalinio remonto
STATINIO UŽSTATYMO PLOTAS	2524 m²	2524 m²
STATINIO BENDRAS PLOTAS	6363,84m²	6361,36m²
Tame tarpe:		
Gydymo paskirties patalpų plotas	299,2 m²	296,72m²
STATINIO TŪRIS	27214m³	27214m³
STATINIO AUKŠTIS	10,32	10,32
STATINIO AUKŠTŲ SKAIČIUS	2a.+pastogė	2a.+pastogė
GYVENAMŲJŲ (BUTŲ) PATALPŲ SKAIČIUS	0	0
NEGYVENAMŲJŲ PATALPŲ SKAIČIUS	24	24
PASTATO UGNIATSPARUMAS	I	I
PASTATO GRUPĖ (pagal grėsmę gaisrui)	P.2.9	P.2.9
ENERGETINIO NAUDINGUMO KLASĖ	B	B
PASTATO AKUSTINIO KOMFORTO SĄLYGŲ KLASĖ	C	C

Gydymo paskirties patalpa (unikalus Nr.4400-5505-4187:1501) su bendro naudojimo patalpa II-46(1/12 nuo 7,77m² ) esanti pastate 4F2p paliekama kaip atskiras kadastrinis objektas

STATINIŲ (PASTATŲ)PATALPŲ RODIKLIAI	prieš kapitalinį remonto	po kapitalinio remonto
PASKIRTIS	gydymo	gydymo
BENDRAS PLOTAS	299,2 m²	296,72m²
BENDRO NAUDOJIMO PATALPŲ PLOTAS	1/12 nuo7,77 m² =0,64m²	1/12 nuo7,77 m² =0,64m²
PAGRINDINIS PLOTAS	281,46m²	274,50m²
PAGALBINIS PLOTAS	17,74m²	22,22m²
NAUDINGAS PLOTAS	299,2 m²	296,72m²
DARBUOTOJŲ SKAIČIUS	5	5
AUTOMOBILIŲ PARKAVIMO VIETOS	9 vt.	9 vt.

Garažų paskirties pastatas-garažas 1G2p -unikalus Nr.1999-3032-0012 Ypatingsis statinys

STATINIŲ (PASTATŲ) RODIKLIAI	iki kapitalinio remonto	po kapitalinio remonto
STATINIO UŽSTATYMO PLOTAS	17855 m²	17855 m²
STATINIO BENDRAS PLOTAS	30939,65 m²	30928,44m²
Tame tarpe:		
Gydymo paskirties patalpų plotas	0	303,12m²
STATINIO TŪRIS	103638m³	103638m³
STATINIO AUKŠTŲ SKAIČIUS	2a	2a.
PASTATO UGNIATSPARUMAS	I	I
PASTATO GRUPĖ (pagal grėsmę gaisrui)	P.2.7	P.2.7
ENERGETINIO NAUDINGUMO KLASĖ	B	B
PASTATO AKUSTINIO KOMFORTO SĄLYGŲ KLASĖ	C	C

TECHNINIAI RODIKLIAI:

Zemės sklypas	iki remonto	iki remonto
SKLYPO PLOTAS	2,9787ha	2,9787ha
PASTATŲ SKAIČIUS SKLYPE	2	2

Negyvenamosios gamybos paskirties patalpa (unikalus Nr.4400-2238-2970:9522) esanti pastate 1G2p

STATINIŲ (PASTATŲ)PATALPŲ RODIKLIAI	iki kapitalinio remonto	po kapitalinio remonto
PASKIRTIS	gamybos	gydymo
BENDRAS PLOTAS	165,45 m²	154,41m²
PAGRINDINIS PLOTAS	165,45m²	135,06m²
PAGALBINIS PLOTAS	0	19,35m²
NAUDINGAS PLOTAS	165,45 m²	154,41m²
DARBUOTOJŲ SKAIČIUS	4	8
AUTOMOBILIŲ PARKAVIMO VIETOS	2 vt.	4 vt.

Negyvenamosios administracinės paskirties patalpa (unikalus Nr.4400-2238-2981:9523) esanti pastate 1G2p

STATINIŲ (PASTATŲ)PATALPŲ RODIKLIAI	iki kapitalinio remonto	po kapitalinio remonto
PASKIRTIS	administracinė	gydymo
BENDRAS PLOTAS	148,88 m²	148,71m²
PAGRINDINIS PLOTAS	106,42m²	67,78m²
PAGALBINIS PLOTAS	42,46m²	80,93m²
NAUDINGAS PLOTAS	148,88 m²	148,71m²
DARBUOTOJŲ SKAIČIUS	3	3
AUTOMOBILIŲ PARKAVIMO VIETOS	4vt.	2vt.

Negyvenamosios gamybos paskirties patalpos unikalus Nr.4400-2238-2970:9522 ir administracinės paskirties patalpos unikalus Nr.4400-2238-2981:9523 sujungimas į vieną kadastrinio objekto

STATINIŲ (PASTATŲ)PATALPŲ RODIKLIAI	iki kapitalinio remonto	po kapitalinio remonto
PASKIRTIS	gamybos, administracinė	gydymo
BENDRAS PLOTAS	165,45+148,88= 314,44 m²	154,41+148,71= 303,12m²
PAGRINDINIS PLOTAS	165,45+135,06=77,8= 300,51m²	106,42+80,93= 187,35m²
PAGALBINIS PLOTAS	60,2m²	19,35+80,93= 100,28m²
NAUDINGAS PLOTAS	314,44 m²	303,12m²
DARBUOTOJŲ SKAIČIUS	7	11
AUTOMOBILIŲ PARKAVIMO VIETOS	6 vt.	6 vt.

Architektas L. KUBILIUS

0	2022-04	Statybos viešinimui,leidimui, konkursui, statybai
Laida	Išleidimo data	Laidos statusas
Kval. Patv. Dok.Nr.	PROJEKTUOTOJAS UAB E.JR L.KUBILIŲ PROJEKAVIMO BIURAS Apuolės g. 74-2, Kauno m., LT-48306 tel. 8-37-240358; 8-619-66200; el.p.: ekprojektb@gmail.com	Statinio projekto pavadinimas Negyvenamosios gamybos paskirties patalpos unikalus Nr.4400-2238-2970:9522 ir administracinės paskirties patalpos unikalus Nr.4400-2238-2981:9523 paskirties keitimo į gydymo paskirtį, sujungimo su gydymo paskirties patalpa unikalus Nr.4400- 5505-4187:1501, suformuojant jas dviem kadastrinio objektais, atliekant kapitalinio remonto darbus Kuršių g.7A ir Kuršių g.7, Kauno m. projektas
787A	PV	E. KUBILIENĖ
787A	PDV	E. KUBILIENĖ
LT	Statytojas ir (arba) užsakovas E. B., D. B.	Dokumento pavadinimas SKLYPO PLANO SCHEMA M1:500 Dokumento žymuo 2022.04.1-PP-BR1
		Laida
		0
		Lapas
		1
		Lapų
		1

PIRMO AUKŠTO PLANAS M1:100

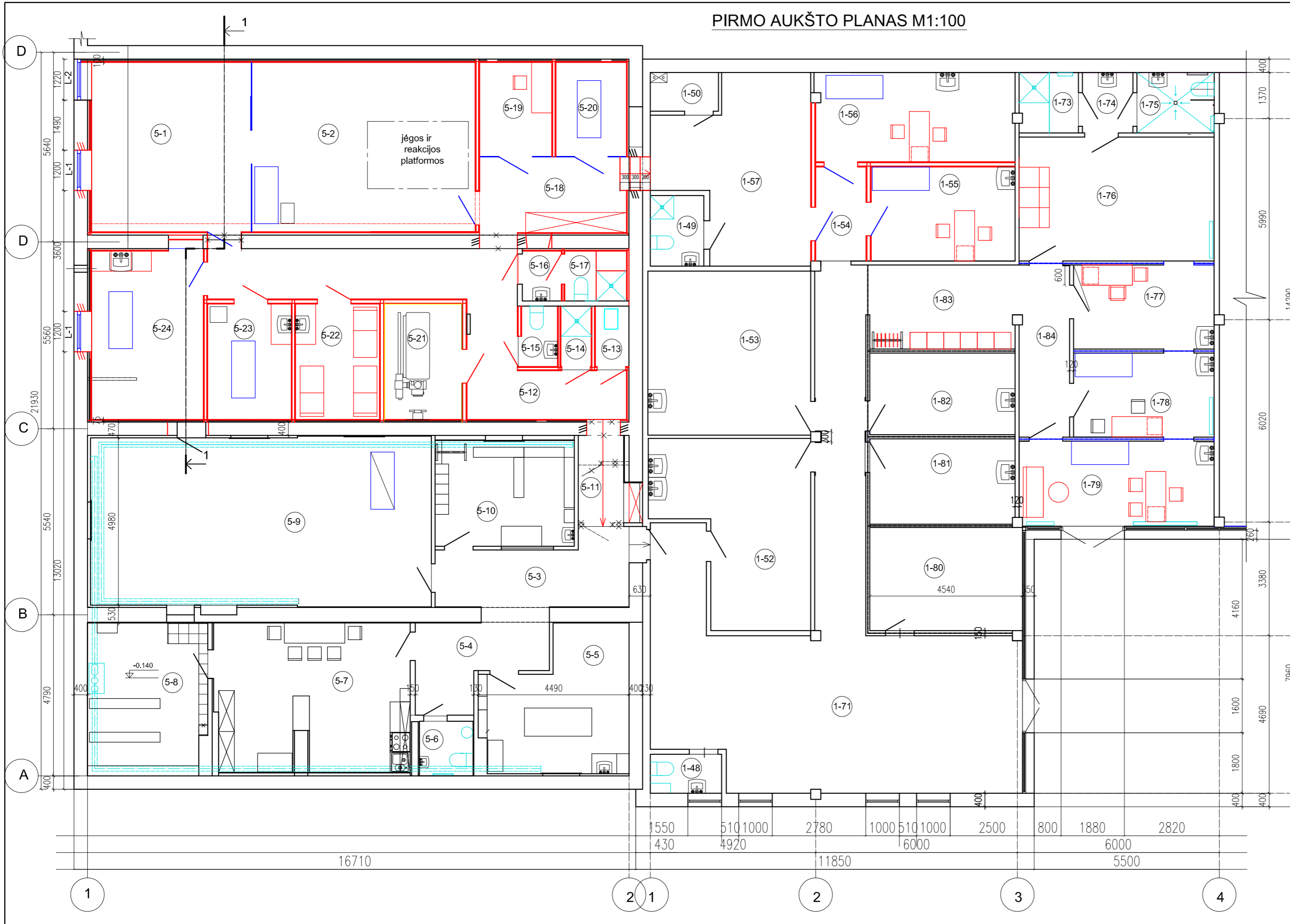

PIRMO AUKŠTO PATALPŲ EKSPLIKACIJA

Negyvenamoji patalpa - gydymo patalpos unikalus Nr.4400-5505-4187:1501		
Eil.Nr.	Patalpos pavadinimas	Plotas
1-1	REGISTRATŪRA- KORIDORIUS	71.21
1-48	TUALETAS	2.47
1-49	TUALETAS -DUŠINĖ	3.34
1-50	TECHNINĖ PATALPA	2.39
1-52	PROCEDŪRINIS KABINETAS	21.56
1-53	KABINETAS ODONTOLOGINIS	23.11
1-54	KORIDORIUS	4.20
1-55	KABINETAS	11.98
1-56	KABINETAS	15.73
1-57	FUNKCINĖS REABILITACIJOS SALĖ	20.80
1-73	DUŠINĖ	2.99
1-74	KORIDORIUS	2.69
1-75	TUALETAS PRITAIKYTAS ŽN	4.14
1-76	KABINETAS	21.37
1-77	KABINETAS	10.30
1-78	KABINETAS	10.38
1-79	KABINETAS	14.75
1-80	KABINETAS	14.00
1-81	KABINETAS	10.67
1-82	KABINETAS	10.53
1-83	LAUKIAMASIS	10.60
1-84	KORIDORIUS	7.51
VISO po remonto:		296.72
VISO iki remonto:		299.2

PASTABOS

1. Kapitalinio remonto darbai atliekami pastato 2G1p unikalus 1999-3032-0013 patalpose unikalus Nr.4400-2238-2970:9522 ir Nr.4400-2238-2981:9523.
2. Rentgeno kabinete pertvaros montuojamos naudojant bešvinę nuo rentgeno spindulių apsaugančią plokštę Knauf SAFEBOARD-12,5x625x2500mm. Įrengiant sienų konstrukcijas vadovautis rentgeno aparato gamintojų reikalavimais. Būtina turėti pirkimo dokumentus, kurie pateikiami patalpų pridavimui Radiacinės saugos centrui.
3. Rentgeno kabinetui turi būti įrengta rentgeno patalpos stebėjimo sistema-monitorius su vaizdo kamera. kamera su IR pašvietimu.
4. Darbo vieta technologui/radiologui numatoma kabinete Nr.5-3. Jame numatomas stalinis kompiuteris,, darbo stotis" su priedais ir 23' monitoriumi.

Architektas L.KUBILIUS

0	2022.04	Statybos viešiniui, leidimui, statybai
Laida	Išleidimo data	Laidos statusas
Kval. Patv. Dok. Nr.	Projektuotojas UAB E.IR L.KUBILIŲ PROJEKTAVIMO BIURAS Kauno m.sav., Kaunas, Apuolės g. 74-2 mob.tel. 8-619-66200, 8-37-240358, el.p. ekprojektb@gmail.com	Statinio projekto pavadinimas Negyvenamosios gamybos paskirties patalpos unikalus Nr.4400-2238-2970:9522 ir administracinės paskirties patalpos unikalus Nr.4400-2238-2981:9523 paskirties ketimo į gydymo paskirtį sujungimo su gydymo paskirties patalpa unikalus Nr.4400-5505-4187:1501, suformuojant jas dviem kadastro objektams, atliekant kapitalinio remonto darbus Kuršių g.7A ir Kuršių g.7, Kauno m. projektas
787A	PV	E.KUBILIENĖ
787A	PDV	E.KUBILIENĖ
LT	Statytojas ir(arba) užsakovas E. B., D. B.	Dokumento pavadinimas <b>1 AUKŠTO PLANO SCHEMA M1:100</b>
Dokumento žymuo 2022.04.1-KRP-PP-BR2		Lapas 1
		Lapų 1

Eil.Nr.	Patalpos pavadinimas	Plotas
Negyvenamoji patalpa - gamybos paskirties (unikalus Nr.4400-2238-2970:9522)		
5-1	GRUPINIO UŽSIĖMIMO SALĖ	23.94
5-2	SPORTO MEDICINOS SALĖ	33.64
5-20	TECHNOLOGO/RADIOLOGO KABINETAS	6.02
5-19	MASAŽO PATALPA	5.87
5-18	KORIDORIUS	9.66
5-17	TUALETAS	2.77
5-16	TAMBURAS	1.75
5-15	TUALETAS	1.75
5-14	DUŠINĖ	1.62
5-13	TECHNINĖ PATALPA	1.80
5-12	KORIDORIUS	23.78
5-21	RENTGENO KABINETAS	7.90
5-22	LAŠELINIŲ KABINETAS	8.59
5-23	MASAŽO PATALPA	8.55
5-24	KINEZETERAPIJOS IR REABILITACIJOS ZONA	16.77
VISO po remonto:		154.41
Negyvenamoji patalpa - administracinės paskirties (unikalus Nr.4400-2238-2981:9523)		
5-3	KORIDORIUS	11.76
5-4	KORIDORIUS	8.03
5-5	SVEIKATINGUMO PATALPA	16.36
5-6	TUALETAS	2.53
5-7	DARBUOTOJŲ POILSIO PATALPA	25.19
5-8	TECHNINĖ PATALPA	15.67
5-9	MANKŠTOS SALĖ	51.42
5-10	DARBUOTOJŲ PERSIRENGIMO PATALPA	13.45
5-11	KORIDORIUS	4.3
VISO (po remonto)		148.71
VISO:		303.12
SUJUNGTŲ PATALPŲ PLOTAS VISO:		599.84

SUTARTINIAI ŽYMĖJIMAI

ŽYMĖJIMAS	PAAIŠKINIMAS
—	Esamos sienos
— x — x —	išmontuojamos esamos pertvaros, sienos
— (100/125/150) —	projektuojamos karkasinės pertvaros
— (100/125/150) —	Esamos karkasinės pertvaros su stiklu, kurio apačios alt.2.50
+	projektuojamas trapas



# PJŪVIS 1-1 M1:50

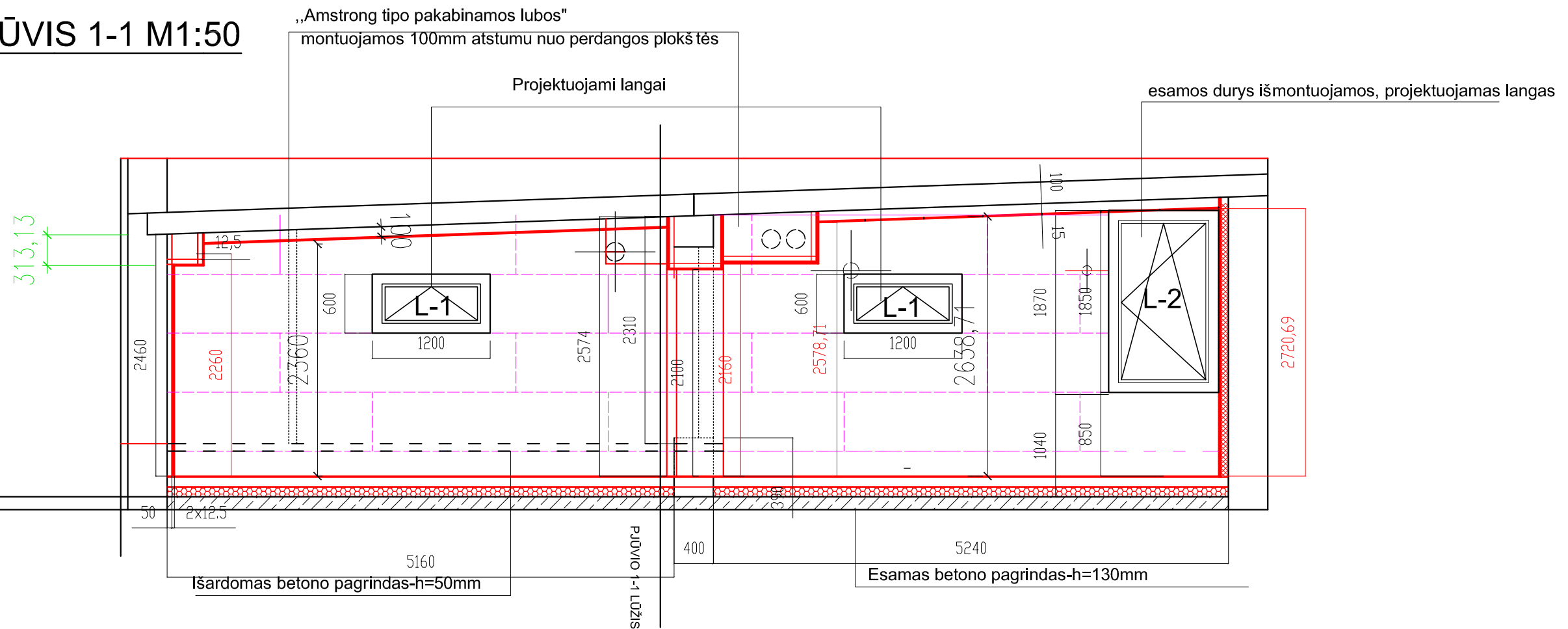

## PASTABOS:

1. Grindų lygis patalpose 5-1,5-2,5-35-12,5-18,5-19,5-20,5-22,5-23,5-24 projektuojamas viename lygyje. Prisirišant prie esamo betono pagrindo patalpoje byloje Nr.5-1
2. Grindų lygis patalpose 5-13,5-14,5-15,5-16,5-17 projektuojamas 10mm žemesnis.
3. Grindys rentgeno patalpoje Nr.5-21 įrengiamos pagal rentgeno kabinetams keliamus reikalavimus ir rentgeno aparato gamintojo keliamus reikalavimus.
4. Esamas grindų betono sluoksnis pastato dalyje pažymėtoje byloje 5-2, kur projektuojamos patalpos Nr.5-12,5-13,5-14,5-15,5-16,5-17,5-21,5-22,5-23,5-24 išardomas.
5. Esama duobė byloje Nr.5-1 užpilama.

## PASTABOS:

1. Sienos kabinetuose ir koridoriuje gruntuojamos ir dažomos 2 sluoksniais plovimui ir dezinfekavimui atspariais dažais. .
2. Tualetų ir dušo patalpose sienų danga - akmens masės plytelės.
3. Ties plautuvėmis sienų danga H=1.5m - plytelių danga.

Architektas L.KUBILIUS

0	2022.04	Statybos viešinimui, leidimui, statybai		
Laida	Išleidimo data	Laidos statusas		
Kval. Patv. Dok. Nr.	Projektuotojas UAB E.IR L.KUBILIŲ PROJEKAVIMO BIURAS Kauno m.sav., Kaunas, Apuolės g. 74-2 mob.tel. 8-619-66200, 8-37-240358, el.p. ekprojektb@gmail.com		Statinio projekto pavadinimas Negyvenamosios gamybos paskirties patalpos unikalus Nr.4400-2238-2970:9522 ir administracinės paskirties patalpos unikalus Nr.4400-2238-2981:9523 paskirties keitimo į gydymo paskirtį sujungimo su gydymo paskirties patalpa unikalus Nr.4400-5505-4187:1501, suformuojant jas dviem kadastro objektais, atliekant kapitalinio remonto darbus Kuršių g.7A ir Kuršių g.7, Kauno m. projektas	
787A	PV	E.KUBILIENĖ	Dokumento pavadinimas	
787A	PDV	E.KUBILIENĖ	PJŪVIS 1-1 M1:50	
LT	Statytojas ir(arba) užsakovas E. B., D. B.		Dokumento žymuo 2022.04.1-KRP-PP-BR3	Lapas 1
				Lapų 1



Architektas L.KUBILIUS

0	2022.04	Statybos viešinimui, leidimui, statybai		
Laida	Išleidimo data	Laidos statusas		
Kval. Patv. Dok. Nr.	Projektuotojas UAB E. IR L. KUBILIŲ PROJEKTAVIMO BIURAS Kauno m. sav., Kaunas, Apuolės g. 74-2 mob. tel. 8-619-66200, 8-37-240358, el. p. ekprojektb@gmail.com		Statinio projekto pavadinimas Negyvenamosios gamybos paskirties patalpos unikalus Nr.4400-2238-2970:9522 ir administracinės paskirties patalpos unikalus Nr.4400-2238-2981:9523 paskirties keitimo į gydymo paskirtį, sujungimo su gydymo paskirties patalpa unikalus Nr.4400-5505-4187:1501, suformuojant jas dviem kadastro objektais, atliekant kapitalinio remonto darbus Kuršių g. 7A ir Kuršių g. 7, Kauno m. projektas	
787A	PV	E.KUBILIENĖ	Dokumento pavadinimas <b>Fasadų fotofiksacijos</b>	
787A	PDV	E.KUBILIENĖ		
LT	Statytojas ir(arba) užsakovas E. B., D. B.		Dokumento žymuo <b>2022.04.1-KRP-PP-BR4</b>	Laida 0
				Lapas 1
				Lapų 2



Architektas L.KUBILIUS

0	2022.04	Statybos viešinimui, leidimui, statybai			
Laida	Išleidimo data	Laidos statusas			
Kval. Patv. Dok. Nr.	Projektuotojas UAB E. IR L. KUBILIŲ PROJEKTAVIMO BIURAS Kauno m. sav., Kaunas, Apuolės g. 74-2 mob. tel. 8-619-66200, 8-37-240358, el. p. ekprojektb@gmail.com		Statinio projekto pavadinimas Negyvenamosios gamybos paskirties patalpos unikalus Nr.4400-2238-2970:9522 ir administracinės paskirties patalpos unikalus Nr.4400-2238-2981:9523 paskirties keitimo į gydymo paskirtį, sujungimo su gydymo paskirties patalpa unikalus Nr.4400- 5505-4187:1501, suformuojant jas dviem kadastro objektais, atliekant kapitalinio remonto darbus Kuršių g. 7A ir Kuršių g. 7, Kauno m. projektas		
787A	PV	E.KUBILIENĖ	Dokumento pavadinimas Fasadų fotofiksacijos	Laida	
787A	PDV	E.KUBILIENĖ		0	
LT	Statytojas ir(arba) užsakovas E. B., D. B.		Dokumento žymuo 2022.04.1-KRP-PP-BR4	Lapas	Lapų
				2	2