

STATYTOJAS: **A. Z.**

OBJEKTAS: **Poilsio paskirties pastato (poilsio namas), Elektrėnų sav., Pastrėvio sen., Peliūnų k., Žemuogių g. 24, statybos projektas**

STATYBOS VIETA: Žemuogių g. 24 Peliūnų k. Pastrėvio sen. Elektrėnų sav.
Kad.Skl.Nr. 7957/0001:742

STATINIO PASKIRTIS: 7.13 Poilsio paskirties pastatas
STATINIO KATEGORIJA: Neypatingas
STATYBOS RŪŠIS: Nauja statyba

Laida 0
Etapas PP
Dalis PP

KOMPLEKSO NR.: **2022-25-PN**
PROJEKTO PARENG. DATA **2022.07**

Projekto Vadovas: **Pavel Vasilyev**
Architekto kvalifikacijos atestatas
A 2159

Pergalės 9b Elektrėnai Elektrėnų sav.
+370-656-20610

Architektas: **Pavel Vasilyev**

TVIRTINU:

UŽSAKOVAS: **A. Z.**

Projekto Vadovas/direktorius: **Pavel Vasilyev**

Architektas: **Pavel Vasilyev**

MB "Jūsų architektas"JĀ k. 304215779
info@jusuarchitektas.lt, +370-656-20610

2022-25-PN

BENDROJI DALIS

Projektas PP.adoc/Projektas PP.pdf

- 19 l.

Lapas	Pavadinimas	Pastabas
PP.1	Antraštinis lapas	
PP.2	Turinys BD	
PP.3	BENDRIEJI STATINIO RODIKLIAI	
PP.4	BENDRASIS AIŠKINAMASIS RAŠTAS	
PP.5	BENDRASIS AIŠKINAMASIS RAŠTAS	
PP.6	SKLYPO PLANAS, SUVESTINIS INŽINERINIŲ TINKLŲ IR SAZ PLANAS	
PP.7	PIRMO AUKŠTO PLANAS	
PP.8	3D	
PP.9	FASADAS TARP AŠIŲ B-A	
PP.10	FASADAS TARP AŠIŲ 8-1	
PP.11	FASADAS TARP AŠIŲ A-B	
PP.12	FASADAS TARP AŠIŲ 1-8	
PP.13	FASADAS TARP AŠIŲ 2-6	
PP.14	FASADAS TARP AŠIŲ D-C	
PP.15	PJŪVIS B-B	
PP.16	PJŪVIS 3-3	
PP.17	LANGŲ SPECIFIKACIJA	
PP.18	DURŲ SPECIFIKACIJA	
PP.19	STOGO PLANAS	

Pareigos	Vardas, pavardė	Parašas	Data
PV	Pavel Vasilyev	A 2159	2022.07

BENDRIEJI STATINIO RODIKLIAI

STATYTOJAS

A. Z.

VIETA

Žemuogių g. 24 Peliūnų k. Pastrėvio sen. Elektrėnų sav. Skl.Kad.Nr.7957/0001:742

OBJEKTAS

Poilsio paskirties pastato (poilsio namas), Žemuogių g. 24 Peliūnų k. Pastrėvio sen. Elektrėnų sav., statybos projektas.

Eil.Nr.	PAVADINIMAS	MATO VNT	KIEKIS	PASTABOS
1	SKLYPAS			
	.1 sklypo plotas	m ²	3300.00	
	.2 sklypo užstatymo intensyvumas	%	5	
	.3 sklypo užstatymo tankumas	%	7	
2	POILSIO NAMAS			
	.1 lovų skaičius	vnt.	1	
	.1.1 butų skaičius	vnt.	---	
	.2 bendrasis plotas*	m ²	169.60	
	.3 pagrindinis*	m ²	136.60	
	.4 pastato tūris*	m ³	971.00	
	.5 aukštų skaičius	vnt	1	
	.6 pastato aukštis*	m	5.08	
	.7 butų skaičius, iš jų:	vnt.	---	
	- kambarių	vnt.	---	
	.8 pastato energinio naudingumo klasė		A++	
	.9 pastato (patalpų) akustinio komforto sąlygų klasė		≥C	
	.10 Statinio atsparumo ugniai laipsnis		III	
	.11 Kiti papildomi pastato rodikliai.			

Žvaigždute pažymėti rodikliai apskaičiuojami vadovaujantis Nekilnojamojo turto kadastrinių matavimų ir kadastro duomenų surinkimo taisyklėmis, kurias tvirtina Lietuvos Respublikos žemės ūkio ministras. Baigus statybą ir atlikus kadastrinius matavimus šie rodikliai gali turėti neesminių nukrypimų

Pareigos	Vardas, pavardė		Parašas	Data
UŽSAKOVAS	A. Z., TVIRTINU:			2022.07
PV	Pavel Vasilyev	A 2159		2022.07
Architektas	Pavel Vasilyev			2022.07

2. BENDRAS AIŠKINAMASIS RAŠTAS**2.1. PROJEKTUOJAMO STATINIO PAŽINTINIAI DUOMENYS****2.1.1. STATYBOS VIETA, PROJEKTO RENGIMO PAGRINDAS.**

Statytojas: A. Z.

Projekto pavadinimas: Poilsio paskirties pastato (poilsio namas) Žemuogių g. 24 Peliūnų k. Pastrėvio sen. Elektrėnų sav. statybos projektas

Statybos rūšis: Nauja statyba

Pastato atnaujinimas (modernizavimas): Ne

Paskirtis: 7.13 Poilsio paskirties pastatas

Kategorija: Neypatingas

Sklypo pagrindinė tikslinė žemės naudojimo paskirtis – Kita (rekreacinės teritorijos).

Žemės sklypo (-ų) kad. Nr. 7957/0001:742

Unikalus Nr. 4400-4484-7358

Adresas (-ai) (jei suteiktas) Žemuogių g. 24 Peliūnų k. Pastrėvio sen. Elektrėnų sav.

Saugoma teritorija Ne

Kultūros paveldo objekto teritorija Ne

Kultūros paveldo vietovė Ne

Kultūros paveldo statinys Ne

Kultūros paveldo objekto apsaugos zona Ne

Kultūros paveldo vietovės apsaugos zona Ne

Kitų statinių apsaugos zona (-os) Ne

Kitos teritorijos, kuriose taikomi teisės aktuose nustatyti norminiai atstumai iki kitų statinių ir (ar) objektų arba kitokie teisės aktuose nustatyti statinių statybos ribojimai dėl kitų (esamų) statinių Ne

Projektas parengtas remiantis SAR #SSS, statybos techniniu reglamentu STR 2.02.09:2005 "Vienbučiai ir dvibučiai gyvenamieji pastatai", bei užsakovo pageidavimais.

Projekto architektūrinės bei sklypo plano dalies projektą parengė - projekto vadovas Pavel Vasilyev ir architektas Pavel Vasilyev.

2.2. TRUMPAS PROJEKTIŲ SPRENDINIŲ APIBŪDINIMAS**2.2.1. SKLYPO PLANO SPRENDINIAI.****Sklypas nepatenka į gamybinės, komunalinės sanitarinės apsaugos zonas.**

Inžinerinių geodezinių tyrinėjimų duomenimis sklypo reljefas lygus, peraukštėjimas statybos vietoje, siekia 0,8 metro. Planuojama teritorija neužstatyta.

Įvažiavimas į sklypą, iš vakarinės pusės. Sklype esantys paviršių lygiai keičiami nežymiai. Numatytas kietos dangos (betoninių trinkelėlių) privažiavimo kelias bei šaligatvio plytelių dangos takai prie pastato prieigų. Teritorijos tvarkymui naudojamos natūralios medžiagos, projektuojami vingiuoti skelto akmens takai, žemi dekoratyvūs želdiniai, laisvi plotai apšėjami gazoninėmis žolėmis. Lietaus vanduo nuo projektuojamų pastatų nuvedamas lietvamzdžiais. Lietaus vanduo nuo sklypo paviršiaus pasiskirsto natūraliu būdu. Planuojant sklypo užstatymą, aptvėrimą, apželdinimą, projektiniai sprendiniai turi padėti išvengti smurto ir vandalizmo namo gyventojų ir turto atžvilgiu (teritorijos apšvietimas, prieigų apžvelgiamumas, aptvėrimas, vartų rakinimas ir kitos priemonės).

2.2.3. PASTATO APIBŪDINIMAS.

Sklypo viduryje projektu numatytas poilsio namas. Tai vieno aukšto statinys - **22.15X18.93** m. Pastato stogas sutapdintas, dengtas nedegia stogo danga. Statinio aukštis nuo pirmo aukšto grindų iki kraigo - **4.58** m. Grindų paviršiaus altitudės priimtos: **0,00=+97.30**.

Pastatas yra skirtas poilsio pastato svečių poreikiams, suprojektuotos poilsio namo patalpos: tamburas, san.mazgai, poilsio patalpos, garažas.

Pastate planuojama veikla – poilsio pastato statyba ir eksploatacija, nenumatant komercinės, gamybinės ar kitokios veiklos.

Skalbyklos zonavimas:

Patalpoje Nr. 111 bus spinta švariems skalbiniams laikyti, kuri bus rakinoma. Patalpoje Nr. 113 bus spinta nešvariems skalbiniams laikyti, kuri bus rakinoma. Skalbimas viks įmonėje (pagal sutartį) kuri suteikia skalbimo paslaugas). Patalpoje 112 numatyta vieta valymo ir dezinfekcijos priemonių bei inventoriaus spintomis.

ŽN:

Tualetas su dušu, pritaikytas ŽN - patalpoje 110. Pagrindinės prieigos į pastatą suprojektuotos be laiptų - čia numatytas tolygus (nuožulnus) automobilių stovėjimo aikštelės dangos perėjimas į betoninių trinkelėlių dangos laiptų aikštelę, kad būtų patogų privažiuoti ŽN. Peraukštėjimas nuo aikštelės iki I-ojo aukšto grindų apie 50 cm. Buitinių atliekų laikinam saugojimui, projektuojama buitinių atliekų konteinerių aikštelė šalia įvažiavimo į sklypą, nuo gyvenamojo namo langų nutolusi daugiau nei 50 m atstumu. Joje galimas ir mišrių atliekų saugojimas jiems skirtuose konteineriuose. Aikštelės paviršius grįstas betoninėmis trinkelėmis. Atliekos bus išvežamos pagal sutartį, sudaryta su atliekas išvežančia įmone.

Maistas:

Virtuvė-valgomasis (maistas svečių maitinimui nebus ruošiamas, čia galimas pusfabrikačių pašildymas ir maisto serviravimas (tam numatyta papildoma baldų įranga, įrankiai ir indai)).

Apšvietimas:

Kambaryje (numeryje), poilsio patalpoje bendra dirbtinė apšvieta numatyta ne mažesnė kaip 150 lx; vartotojams skirtose bendro naudojimo virtuvėse, maitinimo patalpose – ne mažesnė kaip 100 lx; laiptinių, koridorių, vonios (dušo), tualetų patalpose – ne mažesnė kaip 50 lx. Kambariuose (numeriuose), poilsio patalpoje (-ose) numatytas natūralus apšvietimas.

Vandens temperatūra:

Apgyvendinimo paslaugų teikimo vietas bus nuolat aprūpintos geriamuoju vandeniu. Tiekiamas šaltas ir karštas vanduo turi atitikti geriamojo vandens kokybės reikalavimus. Karšto vandens čiaupe temperatūra turi būti ne žemesnė kaip 50 °C (matuojant temperatūrą po 1 min., kai buvo atsuktas čiaupas ir paleistas vanduo), šalto - ne aukštesnė kaip 20 °C (matuojant temperatūrą po 2 min., kai buvo atsuktas čiaupas ir paleistas vanduo).

Karštas vanduo turi būti nuolat tiekiamas į vonios (dušo) patalpą p-12 ir vartotojams skirtas maisto gaminimo patalpą p-07.

Temperatūra patalpose:

Oro temperatūra kambaryje (numeryje), poilsio patalpoje turi būti ne žemesnė kaip 18 °C ir ne aukštesnė kaip 28 °C, santykinė oro drėgmė - nuo 35 % iki 65 %. Vonios (dušo) patalpose temperatūra turi būti ne žemesnė kaip 20 °C;

Pagrindinės prieigos į pastatą suprojektuotos be laiptų - čia numatytas tolygus (nuožulnus) automobilių stovėjimo aikštelės dangos perėjimas į betoninių trinkelėlių dangos terasa, kad būtų patogų privažiuoti ŽN. Peraukštėjimas nuo aikštelės iki I-ojo aukšto grindų iki 2 cm. Buitinių atliekų laikinam saugojimui, projektuojama buitinių atliekų konteinerių aikštelė šalia įvažiavimo į sklypą. Joje galimas ir mišrių atliekų saugojimas jiems skirtuose konteineriuose. Aikštelės paviršius grįstas betoninėmis trinkelėmis. Atliekos bus išvežamos pagal sutartį, sudaryta su atliekas išvežančia įmone.

2.2.5. PASTATO APDAILA, LANGAI, DURYS.**LAUKO APDAILA**

Stogo danga - skarda; išores sienos apdaila - tinkuojama ir dažoma. Spalvinis variantas pateiktas projekte; Cokolis - klijuojamos klinkerio plytelės. Langai ir durys - plastiko (medžio) rėmo, su stiklo paketu. Karnyzai apdailinti natūralios medienos 20 mm storio lentom, impregnuotom medžiagomis nuo atmosferinių, gaisrinio ir biologinių poveikių. Stogo pakalimas - medinės dailylentės.

VIDAUS APDAILA

Pastato vidaus sienos ir pertvaros tinkuojamos arba aptaisomos gipso kartono plokštėmis. Paviršių apdaila įvairi: dažymas, tapetavimas, padengimas glazūruotomis plytelėmis arba viniline danga. Lubos tinkuojamos (užtrinamos) arba įrengiamos pakabinamos iš gipso kartono plokščių ant metalinio karkaso.

LANGAI

Langai klijuotos medienos arba plastiko rėmais, įstiklinti dvikameriu stiklo paketu arba vienkameriniu stiklo paketu su selektyviu stiklu.

Langų garso izoliavimo rodiklis turi atitikti 3 klasės reikalavimus -35 iki 39 d B .

Rekomenduojami langai su išbaigta gamykline apdaila.

DURYS

Rekomenduojama statyti išorės duris sustiprintos konstrukcijos su staktomis ir varčių rėmais iš medžio masyvo.

Patalpų vidinės durys - medinės (skydinės). Durys tarp patalpų su dideliu temperatūros skirtumu - apšiltinamos.

2.2.6. PASTATO VIDAUS INŽINERINIAI TINKLAI.

Pastate įrengiami vandentiekio, nuotekų, šildymo, vandentiekio elektrotechnikos, dujų, dujų, dujų ir kiti tinklai užsakovo nuožiūra. Inžinerinių tinklų projektas parengiamas užsakovo ar rangovo iniciatyva, atskiru užsakymu.

Rekomenduojami šildymo, vėdinimo sprendiniai:

Vandens pašildymas - elektrinį vandens šildytuvą.

Patalpų vėdinimas - rekuperatorius patalpoje - 112. Į kambarius lauko oro padavimo kiekis - 0,38 l/s 1m² grindų ploto.

Ištraukimas iš sanmazgų (12 l/s) ir iš virtuvės (15 l/s).

Šprogimui pavojingose ir drėgnose patalpose įrengiami natūralaus vėdinimo kanalai, kurie išvedami virš stogo paviršiaus.

Patalpų šildymas iš šilumos siurblio oras/vanduo patalpoje 112.

Oras/vanduo šilumos siurblio triukšmo lygis atitinka HN 33:2011, 1 lent., 4 eil. reikalavimus. Numatytas siurblys Panasonic KIT-WQC09H3E8. Deklaruotas maksimalus triukšmo lygis prie lauko bloko - 48 dB. 3 m. atstumu nuo lauko bloko, triukšmo lygis bus iki 45 dB

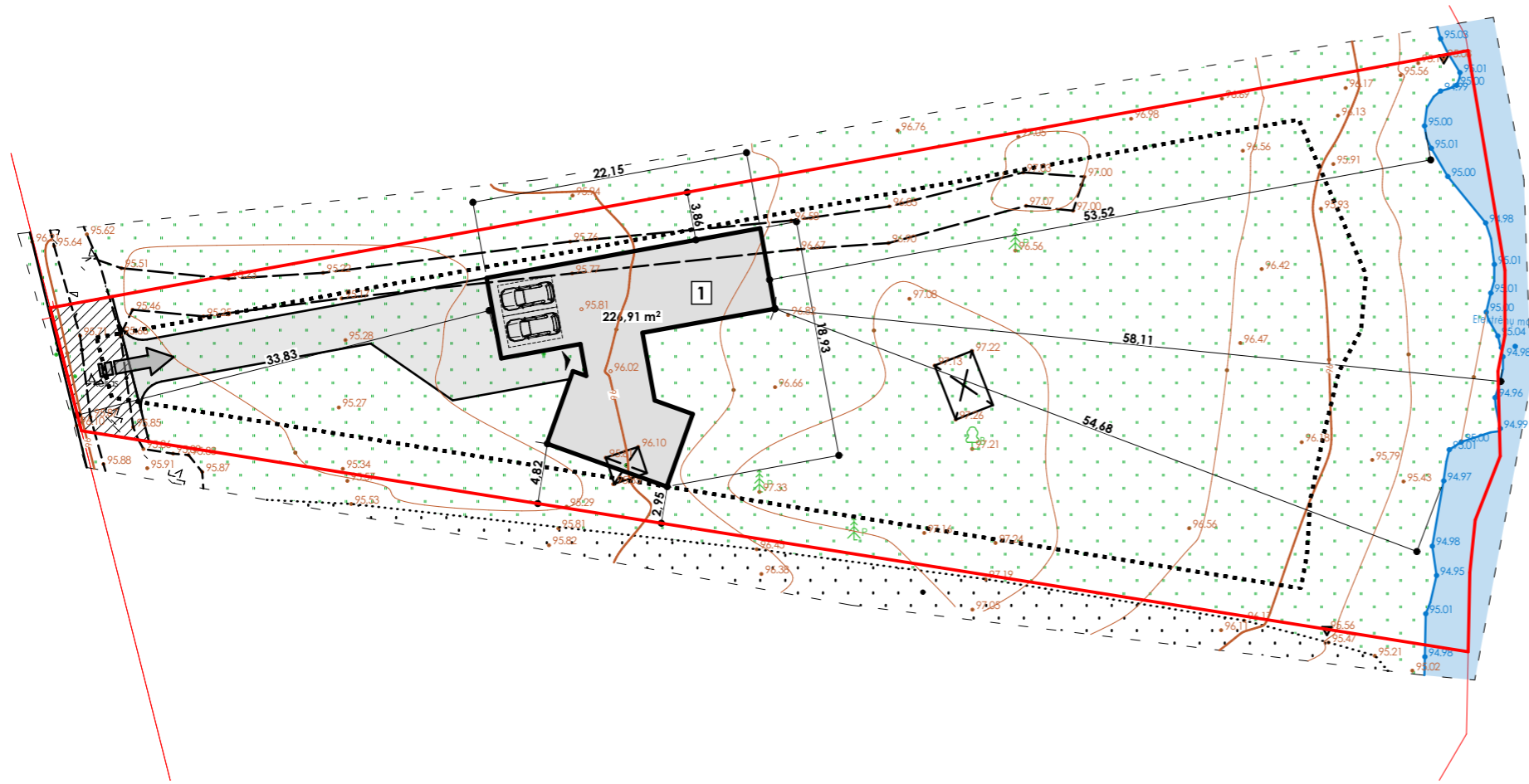

EKSPLIKACIJA :

1. Projektuojamas poilsio paskirties pastatas
2. Proj. vandens gręžinys
3. Proj. buit. nuotekų valymo įrenginys
4. Proj. hermetiška kaupykla

SUTARTINIAI ŽENKLAI

- SKLYPO RIBA
- TERITORIJA UŽSTATYMI
- ĮVAŽIAVIMAS Į SKLYPĄ
- ĮĖJIMAS Į PASTATĄ
- PROJEKTUOJAMAS PASTATAS
- KELIAS
- PROJEKTUOJAMA VANDENTIKIO LINIJA
- PROJEKTUOJAMA BUITINIŲ NUOTEKŲ LINIJA
- PROJ. APSAUGINIS DĒKLAS
- PROJ. VANDENTIKIO TINKLŲ APSAUGOS ZONA 2.5 m
- PROJ. BUITINIŲ NUOTEKŲ TINKLŲ APSAUGOS ZONA 2
- PROJ. VANDENS GRĒŽINIO SAZ 3 m.

Projektas atitinka statybos projektavimo normas ir taisyklės, priešgaisrinius, higienos ir aplinkosaugos reikalavimus. Projektą keisti galima tikta gavus projekto autoriaus sutikimą ir suderinius su projektą derinusiomis tarnybomis.

PV Pavel Vasilyev _____

PASTABOS

1. Matmenys nurodyti metrais
2. Pakeitimus derinti su autoriais
3. Koordinatės nurodytos valstybinėje lks-1994 sistemoje
4. Nurodytos ašių susikirtimo taškų koordinatės
5. Prieš statybos darbus statytojas įsipareigoja gauti statybą leidžiantį dokumentą.
6. Po projektuojamais (rekonstruojamais) įvažiavimais esamoms tinklams numatyti specialias kabelių/vamzdžių apsaugas(gaubtus).
7. Esamų ir projektuojamų tinklų altitudės būtina papildomai fiksuoti darbo projekto rengimo metu;
8. Prieš pradėdant darbus, esamų tinklų trasai nustatyti, pažymėti ir aktui surašyti iškviešti suinteresuotų bendrovių atstovus. Darbus tinklų apsaugos zonoje atlikti tik rankomis;
9. Vandentiekio linijų kloti 1,7-1,8 m. Gylyje
10. Brėžinyje pateiktos esamos žemės paviršiaus altitudės;
11. Klojant vamzdžius įrengti išlyginamąjį sluoksnį, kad vamzdis atsiremtų vienodai, būtų gauta reikiama šoninė atrama bei laikytis vamzdžio gamintojo nurodymų.
12. Išardytą veją ir dangas būtina atstatyti.
13. Statybos darbai gatvės ribose vykdomi vadovaujantis STR 1.06.01:2016 „Statybos darbai. Statinio statybos priežiūra“, Lietuvos Respublikos Vyriausybės 2004-02-11 nutarimu Nr. 155 patvirtintu kelių priežiūros tvarkos aprašu, Lietuvos Respublikos saugaus eismo automobilių keliais įstatymu, Automobilių kelių standartizuotų dangų konstrukcijų projektavimo taisyklėmis KPT SDK 07 ir kitais susijusiais teisės aktais. Išardytos gatvių dangos ir jų pagrindai turi būti įrengiami pagal esamą konstrukciją. Esant poreikiui prieš darbų pradžią rangovas parengia ir suderina laikiną eismo organizavimo darbo projektą su Eismo organizavimo skyriumi ir kelių policijos valdyba.
14. Visi tinklai gatvės važiuojamojoje dalyje klojami uždaru būdu.
15. Nuovažas suprojektuotas pagal R 36-01 „Automobilių kelių sankryžos“

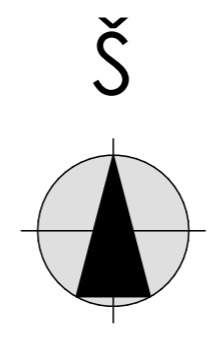

Techniniai rodikliai	Rodiklis	Mato vnt.
Sklypo plotas	3300.00	m ²
Bendras sklypo užstatymo plotas	227.00	m ²
Sklypo užstatymo intensyvumas	5	%
Sklypo užstatymo tankumas	7	%
Apželdintas žemės plotas	82	%

MB "Jūs architektas" <small>JA k. 304215779 info@jusarchitektas.lt +370-656-20610 Pergalės 9a Elektrėnai Elektrėnų sav.</small>				Projekto pavadinimas Poilsio paskirties pastato (poilsio namas), Elektrėnų sav., Peliūnų k., Žemuogių g. 24, statybos projektas Kad. Skl. Nr. 7957/0001:742						
				Brežinio pavadinimas SKLYPO PLANAS, SUVESTINIS INŽINERINIŲ TINKLŲ IR SAZ PLANAS						
	Pareigos	Pavarde	Data	Parašas						
A 2159	PV	Pavel Vasilyev	2022.07							
	Arch.	Pavel Vasilyev	2022.07							
Užsakovas	A. Z.				Komplekso Nr.	Mastelis	Proj. etapas	Proj. dalis	Lapas	Laida
					2022-25-PN-PP.6	1:500	PP	SA	1	0

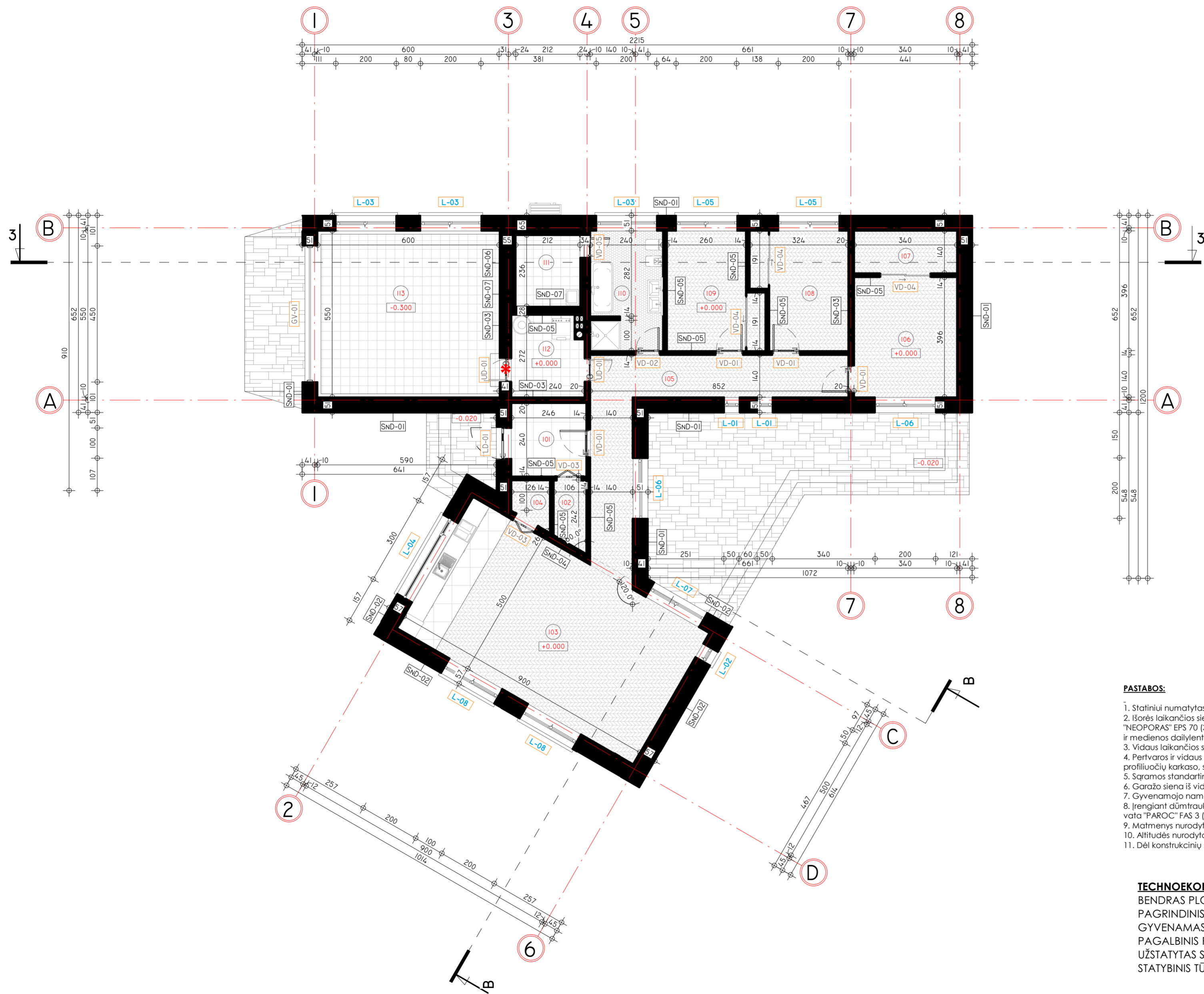

PIRMO AUKŠTO PATALPŲ EKSPLIKACIJA		
Nr.	Pavadinimas	Plotas
101	Tambūras	5.90 m ²
102	Drabužinė	2.25 m ²
103	Poilsio zona (svetainė - virtuvė - valgomasis)	45.00 m ²
104	Maitos produktų sandėliukas	1.72 m ²
105	Holas - koridorius	19.84 m ²
106	Poilsio kambarys	13.46 m ²
107	Drabužinė	4.76 m ²
108	Poilsio kambarys	11.52 m ²
109	Poilsio kambarys	11.52 m ²
110	San. Mazgas	9.36 m ²
111	Sauna	5.00 m ²
112	Katilinė	6.26 m ²
113	Garažas	33.00 m ²
		169.60 m ²

PASTABOS:

1. Statiniui numatytas II atsparumo ugniai laipsnis. Laikančių konstrukcijų atsparumas ugniai - R45 (B - s3, d2), nelaikančių - EI 15.
2. Išorės laikančios sienos - silikatinių blokelių "ARKO" M 18 / M 24 mūras (180 / 240 mm). Išorės sienų termoizoliacija - putų polistirenas "NEOPORAS" EPS 70 (300 mm). Išorinės sienos lauko apdaila - fasadinis tinkas (g. b. įterptos klijuojamos klinkerio plytų mūro imitacijos plytelės ir medienos dailylentės).
3. Vidaus laikančios sienos - silikatinių blokelių "ARKO" M 18 / M 24 mūras (240 mm).
4. Pertvaros ir vidaus nelaikančios sienos - silikatinių blokelių "ARKO" M 12 mūras (120 mm) arba gipso kartono plokščių ant metalo profiliuotų karkaso, su mineralinės vatos užpildu.
5. Sgramos standartinės (gamyklinės) parenkamos pagal angas.
6. Garažo siena iš vidaus šiltnama papildomai putų polistirenu "NEOPORAS" EPS 70 (200 mm).
7. Gyvenamojo namo šildymo sistema įrengiama pagal STR 2.09.02:2005 "Šilumos, vėdinimas ir oro kondicionavimas".
8. Įrengiant dūmtraukį (kaminą) vadovautis „Dujų sistemų pastatuose įrengimo taisyklių“ reikalavimais. Kamino paviršiai šiltnami akmens vata "PAROC" FAS 3 (150 mm).
9. Matmenys nurodyti cm.
10. Altitudės nurodytos m.
11. Dėl konstrukcinių sprendimų konsultuotis su konstruktoriumi.

TECHNOEKONOMINIAI RODIKLIAI:

BENDRAS PLOTAS:	169.60 M ²
PAGRINDINIS PLOTAS:	136.60 M ²
GYVENAMAS PLOTAS:	-- M ²
PAGALBINIS PLOTAS:	55.10 M ²
UŽSTATYTAS SKLYPO PLOTAS:	227.00 M ²
STATYBINIS TŪRIS:	971.00 M ³

Projektinis ±0.000 = +97.30				* - UGNIAATSPARIOS DURYS					
MB "Jūsų architektas" <small>J.A.K. 304215779 info@jusuarchitektas.lt +370-656-20510 Pergalės 7b Elektrėnų Elektrėnų sav.</small>				<small>Projekto pavadinimas</small> Poilsio paskirties pastato (poilsio namas), Elektrėnų sav., Pelėnų k., Žemuočių g. 24, statybos projektas <small>Kad. Skl. Nr. 7957/0001:742</small>					
Pareigos	Pavarde	Data	Parašas	<small>Brežinio pavadinimas</small>					
A 2159	PV	Pavel Vasilyev	2022.07	PIRMO AUKŠTO PLANAS					
Arch.	Pavel Vasilyev	2022.07							
Užsakovas	A. Z.			Komplekso Nr.	Mastelis	Proj. etapas	Proj. dalis	Lapas	Laida
				2022-25-PN-PP.7	1:100	PP	SA	1	0

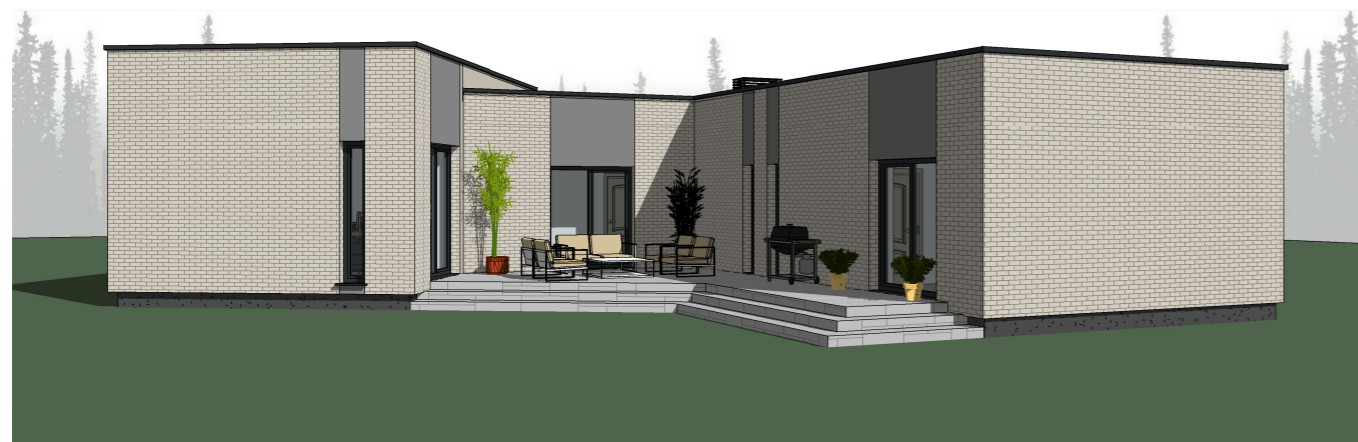

MB "Jūsu architektas" <small>JA k. 304215779 info@jusuarchitektas.lt +370-656-20610 Pergalės 9a Elektrėnai Elektrėnų sav.</small>				Projekto pavadinimas Poilsio paskirties pastato (poilsio namas), Elektrėnų sav., Peliūnų k., Žemuogių g. 24, statybos projektas Kad. Skl. Nr. 7957/0001:742							
	Pareigos	Pavarde	Data	Parašas	Brežinio pavadinimas						
A 2159	PV	Pavel Vasilyev	2022.07		3D						
	Arch.	Pavel Vasilyev	2022.07		Komplekso Nr.						
Užsakovas	A. Z.				2022-25-PN-PP.8		Mastelis	Proj. etapas	Proj. dalis	Lapas	Laida
					1:100		PP	SA	1	0	

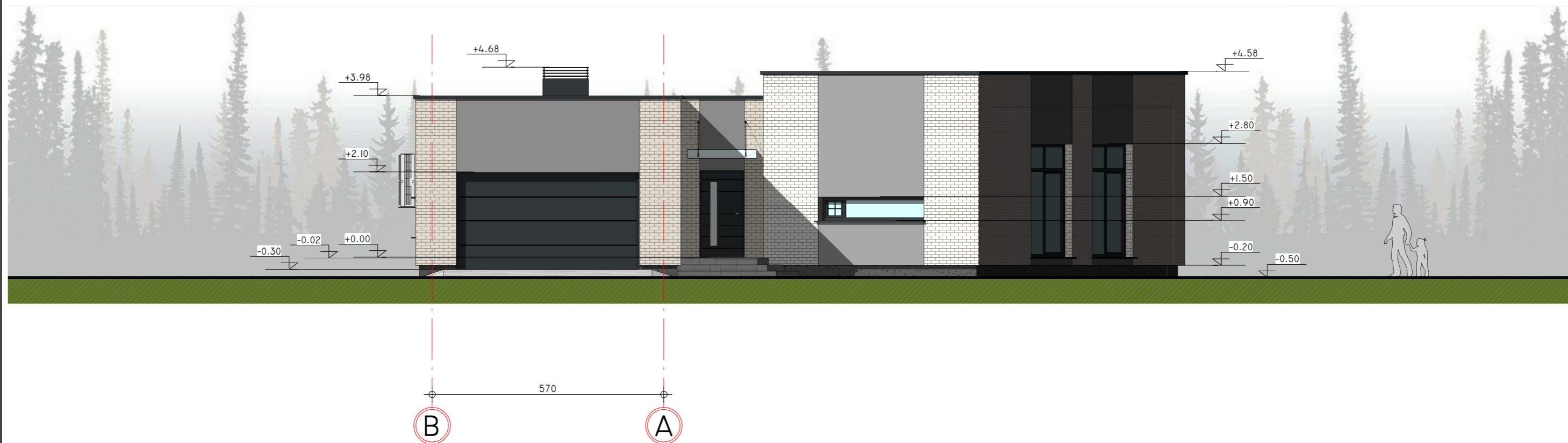

PASTABOS:

- Siūlomas fasadų spalvinis sprendimas (spavos tiksliniamos statybos darbų eigoje):
 - stogo danga - ruloninė prilydoma polimerinė danga "MIDA" (degumas - E, BROOF (t1));
 - išorės sienos lauko apdaila - fasadinis tinkas, spalva - pilkšva / balta, g. b. įterpta klijuojama klinkerio plytų mūro imitacija, spalva - pilkšva ir / arba medienos dailylentės, spalva - natūrali medžio;
 - cokolio apdaila - cokolinis tinkas, spalva - pilkšva;
 - langai ir durys - plastikiniai arba klijuotos medienos, spalva - pilkšva;
 - skardiniai elementai (palangės, parapetai ir kt.) iš cinkuoto plieno skardos, dengtos plastizolu, spalva - pilkšva.
- Matmenys nurodyti cm.
- Altitudės nurodytos m.
- Dėl konstrukcinių sprendimų konsultuotis su konstruktoriumi.

Projektinis $\pm 0.000 = +97.30$

MB "Jūsų architektas" <small>JA k. 304215779 info@jusuarchitektas.lt +370-656-20610 Pergalės 9a Elektrėnai Elektrėnų sav.</small>				Projekto pavadinimas Poilsio paskirties pastato (poilsio namas), Elektrėnų sav., Peliūnų k., Žemuogių g. 24, statybos projektas Kad. Skl. Nr. 7957/0001:742							
	Pareigos	Pavarde	Data	Parašas	Brežinio pavadinimas						
A 2159	PV	Pavel Vasilyev	2022.07		FASADAS TARP AŠIŲ B-A						
	Arch.	Pavel Vasilyev	2022.07		Komplekso Nr.		Mastelis	Proj. etapas	Proj. dalis	Lapas	Laida
Užsakovas	A. Z.				2022-25-PN-PP.9		1:100	PP	SA	1	0



PASTABOS:

- Siūlomas fasadų spalvinis sprendimas (spavos tiksliniamos statybos darbų eigoje):
 - stogo danga - ruloninė prilydoma polimerinė danga "MIDA" (de gumas - E, BROOF (t1));
 - išorės sienos lauko apdaila - fasadinis tinkas, spalva - pilkšva / balta, g. b. įterpta klijuojama klinkerio plytų mūro imitacija, spalva - pilkšva ir / arba medienos dailylentės, spalva - natūrali medžio;
 - cokolio apdaila - cokolinis tinkas, spalva - pilkšva;
 - langai ir durys - plastikiniai arba klijuotos medienos, spalva - pilkšva;
 - skardiniai elementai (palangės, parapetai ir kt.) iš cinkuoto plieno skardos, dengtos plastizolu, spalva - pilkšva.
- Matmenys nurodyti cm.
- Altitudės nurodytos m.
- Dėl konstrukcinių sprendimų konsultuotis su konstruktoriumi.

Projektinis ±0.000 = +97.30

MB "Jūsų architektas" <small>JA k. 304215779 info@jusuarchitektas.lt +370-656-20610 Pergalės 9a Elektrėnai Elektrėnų sav.</small>				Projekto pavadinimas Poilsio paskirties pastato (poilsio namas), Elektrėnų sav., Peliūnų k., Žemuogių g. 24, statybos projektas Kad. Skl. Nr. 7957/0001:742						
A 2159	PV	Pavel Vasilyev	2022.07		Brežinio pavadinimas FASADAS TARP AŠIŲ 8-1					
	Arch.	Pavel Vasilyev	2022.07							
Užsakovas	A. Z.				Komplekso Nr.	Mastelis	Proj. etapas	Proj. dalis	Lapas	Laida
					2022-25-PN-PP.10	1:100	PP	SA	1	0



PASTABOS:

1. Siūlomas fasadų spalvinis sprendimas (spavos tiksliniamos statybos darbų eigoje):
 - stogo danga - ruloninė prilydoma polimerinė danga "MIDA" (degumas - E, BROOF (t1));
 - išorės sienos lauko apdaila - fasadinis tinkas, spalva - pilkšva / balta, g. b. įterpta klijuojama klinkerio plytų mūro imitacija, spalva - pilkšva ir / arba medienos dailylentės, spalva - natūrali medžio;
 - cokolio apdaila - cokolinis tinkas, spalva - pilkšva;
 - langai ir durys - plastikiniai arba klijuotos medienos, spalva - pilkšva;
 - skardiniai elementai (palangės, parapetai ir kt.) iš cinkuoto plieno skardos, dengtos plastizolu, spalva - pilkšva.
2. Matmenys nurodyti cm.
3. Altitudės nurodytos m.
4. Dėl konstrukcinių sprendimų konsultuotis su konstruktoriumi.

Projektinis ±0.000 = +97.30

MB "Jūsų architektas" <small>JA k. 304215779 info@jusuarchitektas.lt +370-656-20610 Pergalės 9a Elektrėnai Elektrėnų sav.</small>				Projekto pavadinimas Poilsio paskirties pastato (poilsio namas), Elektrėnų sav., Peliūnų k., Žemuogių g. 24, statybos projektas Kad. Skl. Nr. 7957/0001:742							
	Pareigos	Pavarde	Data	Parašas	Brežinio pavadinimas						
A 2159	PV	Pavel Vasilyev	2022.07		FASADAS TARP AŠIŲ A-B						
	Arch.	Pavel Vasilyev	2022.07		Komplekso Nr.		Mastelis	Proj. etapas	Proj. dalis	Lapas	Laida
Užsakovas	A. Z.				2022-25-PN-PP.11		1:100	PP	SA	1	0



PASTABOS:

1. Siūlomas fasadų spalvinis sprendimas (spavos tiksliniamos statybos darbų eigoje):
 - stogo danga - ruloninė prilydoma polimerinė danga "MIDA" (degumas - E, BROOF (f1));
 - išorės sienos lauko apdaila - fasadinis tinkas, spalva - pilkšva / balta, g. b. įterpta klijuojama klinkerio plytų mūro imitacija, spalva - pilkšva ir / arba medienos dailylentės, spalva - natūrali medžio;
 - cokolio apdaila - cokolinis tinkas, spalva - pilkšva;
 - langai ir durys - plastikiniai arba klijuotos medienos, spalva - pilkšva;
 - skardiniai elementai (palangės, parapetai ir kt.) iš cinkuoto plieno skardos, dengtos plastizolu, spalva - pilkšva.
2. Matmenys nurodyti cm.
3. Altitudės nurodytos m.
4. Dėl konstrukcinių sprendimų konsultuotis su konstruktoriumi.

Projektinis ±0.000 = +97.30

MB "Jūsų architektas" <small>JA k. 304215779 info@jusuarchitektas.lt +370-656-20610 Pergalės 9a Elektrėnai Elektrėnų sav.</small>				Projekto pavadinimas Poilsio paskirties pastato (poilsio namas), Elektrėnų sav., Peliūnų k., Žemuogių g. 24, statybos projektas Kad. Skl. Nr. 7957/0001:742							
	Pareigos	Pavarde	Data	Parašas	Brežinio pavadinimas						
A 2159	PV	Pavel Vasilyev	2022.07		FASADAS TARP AŠIŲ 1-8						
	Arch.	Pavel Vasilyev	2022.07		Komplekso Nr.		Mastelis	Proj. etapas	Proj. dalis	Lapas	Laida
Užsakovas	A. Z.				2022-25-PN-PP.12		1:100	PP	SA	1	0

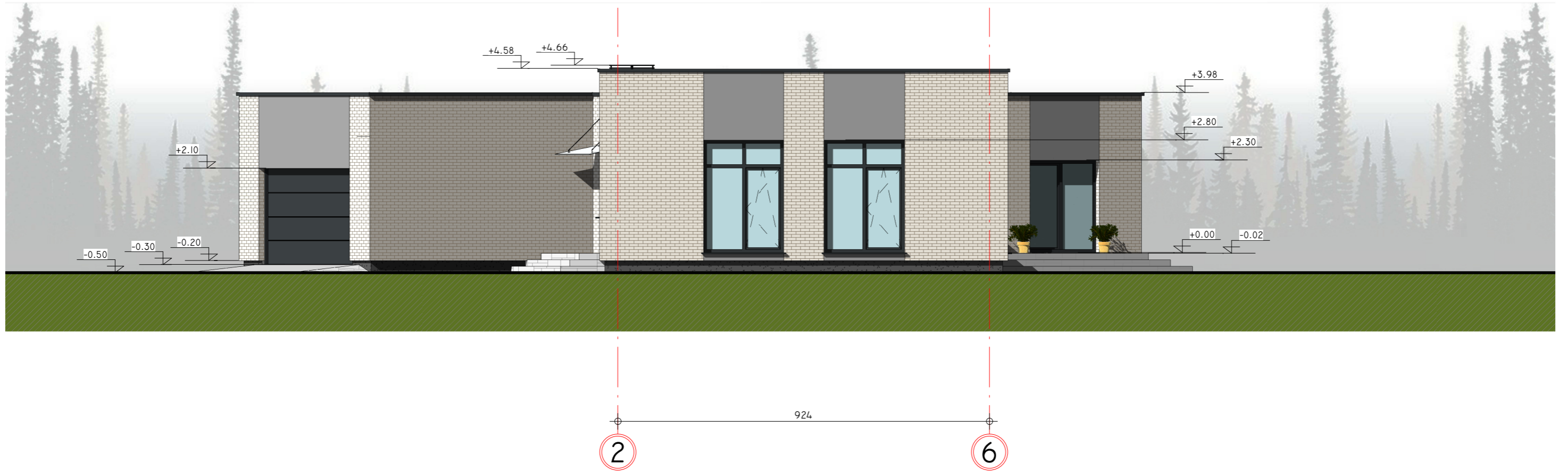

PASTABOS:

1. Siūlomas fasadų spalvinis sprendimas (spavos tikslinamos statybos darbų eigoje):
 - stogo danga - ruloninė prilydoma polimerinė danga "MIDA" (degumas - E, BROOF (f1));
 - išorės sienos lauko apdaila - fasadinis tinkas, spalva - pilkšva / balta, g. b. įterpta klijuojama klinkerio plytų mūro imitacija, spalva - pilkšva ir / arba medienos dailylentės, spalva - natūrali medžio;
 - cokolio apdaila - cokolinis tinkas, spalva - pilkšva;
 - langai ir durys - plastikiniai arba klijuotos medienos, spalva - pilkšva;
 - skardiniai elementai (palangės, parapetai ir kt.) iš cinkuoto plieno skardos, dengtos plastizolu, spalva - pilkšva.
2. Matmenys nurodyti cm.
3. Altitudės nurodytos m.
4. Dėl konstrukcinių sprendimų konsultuotis su konstruktoriumi.

Projektinis ±0.000 = +97.30

MB "Jūsų architektas" <small>JA k. 304215779 info@jusuarchitektas.lt +370-656-20610 Pergalės 9a Elektrėnai Elektrėnų sav.</small>				Projekto pavadinimas Poilsio paskirties pastato (poilsio namas), Elektrėnų sav., Peliūnų k., Žemuogių g. 24, statybos projektas Kad. Skl. Nr. 7957/0001:742						
A 2159	PV	Pavel Vasilyev	2022.07	Parašas	Brežinio pavadinimas FASADAS TARP AŠIŲ 2-6					
Užsakovas	A. Z.				Komplekso Nr.	Mastelis	Proj. etapas	Proj. dalis	Lapas	Laida
					2022-25-PN-PP.13	1:100	PP	SA	1	0



PASTABOS:

- Siūlomas fasadų spalvinis sprendimas (spavos tiksliniamos statybos darbų eigoje):
 - stogo danga - ruloninė prilydoma polimerinė dangą "MIDA" (degumas - E, BROOF (t1));
 - išorės sienos lauko apdaila - fasadinis tinkas, spalva - pilkšva / balta, g. b. įterpta klijuojama klinkerio plytų mūro imitacija, spalva - pilkšva ir / arba medienos dailylentės, spalva - natūrali medžio;
 - cokolio apdaila - cokolinis tinkas, spalva - pilkšva;
 - langai ir durys - plastikiniai arba klijuotos medienos, spalva - pilkšva;
 - skardiniai elementai (palangės, parapetai ir kt.) iš cinkuoto plieno skardos, dengtos plastizolu, spalva - pilkšva.
- Matmenys nurodyti cm.
- Altitudės nurodytos m.
- Dėl konstrukcinių sprendimų konsultuotis su konstruktoriumi.

Projektinis $\pm 0.000 = +97.30$

MB "Jūsu architektas" <small>JA k. 304215779 info@jusuarchitektas.lt +370-656-20610 Pergalės 9a Elektrėnai Elektrėnų sav.</small>				Projekto pavadinimas Poilsio paskirties pastato (poilsio namas), Elektrėnų sav., Peliūnų k., Žemuogių g. 24, statybos projektas Kad. Skl. Nr. 7957/0001:742							
	Pareigos	Pavarde	Data	Parašas	Brežinio pavadinimas						
A 2159	PV	Pavel Vasilyev	2022.07		FASADAS TARP AŠIŲ D-C						
	Arch.	Pavel Vasilyev	2022.07		Komplekso Nr.		Mastelis	Proj. etapas	Proj. dalis	Lapas	Laida
Užsakovas	A. Z.				2022-25-PN-PP.14		1:100	PP	SA	1	0

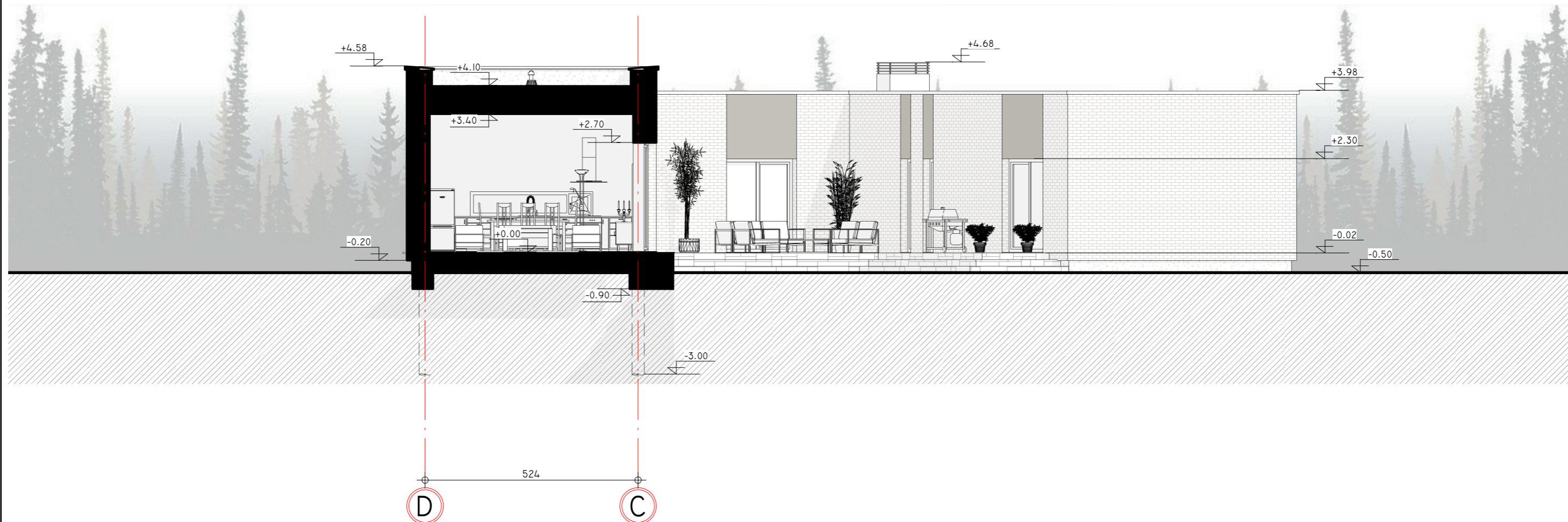

PASTABOS:

1. Matmenys nurodyti cm.
2. Altitudės nurodytos m.
3. Dėl konstrukcinių sprendimų konsultuotis su konstruktoriumi.

REKOMENDACIJOS:

1. Apsauga nuo tiesioginio žaibo smūgio pagal STR 2.01.06:2009 - neprivaloma.
2. Vidinei apsaugai nuo viršįtampių, atsirandančių žaibo išlydžiui pataikius į elektros tiekimo linijas, įvadiniam skyde privaloma numatyti saugiklį.

Projektinis ±0.000 = +97.30

MB "Jūsų architektas" <small>JA k. 304215779 info@jusuarchitektas.lt +370-656-20610 Pergalės 9a Elektrėnai Elektrėnų sav.</small>				Projekto pavadinimas Poilsio paskirties pastato (poilsio namas), Elektrėnų sav., Peliūnų k., Žemuogių g. 24, statybos projektas Kad. Skl. Nr. 7957/0001:742					
	Pareigos	Pavarde	Data	Parašas	Brežinio pavadinimas PJŪVIS B-B				
A 2159	PV	Pavel Vasilyev	2022.07		Komplekso Nr.				
	Arch.	Pavel Vasilyev	2022.07		2022-25-PN-PP.15				
Užsakovas	A. Z.				Mastelis	Proj. etapas	Proj. dalis	Lapas	Laida
					1:100	PP	SA	1	0

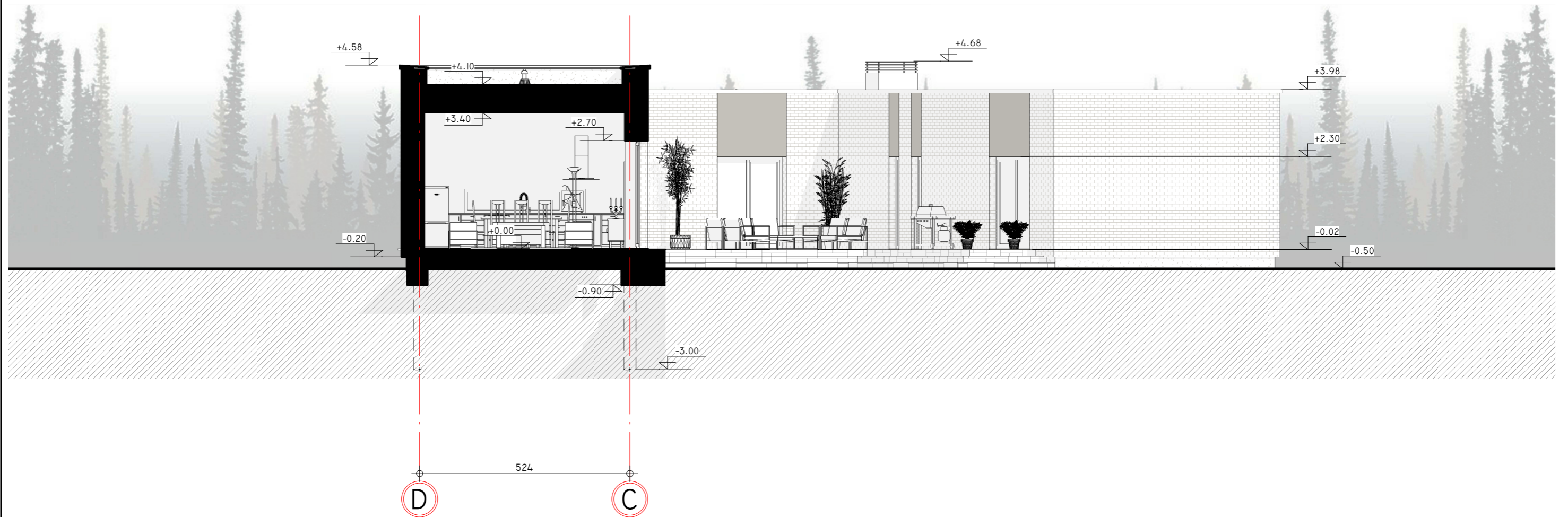

PASTABOS:

1. Matmenys nurodyti cm.
2. Altitudės nurodytos m.
3. Dėl konstrukcinių sprendimų konsultuotis su konstruktoriumi.



REKOMENDACIJOS:

1. Apsauga nuo tiesioginio žaibo smūgio pagal STR 2.01.06:2009 - neprivaloma.
2. Vidinei apsaugai nuo viršįtampių, atsirandančių žaibo išlydžiui pataikius į elektros tiekimo linijas, įvadiniamame skyde privaloma numatyti saugiklį.

Projektinis ±0.000 = +97.30

MB "Jūsų architektas" <small>JA k. 304215779 info@jusuarchitektas.lt +370-656-20610 Pergalės 9a Elektrėnai Elektrėnų sav.</small>				Projekto pavadinimas Poilsio paskirties pastato (poilsio namas), Elektrėnų sav., Peliūnų k., Žemuogių g. 24, statybos projektas Kad. Skl. Nr. 7957/0001:742						
A 2159	PV	Pavel Vasilyev	2022.07		Brežinio pavadinimas PJŪVIS 3-3					
	Arch.	Pavel Vasilyev	2022.07							
Užsakovas	A. Z.				Komplekso Nr.	Mastelis	Proj. etapas	Proj. dalis	Lapas	Laida
					2022-25-PN-PP.16	1:100	PP	SA	1	0

LANGŲ ŽINIARAŠTIS

Žym.	Eskizas	Tipas / pastabos	Angos plotis	Angos aukštis	Angos plotas	Gaminio plotis	Gaminio aukštis	Kiekis
L-01		Varstomas (į vidų, 3 - jų padėčių); Plastiko profilio (min. 5 kamerų.) rėmo su stiklo paketu (selektyv.), užpildytu inert. dujomis; $U \leq 0,85 \text{ W/m}^2\text{K}$.	50 cm	230 cm	1.15 m ²	48 cm	228 cm	2
L-02		Varstomas (į vidų, 3 - jų padėčių); Plastiko profilio (min. 5 kamerų.) rėmo su stiklo paketu (selektyv.), užpildytu inert. dujomis; $U \leq 0,85 \text{ W/m}^2\text{K}$.	50 cm	270 cm	1.35 m ²	48 cm	268 cm	1
L-03		Varstomas (į vidų, 3 - jų padėčių); Plastiko profilio (min. 5 kamerų.) rėmo su stiklo paketu (selektyv.), užpildytu inert. dujomis; $U \leq 0,85 \text{ W/m}^2\text{K}$.	200 cm	80 cm	1.60 m ²	198 cm	78 cm	3
L-04		Varstomas (į vidų, 3 - jų padėčių); Plastiko profilio (min. 5 kamerų.) rėmo su stiklo paketu (selektyv.), užpildytu inert. dujomis; $U \leq 0,85 \text{ W/m}^2\text{K}$.	300 cm	60 cm	1.80 m ²	298 cm	58 cm	1

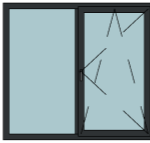
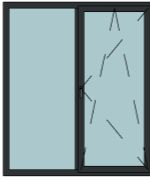

LANGŲ ŽINIARAŠTIS



Žym.	Eskizas	Tipas / pastabos	Angos plotis	Angos aukštis	Angos plotas	Gaminio plotis	Gaminio aukštis	Kiekis
L-05		Varstomas (į vidų, 3 - jų padėčių); Plastiko profilio (min. 5 kamerų.) rėmo su stiklo paketu (selektyv.), užpildytu inert. dujomis; $U \leq 0,85 \text{ W/m}^2\text{K}$.	200 cm	180 cm	3.60 m ²	198 cm	178 cm	2
L-06		Varstomas (į vidų, 3 - jų padėčių); Plastiko profilio (min. 5 kamerų.) rėmo su stiklo paketu (selektyv.), užpildytu inert. dujomis; $U \leq 0,85 \text{ W/m}^2\text{K}$.	200 cm	230 cm	4.60 m ²	198 cm	228 cm	2
L-07		Varstomas (į vidų, 3 - jų padėčių); Plastiko profilio (min. 5 kamerų.) rėmo su stiklo paketu (selektyv.), užpildytu inert. dujomis; $U \leq 0,85 \text{ W/m}^2\text{K}$.	200 cm	270 cm	5.40 m ²	198 cm	268 cm	1
L-08		Varstomas (į vidų, 3 - jų padėčių); Plastiko profilio (min. 5 kamerų.) rėmo su stiklo paketu (selektyv.), užpildytu inert. dujomis; $U \leq 0,85 \text{ W/m}^2\text{K}$.	200 cm	280 cm	5.60 m ²	198 cm	278 cm	2

PASTABOS:

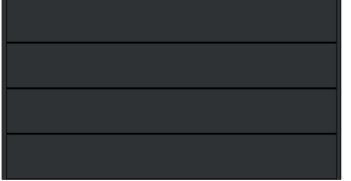
- Matmenys nurodyti cm (prieš gaminant, gamintojui apmatuoti angas ir patikslinti gaminių matmenis).
- Langų varstymo kryptį žr. fasaduose.
- Gaminiai turi atitikti norminius STR 2.01.02:2016 „Pastatų energinio naudingumo projektavimas ir sertifikavimas“ reikalavimus.
- Dėl konstrukcinių sprendimų konsultuotis su konstruktoriumi.

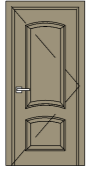
<p>MB "Jūsu architektas" <small>JA k. 304215779 info@jusuarchitektas.lt +370-656-20610 Pergalės 9a Elektrėnai Elektrėnų sav.</small></p>				<p>Projekto pavadinimas Poilsio paskirties pastato (poilsio namas), Elektrėnų sav., Peliūnų k., Žemuogių g. 24, statybos projektas Kad. Skl. Nr. 7957/0001:742</p>						
	Pareigos	Pavarde	Data	Parašas	Brežinio pavadinimas					
A 2159	PV	Pavel Vasilyev	2022.07		LANGŲ SPECIFIKACIJA					
	Arch.	Pavel Vasilyev	2022.07		Komplekso Nr.	Mastelis	Proj. etapas	Proj. dalis	Lapas	Laida
Užsakovas	A. Z.				2022-25-PN-PP.17	1:100	PP	SA	1	0

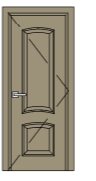
DURŲ ŽINIARAŠTIS								
Žym.	Eskizas	Tipas / pastabos	Angos plotis	Angos aukštis	Angos plotas	Gaminio plotis	Gaminio aukštis	Kiekis
GV-01		Garazo vartai; Segmentiniai, metalinio profilio rėmo, su automatišku pakėlimo mechanizmu, automatišku užraktu; U - nenormuojamas.	450 cm	240 cm	10.80 m ²	447 cm	237 cm	1
LD-01		Lauko durys; Šarvo tipo, stakta ir varčia - metalinės, dvejį užraktai, su stiklo (saugaus) paketu (selektiv.), užpildytu inert. dujomis; U ≤ 0,85 W/m ² K.	100 cm	210 cm	2.10 m ²	97 cm	207 cm	1
UD-01		Katilinės durys; Stakta ir varčia - metalinės, nedegios akmenų vatos užpildu, sandarinimo tarpinėmis; Durų atsparumas ugniai - EW - 30 - C0 (C0 varstymo klasė).	80 cm	210 cm	1.68 m ²	77 cm	207 cm	2
VD-01		Vidaus durys; Varstymą žr. aukštų planuose; Aklinos arba su įstiklinimu, medinės arba plastiko rėmo, faneruotos.	90 cm	210 cm	1.89 m ²	87 cm	207 cm	4

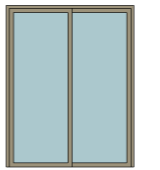
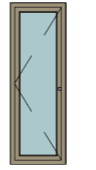
DURŲ ŽINIARAŠTIS										
Žym.	Eskizas	Tipas / pastabos	Angos plotis	Angos aukštis	Angos plotas	Gaminio plotis	Gaminio aukštis	Kiekis		
VD-02		Vidaus durys; Varstymą žr. aukštų planuose; Aklinos arba su įstiklinimu, medinės arba plastiko rėmo, faneruotos.	80 cm	210 cm	1.68 m ²	77 cm	207 cm	1		
VD-03		Spintos durys; Stumdomos; Aklinos arba su įstiklinimu, medinės arba plastiko rėmo, faneruotos arba apklijuotos veidrodžiu.	80 cm	210 cm	1.68 m ²	77 cm	207 cm	2		
VD-04		Spintos durys; Stumdomos; Aklinos arba su įstiklinimu, medinės arba plastiko rėmo, faneruotos arba apklijuotos veidrodžiu.	160 cm	210 cm	3.36 m ²	157 cm	207 cm	3		
VD-05		Saunos durys; Grūdinto stiklo, stakta - klijuotos medienos; Rankena - medinė (neįkaistanti); Spyna - su rutuliniu spragtuku.	70 cm	210 cm	1.47 m ²	67 cm	207 cm	1		

PASTABOS:

1. Matmenys nurodyti cm (prieš gaminant, gamintojui apmatuoti angas ir patikrinti gaminių matmenis).
2. Durų varstymo kryptį žr. aukštų planuose (katilinės ir garažo durys privalo atsidaryti į išorę).
3. Lauko durys - šarvo tipo, stakta ir varčia - metalinės, su stiklo (armuoto) paketu, dvejais užraktais;
4. Vidaus durys - aklinos (g. b. su įstiklinimu), medinės, faneruotos;
5. Gaminiai turi atitikti norminius STR 2.01.02:2016 „Pastatų energinio naudingumo projektavimas ir sertifikavimas“ reikalavimus.
6. Dėl konstrukcinių sprendimų konsultuotis su konstruktoriumi.

MB "Jūsu architektas" <small>JA k. 304215779 info@jusuarchitektas.lt +370-656-20610 Pergalės 9a Elektrėnai Elektrėnų sav.</small>				Projekto pavadinimas Poilsio paskirties pastato (poilsio namas), Elektrėnų sav., Peliūnų k., Žemuogių g. 24, statybos projektas Kad. Skl. Nr. 7957/0001:742						
	Pareigos	Pavarde	Data	Parašas						
A 2159	PV	Pavel Vasilyev	2022.07		Brežinio pavadinimas DURŲ SPECIFIKACIJA					
	Arch.	Pavel Vasilyev	2022.07							
Užsakovas	A. Z.				Komplekso Nr.	Mastelis	Proj. etapas	Proj. dalis	Lapas	Laida
					2022-25-PN-PP.18	1:100	PP	SA	1	0

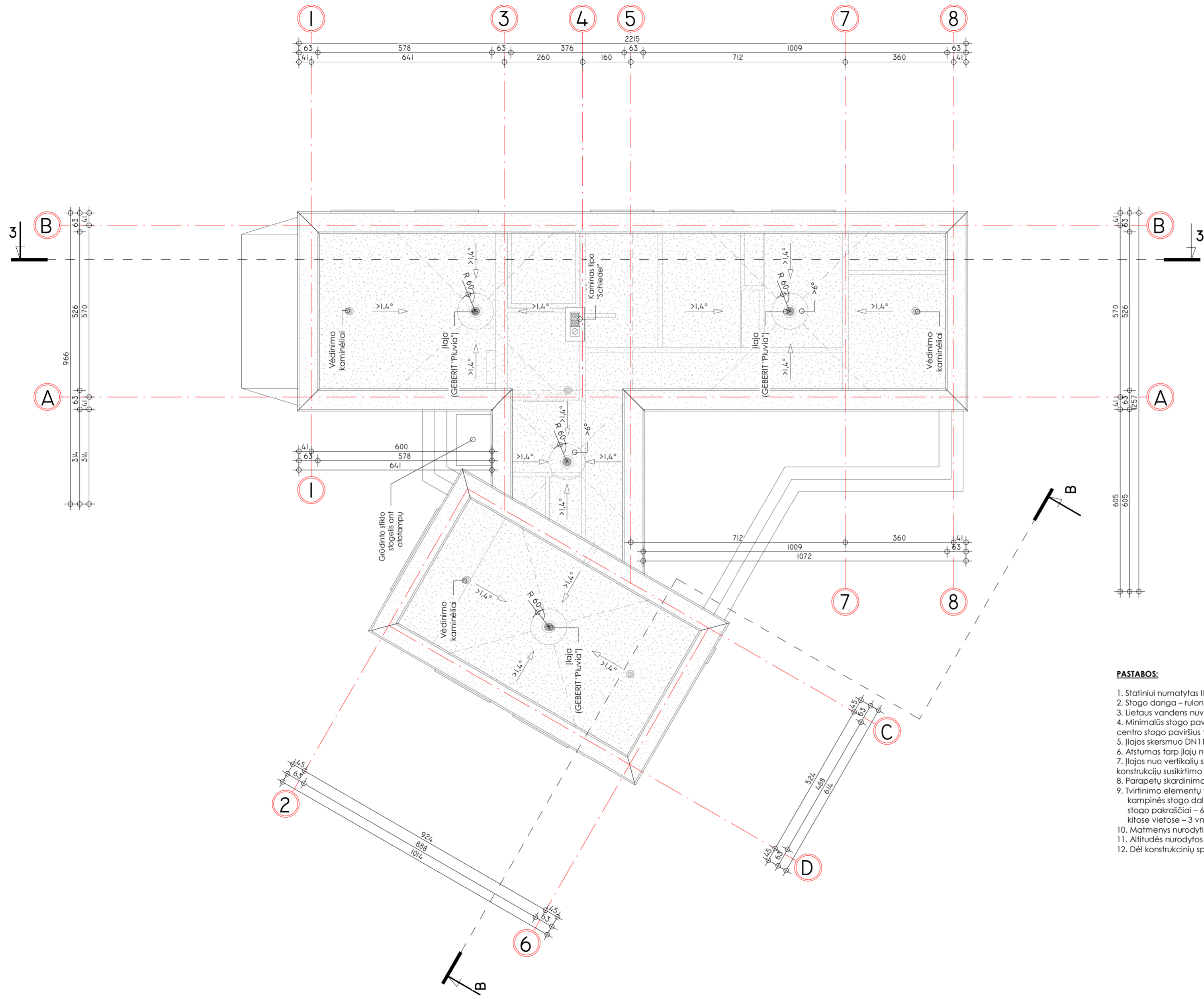

PASTABOS:

1. Statiniui numatytas II atsparumo ugniai laipsnis. Laikančių konstrukcijų atsparumas ugniai - R45 (B - s3, d2), nelaikančių - EI 15.
2. Stogo danga – rulinė prilydoma polimerinė danga "MIDA" (de gumas - E, BROOF (11)).
3. Lietaus vandens nuvedimas - vidinis, įlajomis ir lietvamzdžiais (slėginei sistemai - Ø56, savtakinėi - Ø110).
4. Minimalūs stogo paviršiaus nuolydžiai ne mažesni kaip 1,4° (rekomenduojama 2°). Ne mažesniu kaip 0,5 m spinduliu nuo vertikalių įlajų centro stogo paviršius turi turėti ne mažesnį kaip 6° nuolydį į įlają.
5. Įlajos skersmuo DN110 – rekomenduojama 1 įlaja 80–100 m² stogo ploto.
6. Atstumas tarp įlajų ne didesnis negu 12 metrų.
7. Įlajos nuo vertikalių stogo konstrukcijų montuojamos mažiausiai 500 mm atstumu. Negalima montuoti įlajų vertikalių ir horizontalių konstrukcijų susikirtimo vietose.
8. Parapetų skardinimo nuolydis turi būti į stogo pusę ir ne mažesnis kaip 2,9°.
9. Tvirtinimo elementų turi būti nemažiau:
 - kampinės stogo dalys – 9 vnt./m2;
 - stogo pakroščiai – 6 vnt./m2;
 - kitose vietose – 3 vnt./m2.
10. Matmenys nurodyti cm.
11. Altitudės nurodytos m.
12. Dėl konstrukcinių sprendimų konsultuotis su konstruktoriumi.

MB "Jūs architektas" <small>J.A.K. 304215779 info@jusarchitektas.lt +370-656-20510 Pargalės 2b Elektrėnų Elektrėnų sav.</small>				Projekto pavadinimas Poilsio paskirties pastato (poilsio namas), Elektrėnų sav., Pelėnų k., Žemuogių g. 24, statybos projektas Kad. Skl. Nr. 7957/0001:742												
				Brešinio pavadinimas STOGO PLANAS												
	Pareigos	Pavarde	Data	Parašas												
	A 2159	PV	Pavel Vasilyev	2022.07												
		Arch.	Pavel Vasilyev	2022.07												
Užsakovas	A. Z.				Komplekso Nr.	2022-25-PN-PP.19	Mastelis	1:100	Proj. etapas	PP	Proj. dalis	SA	Lapas	1	Laida	0