

PROJEKTUOTOJAS	<p align="center">UAB VILKAVIŠKIO ARCHITEKTŪROS BIURAS</p> <p align="center">DUOMENYS KAUPIAMI IR SAUGOMI JURIDINIŲ ASMENŲ REGISTRE, KODAS 185108391, LT-70101 VILKAVIŠKIS, J.BASANA VIČIAUS A. 11-205, TEL.: NR. 8-342-51197, 8-615-18410, E. P.: vabiuras@gmail.com</p>
----------------	--

STATYTOJAS (UŽSAKOVAS)	<p align="center">VILKAVIŠKIO R. PRIEŠGAISRINĖ TARNYBA</p> <p align="center">Biudžetinė įstaiga, Vilniaus g. 4-2, Vilkaviškis, Vilkaviškio r. sav., +37069845835, vilkaviskiuk@gmail.com</p>
---------------------------	---

STATINIO PROJEKTO PAVADINIMAS	<p align="center">PRIEŠGAISRINĖS TARNYBOS PASTATO VILKAVIŠKIO R. SAV., PILVIŠKIŲ SEN., PILVIŠKIŲ MSTL., STOTIES G. 38D, REKONSTRAVIMO PROJEKTAS</p>
----------------------------------	--

STATINIO PROJEKTO NR.	04 / 2022
--------------------------	-----------

ADRESAS	<p align="center">VILKAVIŠKIO R. SAV., PILVIŠKIŲ SEN., PILVIŠKIŲ MSTL., STOTIES G. 38D,</p>
---------	--

ŽEMĖS SKLYPO NR.	<p align="center">Un.nr.:4400-4432-2614 Kad.nr.:3953/0002:46 Pilviškių k. v.</p>
------------------	--

STATINYS (ESMINĖ INFORMACIJA APIE STATINĮ: PASKIRTIS, STATYBOS RŪŠIS, KATEGORIJA, PROJEKTO ETAPAS, PASTATO UNIKALUS NR.)	<p align="center">(01) PRIEŠGAISRINĖS TARNYBOS PASTATAS – 7.16. SPECIALIOSIOS PASKIRTIES PASTATAS REKONSTRAVIMAS, NEYPATINGASIS STATINYS, PROJEKTINIAI PASIŪLYMAI (PP) Un. Nr.: 4400-1967-7670</p>
--	---

PROJEKTO DALIS	BENDROJI DALIS (BD)
-------------------	----------------------------

PROJEKTO LAIDA	0
----------------	---

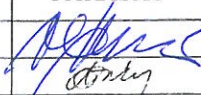
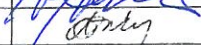
PAREIGOS	TEISĖS DOKUMENTO NR., IŠDAVIMO DATA	VARDAS, PAVARDĖ	PARAŠAS
DIREKTORIUS	8-615-18410	VIDAS SKRINSKAS	
PROJEKTO VADOVAS	Kv. at. Nr. A 804	ALĖ GAILEVIČIENĖ	

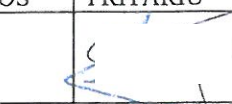
UŽSAKOVAS	TELEFONO NR.	VARDAS, PAVARDĖ, PAREIGOS	PRITARIU
VILKAVIŠKIO RAJONO PRIEŠGAISRINĖ TARNYBA	+37069845835	<p align="center"><i>Biudžetinės įstaigos Vilkaviškio rajono priešgaisrinės tarnybos viršininkas</i></p>	

**PROJEKTINIŲ PASIŪLYMŲ
SUDĖTIES ŽINIARAŠTIS**

Eil. Nr.	Pavadinimas	Psl. Nr.	Lapų sk.
	Projektinių pasiūlymų žiniaraštis	1	1
	Bendrieji statinio rodikliai	2	1
	Aiškinamasis raštas	3-4	2
	Techninė užduotis	5-6	2
	Brėžiniai		
	Sklypo planas, M1:500	7	1
	Planas alt. +-0,000, M1:100	8	1
	Fasadai tarp ašių 1-3 ir E-A , M1:100	9	1
	Fasadai tarp ašių A-E ir 3-1, M1:100	10	1
	Pjūvis, M1:100	11	1
	Pastato fotofiksacija	12	1

UAB VILKAVIŠKIO ARCHITEKTŪROS BIURAS	04/2022-01-PP-Ž	Lapas	Lapų	Laida
		1	1	0

3. BENDRIEJI STATINIO RODIKLIAI

Pavadinimas	Mato vnt.	Kiekis Iki rek.	Kiekis Po rek.	Pastabos
I. SKLYPAS. ŽEMĖS SKLYPO KADASTRINIS NR. 3953/0002:46 Pilviškių m. k. v.				
Paskirtis: kita, naudojimo būdas: visuomeninės paskirties teritorijos				
1. sklypo plotas	m ²	716	716	
2. sklypo užstatymo intensyvumas	%	11	23	
3. sklypo užstatymo tankis	%	15	28	
4. sklypo užstatymo plotas:	m ²	107	197	
4.1. po esamų pastatų (unikalus nr.: 4400-1967-7670) užimtas žemės plotas	m ²	99,34	190	
II. PASTATAS: PASKIRTIS: PRIEŠGAISRINĖS TARNYBOS PASTATAS – 7.16. SPECIALIOSIOS PASKIRTIES PASTATAS				
Statinio kategorija: neypatingas statinys ; Unikalus nr. 4400 – 1967 - 7670 ;				
Statybos rūšis: REKONSTRAVIMAS ; Projekto laida : 0				
1. Pastato paskirties rodikliai (gamybos, kitos planuojamos ūkinės veiklos, paslaugų apimtis, butų, vietų, lovų, bendras ir aptarnaujamų žmonių skaičius, kiti rodikliai).	-	-	2 darb./ 1 pam.	9 darbuotojai
2. Pastato bendrasis plotas.*	m ²	70,38	159,56	
3. Pastato naudingasis plotas. *	m ²	-	159,56	
4. Pastato pagrindinis plotas	m ²	61,44	139,96	
4. pastato pagalbinis plotas	m ²	8,94	19,60	
5. Pastato tūris.*	m ³	280	692	
6. Aukštų skaičius.*	vnt.	1 a.	1 a.	
7. Pastato aukštis. *	m	3,80*	5,50	
8. pastato energinio naudingumo klasė		-	C	
9. Pastato (patalpų) akustinio komforto sąlygų klasė		-	C	
10. Statinio atsparumo ugniai laipsnis		II	III	

* Žvaigždute pažymėti rodikliai apskaičiuojami vadovaujantis Nekilnojamojo turto kadastrinių matavimų ir kadastro duomenų surinkimo taisyklėmis, kurias tvirtina Lietuvos Respublikos žemės ūkio ministras. Baigus statybą ir atlikus kadastrinius matavimus šie rodikliai gali turėti neesminių nukrypimų [5.39].

Statinio projekto vadovas **ALĖ GAILEVIČIENĖ** _____ (kvalif. atest. A804)

(vardas, pavardė, parašas, kvalifikacijos atestato arba pažymos Nr.)

Biudžetinės įstaigos
Vilkaviškio rajono priešgaisrinės
 tarnybos viršininkas

PRITARIU: _____

(pareigos, vardas, pavardė, parašas, anspaudas)

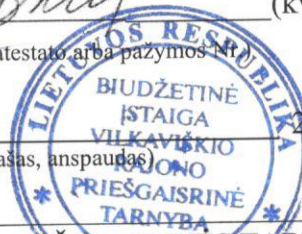

2022 m. rugsėjo 9 d.

Atest Nr.	UAB VILKAVIŠKIO ARCHITEKTŪROS BIURAS Įmonės kodas 185108391				PRIEŠGAISRINĖS TARNYBOS PASTATO VILKAVIŠKIO R. SAV., PILVIŠKIŲ SEN., PILVIŠKIŲ MSTL., STOTIES G. 38D, REKONSTRAVIMO PROJEKTAS				
A804	PV	A.Gailevičienė		2022.	BENDRIEJI RODIKLIAI				Laida 0
PP	STATYTOJAS: VILKAVIŠKIO RAJONO PRIEŠGAISRINĖ TARNYBA				04 / 2022 – 01–PP—BR-01				Lapas 1
									Lapų 1

AIŠKINAMASIS RAŠTAS

1 PROJEKTUOJAMŲ STATINIŲ PAŽINTINIAI DUOMENYS

1.1. Statybos vieta, statybos rūšis, statinio paskirtis, projekto rengimo pagrindas.

Esamas gaisrinės tarnybos pastatas (Un. Nr. 4400-1967-7670) numatomas rekonstruoti, yra Vilkaviškio r. sav., Pilviškių sen., Pilviškio mstl., Stoties g. 38D, esančiame sklype. sklypo kadastrinis Nr. 3953/0002:46.

Projektiniai pasiūlymai parengti, vadovaujantis projektinių pasiūlymų rengimo užduotimi, technine užduotimi bei normatyviniais reikalavimais.

Sklypo apibūdinimas

Sklypas yra suformuotas, jo plotas 716 m².

„Specialiųjų žemės ir miško naudojimo sąlygų patvirtinimo“ su vėlesniais papildymais, žemės sklype nustatyti apribojimai: vandentiekio, lietaus ir fekalinės kanalizacijos tinklų ir įrenginių apsaugos zonos (0,0217 ha); elektros linijų apsaugos zonos (0,0059 ha), kelių apsaugos zonos (0,0318 ha), ryšių linijų apsaugos zonos (0,0129 ha).

Kitos daiktinės teisės: įrašų nėra.

Sklype esamas pastatas – gaisrinės tarnybos pastatas. Sklype yra medžių. Įvažiavimas į sklypą yra įrengtas nuo 6m. pločio pravažiavimo prie sklypų.

Pastato apibūdinimas

Pastatas yra vieno aukšto plytų mūro, rytinėje pusėje įrengta medinės konstrukcijos stoginė. Pastato stogas sutapdintas, pamatai – gelžbetonio blokų. Pastate yra įrengtas vienas garažas vienam automobiliui bei tarnybinės – buities patalpos.

2. PROJEKTINIAI SPRENDINIAI

2.1. Sklypo plano sprendiniai.

Rekonstruojant pastatą, sklypo išplanavimas keisis nežymiai. Pagrindiniai įvažiavimai į pastatą išliks iš tos pat pastato pusės, vakarinės sklypo pusės. Šiaurinėje pastato pusėje bus įrengtas įėjimas į naujai planuojamą priestatą. Išlieka esami įvažiavimai į sklypą – jų dangos atnaujinamos. Atnaujinami ir naujai suplanuojami takai bei automobilių trumpalaikio sustojimo aikštelė sklype.

2.2. Statinių sprendiniai.

Rekonstruojant Priešgaisrinės tarnybos pastatą, numatoma įrengti du garažus dviems automobiliams: esamą garažą paaukštintus, išplatinus bei paaukštintus vartus, kitas garažas betarpiškai bus blokuotas, išardžius esamas administracines – buities patalpas bei praplėtus pastatą į šiaurinę sklypo pusę 4 m. Rytinėje sklypo pusėje betarpiškai blokuojant numatoma statyti priestatą, kuriame bus įrengta administracinės – buities tarnybos patalpos. Pastate dirbs 9 darbuotojai: po 2 darbuotojus vienoje pamainoje.

Esamas pastatas numatomas šiltinti, įrengiama bus nauja apdaila, naujos konstrukcijos stogas. Priestatą numatoma statyti metalinio karkaso konstrukcijos, sienas įrengiant iš daugiasluoksnių sieninių plokščių.

Atest Nr.	UAB VILKAVIŠKIO ARCHITEKTŪROS BIURAS Įmonės kodas 185108391				PRIEŠGAISRINĖS TARNYBOS PASTATO VILKAVIŠKIO R. SAV., PILVIŠKIŲ SEN., PILVIŠKIŲ MSTL., STOTIES G. 38D, REKONSTRAVIMO PROJEKTAS			
A804	PV	A.Gailevičienė		2022.	AIŠKINAMASIS RAŠTAS			Laida
								0
PP	STATYTOJAS: VILKAVIŠKIO RAJONO PRIEŠGAISRINĖ TARNYBA				04 / 2022 – 01–PP–AR –01		Lapas	Lapų
					1	2		

PASTATO APDAILA, LANGAI, DURYS

Sienų apdaila – metaliniai profiliuoti lakštai, spalva RAL 7024;
Daugiasluoksnės sieninės plokštės, spalva RAL 8023;

Cokolio apdaila – struktūrinis akrilinis tinkas, dažomas akrilinais dažais, pilka spalva RAL 7015;

Lietaus vandens nutekėjimo sistema išorinė - 0,6 mm storio cinkuotos skardos, dengtos plastizoliu skardos lakštai, apvalios formos 150mm latakai, Ø 125 mm lietvamzdžiai, pilkos spalvos;

Langų rėmai – RAL 7024 spalvos PVC profilių; **išorės durys** - PVC profilių, spalva – RAL 7024;

Išorinių palangių skardinimas – cinkuotos skardos, dengtos plastizoliu, tamsiai pilkos spalvos;

Statinio konstrukcijos: mūro sienomis pastato dalis, dengiama g/b surenkamomis plokštėmis. Pamatai – esami.

Perplanuojant esamo pastato patalpas, bus kertamos ar platinamos angos esamose laikančiose sienose.

Šiltinamos pastato grindys ir sutapdinto stogo perdanga.

Priestatas – metalinio karkaso konstrukcijos su plieno lakštų laikančia sutapdintą stogą konstrukcija. Pamatai projektuojami gręžtiniai su g/b pamatine sija.

2.3. Pastatų vidaus inžineriniai tinklai:

Projektuojami vandens, nuotekų, elektros vidaus tinklai pastate.

2.4. Šildymas. Šilumos siurbliu oras - vanduo. Vandens pašildymas – šilumos siurbliu.

2.5. Vėdinimas. Patalpų vėdinimas – per orlaides ir natūralaus vėdinimo kanalus, išvestus virš stogo. Dalyje patalpų įrengiama mechaninio vėdinimo sistema.

2.6. Lauko inžineriniai tinklai

Sklype yra esami vandentiekio bei elektros inžineriniai įvadai.

Projektuojami buitinio vandens bei elektros nauji įvadai į rekonstruojamą pastatą, buitinių nuotekų išvadas projektuojamas, įrengiamas naujai.

UAB VILKAVIŠKIO ARCHITEKTŪROS BIURAS	04/2022-01-PP-AR	Lapas	Lapų	Laida
		2	2	0

**PRIEŠGAISRINĖS TARNYBOS PASTATO VILKAVIŠKIO R. SAV., PILVIŠKIŲ SEN., PILVIŠKIŲ MSTL.,
STOTIES G. 38D, REKONSTRAVIMO PROJEKTAS
TECHNINĖ UŽDUOTIS**

1. Techninio darbo projekto rengimo tikslai:

1. Paruošti priešgaisrinės tarnybos pastato Vilkaviškio r. sav., Pilviškių sen., Pilviškių mstl., stoties g. 38d, rekonstravimo projektą.
2. Objekto pažintiniai duomenys:
Bendrieji duomenys

1.	Statytojas:	Vilkaviškio rajono priešgaisrinė tarnyba
2.	Statybos rūšis:	rekonstravimas
3.	Statybos vieta:	Vilkaviškio r. sav., Pilviškių sen., Pilviškių mstl., stoties g. 38d
4.	Statinio kategorija:	Neypatingas statinys
5.	Projektavimo stadija:	PP, TDP
6.	Projektuotojas:	UAB „Vilkaviškio architektūros biuras“
7.	Projektovadovas:	Alė Gailevičienė, k/a Nr.A812
8.	Statybos lėšų pobūdis	Budžeto lėšos
9.	Planuojama statybos pradžia	2023 metai

Sklypas

Sklypas suformuotas: paskirtis: kita, naudojimo būdas: visuomeninės paskirties objektų teritorijos, sklypo kadastrinis NR. **3953/0002:46 Pilviškių k. v.**

3. Statytojo reikalavimai (Techninė specifikacija)

3.1. Parengti projektinius pasiūlymus.

3.2. Parengti TDP.

Reikalavimai TDP

1.	TDP rengimo pagrindas	1) UAB „Vilkaviškio architektūros biuras“ Projektavimo darbų sutartis. Nr. 04-2022;
2.	TDP apimtis, sudėtis	Parengti tokios sudėties ir pilnos apimties techninį darbo projektą pagal STR 1.04.04:2017 “Statinio projektavimas, projekto ekspertizė”: 1) Bendroji dalis (BD); 2) Sklypo plano dalis (SP); 3) Architektūros dalis (SA); 4) Statinio konstrukcijos (SK); 5) Elektrotechnikos (E); 6) Šildymas - vėdinimas (ŠV); 7) Vandentiekis – nuotekos (VN);

Reikalavimai tvarkomam sklypui

1.	Sklyposutvarkymo dalis	Automobilių stovėjimo aikštelė	Numatyti privalomą automobilių stovėjimo vietų skaičių sklypo ribose pagal automobilių stovėjimo vietų poreikio skaičiavimus (STR 1.04.04:2017 “Statinio projektavimas, projekto ekspertizė”);
----	------------------------	--------------------------------	---

Reikalavimai pastatui:

Bendrieji reikalavimai	
1.	Paruošti PRIEŠGAISRINĖS TARNYBOS PASTATO VILKAVIŠKIO R. SAV., PILVIŠKIŲ SEN., PILVIŠKIŲ MSTL., STOTIES G. 38D, REKONSTRAVIMO TECHNINIO DARBO PROJEKTĄ. Parengti visas reikalingas TDP dalis pagal šios TU III skyriaus 2-ą punktą.

Rekonstruojamas pastatas: esamą pastatą (garažus gaisriniams automobiliams) paaukštinti ir platinti, įrengiant naują perdangą, stogo konstrukciją bei dalį sienų, keisti vartų angų dydį, visą pastatą apšiltinti, įrengti naują apdailą.

Betarpaiškai blokuojant, statyti priestatą prie esamo pastato, jame numatant įrengti administracines - buitines – poilsio patalpas pagal pastato funkciją, atliekant rekonstravimo darbus.

1.	Architektūros dalis	Aukštų skaičius	1 aukštas
		Stogo tipas	sutapdintas
		Pastato lauko apdaila	Esamos pastato atitvarinės mūro sienos šiltinamos, įrengiant ventiliuojamą fasadą, aptaisomos profiliuotomis metalo plokštėmis - pagal STR 2.01.05:2016 „Pastatų energinis naudingumas“ projektavimas ir sertifikavimas, kad atitiktų C naudingumo klasės atitvaroms keliamus reikalavimus. Priestatas planuojamas statyti iš daugiasluoksnių sieninių plokščių, sutapdintu stogu.
2.	Konstrukcijų dalis	Sienos, pertvaros	Išorinės - mūras, vidinės laikančios – mūras, vidinės; Priestato – metalinių kolonų karkasas, pertvaros – gipskartonio.
		Perdanga	Dalyje pastato G/b, kitoje dalyje – sutapdintos su stogu konstrukcijos;
		Pamatai	Esami g/b, projektuojama g/b
3.	Šildymo, vėdinimo ir oro kondicionavimo	Šildymas	Projektuojama, Žr. Š dalyje (numatoma įrengti šilumos siurbli)
		Vėdinimas, oro kondicionavimas	Projektuojama, Žr. V dalyje
4.	Technologinė dalis	Nesprendžiama;	
5.	Vandentiekio ir nuotėkų šalinimo dalis	Vandentiekis	Projektuojama, Žr. VN dalyje;
		Buitinių nuotėkų šalinimas	Projektuojama, Žr. VN dalyje;
		Lietaus nuotėkų šalinimas	Projektuojama, Žr. LN dalyje
6.	Elektrotechnikos dalis	Projektuojama, Žr. E dalyje;	
7.	Telekomunikacijų dalis	Nesprendžiama;	
8.	Apsauginės signalizacijos dalis	Nesprendžiama;	
9.	Gaisrinės signalizacijos dalis	Atskirai nesprendžiama, Žr. BD dalyje.	

UŽSAKOVAS:

*Biudžetinės įstaigos
Vilkaviškio rajono priešgaisrinės
tarnybos viršininkas*

(pareigos, vardas, pavardė)

(parašas)



VYKDYTOJAS: Projekto vadovė ALĖ GAILEVIČIENĖ

(pareigos, vardas, pavardė)

Alė Gailevičienė (atest. Nr.A804) 2022.09.09.

(parašas) A.V

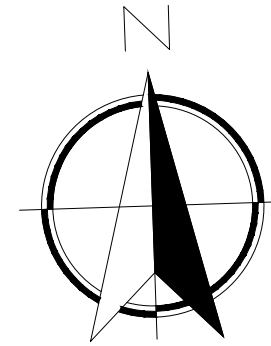

SUTARTINIAI ŽYMĖJIMAI	
	SKLYPO RIBA
	REKONSTRUOJAMAS PASTATAS
	ESAMA REKONSTRUOJAMO PASTATO DALIS
	PLANUOJAMA STATYTI REKONSTRUOJAMO PASTATO DALIS
	ĮĖJIMAS
	ĮVAŽIAVIMAS
	ESAMA ASFALTBETONIUS DANGA
	REKONSTRUOJAMA ASFALTBETONIUS DANGA
	PROJEKTUOJAMA BETONO TRINKELIŲ DANGA

EKSPLIKACIJA

1	REKONSTRUOJAMAS PASTATAS, UN. NR.: 4400-1967-7670
2	UAB "Jonišio agrochemija" pastatas - kontrolinis punktas

TECHNOEKONOMINIAI RODIKLIAI

1	SKLYPO PLOTAS	716 m ²
2	SKLYPO UZSTATYMO INTENSYVUMAS	23 %
3	SKLYPO UZSTATYMO TANKUMAS	28%
4	BENDRAS PLOTAS	159,56 m ²
5	PASTATO TŪRIS	692 m ³
6	PASTATO AUKŠTIS	5,50 m
7	STATINIO ATSPARUMAS UGNIAI	III

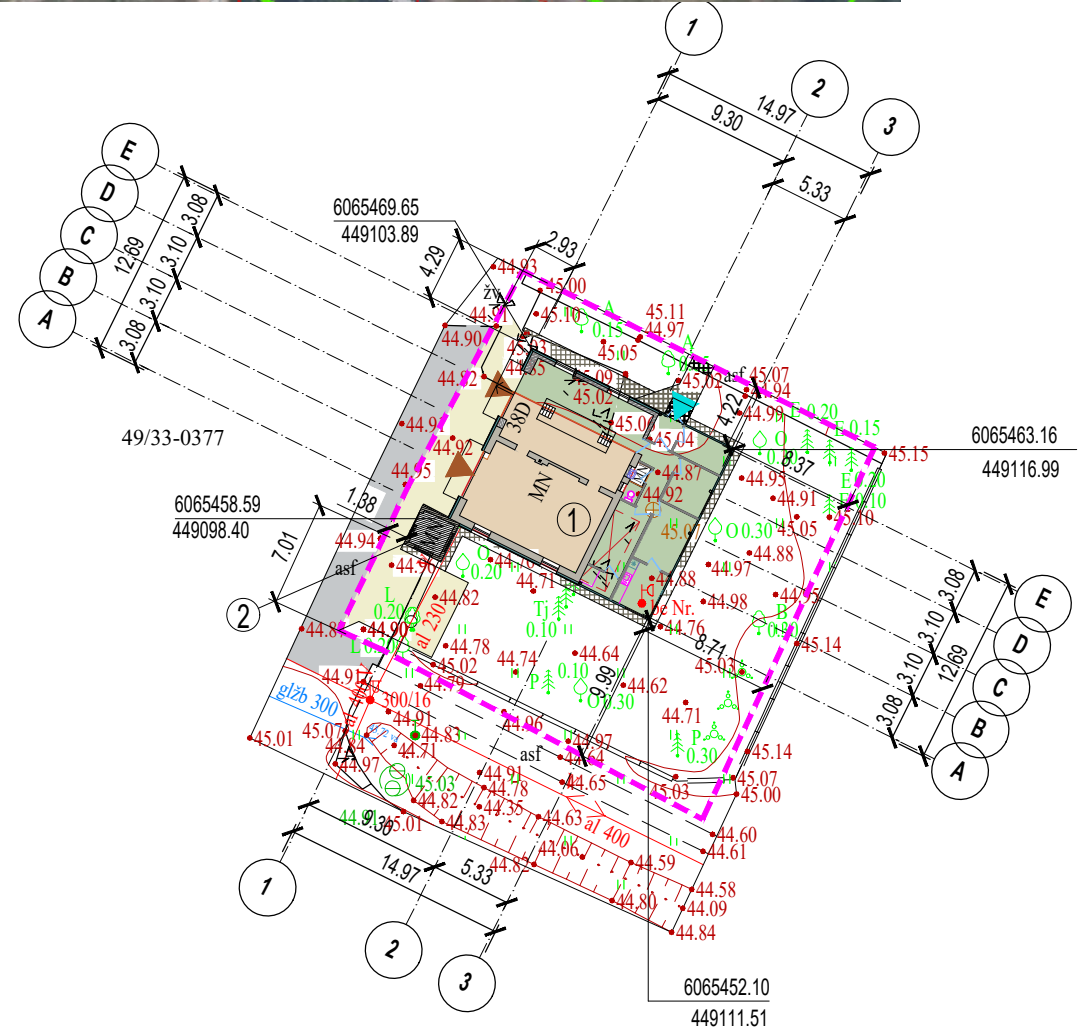

6065450
449050

PASTABOS:

1. PP atitinka statybos normas, higienos, gamtosaugos ir priešgaisrinius reikalavimus.
2. Kasimo darbai prie esamų inžinerinių tinklų įvadų į pastatą atliekami rankiniu būdu, siekiant apsaugoti veikiančius inžinerinius tinklus nuo mechaninių pažeidimų.

atestato nr. 1565	UAB VILKAVIŠKIO ARCHITEKTŪROS BIURAS				PRIEŠGAISRINĖS TARNYBOS PASTATO VILKAVIŠKIO R. SAV., PILVIŠKIŲ SEN., PILVIŠKIŲ MSTL., STOTIES G. 38D, REKONSTRAVIMO PROJEKTAS		
A804	PV	A. GAILEVIČIENĖ		2021.	SKLYPO PLANAS M 1:500		laida 0
PP	statytojas VILKAVIŠKIO RAJONO PRIEŠGAISRINĖ TARNYBA				04 / 2022 -01 - PP - SP - 01	lapas 1	lapų 1

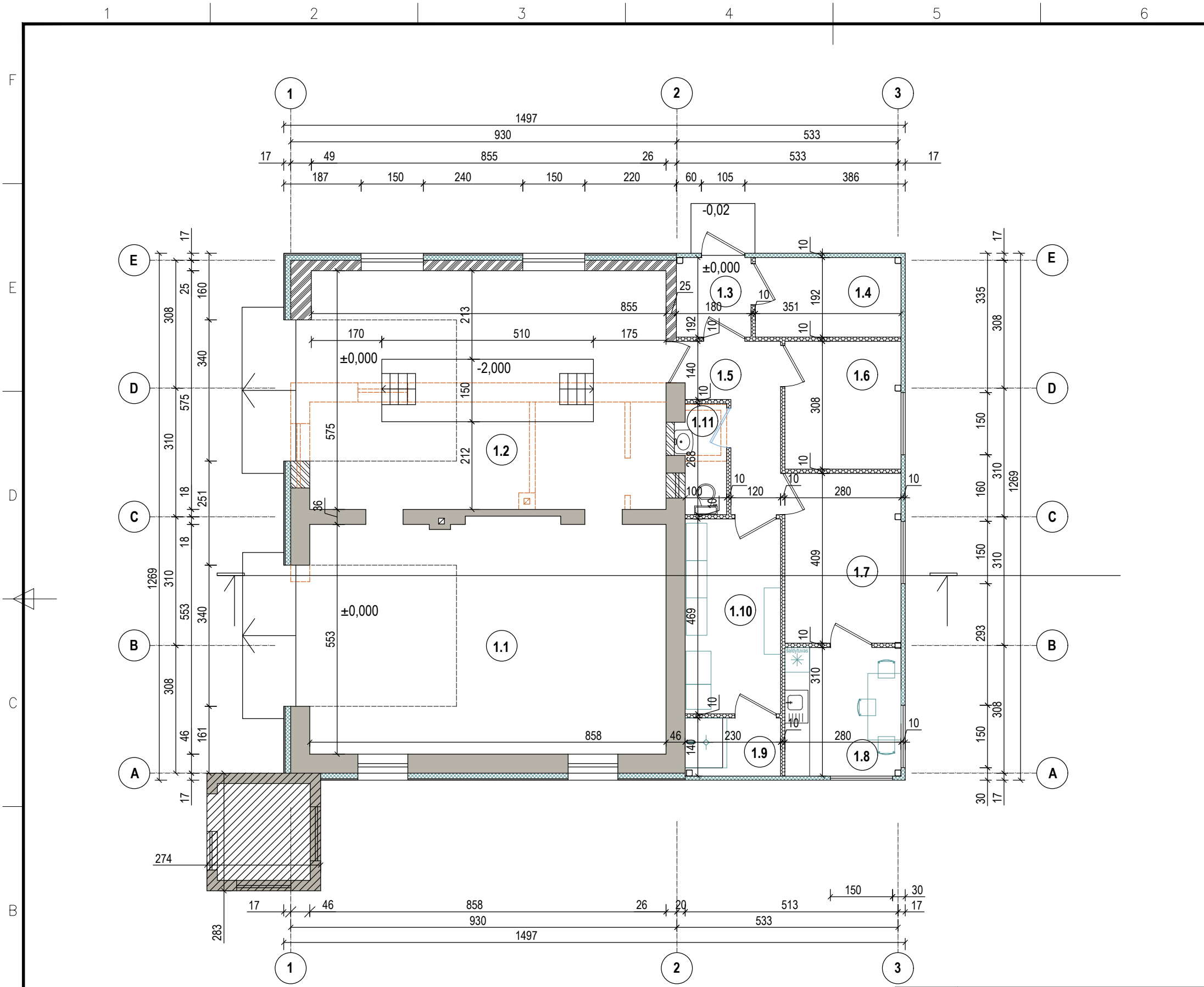

1 aukšto planas M 1:100

1a. patalpų eksplikacija

Pat. nr.	Patalpos pavadinimas	Plotas m ²	Pastabos
1.1	GARAŽAS	47,87	
1.2	GARAŽAS	49,16	
1.3	TAMBUSAS	3,45	
1.4	TECHNINĖ PATALPA	6,72	
1.5	KORIDORIUS	6,75	
1.6	KABINETAS	8,60	
1.7	POILSIO PATALPA	11,44	
1.8	VALGYMO KAMBARYS	8,67	
1.9	DUŠAS	3,20	
1.10	PERSIRENGIMO PATALPA	11,02	
1.11	WC	2,68	
BENDROJO PLOTO:		159,56	

Sutartinis žymėjimas

- ESAMA SIENA
- ARDOMA SIENA/PERTVARA
- UŽTAISOMA ANGA SIENOJE
- ĮRENGIAMA ANGA
- TERMOIZOLIACIJA
- NAUJAI ĮRENGIAMAS MŪRAS
- PERTVARA
- UAB "Joniskio agrochemija" pastatas - kontrolinis punktas

Pastabos:

- * ±0.00 altitudė duota nuo grindų apdailos paviršiaus, prilyginama absoliutinei +m.
- * ±0.00 altitudę tikslinti prieš pradėdant statybos darbus.
- * Visų apdailos medžiagų tipus, spalvas ir kitas charakteristikas tikslinti prieš užsakant gaminius, derinti su architektu.
- * Brėžinys neskirtas matuoti.
- * Išmatavimai duoti centimetrais, altitudės metrais.
- * pastate vamzdžiams, ortakiams, elektros kabeliams kertant statybines konstrukcijas (sienas, perdangą), angos tarp jų ir statybinių konstrukcijų turi būti užsandarinamos nedegiomis statybinėmis medžiagomis (statybiniu skiediniu, nedegia akmens vata), nesumažinant konstrukcijos minimalaus atsparumo ugniai.

atestado nr.	UAB VILKAVIŠKIO ARCHITEKTŪROS BIURAS			PRIEŠGAISRINĖS TARNYBOS PASTATO VILKAVIŠKIO R. SAV. PILVIŠKIŲ SEN. PILVIŠKIŲ MSTL. STOTIES G. 38D REKONSTRAVIMO PROJEKTAS	
1565					
A 804	PV	A. GAILEVIČIENĖ	2022.		laida
					0
	statytojai			lapas	
PP	VILKAVIŠKIO RAJONO PRIEŠGAISRINĖ TARNYBA			04 / 2022 - 01 - PP - SA - 01	lapų
				1	4

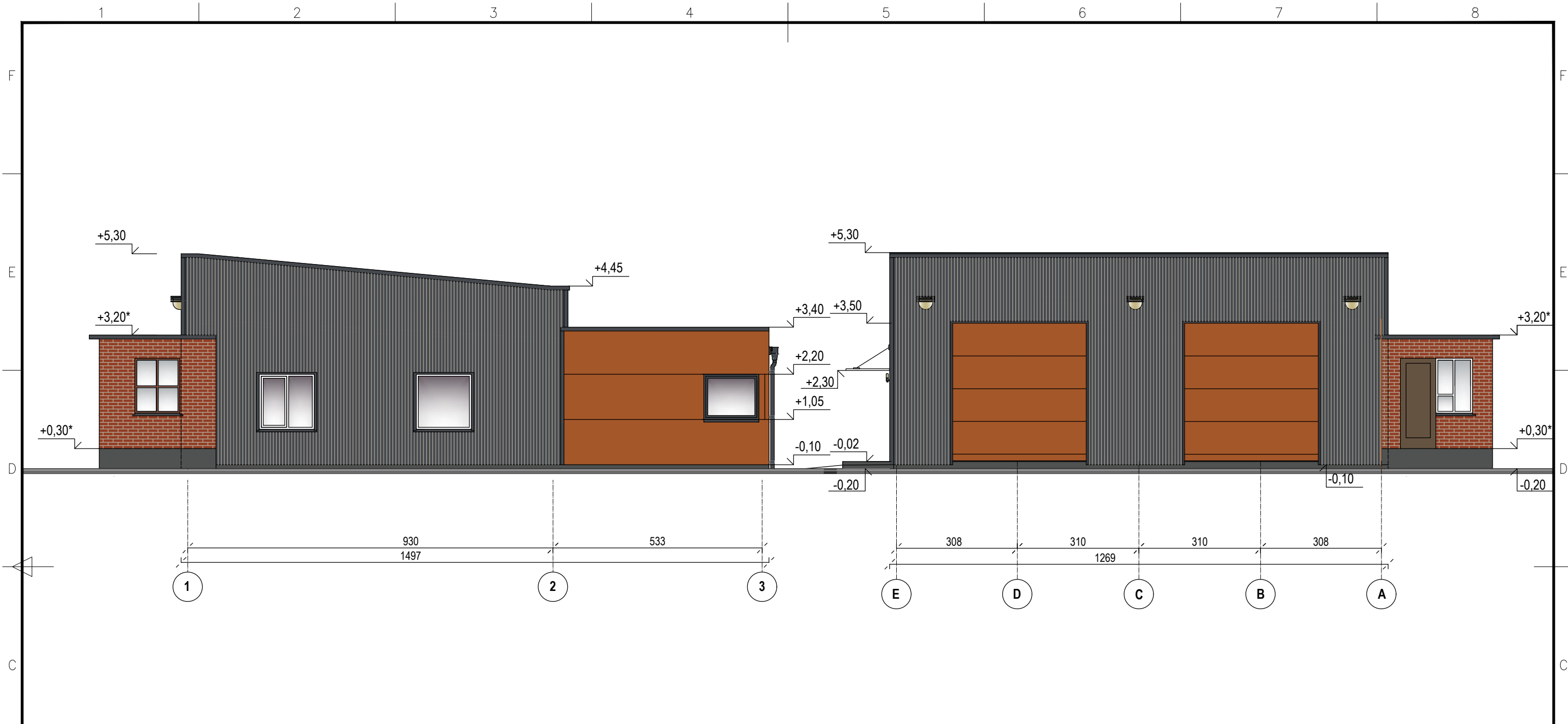

PASTABOS

*COKOLIS - GRUNTUOJAMAS , TINKUOJAMAS PLONASLUOSNIU APDAILOS TINKU, SPALVA RAL 7015;

*SIENOS - ESAMOS MŪRINĖS: ĮRENGIAMA VENTILIUOJAMO FASADO SISTEMA, APTAISOMA METALINIAIS PROFILIUOTAIS LAKŠTAIS, SPALVA RAL 7024 (GRAFITO PILKA);

*SIENOS - PRIESTATO: DAUGIASLUOKSNIŲ SIENINIŲ PLOKŠČIŲ, SPALVA RAL 8023;

*STOGO DANGA - METALINIŲ LAKŠTŲ, SPALVA 7024; LENGVOS KONSTRUKCIJOS KONSOLINIS STOGELIS (GAMINYS) VIRŠ DURŲ;

*LIETAUS SURINKIMO IR NUVEDIMO NUO STOGO SISTEMA, STOGO PRIEDAI - RAL 7024 SPALVOS;

*IŠORĖS PALANGĖS - SKARDOS LANKSTINIAI, SPALVA RAL 7024;

*STOGO PAKALIMAI - METALINIŲ STOGO DAILYLENČIŲ , SPALVA RAL 7024;

*LANGAI - PV PROFILIŲ, ESAMI: BALTOS SPALVOS; PROJEKTUOJAMŲ LANGŲ RĖMŲ SPALVA RAL 7024 (GRAFITO PILKA);

*IŠORĖS DURYS - PV PROFILIŲ SPALVA RAL 7024; ĮSTIKLINTOS ;

*VARTAI - PAKELIAMI, SEKCIJINIAI, SPALVA: RAL 8023;

atestado nr.	UAB VILKAVIŠKIO ARCHITEKTŪROS BIURAS				PRIEŠGAISRINĖS TARNYBOS PASTATO VILKAVIŠKIO R. SAV. PILVIŠKIŲ SEN. PILVIŠKIŲ MSTL. STOTIES G. 38D REKONSTRAVIMO PROJEKTAS	
1565						
A 804	PV	A. GAILEVIČIENĖ	2022.	<i>[Signature]</i>	FASADAI AŠYSE 1-3; E-A M 1:100	laida 0
PP	statytojai VILKAVIŠKIO RAJONO PRIEŠGAISRINĖ TARNYBA				04 / 2022 - 01 - PP - SA - 02	lapas 2
						lapų 4

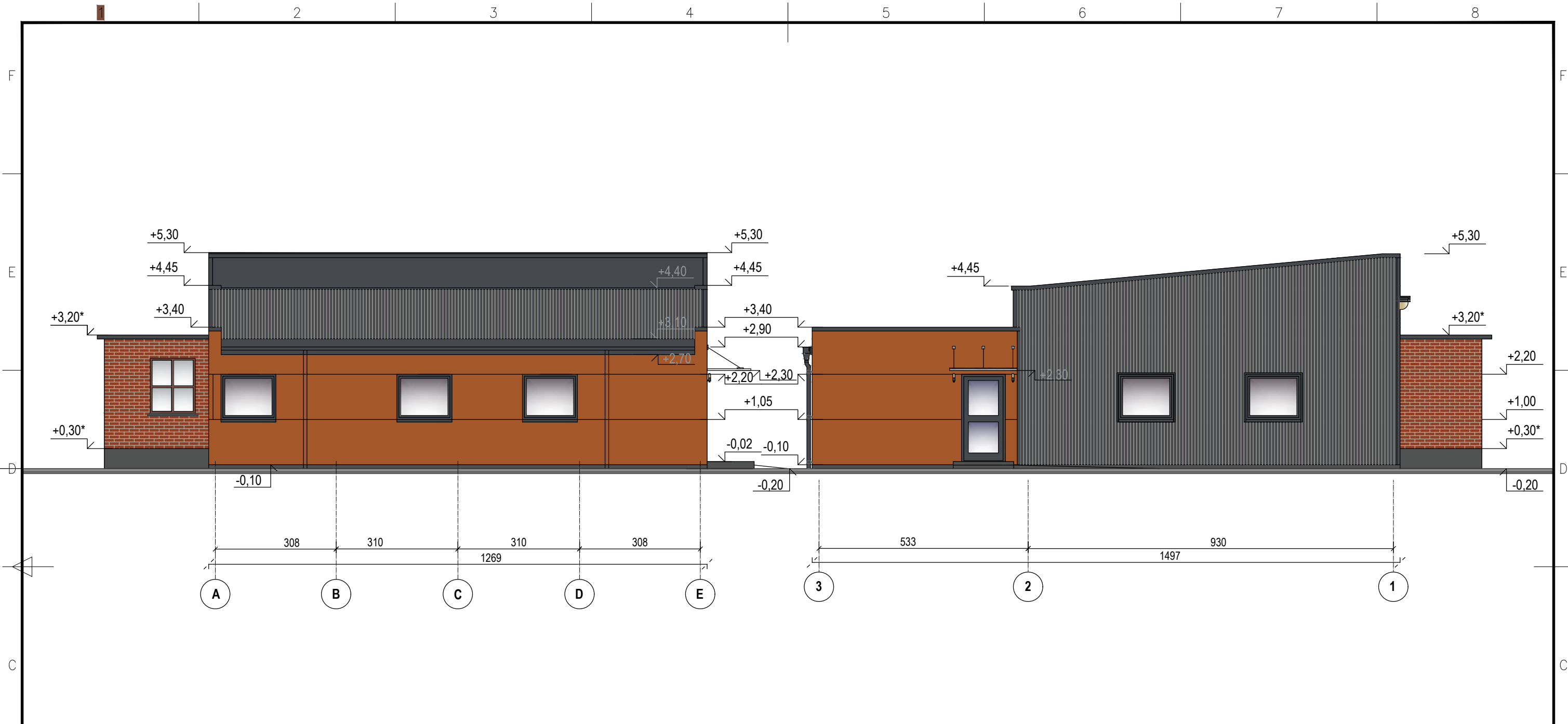

PASTABOS

*COKOLIS - GRUNTUOJAMAS , TINKUOJAMAS PLONASLUOSNIU APDAILOS TINKU, SPALVA RAL 7015;

*SIENOS - ESAMOS MŪRINĖS: ĮRENGIAMA VENTILIUOJAMO FASADO SISTEMA, APTAISOMA METALINIAIS PROFILIUOTAIS LAKŠTAIS, SPALVA RAL 7024 (GRAFITO PILKA);

*SIENOS - PRIESTATO: DAUGIASLUOKSNIŲ SIENINIŲ PLOKŠČIŲ, SPALVA RAL 8023;

*STOGO DANGA - METALINIŲ LAKŠTŲ, SPALVA 7024; LENGVOS KONSTRUKCIJOS KONSOLINIS STOGELIS (GAMINYS) VIRŠ DURŲ;

*LIETAUS SURINKIMO IR NUVEDIMO NUO STOGO SISTEMA, STOGO PRIEDAI - RAL 7024 SPALVOS;

*IŠORĖS PALANGĖS - SKARDOS LANKSTINIAI, SPALVA RAL 7024;

*STOGO PAKALIMAI - METALINIŲ STOGO DAILYLENČIŲ , SPALVA RAL 7024;

*LANGAI - PV PROFILIŲ, ESAMI: BALTOS SPALVOS; PROJEKTUOJAMŲ LANGŲ RĖMŲ SPALVA RAL 7024 (GRAFITO PILKA);

*IŠORĖS DURYS - PV PROFILIŲ SPALVA RAL 7024; ĮSTIKLINTOS ;

*VARTAI - PAKELIAMI, SEKCIJINIAI, SPALVA: RAL 8023;

atestado nr.	UAB VILKAVIŠKIO ARCHITEKTŪROS BIURAS				PRIEŠGAISRINĖS TARNYBOS PASTATO VILKAVIŠKIO R. SAV. PILVIŠKIŲ SEN. PILVIŠKIŲ MSTL. STOTIES G. 38D REKONSTRAVIMO PROJEKTAS		
1565							
A 804	PV	A. GAILEVIČIENĖ	2022.	<i>[Signature]</i>	FASADAI AŠYSE A-E; 3-1 M 1:100		laida
							0
PP	statytojai VILKAVIŠKIO RAJONO PRIEŠGAISRINĖ TARNYBA				04 / 2022 - 01 - PP - SA - 03		lapas
							3
							lapų
							4

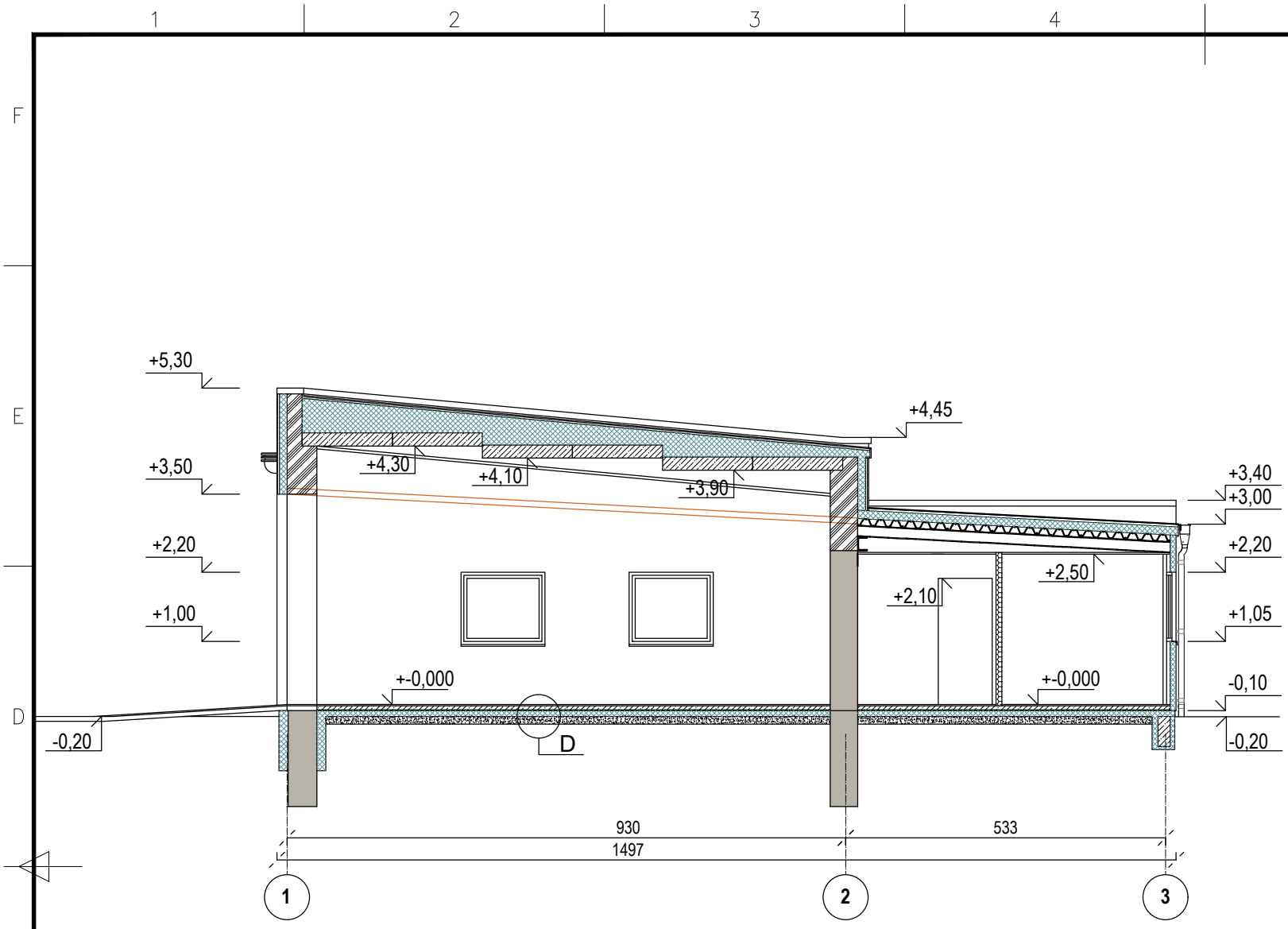

A

Daugiasluoksni plokštė su poliuretano užpildu
 skardos storis: 0,60mm,
 Ilgis (m): 2,5–18 m
 Storis (mm): 100
 Degumo klasė: B-s2,d0
 U koeficientas: 0,23
 Atsparumas ugniai: EI30;

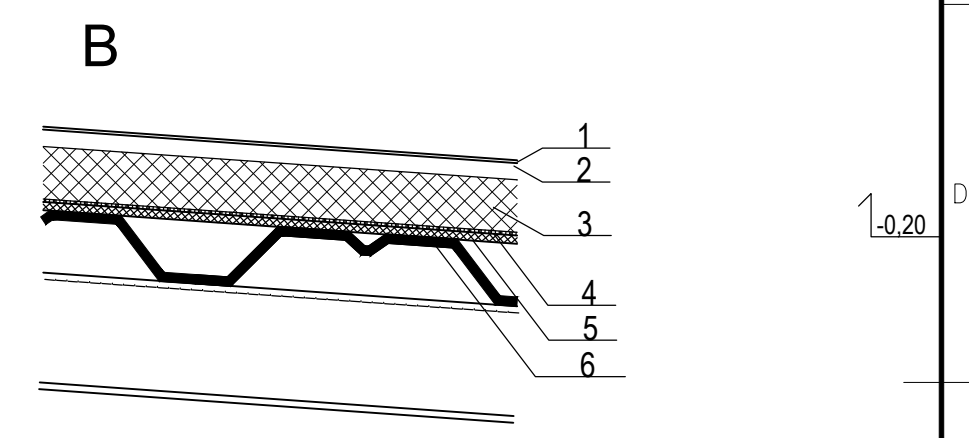

C

1 - esama plytų mūro siena, ;
 2 - akmens vatos plokštė, b-100mm
 3 - vėjo izoliacinė plokštė b-30mm
 4 - konstrukcijos vėdinimo tarpas
 5 - apdailas- metalinis profiliuotas lakštas

Sutartinis žymėjimas

- ESAMA SIENA
- TERMOIZOLIACIJA
- PERTVARA
- RENGIAMAS MŪRAS
- G/B

1-Stogo membrana,
 2- termoizoliacinė plokštė, d-40mm, A1-kieta mineralinės vatos plokštė 0,05MPa (50kPa)
 3- termoizoliacinė plokštė, d-150mm, 0,03MPa;
 4- vandens garų užtvara,
 5- termoizoliacinė plokštė, d-20mm, A1- kieta mineralinės vatos plokštė, 0,05MPa (50kPa);
 6- plieno lakštų laikanti konstrukcija.

U= 0.25;

U= 0.15;

D

1- padengimas liejamais cementiniais kietikliais d-20mm
 2- monolitinė grindų plokštė iš C25/30 betono, armuota
 3- hidroizoliacija - polietileno plėvelė
 4- polistireninis putplastis EPS200 d-100 mm
 5- įplūktas į smėlį skalda, sutankinta iki pagrindo EV2>80MPa
 6- sutankintas stambus ir vidutinio stambumo smėlis, sutankinimo k-0,96
 7- sutankintas pagrindo gruntas iki def.modulio EV2>45MPa

atestado nr.	UAB VILKAVIŠKIO ARCHITEKTŪROS BIURAS			PRIEŠGAISRINĖS TARNYBOS PASTATO VILKAVIŠKIO R. SAV. PILVIŠKIŲ SEN. PILVIŠKIŲ MSTL. STOTIES G. 38D REKONSTRAVIMO PROJEKTAS	
1565					
A 804	PV	A. GAILEVIČIENĖ	2022.		laida
					0
					PJŪVIS, DETALĖS M 1:100
PP	statytojai VILKAVIŠKIO RAJONO PRIEŠGAISRINĖ TARNYBA			04 / 2022 - 01 - PP - SA - 04	lapas 4
					lapų 4

FOTOFIKSACIJA

