

UAB „Domidėja“  
Įmonės kodas: 302463181  
Adresas: Respublikos g. 19A, Telšiai



PROJEKTO NR.	D97-20-PP
STATYTOJAS	S. J.
PROJEKTO PAVADINIMAS	GYVENAMOSIOS PASKIRTIES (VIENO BUTO) SU REMONTO DIRBTUVĖMIS IR GARAŽŲ BEI PAGALBINIO ŪKIO PASKIRTIES PASTATŲ, J. ŽILEVIČIAUS G. 1, PLUNGĖS M., PLUNGĖS R. SAV., REKONSTRAVIMO PROJEKTAS, SUJUNGIANT PASTATUS IR KEIČIANT PASTATO PASKIRTĮ Į PASLAUGŲ
STATINIO ADRESAS	J. ŽILEVIČIAUS G. 1, PLUNGĖS M., PLUNGĖS R. SAV.
NAUDOJIMO PASKIRTIS	PASTATO ESAMA – GYVENAMOJI (VIENO BUTO); PASATO BŪSIMA – PASLAUGŲ (REMONTO DIRBTUVĖS);
KATEGORIJA	NEYPATINGASIS STATINYS
PROJEKTO ETAPAS	PP

DIREKTORIUS	D. ČESNAUSKIS
-------------	---------------

PROJEKTO VADOVAS	D. ČESNAUSKIS, AT. NR. 38006
------------------	---------------------------------

STATYTOJAS (projektą tvirtinu)	S. J.
-----------------------------------	-------

Telšiai 2021 m.

## TURINYS

Eil. Nr.	Pavadinimas	Lapas	Lapų
<b>1.</b>	<b>Projektinis pasiūlymas</b>	<b>1-13</b>	<b>13</b>
1.1	Titulinis	1	1
1.2	Turinys	2	1
1.3	Aiškinamasis raštas	3-7	5
1.4	Sklypo planas	8	1
1.5	1 aukšto planas (su vidaus patalpų matmenimis)	9	1
1.6	2 aukšto planas (su vidaus patalpų matmenimis)	10	1
1.7	Fasadai tarp ašių A-E, D-A, 5-1 ir 1-5 (spalvinis sprendinys)	11	1
1.8	Pjūviai 1-1 ir 2-2	12	1
1.9	Pastato vizualizacijos	13	1

Turinys D97-20-XX-PP.T	Lapas	Lapų	Laida
	1	1	0

PAVADINIMAS:

**Gyvenamosios paskirties (vieno buto) su remonto dirbtuvėmis ir garažų bei pagalbinio ūkio paskirties pastatų, J. Žilevičiaus g. 1, Plungės m., Plungės r. sav., rekonstravimo projektas, sujungiant pastatus ir keičiant pastato paskirtį į paslaugų**

PROJEKTO NR:

**D97-20-PP**

**(SKL. KAD. NR.: 6854/0020:16)**

## AIŠKINAMASIS RAŠTAS

### 1. Bendrieji duomenys

Pastato vieta (geografinė vieta) – J. Žilevičiaus g. 1, Plungė.

Numatoma rekonstruoti ir sujungti gyvenamosios paskirties (vieno buto) su remonto dirbtuvėmis, garažų ir pagalbinio ūkio paskirties pastatus bei pakeisti pastato paskirtį į paslaugų: statinio kategorija – neypatingasis statinys, paskirtis – paslaugų (remonto dirbtuvės), statybos rūšis – rekonstravimas.

### 2. Trumpas sklypo apibūdinimas

Sklypas yra J. Žilevičiaus g. 1, Plungė. Sklypo kadastrinis numeris 6854/0020:16, sklypo plotas 0,1494 ha. Valdymo forma – bendroji jungtinė sutuoktinių nuosavybė. Žemės sklypo paskirtis – kita; žemės sklypo naudojimo būdas – komercinės paskirties objektų teritorijos.

Pietvakarinėje pusėje sklypas ribojasi su J. Žilevičiaus gatve. Visose kitose pusėse žemės sklypas ribojasi su kitų savininkų žemės sklypais.

Pagal RSN 156-94 „Statybinė klimatologija“ duomenis Plungės rajono savivaldybėje, sekančios klimatinės sąlygos:

- vidutinė metinė oro temperatūra: +5,9 °C,
- vidutinė šalčiausio mėnesio oro temperatūra: -6,5 °C,
- santykinis metinis oro drėgnumas: 81%,
- vidutinis metinis kritulių kiekis: 788 mm,

KVAL. PATV. DOK. NR.		UAB „Domidėja“ Įm.k. 302463181 Tel: 8 629 11129 Telšiai	STATINIO PROJEKTO PAVADINIMAS		
			Gyvenamosios paskirties (vieno buto) su remonto dirbtuvėmis ir garažų bei pagalbinio ūkio paskirties pastatų, J. Žilevičiaus g. 1, Plungės m., Plungės r. sav., rekonstravimo projektas, sujungiant pastatus ir keičiant pastato paskirtį į paslaugų		
38006	SPV	Dovydas Česnauskis	STATINIO NUMERIS IR PAVADINIMAS		
A 689	SA PDV	Jurgis Bomblauskas	01. Paslaugų paskirties pastatas		
			DOKUMENTO PAVADINIMAS		Laida
			AIŠKINAMASIS RAŠTAS		0
LT	STATYTOJAS		DOKUMENTO ŽYMUO		Lapas
	S. J.		D97-20-XX-PP.AR		Lapų
				1	5

- maksimalus sniego dangos storis (dekadinis): 72 cm,
- vyraujančios stipriausių vėjų kryptys: P, PV, V, ŠV, Š,
- absoliutus vėjo greičio maksimumas (metinis): 30 m/s.

Žemės sklypas yra vidutinių platumų klimato zonoje ir priklauso Atlanto kontinentinės miškų srities pietvakariniam posričiui. Absoliutinių temperatūros minimumų vidurkis -24-26 °C. Kritulių kiekis per metus 650-850 mm. Laikotarpio su sniego danga trukmė 80-100 dienų, be šalnų 140-160 dienų. Svarbiausi procesai, sąlygojantys tarprajoninius klimato skirtumus, adiabatinis oro masių leidimasis nuo gretimų aukštumų ir dirvožemių perdrėkis dėl vandens blogo nutekėjimo plokščiu paviršiumi.

Norminis sezoninio įšalo gylis molingam gruntui iki 1,5 m, smėlingam gruntui – 1,2 m.

Projekto sprendinių poveikis gamtinei aplinkai ir kraštovaizdžiui (ekologinei pusiausvyrai, gamtinės aplinkos kokybei, kraštovaizdžio struktūrai, gamtos paveldo išsaugojimui) neigiamos įtakos neturės. Projekto sprendinių poveikis aplinkinės teritorijos vystymo darnai ir planuojamai veiklos sričiai numatomas ilgalaikis teigiamas.

Visam sklypui (0,1494 ha) nustatytos specialiosios naudojimo sąlygos:

- Elektros tinklų apsaugos zonos (III skyrius, ketvirtasis skirsnis) – 0,057 ha.

### **3. Sklypo projektiniai sprendiniai**

Įgyvendinant projektą rekonstruojami ir sujungiami:

Gyvenamosios paskirties (vieno buto) pastatas su remonto dirbtuvėmis, kurio bendras plotas – 309,10 m<sup>2</sup>, užstatytas plotas – 311,00 m<sup>2</sup>.

Garažų paskirties pastatas, kurio bendras plotas – 168,55 m<sup>2</sup>, užstatytas plotas – 183,00 m<sup>2</sup>.

Pagalbinio ūkio paskirties pastatas, kurio bendras plotas – 21,00 m<sup>2</sup>, užstatytas plotas – 21,00 m<sup>2</sup>.

Sujungto pastato paskirtis keičiama į paslaugų. Pastato bendras plotas po rekonstravimo – 594,14 m<sup>2</sup>, užstatytas plotas – 604,79 m<sup>2</sup>.

Sklype pagal užsakovo pageidavimus tvora neprojektuojama.

Įvažiavimo vertikalus suplanavimas atliekamas atsižvelgiant į gatvės aukščių planą, reljefą, gretimas teritorijas, landšaftinio projektavimo ypatumus.

Atliekant žemės kasybos darbus, būtina išsaugoti derlingąjį dirvožemio sluoksnį.

Bendras aiškinamasis raštas D97-20-XX-PP.AR	Lapas	Lapų	Laida
	2	5	0

## **4. Statinių architektūriniai sprendiniai**

### **4.1. Rekonstruojamo paslaugų paskirties pastato zonavimo sprendiniai**

Rekonstruojamas paslaugų paskirties pastatas, kurio aukštingumas – 2 aukštai. Aukštis nuo pastato nulinės altitudės – 6,70 m, aukštis nuo vidutinės žemės paviršiaus altitudės – 7,95 m. Pastato tūrį sudaro dviejų aukštų patalpos, po šlaitiniais stogais.

Pastato patalpų eksplikacijos pateikiamos lentelėse.

*1 lentelė. 1 aukšto patalpų eksplikacija*

PATALPŲ EKSPLIKACIJA		
Žym.	Patalpos pavadinimas	Plotas m <sup>2</sup>
1-1	Sandėlis	18,71
1-2	Parduotuvės salė	31,37
1-3	Katilinė	16,69
1-4	Koridorius	8,11
1-5	San. mazgas	9,10
1-6	Remonto dirbtuvės	44,58
1-7	Remonto dirbtuvės	33,72
1-8	Remonto dirbtuvės	254,00
1-9	Katilinė	6,93
1-10	Remonto dirbtuvės	67,93
1-11	Malkinė	18,21
	Iš viso:	509,33

*2 lentelė. 2 aukšto patalpų eksplikacija*

PATALPŲ EKSPLIKACIJA		
Žym.	Patalpos pavadinimas	Plotas m <sup>2</sup>
2-1	Koridorius	4,44
2-2	Ofisas	45,18
2-3	Personalo patalpa	11,09
2-4	Personalo patalpa	10,40
2-5	Sandėlis	13,70
	Iš viso:	84,81

Detalūs pastato rekonstravimo sprendiniai pateikti brėžiniuose (Nr. D97-20-01-PP.B-01 ir D97-20-01-PP.B-02).

Bendrasis aiškinamasis raštas D97-20-XX-PP.AR	Lapas	Lapų	Laida
	3	5	0

## **4.2. Rekonstruojamo paslaugų paskirties pastato apdailos medžiagų sprendiniai**

Rekonstruojamo statinio fasadų apdailai naudojamas dekoratyvinis tinkas, geltonos (RAL 1014) spalvos ir plieninės skardos lakštai, pilkos (RAL 7035) spalvos. Stogo danga – plieninės skardos lakštai, tamsiai pilkos (RAL 7024) spalvos.

Pastate numatomas natūralus apšvietimas per langus. Numatomi plastikiniai baltos spalvos (RAL 9010) langai trijų padėčių, dvigubo stiklo paketu, du stiklai dengti selektyvine danga.

Projektuojamos lauko ir vidaus durys. Sustiprintos konstrukcijos lauko durys, tamsiai rudos spalvos (RAL 8017), su dvigubu užraktu. Vidaus durys – medinės, su vienspyniu užraktu.

Garažų vartai – segmentiniai, pakeliami, tamsiai rudos (RAL 8017) spalvos.

Projektuojamo pastato fasadams ir stogui numatytos naudoti ilgaamžės, lengvai prižiūrimos, tinkamos Lietuvos klimatinėms sąlygoms apdailos medžiagos.

Spalviniai pastato sprendimai pateikti brėžinyje Nr. D97-20-01-PP.B-03.

## **5. Statinio konstrukciniai sprendiniai**

### **5.1. Rekonstruojamo paslaugų paskirties pastato konstrukcinė schema**

Paslaugų paskirties pastato konstrukcijas sudaro:

- Esami - betono pamatai, plytų mūro ir metalo su karkasu sienos, gelžbetonio ir metalo perdangos.

Rekonstravimo metu griaunamos esamos sienos/pertvaros, įrengiamos naujos angos esamose konstrukcijose, užtaisomos angos esamose konstrukcijose, įrengiamos naujos sienos ir pertvaros. Pastato fasadai yra tinkuojami ir dažomi, pritvirtinami metalo lakštai.

## **6. Technologinis aprašymas**

Paslaugų paskirties patalpose bus įrengiamos remonto dirbtuvės (1-6, 1-7, 1-8 ir 1-10), kur bus remontuojami automobiliai. Projektuojamose patalpose planuojama laikyti ne daugiau kaip 10 automobilių. 1-2 patalpoje yra įrengta parduotuvės salė, kur bus parduodamos auto detalės ir automobilių priežiūrai reikalingos priemonės. 2 aukšto patalpos yra skirtos tik darbuotojams. Personalo patalpos įrengtos 2-3 ir 2-4.

## **7. Inžinerinių tinklų aprašymas**

### **7.1. Vandentiekis**

Rekonstruojamas pastatas prijungtas prie miesto vandentiekio tinklų.

Bendrasis aiškinamasis raštas D97-20-XX-PP.AR	Lapas	Lapų	Laida
	4	5	0

## **7.2. Nuotėkų šalinimas**

Rekonstruojamas pastatas prijungtas prie miesto nuotekų tinklų.

## **7.3. Lietaus nuotekų sistema**

Paviršinės nuotekos surenkamos nuo pastatų stogų į latakus ir lietvamzdžiais nuleidžiamos į gruntą.

## **7.4. Elektros energijos tiekimas**

Rekonstruojamas pastatas prijungtas prie elektros tinklų.

## **8. Saugomų teritorijų dalis**

Rekonstruojamas pastatas yra neypatingasis statinys. Projektuojamas pastatas nepatenka į saugomą teritoriją.

Bendrasis aiškinamasis raštas D97-20-XX-PP.AR	Lapas	Lapų	Laida
	5	5	0

**Eksplikacija:**

- 1 - Įvažiavimas į sklypą
- 2 - Rekonstruojamas paslaugų paskirties pastatas

**SKLYPO PLANAS M 1:500**

OBJEKTO VIETA

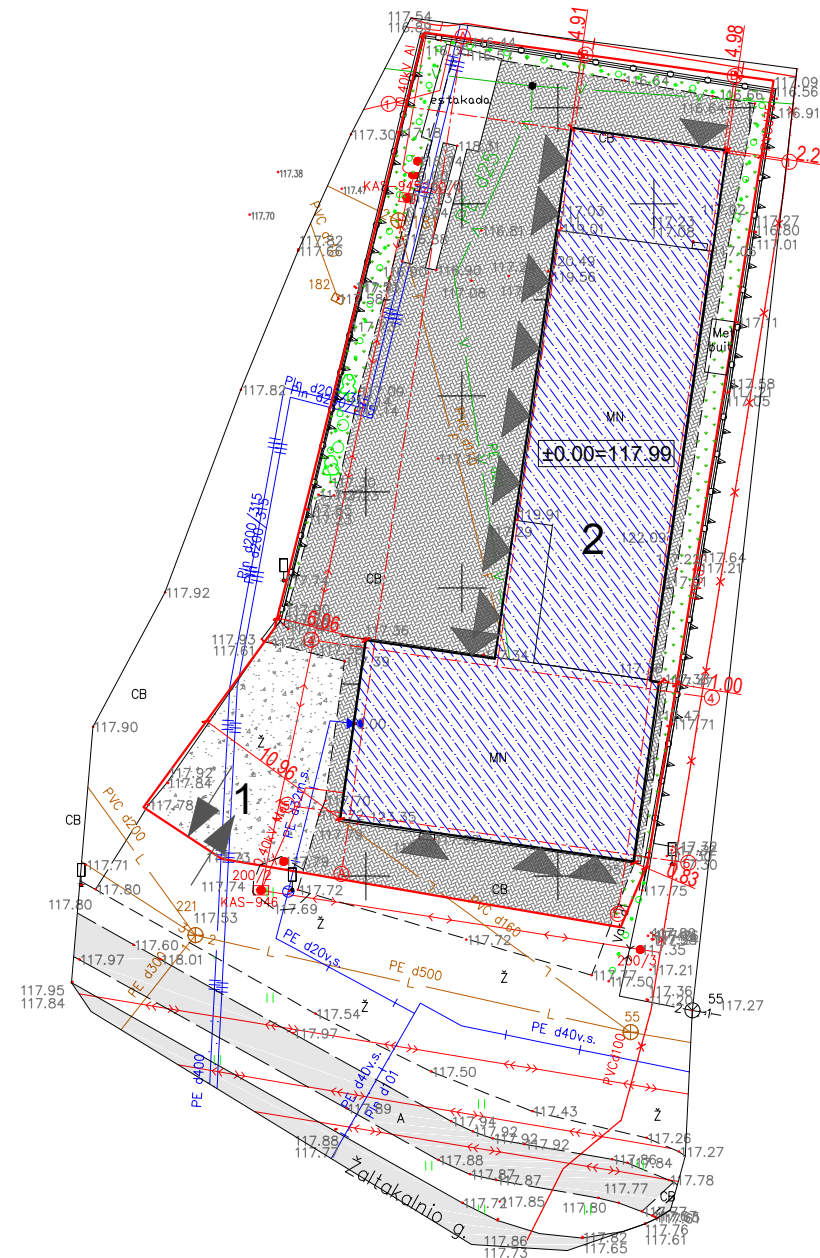

**Sutartiniai žymėjimai:**

- Rekonstruojamas pastatas
- Sklypo riba
- Įvažiavimas, išvažiavimas
- Įėjimas į pastatą
- Vejos bortas
- Veja
- Esama betono trinkelių danga
- Esama žvyro danga

**AŠIŲ SUSIKIRTIMO KOORDINATĖS**

**Paslaugų paskirties pastatas**

- A4 X=6198548.48; Y=364409.57
- A5 X=6198537.55; Y=364407.99
- B1 X=6198582.74; Y=364422.83
- B4 X=6198547.30; Y=364417.71
- D1 X=6198582.74; Y=364422.83
- D4 X=6198581.32; Y=364432.70
- E4 X=6198545.83; Y=364427.86
- E5 X=6198534.91; Y=364426.28

KVAL. PATV. DOK. NR.	UAB „Domidėja“ Įm. k. 302463181 Tel: 8 629 11129 Telšiai		STATINIO PROJEKTO PAVADINIMAS	
			Gyvenamosios paskirties (vieno buto) su remonto dirbtuvėmis ir garažų bei pagalbinio ūkio paskirties pastatų, J. Žilėvičiaus g. 1, Plungės m., Plungės r. sav., rekonstravimo projektas, sujungiant pastatus ir keičiant pastato paskirtį į paslaugų	
38006	SPV	Dovydas Česnauskis	STATINIO NUMERIS IR PAVADINIMAS	
A 689	SA PDV	Jurgis Bomblauskas	01. Paslaugų paskirties pastatas (7.4.)	
B 0037063	Proj.	Ernestas Melėšius	DOKUMENTO PAVADINIMAS	Laida
			SKLYPO PLANAS	0
LT	STATYTOJAS:		DOKUMENTO ŽYMUO	Lapas
	E. J., S. J.		D97-20-00-PP-BD.B-02	Lapų
				1 1



1 AUKŠTO PLANAS M1:100  
(su vidaus patalpų matmenimis)

SUTARTINIAI ŽYMĖJIMAI	
Žymėjimas	Paaškinimas
	Projektuojamos daugiasluoksnės plokštės
	Esama siena/pertvara
	Griaunama esama siena/pertvara
	Užtaisoma esamoje konstrukcijoje
	Įrengiama nauja esamoje konstrukcijoje

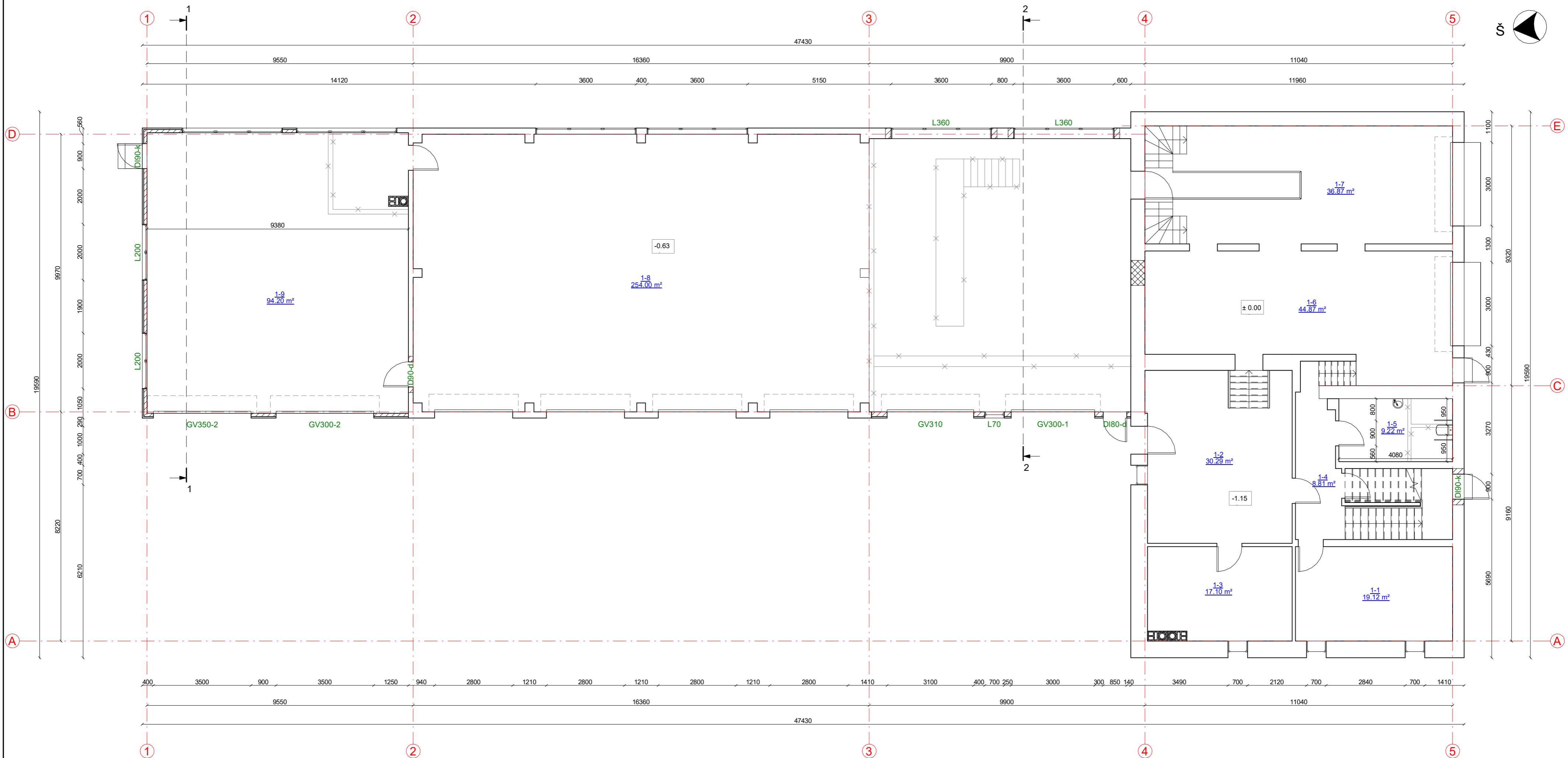

Pirmo aukšto patalpų eksplikacija

Numeris	Pavadinimas	Plotas
1-1	Sandėlis	19.12 m <sup>2</sup>
1-2	Parduotuvės salė	30.29 m <sup>2</sup>
1-3	Katilinė	17.10 m <sup>2</sup>
1-4	Koridorius	8.81 m <sup>2</sup>
1-5	San. mazgas	9.22 m <sup>2</sup>
1-6	Remonto dirbtuvės	44.87 m <sup>2</sup>
1-7	Remonto dirbtuvės	36.87 m <sup>2</sup>
1-8	Remonto dirbtuvės	254.00 m <sup>2</sup>
1-9	Remonto dirbtuvės	94.20 m <sup>2</sup>
		514.48 m <sup>2</sup>

KVAL. PATV. DOK. NR.		UAB „Domidėja“ Įm.k. 302463181 Tel: 8 629 11129 Telšiai	STATINIO PROJEKTO PAVADINIMAS	
			Gyvenamosios paskirties (vieno buto) su remonto dirbtuvėmis ir garažų bei pagalbinio ūkio paskirties pastatų, J. Žilėvičiaus g. 1, Plungės m., Plungės r. sav., rekonstravimo projektas, sujungiant pastatus ir keičiant pastato paskirtį į paslaugų	
STATINIO NUMERIS IR PAVADINIMAS			01. Paslaugų paskirties pastatas (remonto dirbtuvės)	
38006	SPV	Dovydas Česnauskis	DOKUMENTO PAVADINIMAS	
A 689	SA PDV	Jurgis Bomblauskas	PIRMO AUKŠTO PLANAS (su vidaus patalpų matmenimis)	
			Laida	0
LT	STATYTOJAS		DOKUMENTO ŽYMUO	
	S. J.		D97-20-01-PP-SA.B-01	
			Lapas	Lapų
			1	1

ANTRO AUKŠTO PLANAS M 1:100  
(su vidaus patalpų matmenimis)

SUTARTINIAI ŽYMĖJIMAI

Žymėjimas	Paaiškinimas
	Esama siena/pertvara
	Naikinami laiptai
	Projektuojama blokelių pertvara
	Užtaisoma anga esamoje konstrukcijoje

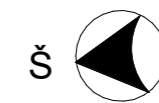
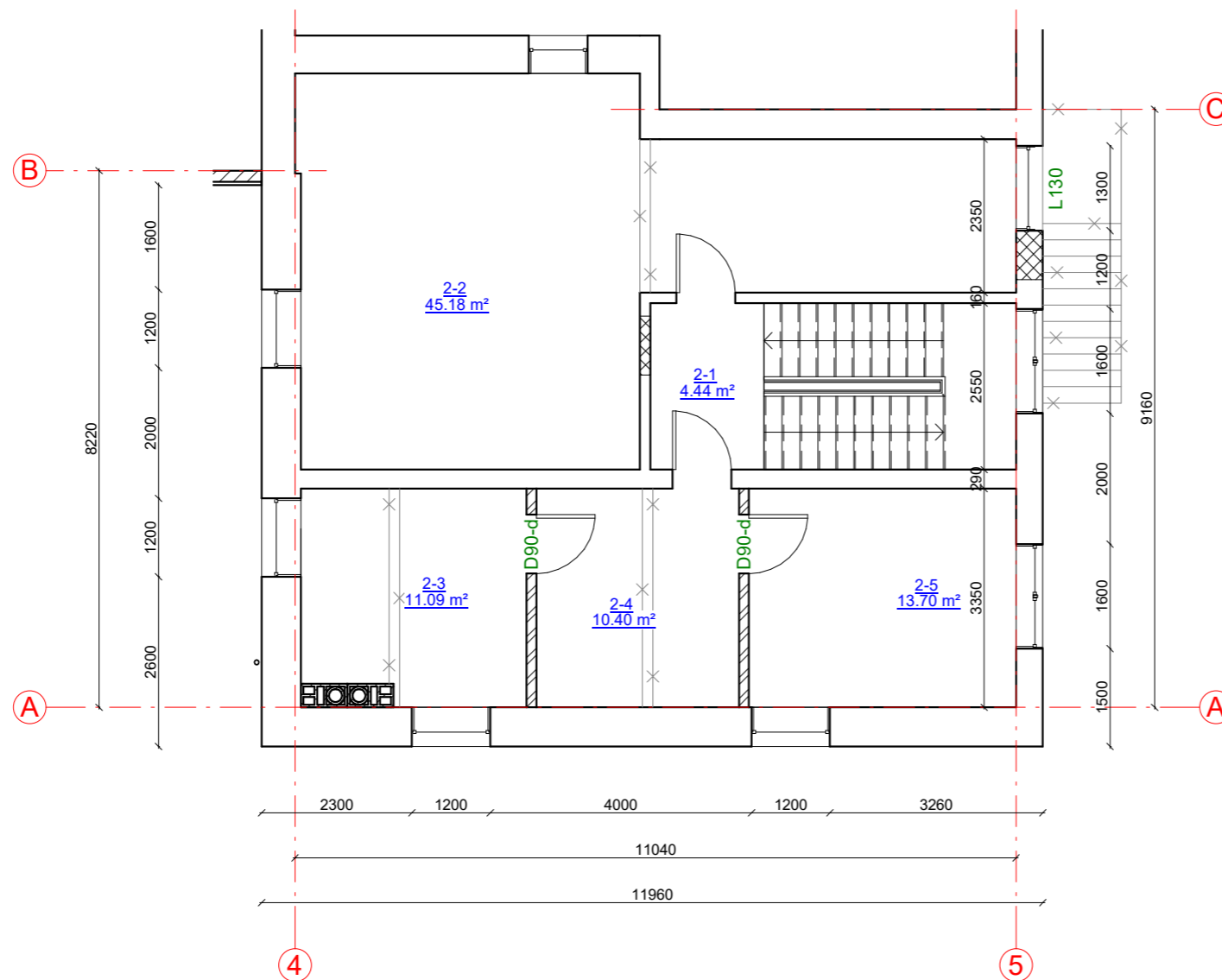

Antro aukšto patalpų eksplikacija

Numeris	Pavadinimas	Plotas
2-1	Koridorius	4.44 m <sup>2</sup>
2-2	Ofisas	45.18 m <sup>2</sup>
2-3	Personalo patalpa	11.09 m <sup>2</sup>
2-4	Personalo patalpa	10.40 m <sup>2</sup>
2-5	Ofisas	13.70 m <sup>2</sup>
		84.80 m <sup>2</sup>

KVAL. PATV. DOK. NR.	UAB „Domidėja“ Jm.k. 302463181 Tel: 8 629 11129 Telšiai		STATINIO PROJEKTO PAVADINIMAS Gyvenamosios paskirties (vieno buto) su remonto dirbtuvėmis ir garažų bei pagalbinio ūkio paskirties pastatų, J. Žilėvičiaus g. 1, Plungės m., Plungės r. sav., rekonstravimo projektas, sujungiant pastatus ir keičiant pastato paskirtį į paslaugų	
	38006	SPV	Dovydas Česnauskis	
A 689	SA PDV	Jurgis Bomblauskas		
STATINIO NUMERIS IR PAVADINIMAS				
01. Paslaugų paskirties pastatas (remonto dirbtuvės)				
DOKUMENTO PAVADINIMAS				Laida
ANTRO AUKŠTO PLANAS (SU VIDAUS PATALPŲ MATMENIMIS)				0
LT	STATYTOJAS		DOKUMENTO ŽYMUO	
	S. J.		D97-20-01-PP-SA.B-02	
			Lapas	Lapų
			1	1

FASADAS TARP AŠIŲ A-E M1:100



FASADAS TARP AŠIŲ D-A M1:100



FASADAS TARP AŠIŲ 5-1 M1:100

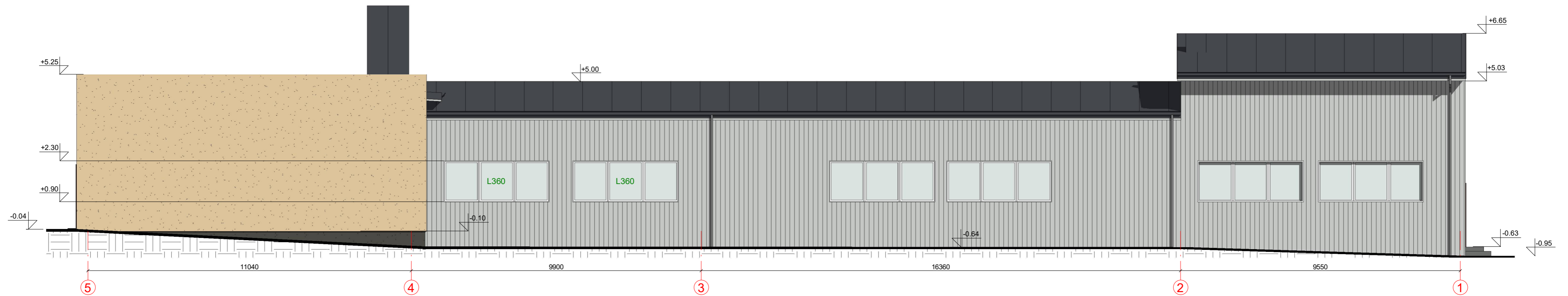

FASADAS TARP AŠIŲ 1-5 M1:100

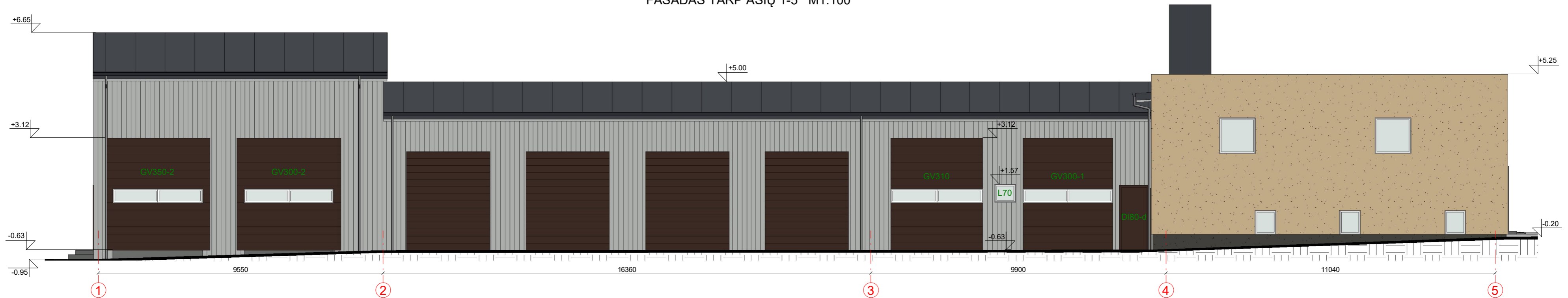

FASADO APDAILOS ŽINIARAŠTIS

	Plastiniai langai/durys/vartai	Spalva balta, RAL 9010/Spalva tamsiai ruda, RAL 8017
	Fasado apdaila - dekoratyvinis tinkas	Spalva geltona, RAL 1014
	Fasado apdaila - plieninės skardos lakštai	Spalva pilka, RAL 7035
	Metaliniai skardos elementai	Spalva tamsiai pilka, RAL 7024
	Dekoratyvinio tinko cokolio apdaila	Spalva pilka, RAL 7005
	Stogo danga - plieninės skardos lakštai	Spalva tamsiai pilka, RAL 7024

KVAL. PATV. DOK. NR.	 UAB „Domidėja“ Įm.k. 302463181 Tel: 8 629 11129 Telšiai	STATINIO PROJEKTO PAVADINIMAS	
		Gyvenamosios paskirties (vieno buto) su remonto dirbtuvėmis ir garažų bei pagalbinio ūkio paskirties pastatų, J. Žilėvičiaus g. 1, Plungės m., Plungės r. sav., rekonstravimo projektas, sujungiant pastatus ir keičiant pastato paskirtį į paslaugų	
38006	SPV	Dovydas Česnauskis	STATINIO NUMERIS IR PAVADINIMAS
A 689	SA PDV	Jurgis Bomblauskas	01. Paslaugų paskirties pastatas (remonto dirbtuvės)
			DOKUMENTO PAVADINIMAS
			FASADAI TARP AŠIŲ A-E, D-A, 5-1 ir 1-5 (spalvinis sprendimas)
			DOKUMENTO ŽYMUO
LT	STATYTOJAS	S. J.	D97-20-01-PP-SA.B-03
			Lapas
			1
			Lapų
			1

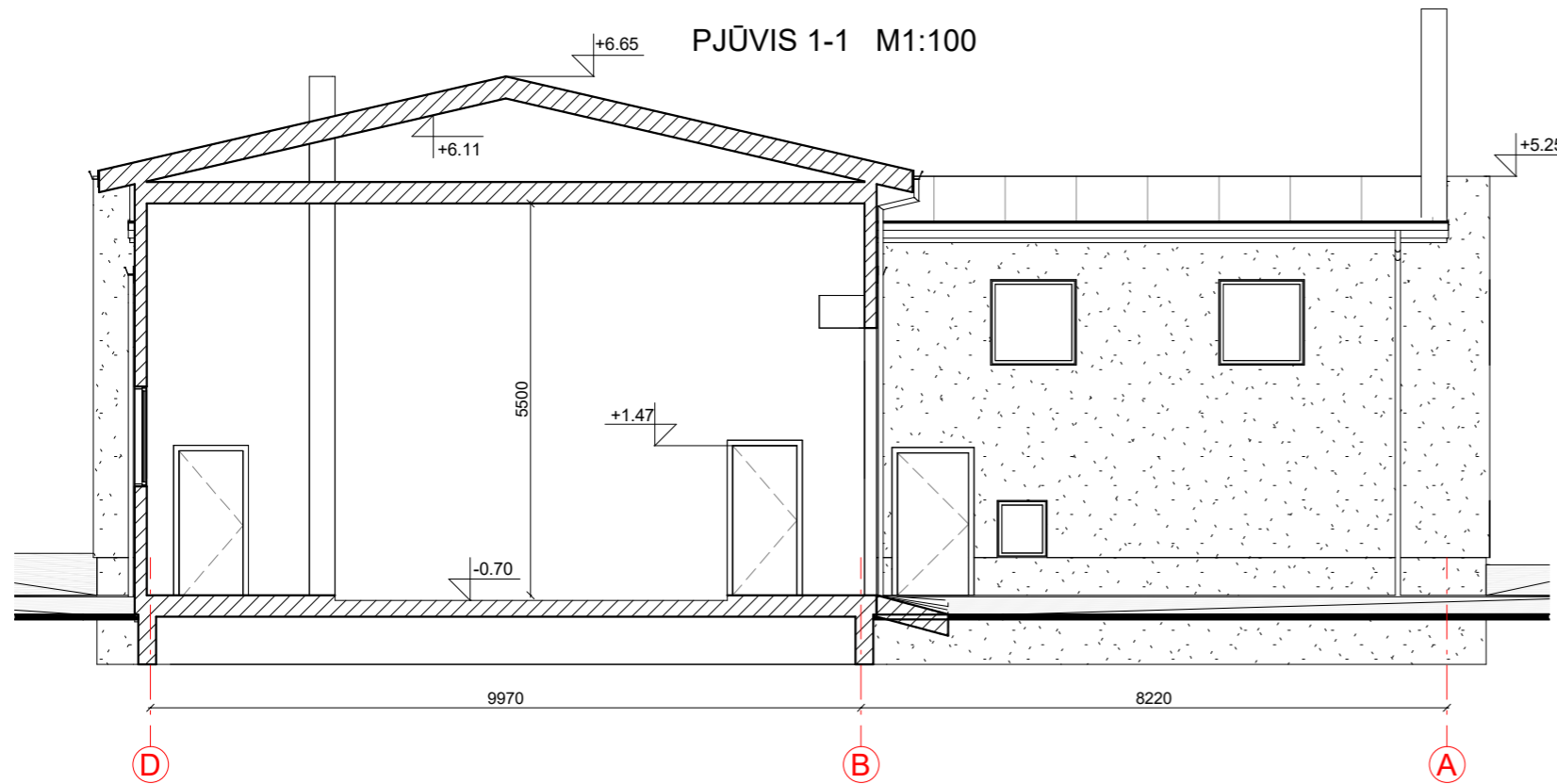

PJŪVIS 2-2 M1:100

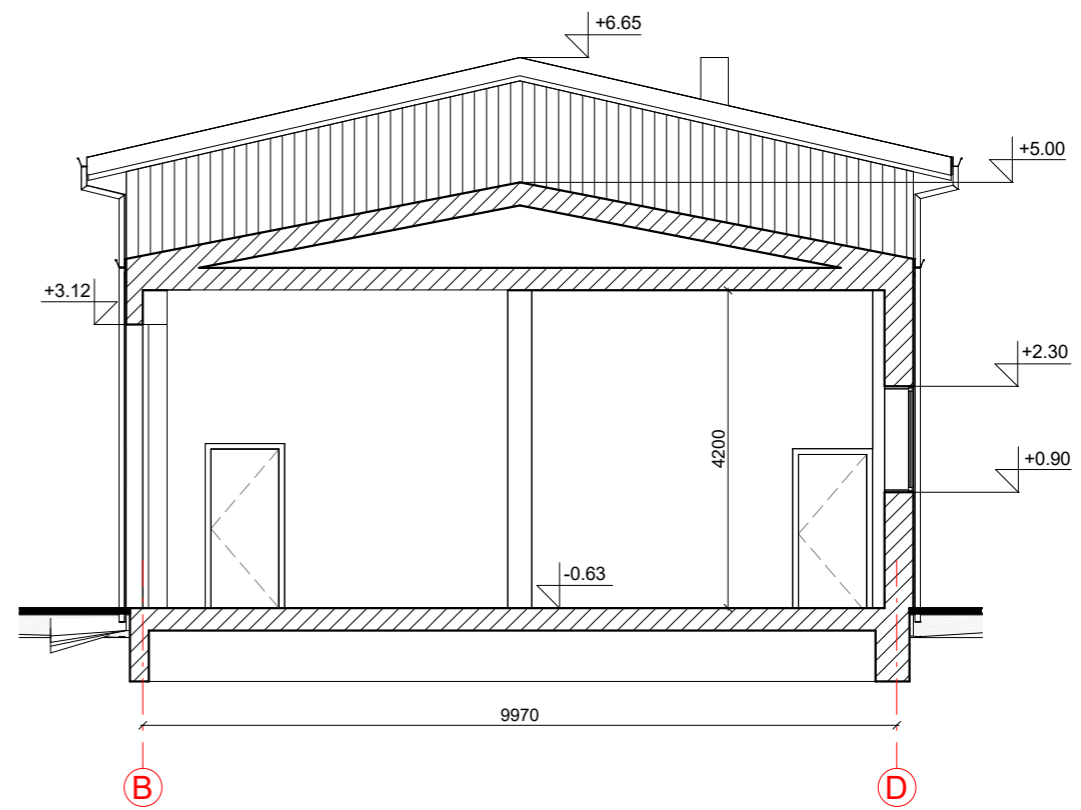

KVAL. PATV. DOK. NR.	 UAB „Domidėja“ Jm.k. 302463181 Tel: 8 629 11129 Telšiai		<b>STATINIO PROJEKTO PAVADINIMAS</b> Gyvenamosios paskirties (vieno buto) su remonto dirbtuvėmis ir garažų bei pagalbinio ūkio paskirties pastatų, J. Žilėvičiaus g. 1, Plungės m., Plungės r. sav., rekonstravimo projektas, sujungiant pastatus ir keičiant pastato paskirtį į paslaugų		
			<b>STATINIO NUMERIS IR PAVADINIMAS</b> 01. Paslaugų paskirties pastatas (remonto dirbtuvės)		
38006	SPV	Dovydas Česnauskis			
A 689	SA PDV	Jurgis Bomblauskas			
			<b>DOKUMENTO PAVADINIMAS</b>	Laida	
			PJŪVIAI 1-1 IR 2-2	0	
LT	<b>STATYTOJAS</b> S. J.		<b>DOKUMENTO ŽYMUO</b> D97-20-01-PP-SA.B-04	Lapas	Lapų
				1	1

PASTATO VIZUALIZACIJOS



FASADO APDAILOS ŽINIARAŠTIS

	Plastikiniai langai/durys/vartai	Spalva balta, RAL 9010/Spalva tamsiai ruda, RAL 8017
	Fasado apdaila - dekoratyvinis tinkas	Spalva geltona, RAL 1014
	Fasado apdaila - plieninės skardos lakštai	Spalva pilka, RAL 7035
	Metaliniai skardos elementai	Spalva tamsiai pilka, RAL 7024
	Dekoratyvinio tinko cokolio apdaila	Spalva pilka, RAL 7005
	Stogo danga - plieninės skardos lakštai	Spalva tamsiai pilka, RAL 7024

KVAL. PATV. DOK. NR.	 UAB „Domidėja“ Įm.k. 302463181 Tel: 8 629 11129 Telšiai		STATINIO PROJEKTO PAVADINIMAS Gyvenamosios paskirties (vieno buto) su remonto dirbtuvėmis ir garažų bei pagalbinio ūkio paskirties pastatų, J. Žilėvičiaus g. 1, Plungės m., Plungės r. sav., rekonstravimo projektas, sujungiant pastatus ir keičiant pastato paskirtį į paslaugų		
			STATINIO NUMERIS IR PAVADINIMAS 01. Paslaugų paskirties pastatas (remonto dirbtuvės)		
38006	SPV	Dovydas Česnauskis	DOKUMENTO PAVADINIMAS		
A 689	SA PDV	Jurgis Bomblauskas	PASTATO VIZUALIZACIJOS		
			Laida		
			0		
LT	STATYTOJAS		DOKUMENTO ŽYMUO		
	S. J.		D97-20-01-PP.B-06		
			Lapas	Lapų	
			1	1	