

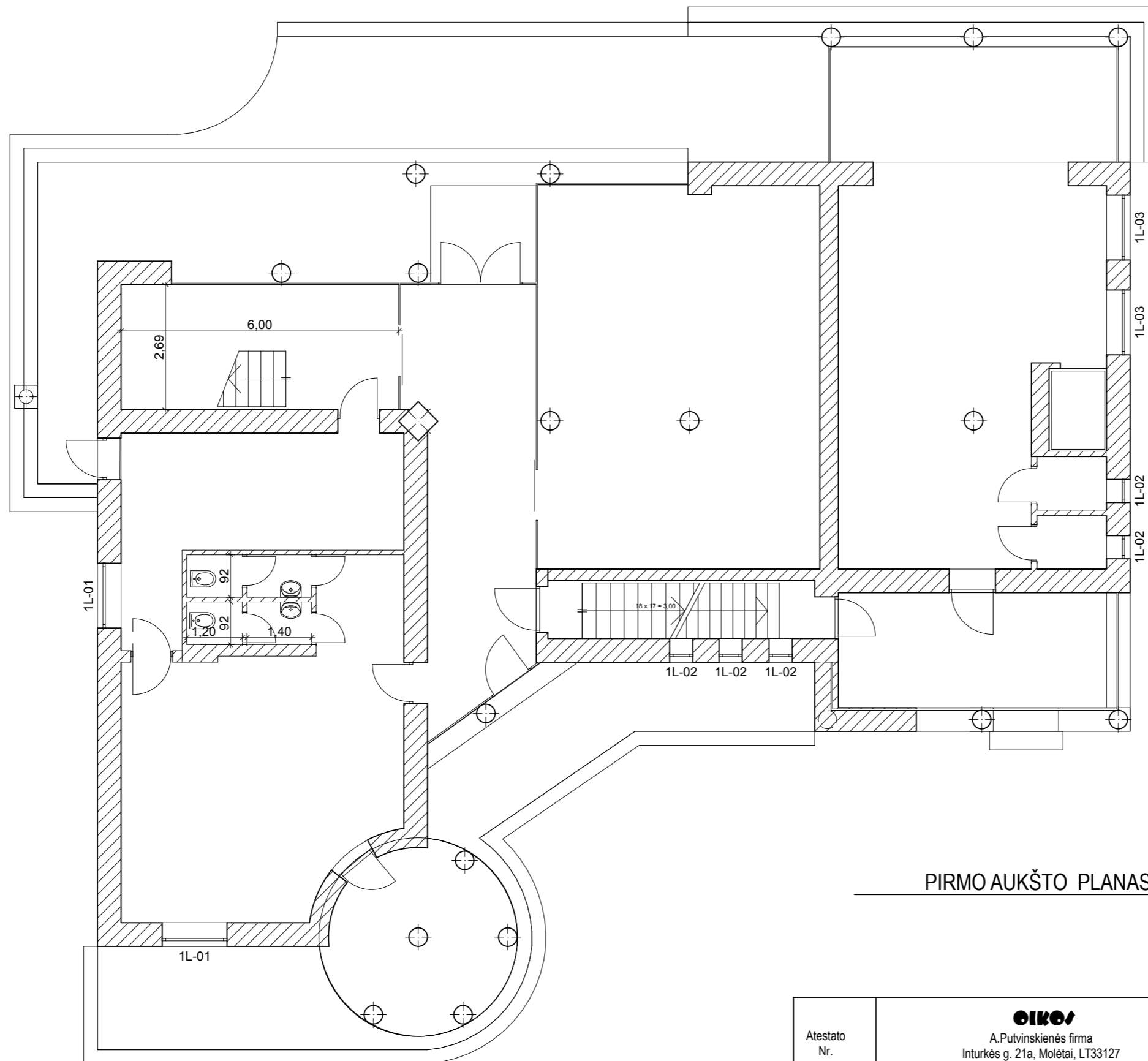

Atestato Nr.	oikos A.Putvinskienės firma Inturkės g. 21a, Molėtai, LT33127				Objektas : UAB "Lelija" kavinės-parduotuvės pastato rekonstrukcijos I-as etapas- pastogės patalpų įrengimas		
	A1554	PDV	A.Putvinskienė	2013 11	Brežinys : PASTATO VAIZDAS		Laida
		Projektavo	J.Masevičiūtė	2013 11	M 1:100		0
	Statytojas : UAB "Lelija"				Kompleksas : OS-13-11-1-TP -SA		Lapas
							Lapų
							1
							10



PIRMO AUKŠTO PLANAS

Atestato Nr.	oikos A.Putvinskienės firma Inturkės g. 21a, Molėtai, LT33127				Objektas : UAB "Lelija" kavinės-parduotuvės pastato rekonstrukcijos I-as etapas-pastogės patalpų įrengimas	
	A1554	PDV	A.Putvinskienė	2013 11	Brežinys : PIRMO A. PLANAS	
	Projektavo	J.Masevičiūtė	2013 11	M 1:100		Laida 0
	Statytojas : UAB "Lelija"				Kompleksas : OS-13-11-1-TP -SA	Lapas 2
						Lapų 10

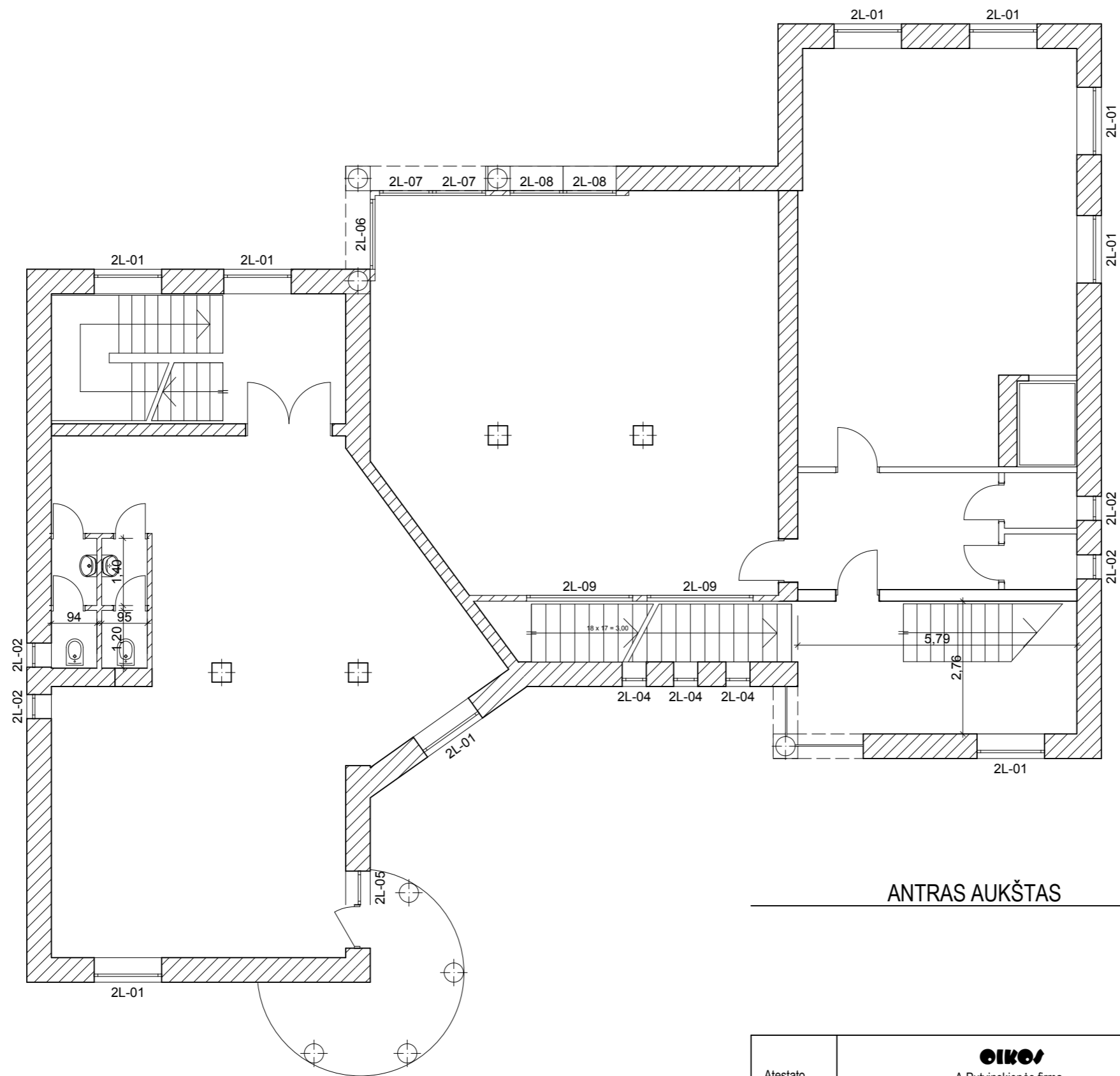

ANTRAS AUKŠTAS

Atestato Nr.	oikos A.Putvinskienės firma Inturkės g. 21a, Molėtai, LT33127				Objektas : UAB "Lelija" kavinės-parduotuvės pastato rekonstrukcijos I-as etapas-pastogės patalpų įrengimas	
	A1554	PDV	A.Putvinskienė	2013 11	Brežinys : ANTRO A. PLANAS	
	Projektavo	J.Masevičiūtė	2013 11	M 1:100		Laida 0
	Statytojas : UAB "Lelija"				Kompleksas : OS-13-11-1-TP -SA	Lapas 3
						Lapų 10

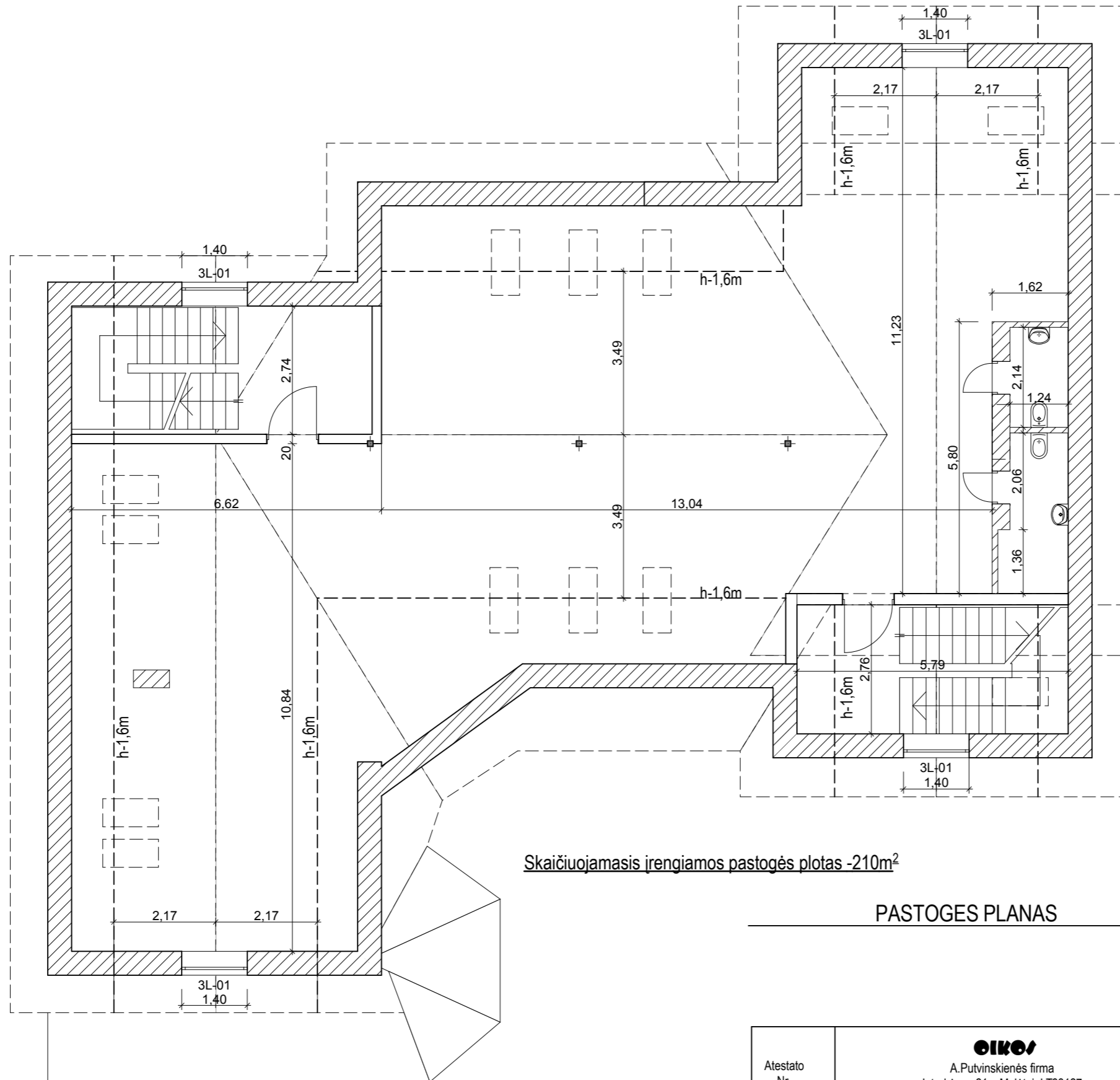

Skaičiuojamasis įrengiamos pastogės plotas -210m²

PASTOGES PLANAS

Atestato Nr.	oikos A.Putvinskienės firma Inturkės g. 21a, Molėtai, LT33127			Objektas : UAB "Lelija" kavinės-parduotuvės pastato rekonstrukcijos I-as etapas-pastogės patalpų įrengimas	
	A1554	PDV	A.Putvinskienė	2013 11	Brežinys : PASTOGES PLANAS
		Projektavo	J.Masevičiūtė	2013 11	M 1:100
		Statytojas :	UAB "Lelija"		Kompleksas : OS-13-11-1-TP -SA
					Lapas 4
					Lapų 10



ŠIAURINIS FASADAS 1:100

Atestato Nr.	oiko A.Putvinskienės firma Inturkės g. 21a, Molėtai, LT33127				Objektas : UAB "Lelija" kavinės-parduotuvės pastato rekonstrukcijos I-as etapas- pastogės patalpų įrengimas		
	A1554	PDV	A.Putvinskienė	2013 11	Brežinys : ŠIAURINIS FASADAS M 1:100	Laida	
	Projektavo	J.Masevičiūtė	2013 11			0	
	Statytojas : UAB "Lelija"				Kompleksas : OS-13-11-1-TP -SA	Lapas	Lapų
						5	10



ŠIAURINIS FASADAS

Atestato Nr.	oiko A.Putvinskienės firma Inturkės g. 21a, Molėtai, LT33127				Objektas : UAB "Lelija" kavinės-parduotuvės pastato rekonstrukcijos I-as etapas-pastogės patalpų įrengimas		
	A1554	PDV	A.Putvinskienė	2013 11	Brežinys : ŠIAURINIS FASADAS _		Laida
		Projektavo	J.Masevičiūtė	2013 11	M 1:100		0
	Statytojas : UAB "Lelija"				Kompleksas : OS-13-11-1-TP -SA		Lapas Lapų
						5 a	



RYTINIS FASADAS 1:100







Atestato Nr.	oiko/ A.Putvinskienės firma Inturkės g. 21a, Molėtai, LT33127				Objektas : UAB "Lelija" kavinės-parduotuvės pastato rekonstrukcijos I-as etapas- pastogės patalpų įrengimas		
	A1554	PDV	A.Putvinskienė	2013 11	Brežinys : RYTINIS FASADAS M 1:100	Laida	
	Projektavo	J.Masevičiūtė	2013 11			0	
	Statytojas : UAB "Lelija"				Kompleksas : OS-13-11-1-TP -SA	Lapas	Lapų
					8	10	

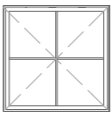

VAKARINIS FASADAS 1:100

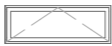
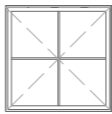
Atestato Nr.	oiko A.Putvinskienės firma Inturkės g. 21a, Molėtai, LT33127				Objektas : UAB "Lelija" kavinės-parduotuvės pastato rekonstrukcijos I-as etapas- pastogės patalpų įrengimas	
	A1554	PDV	A.Putvinskienė	2013 11	Brežinys : VAKARINIS FASADAS M 1:100	Laida
	Projektavo	J.Masevičiūtė	2013 11			0
	Statytojas : UAB "Lelija"				Kompleksas : OS-13-11-1-TP -SA	Lapas
						Lapų
						9
						10

LANGU ŽINIARASTIS

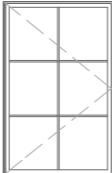
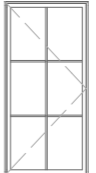
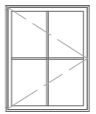
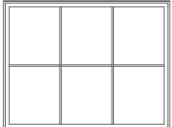
ŽYMEJIMAS	1L-01	1L-02	1L-03	2L-01	2L-02	2L-04	2L-05	2L-06	2L-07	2L-08	2L-09
PLOTIS X AUKŠTIS	1,40x1,40	0,50x0,50	1,40x0,50	1,40x1,40	0,50x0,50	0,50x2,00	0,70x2,20	1,45x2,30	1,10x2,30	1,10x1,40	2,20x1,70
KIEKIS	2	5	2	9	4	3	1	1	2	2	2
VAIZDAS IŠ PRIEKIO											

Pastabos :

1. Pateikti langų gabaritiniai matmenys . Demontavus senus langus, angas būtina patikslinti vietoje .
2. Langai su stiklo paketais . Langų staktų ir rėmų medžiagą prieš gaminant gaminius būtina tikslinti su užsakovu .
3. Esant būtinumui koreguoti langų varstymo kryptis .
4. Pirmojo aukšto langai pažymėti - **1L-x**
5. Antrojo aukšto langai pažymėti - **2L-x**
6. Pastogės langai pažymėti - **3L-x**
7. Šiame etape keičiami antrojo aukšto langai bei įrengiami pastogės langai .

Atestato Nr.	 A.Putvinskienės firma Inturkės g. 21a, Molėtai, LT33127				Objektas : UAB "Lelija" kavinės-parduotuvės pastato rekonstrukcijos I-as etapas-pastogės patalpų įrengimas		
A1554	PDV	A.Putvinskienė		2013 11	Brežinys : LANGU ŽINIARAŠTIS		Laida
	Projektavo	J.Masevičiūtė		2013 11	M 1:1		0
	Statytojas : UAB "Lelija"				Kompleksas : OS-13-11-1-TP -SA		Lapas
							Lapų
						10	10