

VĒJŪ ROŽĒ (KLAIPĒDOS APSKR.)

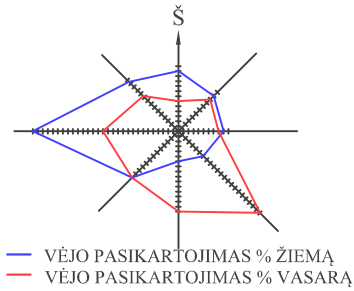

SITUACIJOS SCHEMA (1:1000)

PAGRINDINIAI BENDRIEJI RODIKLIAI

1.	PALANGOS M. SAV., PALANGOS M.	
2.	L.VAINEIKIO G. 10	
3.	ŽEMĖS SKLYPO UNIKALUS NR.	4400-1076-7885

SUTARTINIAI ŽYMEJIMAI

	SKLYPO RIBA
	GRETIMA APLINKA



KVAL.
PATV.
DOK. NR.

UAB "Adiurate"

Tel. 8-653-87778;
adiurate@gmail.com

STATINIO PROJEKTO PAVADINIMAS

GYVENAMOJO NAMO (UN. NR. 2591-4000-3017) REKONSTRAVIMO PALANGA,
L.VAINEIKIO G. 10 PROJEKTAS (PROJEKTINIAI PASIŪLYMAI)

A329	PV, PDV	R. PETRAUSKAS	2022-05
000179	PDV	R. LEBEDEVA	2022-05

STATINIO NUMERIS IR PAVADINIMAS, DOKUMENTO PAVADINIMAS
SITUACIJOS PLANAS

KALBA STATYTOJAS IR (ARBA) UŽSAKOVAS

LT E. B.

DOKUMENTO ŽYMUO

2064-TP-PP-01

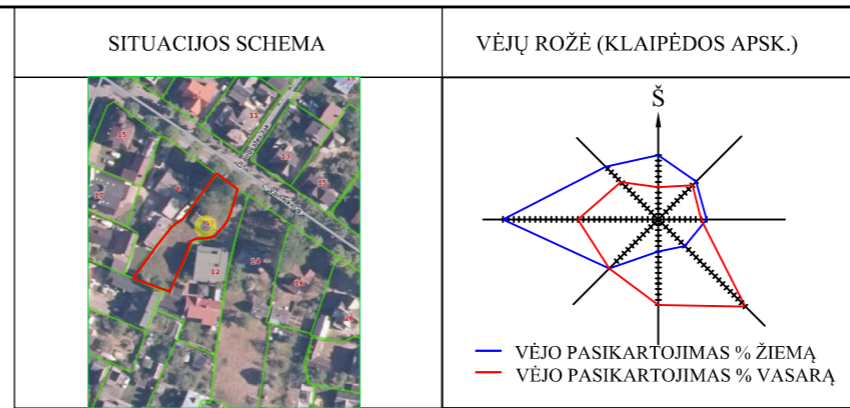

SKLYPO PLANAS (1: 1000)

PAGRINDINIAI BENDRIEJI RODIKLIAI		
1.	PALANGOS M. SAV., PALANGOS M.	
2.	L.VAINEIKIO G.10	
3.	ŽEMĖS SKLYPO UNIKALUS NR.	4400-1076-7885
4.	SKLYPO PLOTAS	0.0715 ha
5.	SKLYPO UŽSTATYMO PLOTAS	102 m ²
6.	PASTATŲ BENDRAS PLOTAS	132.52 m ²
7.	SKLYPO UŽSTATYMO TANKUMAS	14% (esamas 12%)
8.	SKLYPO UŽSTATYMO INTENSYVUMAS	19% (esamas 14%)

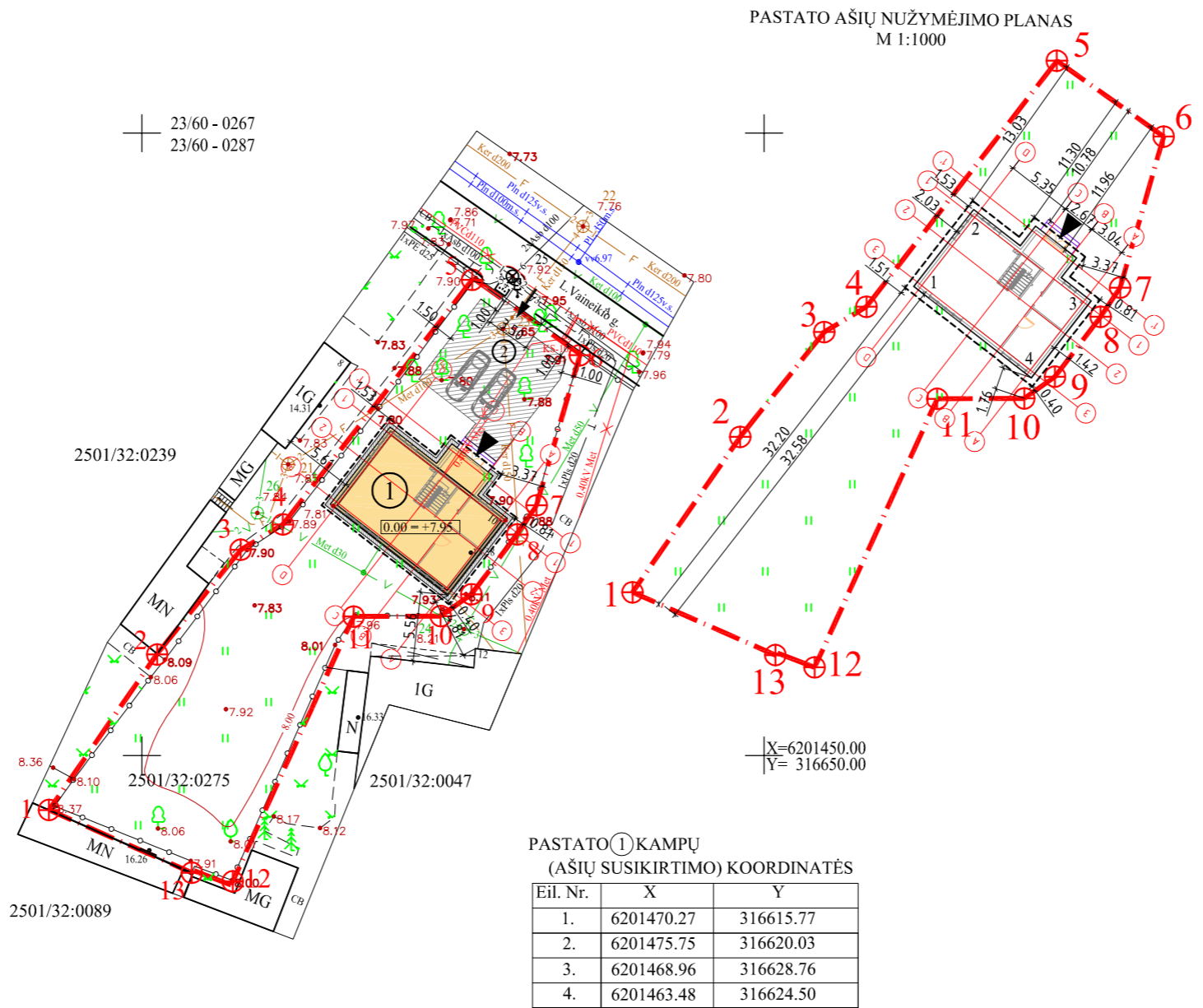

SKLYPO PLANO EKSPLIKACIJA

1. VIENO BUTO GYVENAMAS NAMAS (neypatingas)
2. KITI INŽINERINIAI STATINIAI, AIKŠTELĖ (Igr. nesudėtingas)

SUTARTINIAI ŽYMĖJIMAI

ŽYMĖJIMAS	SKLYPO RIBA
1 ⊕	SKLYPO RIBOS POSŪKIO TAŠKAS
←	PATEKIMAS Į SKLYPĄ
①	GYVENAMASIS NAMAS
②	KITI INŽINERINIAI STATINIAI, AIKŠTELĖ
▲	PATEKIMAS Į PASTATĄ
---	IŠSIKIŠUSIOS PASTATO KONSTRUKCIJOS
🚗	AUTOMOBILIŲ STOVĖJIMO VIETA
V	ESAMI VANDENTIEKIO TINKLAI
F	ESAMI BUTINIŲ NUOTEKŲ TINKLAI
×	ESAMI ELEKTROS TINKLAI
T	ESAMI RYŠIŲ TINKLAI
+	ESAMI DUJOTIEKIO TINKLAI

PASTABOS:

- PROJEKTUOJAMO PASTATO NULINĖ ALTITUDĖ, NEPROJEKTUOJAMA, IŠLIEKA ESAMA +7.95.
- PROJEKTAS PARENGTAS NEPAŽEIDŽIANT TREČIŲJŲ ŠALIŲ INTERESŲ.
- PROJEKTAS PARENGTAS TOPOGRAFINĖJE NUOTRAUKOJE.
- STATYBOS METU SUSIDARIUSIAS STATYBINES ATLIEKAS TVARKYTI PAGAL LR APLINKOS MINISTRO 2006 12 29 ISAKYMU NR. D1-637 PATVIRTINTAS STATYBINIŲ ATLIEKŲ TVARKYMO TAISYKLES.
- PAGAL STR 2.06.04:2014 "GATVĖS IR VIETINĖS REIKŠMĖS KELIAI. BENDRIEJI REIKALAVIMAI" 30 LENTELE "AUTOMOBILIŲ STOVĖJIMO VIETŲ MINIMALUS SKAIČIUS", NUMATOMOS 2 AUTOMOBILIŲ STOVĖJIMO VIETOS.
- PROJEKTUOJAMAME SKLYPE 72.79% ŽELDINIŲ.
- STATYBOS METU PAŽEISTUS DRENAŽO TINKLUS ATSATYTI SAVO LĖŠOMIS.
- PASTATO NULINĖ ALTITUDĖ NEPROJEKTUOJAMA, IŠLIEKA ESAMOS AUKŠTIS.
- LAIKINA TVORA (tveriamą statybos metu). Medžio drožlių plokštė OSB ant metalinių atramų h=1,20m impregnuojama impregnantais, žalia spalva, laikina tvora tveriamą 1,0 m atstumu nuo sklypo ribos.

KITI REIKALAVIMAI:
Žemės sklypui nustatytos specialiosios žemės naudojimo sąlygos:
Aerodromo apsaugos zonos (III skyrius, pirmasis skirsnis);
Vandens tiekimo ir nuotekų, paviršinių nuotekų tvarkymo infrastruktūros apsaugos zonos (III skyrius, dešimtas skirsnis);
Požeminio vandens vandenviečių apsaugos zonos (VI skyrius, vienuoliktasis skirsnis);
Kultūros paveldo objektų ir vietovių teritorijos, jų apsaugos zonos (V skyrius, pirmasis skirsnis);
Elektrės tinklų apsaugos zonos (III skyrius, ketvirtasis skirsnis);
Viešųjų ryšių tinklų elektroninių ryšių infrastruktūros apsaugos zonos (III skyrius, vienuoliktasis skirsnis).

individuali veikla
Pažyma Nr.284090
Ekonominės veiklos rūšies klasifikatorius 711240 Geodezinė veikla

OBJEKTAS	Numeris topografinėje informacinėje sistemoje L.Vaineikio g. 10, Palanga 2501/32:0275
COORDINACIJA? SISTEMA: LKS-94	AUKŠČIŲ SISTEMA: LAS07
GEODEZININKAS	Geodezininko kvalifikacijos pažymėjimo Nr.1GKV-449 VARDAS IR PAVARDAS PARAŠAS DATA 2021 01 04 A.V.

KVAL. PATV. DOK. NR.

UAB "Adiurate"
Tel. 8-653-87778;
adiurate@gmail.com

A329	PV, PDV	R. Petrauskas	2022-05
000179	PDV	R. Lebedeva	2022-05
KALBA	STATYTOJAS		
LT	E. B.		

PROJEKTAS
GYVENAMOJO NAMO (UN. NR. 2591-4000-3017) REKONSTRAVIMO PALANGA, L.VAINEIKIO G. 10 PROJEKTAS (PROJEKTINIAI PASIŪLYMAI)

BRĖŽINYS	SKLYPO PLANAS (Statinų išdėstymo planas ir jų sąrašas. Suvestinis inžinerinių tinklų planas)	M 1:500	LAIDA	0
BRĖŽINIO ŽYMUO	2064-TP-PP-02	FORMATAS	LAPAS	LAPŲ
		A3	1	1

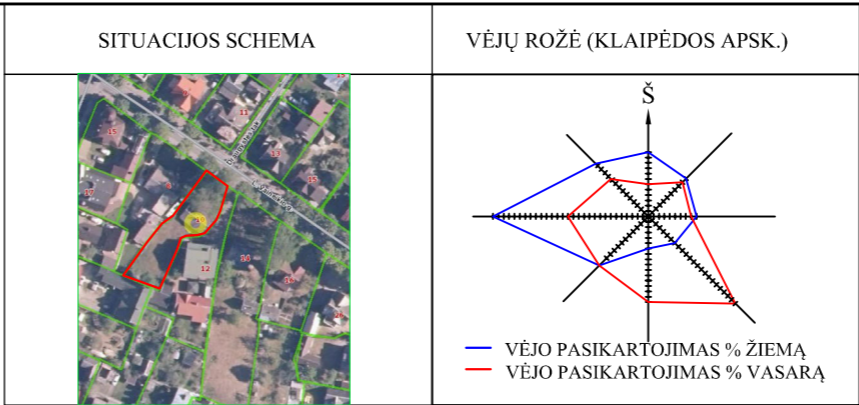

SKLYPO PLANAS (1: 1000)	
PAGRINDINIAI BENDRIEJI RODIKLIAI	
1.	PALANGOS M. SAV., PALANGOS M.
2.	L.VAINEIKIO G.10
3.	ŽEMĖS SKLYPO UNIKALUS NR. 4400-1076-7885
4.	SKLYPO PLOTAS 0.0715 ha
5.	SKLYPO UŽSTATYMO PLOTAS 102 m ²
6.	PASTATŲ BENDRAS PLOTAS 132.52 m ²
7.	SKLYPO UŽSTATYMO TANKUMAS 14% (esamas 12%)
8.	SKLYPO UŽSTATYMO INTENSYVUMAS 19% (esamas 14%)

SKLYPO PLANO EKSPLIKACIJA

1. VIENO BUTO GYVENAMAS NAMAS (neypatingas)
2. KITI INŽINERINIAI STATINIAI, AIKŠTELĖ (lgr. nesudėtingas)

SUTARTINIAI ŽYMĖJIMAI	
— — — — —	SKLYPO RIBA
1 ⊕	SKLYPO RIBOS POSŪKIO TAŠKAS
←	PATEKIMAS Į SKLYPĄ
①	GYVENAMASIS NAMAS
②	KITI INŽINERINIAI STATINIAI, AIKŠTELĖ
▲	PATEKIMAS Į PASTATĄ
— — — — —	IŠSIKIŠUSIOS PASTATO KONSTRUKCIJOS
🚗	AUTOMOBILIŲ STOVĖJIMO VIETA
🌿	PROJEKTUOJAMA ŽALIA VEJA (517 m ²)
🌳	ESAMI LAPUOČIAI MEDŽIAI (7 VIENETAI)
🌲	ESAMI SPYGLIUOČIAI MEDŽIAI (2 VIENETAI)
▨	PROJEKTUOJAMA NUOGRĮSTĖ

PASTABOS:

- PROJEKTUOJAMO PASTATO NULINĖ ALTITUDĖ, NEPROJEKTUOJAMA, IŠLIEKA ESAMA +7.95.
- PROJEKTAS PARENGTAS NEPAŽEIDŽIANT TREČIŲJŲ ŠALIŲ INTERESŲ.
- PROJEKTAS PARENGTAS TOPOGRAFINĖJE NUOTRAUKOJE.
- STATYBOS METU SUSIDARIUSIAS STATYBINES ATLIEKAS TVARKYTI PAGAL LR APLINKOS MINISTRO 2006 12 29 ISAKYMU NR. D1-637 PATVIRTINTAS STATYBINIŲ ATLIEKŲ TVARKYMO TAISYKLES.
- PAGAL STR 2.06.04:2014 "GATVĖS IR VIETINĖS REIKŠMĖS KELIAI. BENDRIEJI REIKALAVIMAI" 30 LENTELĖ "AUTOMOBILIŲ STOVĖJIMO VIETŲ MINIMALUS SKAIČIUS", NUMATOMOS 2 AUTOMOBILIŲ STOVĖJIMO VIETOS.
- PROJEKTUOJAMAME SKLYPE 72.79% ŽELDINIŲ.
- STATYBOS METU PAŽEISTUS DRENAŽO TINKLUS ATSATYTI SAVO LĖŠOMIS.
- PASTATO NULINĖ ALTITUDĖ NEPROJEKTUOJAMA, IŠLIEKA ESAMAS AUKŠTIS.
- LAIKINA TVORA (tvėriama statybos metu). Medžio drožlių plokštė OSB ant metalinių atramų h=1,20m impregnuojama impregnantais, žalia spalva, laikina tvora tvėriama 1,0 m atstumu nuo sklypo ribos.

KITI REIKALAVIMAI:

Žemės sklypui nustatytos specialiosios žemės naudojimo sąlygos:
Aerodromo apsaugos zonos (III skyrius, pirmasis skirsnis);
Vandens tiekimo ir nuotekų, paviršinių nuotekų tvarkymo infrastruktūros apsaugos zonos (III skyrius, dešimtas skirsnis);
Požeminio vandens vandenviečių apsaugos zonos (VI skyrius, vienuoliktasis skirsnis);
Kultūros paveldo objektų ir vietovių teritorijos, jų apsaugos zonos (V skyrius, pirmasis skirsnis);
Elektros tinklų apsaugos zonos (III skyrius, ketvirtasis skirsnis);
Viešųjų ryšių tinklų elektroninių ryšių infrastruktūros apsaugos zonos (II skyrius, vienuoliktasis skirsnis).

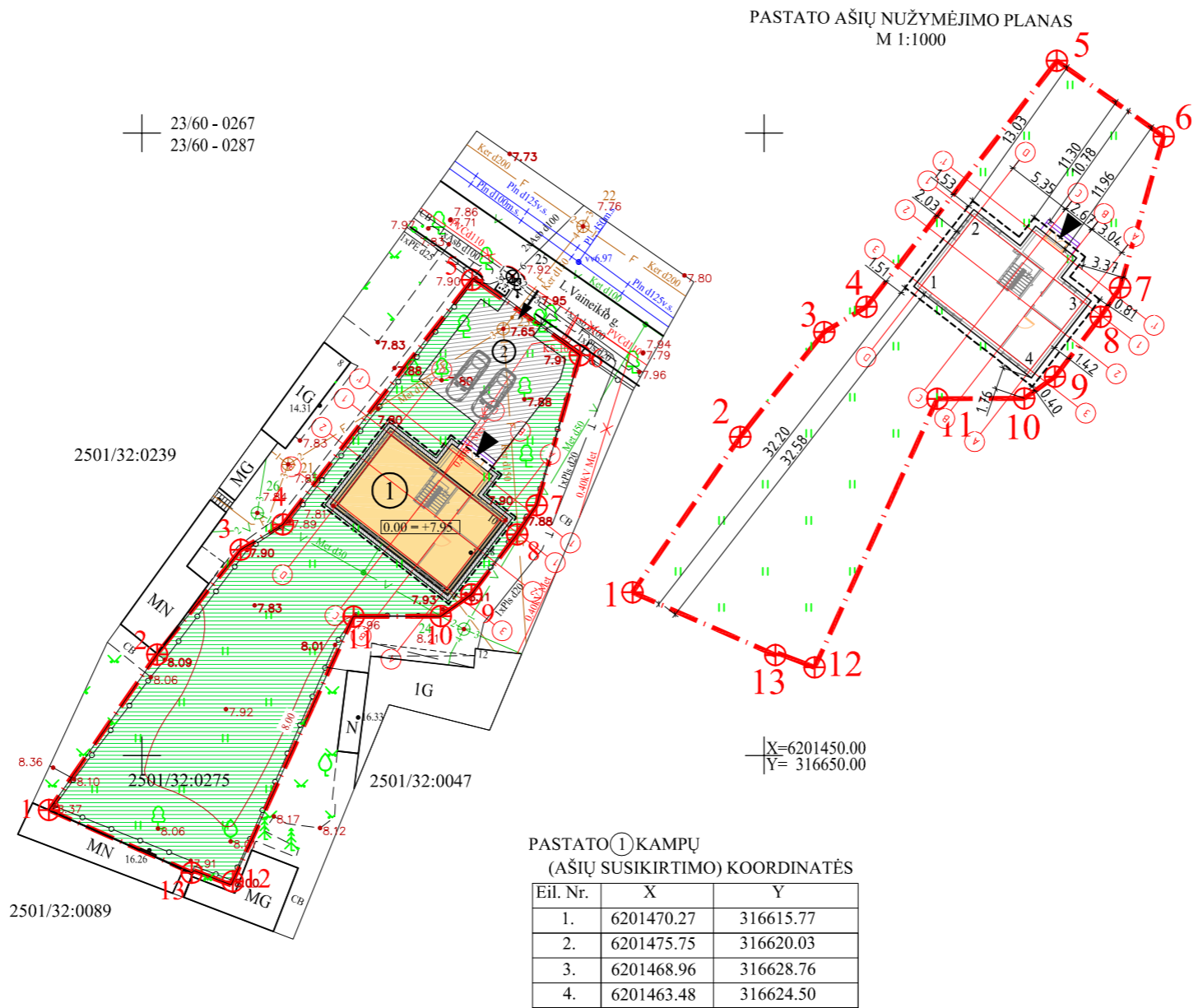

individuali veikla			
Pažyma Nr.284090			
Ekonominės veiklos rūšies klasifikatorius 711240 Geodezinė veikla			
OBJEKTAS	Numeris topografinėje informacinėje sistemoje		L.Vaineikio g. 10, Palanga
	Paraiškos Nr. 247757	Suderinta TOPD 2020 01 07 ID Nr. 25:21:30	2501/32:0275
KOORDINAČIŲ SISTEMA: LKS-94		AUKŠČIŲ SISTEMA: LAS07	
GEODEZININKAS	Geodezininko kvalifikacijos pažymėjimo Nr.1GKV-449		
	VARDAS IR PAVARD?	PARAŠAS	DATA
			2021 01 04

KVAL. PATV. DOK. NR.	UAB "Adiurate"		
	Tel. 8-653-87778; adiurate@gmail.com		
A329	PV, PDV	R. Petrauskas	2022-05
000179	PDV	R. Lebedeva	2022-05
KALBA	STATYTOJAS		
LT	E. B.		

PROJEKTAS			
GYVENAMOJO NAMO (UN. NR. 2591-4000-3017) REKONSTRAVIMO PALANGA, L.VAINEIKIO G. 10 PROJEKTAS (PROJEKTINIAI PASIŪLYMAI)			
BRĖŽINYS	SKLYPO SUTVARKYMO PLANAS		LAIDA
	(Aplinkotvarkos planas)		
M 1:500			
BRĖŽINIO ŽYMUO	FORMATAS	LAPAS	LAPŲ
	2064-TP-PP-03	A3	1 1

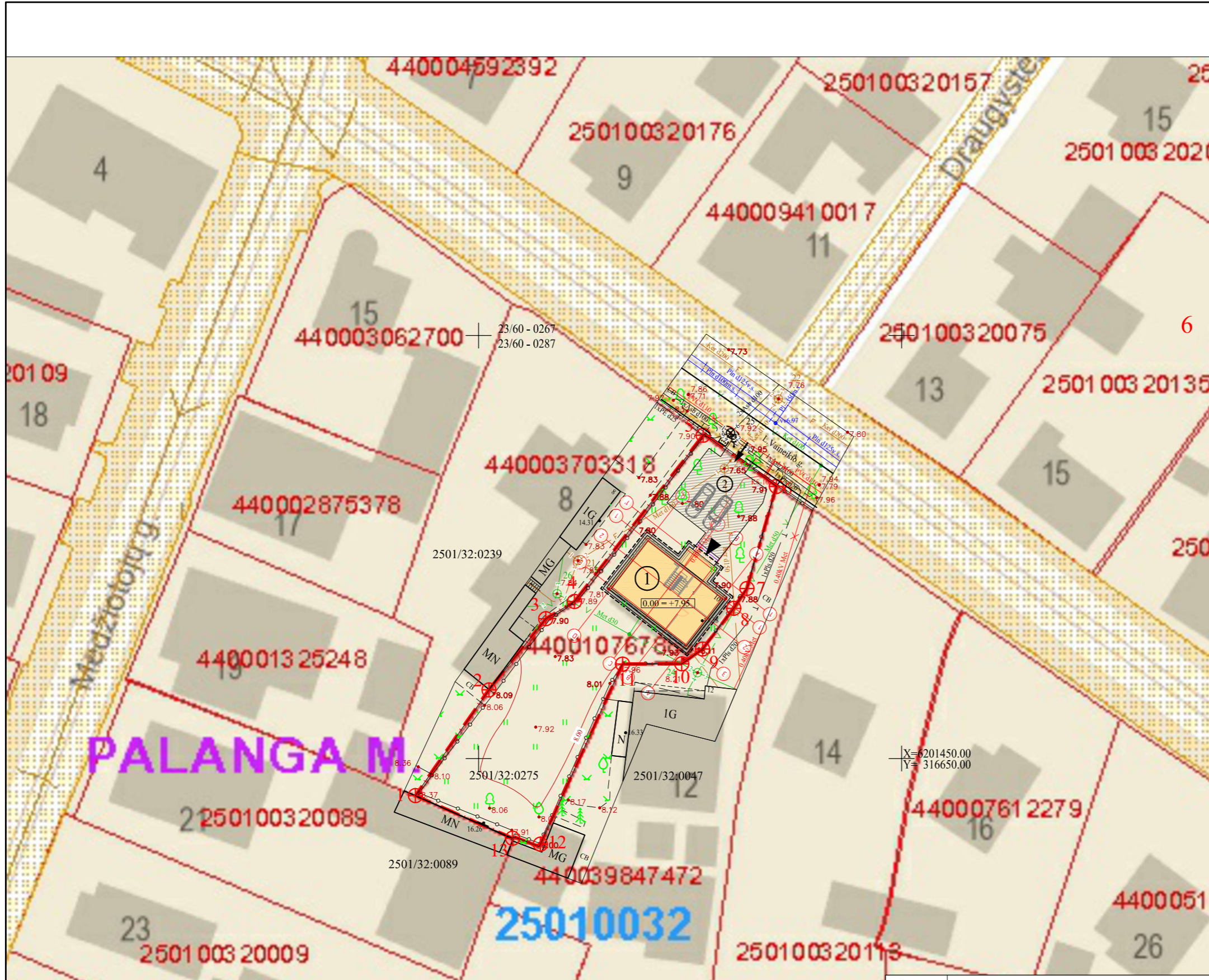

SKLYPO PLANAS (1: 1000)		
PAGRINDINIAI BENDRIEJI RODIKLIAI		
1.	PALANGOS M. SAV., PALANGOS M.	
2.	L.VAINEIKIO G.10	
3.	ŽEMĖS SKLYPO UNIKALUS NR.	4400-1076-7885
4.	SKLYPO PLOTAS	0.0715 ha
5.	SKLYPO UŽSTATYMO PLOTAS	102 m ²
6.	PASTATŲ BENDRAS PLOTAS	132.52 m ²
7.	SKLYPO UŽSTATYMO TANKUMAS	14% (esamas 12%)
8.	SKLYPO UŽSTATYMO INTENSYVUMAS	19% (esamas 14%)

SKLYPO PLANO EKSPLIKACIJA

1. VIENO BUTO GYVENAMAS NAMAS (neypatingas)
 2. KITI INŽINERINIAI STATINIAI, AIKŠTELĖ (Igr. nesudėtingas)

SUTARTINIAI ŽYMĖJIMAI	
	SKLYPO RIBA
	SKLYPO RIBOS POSŪKIO TAŠKAS
	PATEKIMAS Į SKLYPĄ
	GYVENAMASIS NAMAS
	KITI INŽINERINIAI STATINIAI, AIKŠTELĖ
	PATEKIMAS Į PASTATĄ
	IŠSIKIŠUSIOS PASTATO KONSTRUKCIJOS
	AUTOMOBILIŲ STOVĖJIMO VIETA
	PROJEKTUOJAMA ŽALIA VEJA (517 m ²)
	ESAMI LAPUOČIAI MEDŽIAI (7 VIENETAI)
	ESAMI SPYGLIUOČIAI MEDŽIAI (2 VIENETAI)
	PROJEKTUOJAMA NUOGRĮSTĖ

PASTABOS:

- PROJEKTUOJAMO PASTATO NULINĖ ALTITUDĖ, NEPROJEKTUOJAMA, IŠLIEKA ESAMA +7.95.
- PROJEKTAS PARENGTAS NEPAŽEIDŽIANT TREČIŲJŲ ŠALIŲ INTERESŲ.
- PROJEKTAS PARENGTAS TOPOGRAFINĖJE NUOTRAUKOJE.
- STATYBOS METU SUSIDARIUSIAS STATYBINES ATLIEKAS TVARKYTI PAGAL LR APLINKOS MINISTRO 2006 12 29 ISAKYMU NR. D1-637 PATVIRTINTAS STATYBINIŲ ATLIEKŲ TVARKYMO TAISYKLES.
- PAGAL STR. 2.06.04:2014 "GATVĖS IR VIETINĖS REIKŠMĖS KELIAI. BENDRIEJI REIKALAVIMAI" 30 LENTELĖ "AUTOMOBILIŲ STOVĖJIMO VIETŲ MINIMALUS SKAIČIUS", NUMATOMOS 2 AUTOMOBILIŲ STOVĖJIMO VIETOS.
- PROJEKTUOJAMAME SKLYPE 72.79% ŽELDINIŲ.
- STATYBOS METU PAŽEISTUS DRENAŽO TINKLUS ATSATYTI SAVO LĖŠOMIS.
- PASTATO NULINĖ ALTITUDĖ NEPROJEKTUOJAMA, IŠLIEKA ESAMAS AUKŠTIS.
- LAIKINA TVORA (tvėriama statybos metu). Medžio drožlių plokštė OSB ant metalinių atramų h=1,20m impregnuojama impregnantis, žalia spalva, laikina tvora tvėriama 1,0 m atstumu nuo sklypo ribos.

KITI REIKALAVIMAI:

Žemės sklypui nustatytos specialiosios žemės naudojimo sąlygos:
 Aerodromo apsaugos zonos (III skyrius, pirmasis skirsnis);
 Vandens tiekimo ir nuotekų, paviršinių nuotekų tvarkymo infrastruktūros apsaugos zonos (III skyrius, dešimtas skirsnis);
 Požeminio vandens vandenviečių apsaugos zonos (VI skyrius, vienuoliktasis skirsnis);
 Kultūros paveldo objektų ir vietovių teritorijos, jų apsaugos zonos (V skyrius, pirmasis skirsnis);
 Elektros tinklų apsaugos zonos (III skyrius, ketvirtasis skirsnis);
 Viešųjų ryšių tinklų elektroninių ryšių infrastruktūros apsaugos zonos (II skyrius, vienuoliktasis skirsnis).

individuali veikla			
a. a. 284090			
Ekonominės veiklos rūšies klasifikatorius 711240 Geodezinė veikla			
OBJEKTAS	Numeris topografinėje informacinėje sistemoje	L.Vaineikio g. 10, Palanga	
	Paraiškos Nr. 247757	2501/32:0275	
	Suderinta TOPD 2020 01 07	ID Nr. 25:21:30	
COORDINACIŲ SISTEMA:	LKS-94	AUKŠČIŲ SISTEMA:	LAS07
GEODEZININKAS	Geodezininko kvalifikacijos pažymėjimo Nr.1GKV-449		
	VARDAS IR PAVARD?	PARAŠAS	DATA
			2021 01 04
			A.V.

KVAL. PATV. DOK. NR.	UAB "Adiurate"		
	Tel. 8-653-87778; adiurate@gmail.com		
A329	PV, PDV	R. Petrauskas	2022-05
000179	PDV	R. Lebedeva	2022-05
KALBA	STATYTOJAS		
LT	E. B.		

PROJEKTAS	GYVENAMOJO NAMO (UN. NR. 2591-4000-3017) REKONSTRAVIMO PALANGA, L.VAINEIKIO G. 10 PROJEKTAS (PROJEKTINIAI PASIŪLYMAI)		
BRĖŽINYS	SKLYPO SUTVARKYMO PLANAS		LAIDA
	(Urbanistinė analizė)		0
	M 1:500		
BRĖŽINIO ŽYMUO	FORMATAS	LAPAS	LAPŲ
2064-TP-PP-04	A3	1	1

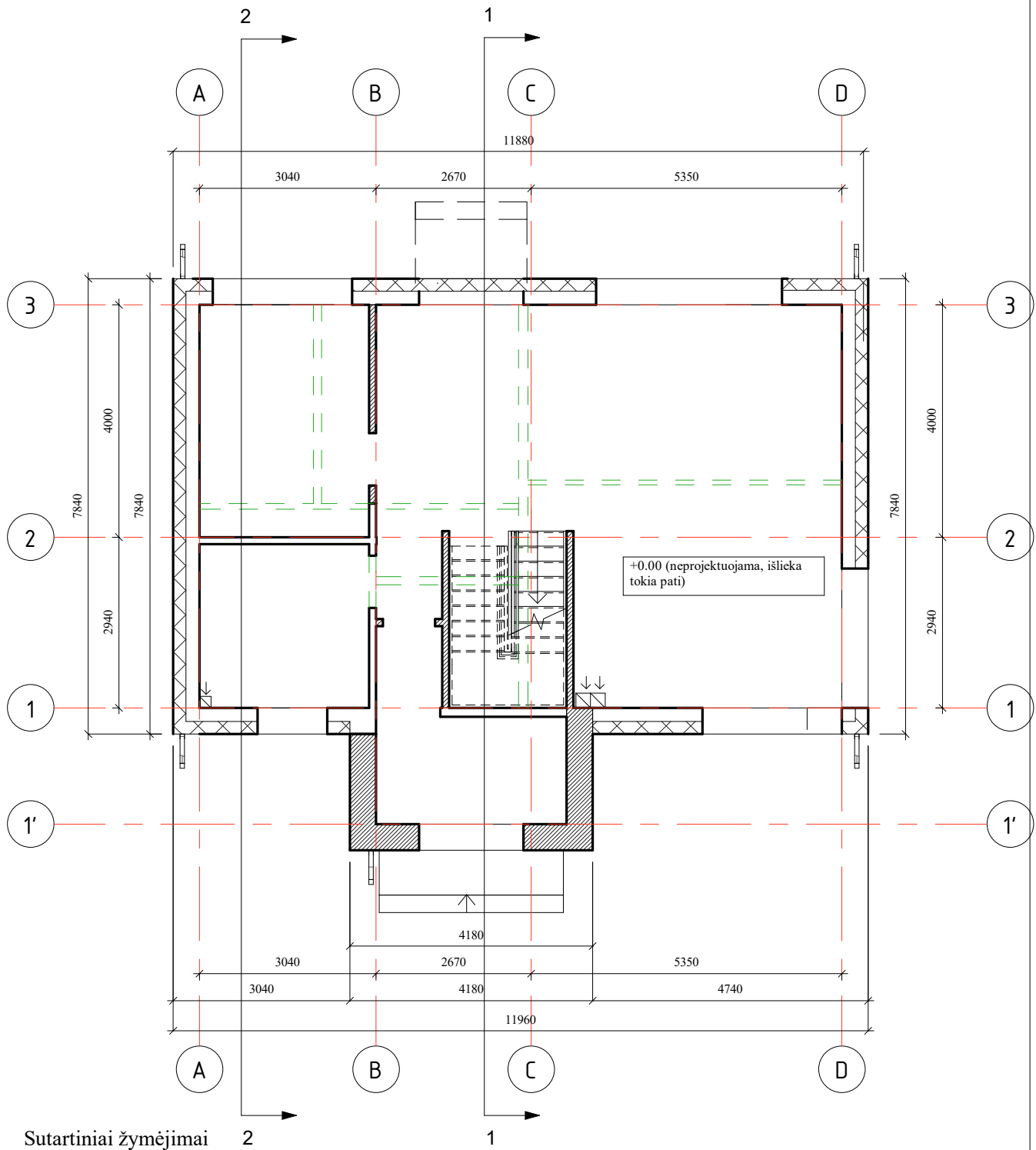

Sutartiniai žymėjimai

== == == Ardomos konstrukcijos

▨ Naujos konstrukcijos

▣ Projektuojamas apšiltinimas ir medinių lentų apdaila

KVAL. PATV. DOK. NR.	UAB "Adiurate" Tel. 8-653-87778; adiurate@gmail.com			STATINIO PROJEKTO PAVADINIMAS		
				GYVENAMOJO NAMO (UN.NR.2591-4000-3017) REKONSTRAVIMO PALANGA, L.VAINEIKIO G. 10 PROJEKTAS		
A329	PV, PDV	R.PETRAUSKAS	2022-05	STATINIO NUMERIS IR PAVADINIMAS, DOKUMENTO PAVADINIMAS		LAIDA
				PIRMO AUKŠTO ARDOMŲ KONSTRUKCIJŲ PLANAS		0
KALBA	STATYTOJAS IR (ARBA) UŽSAKOVAS			DOKUMENTO ŽYMUO		LAPAS
LT	E.B.			2064-TP- PP-05		LAPŲ
						1
						1

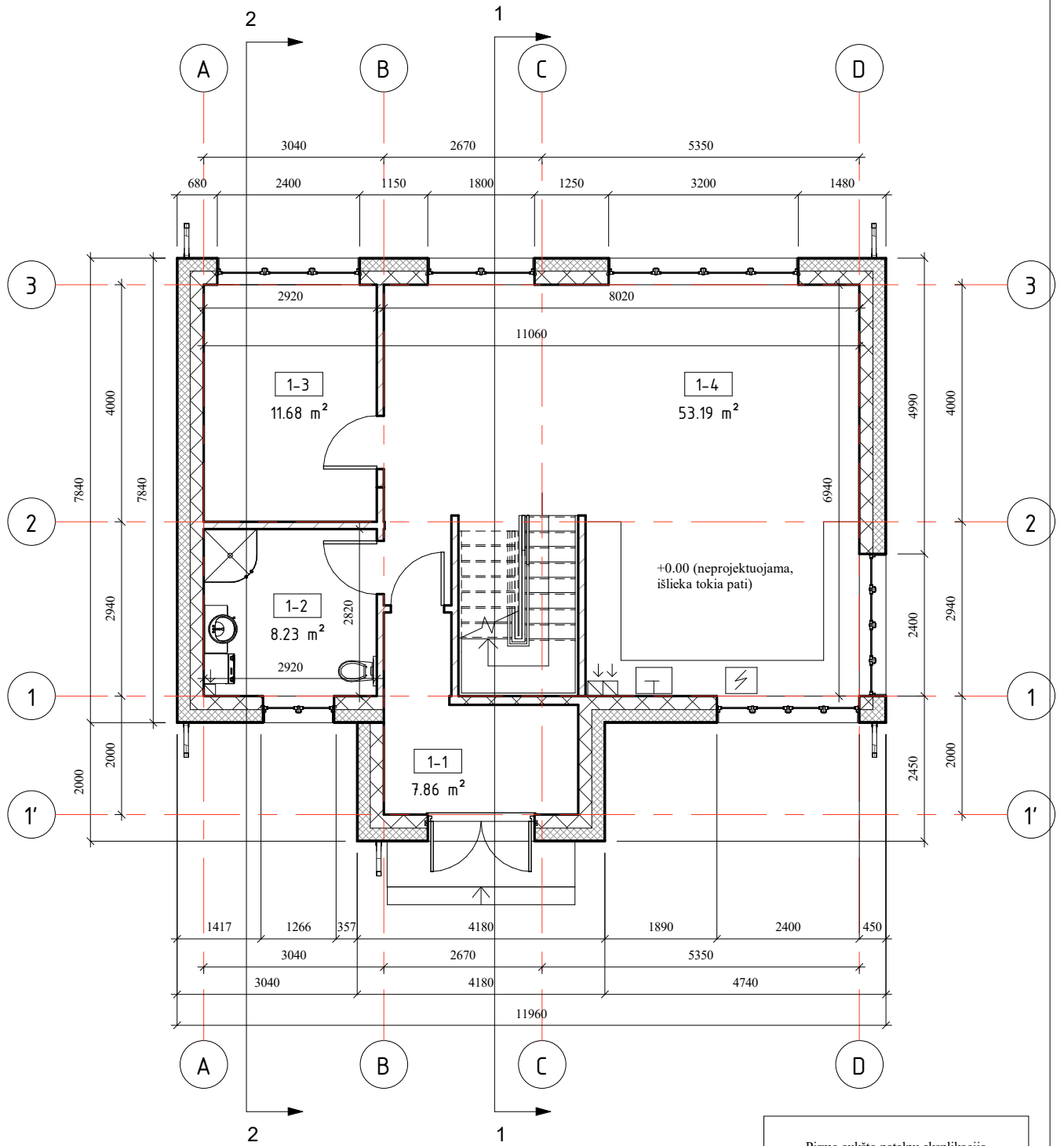

Pirmo aukšto patalpų eksplikacija		
Pat. Nr.	Pat. pavadinimas	Plotas
1-1	Koridorius	7.86 m ²
1-2	San.mazgas	8.23 m ²
1-3	Kambarys	11.68 m ²
1-4	Virtuvė-svetainė	53.19 m ²
Bendras aukšto plotas		80.96 m ²

KVAL. PATV. DOK. NR.	UAB "Adiurate" Tel. 8-653-87778; adiurate@gmail.com			STATINIO PROJEKTO PAVADINIMAS GYVENAMOJO NAMO (UN.NR.2591-4000-3017) REKONSTRAVIMO PALANGA, L.VAINEIKIO G. 10 PROJEKTAS		
	A329	PV, PDV	R.PETRAUSKAS	2022-05	STATINIO NUMERIS IR PAVADINIMAS, DOKUMENTO PAVADINIMAS PIRMO AUKŠTO PLANAS	
KALBA	STATYTOJAS IR (ARBA) UŽSAKOVAS			DOKUMENTO ŽYMUO		LAPAS
LT	E.B.			2064-TP- PP-06		LAPŲ
					M 1:100	0
					1	1

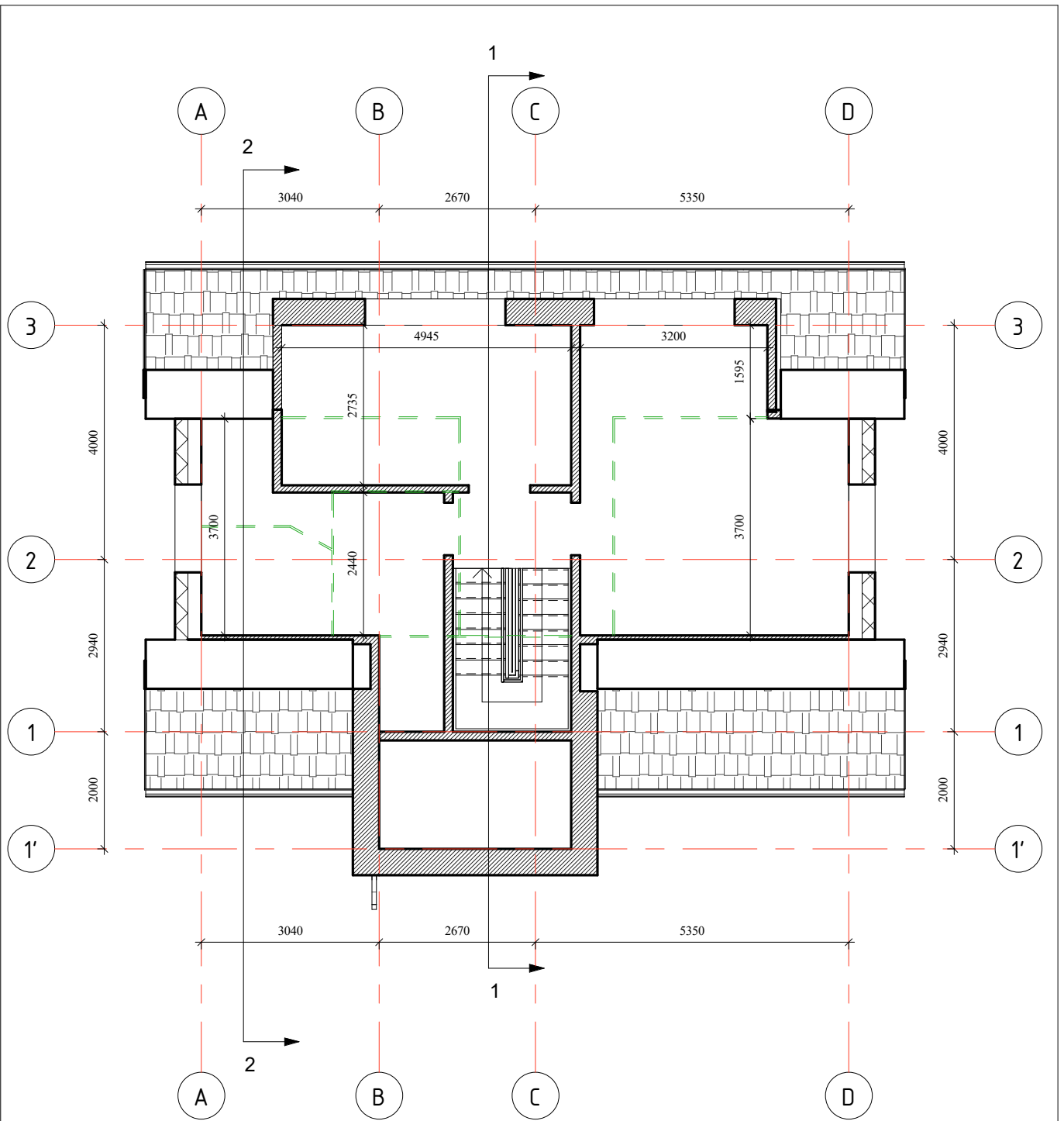

Sutartiniai žymėjimai

 Ardomos konstrukcijos

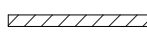
 Naujos konstrukcijos

 Projektuojamas apšiltinimas ir medinių lentų apdaila

KVAL. PATV. DOK. NR.	UAB "Adiurate" Tel. 8-653-87778; adiurate@gmail.com			STATINIO PROJEKTO PAVADINIMAS GYVENAMOJO NAMO (UN.NR.2591-4000-3017) REKONSTRAVIMO PALANGA, L.VAINEIKIO G. 10 PROJEKTAS		
	A329	PV, PDV	R.PETRAUSKAS	2022-05	STATINIO NUMERIS IR PAVADINIMAS, DOKUMENTO PAVADINIMAS MANSARDOS ARDOMŲ KONSTRUKCIJŲ PLANAS M 1:100	LAIDA 0
KALBA	STATYTOJAS IR (ARBA) UŽSAKOVAS			DOKUMENTO ŽYMUO		LAPAS
LT	E.B.			2064-TP- PP-07		LAPŲ 1 1

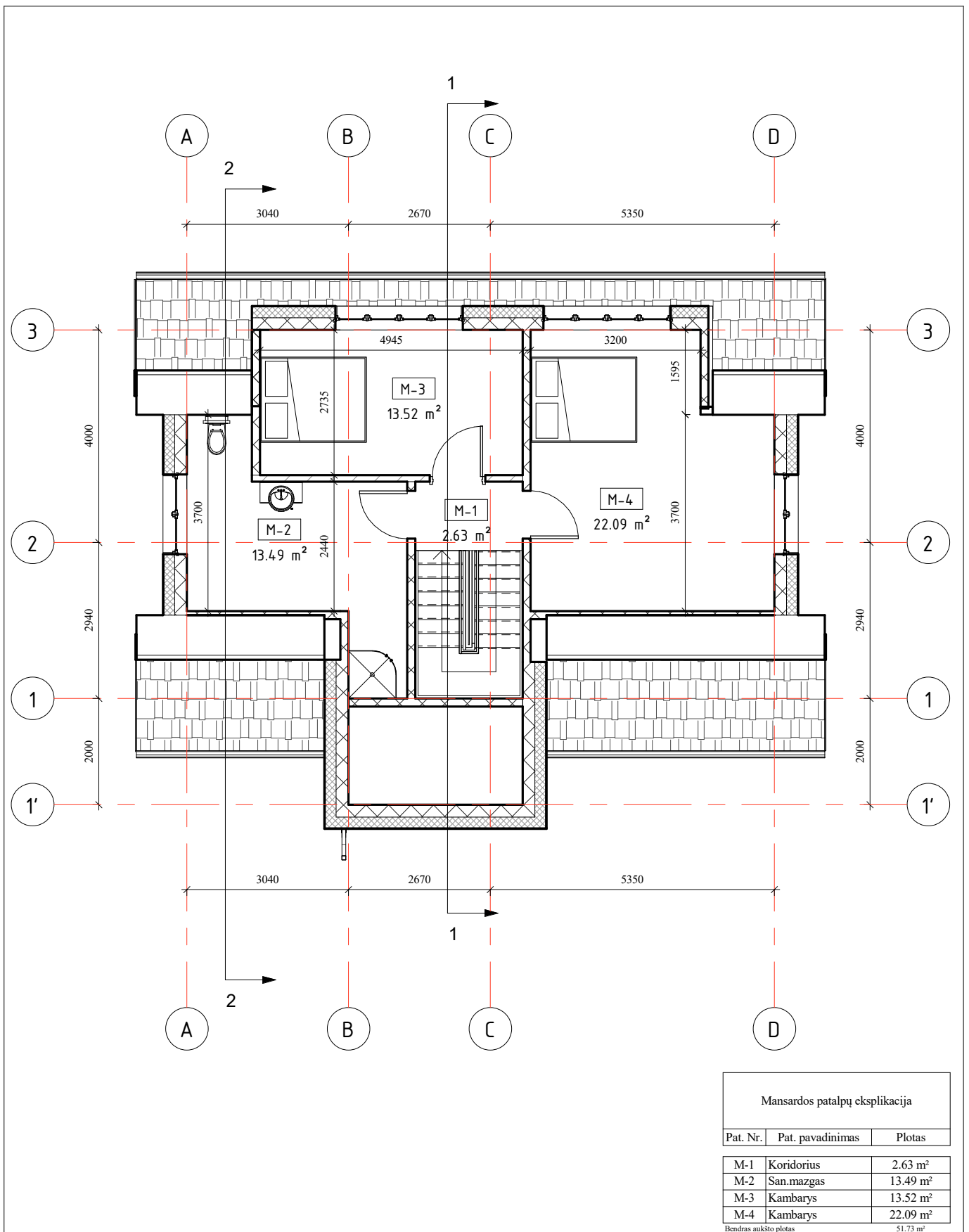

KVAL. PATV. DOK. NR.	UAB "Adiurate" Tel. 8-653-87778; adiurate@gmail.com			STATINIO PROJEKTO PAVADINIMAS GYVENAMOJO NAMO (UN.NR.2591-4000-3017) REKONSTRAVIMO PALANGA, L.VAINEIKIO G. 10 PROJEKTAS		
	A329	PV, PDV	R.PETRAUSKAS	2022-05	STATINIO NUMERIS IR PAVADINIMAS, DOKUMENTO PAVADINIMAS MANSARDOS PLANAS	
					M 1:100	0
KALBA	STATYTOJAS IR (ARBA) UŽSAKOVAS			DOKUMENTO ŽYMUO		LAPAS
LT	E.B.			2064-TP- PP-08		LAPŲ 1 1

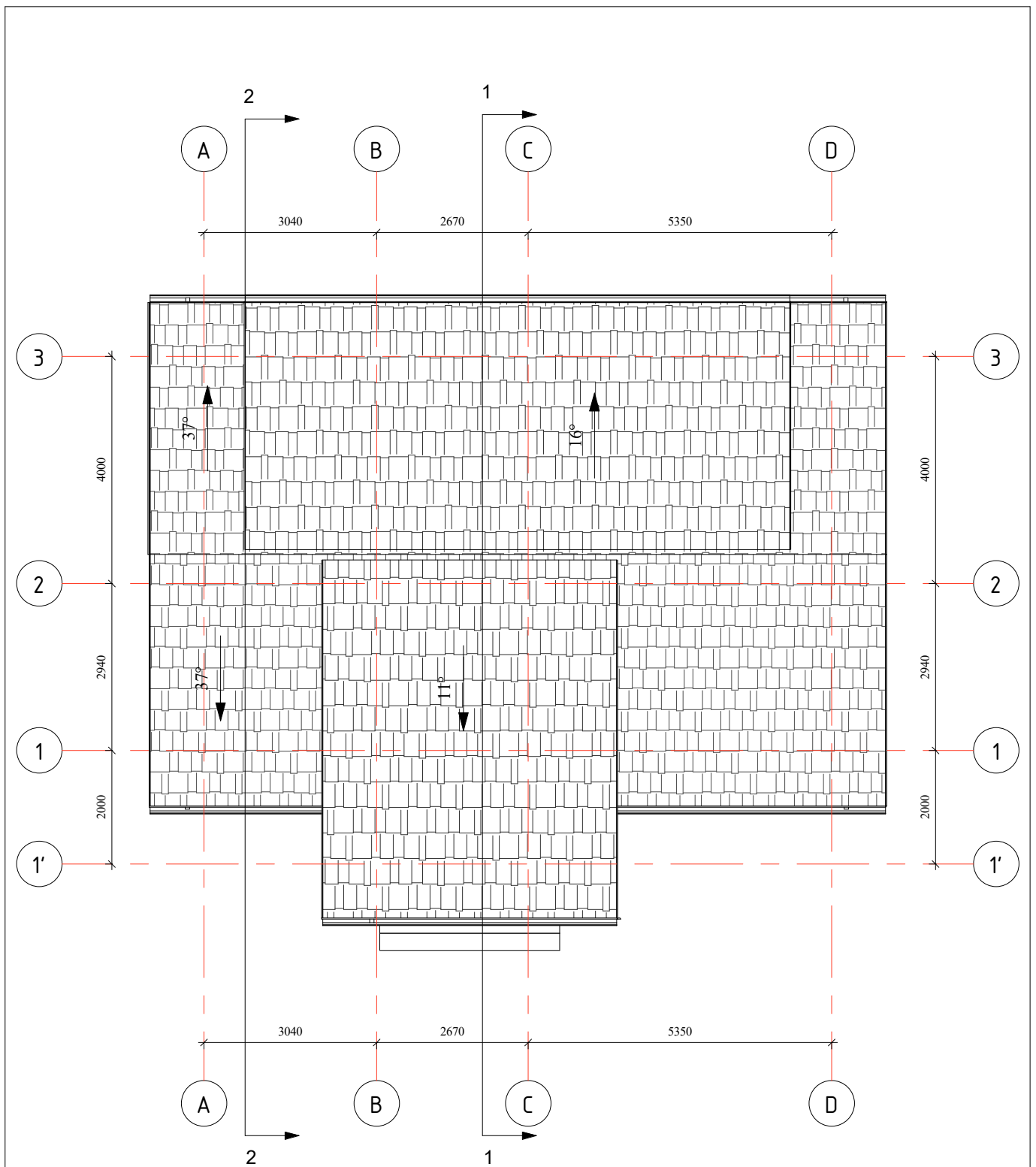

PASTABOS:

1. Stogo danga - čerpės. Stogo dangos plotas - 159m². Stogo danga montuojama pagal gamintojo rekomendacijas.
2. Lietvamzdžiai nuo sienų turi būti tvirtinami ne mažiau kaip 20mm ir tvirtinami ne didesniais kaip 800 mm atstumais.
3. Matmenys pateikti horizontalioje projekcijoje.
4. Atliekant darbus vadovautis STR 2.04.01:2018 "Pastatų atitvaros. Sienos, stogai, langai ir išorinės įėjimo durys" reikalavimu

KVAL. PATV. DOK. NR.	UAB "Adiurate" Tel. 8-653-87778; adiurate@gmail.com			STATINIO PROJEKTO PAVADINIMAS GYVENAMOJO NAMO (UN.NR.2591-4000-3017) REKONSTRAVIMO PALANGA, L.VAINEIKIO G. 10 PROJEKTAS	
	A329	PV, PDV	R.PETRAUSKAS	2022-05	STATINIO NUMERIS IR PAVADINIMAS, DOKUMENTO PAVADINIMAS STOGO PLANAS
					LAIDA M 1:100 0
KALBA	STATYTOJAS IR (ARBA) UŽSAKOVAS			DOKUMENTO ŽYMUO	LAPAS
LT	E.B.			2064-TP- PP-09	LAPŲ 1 1

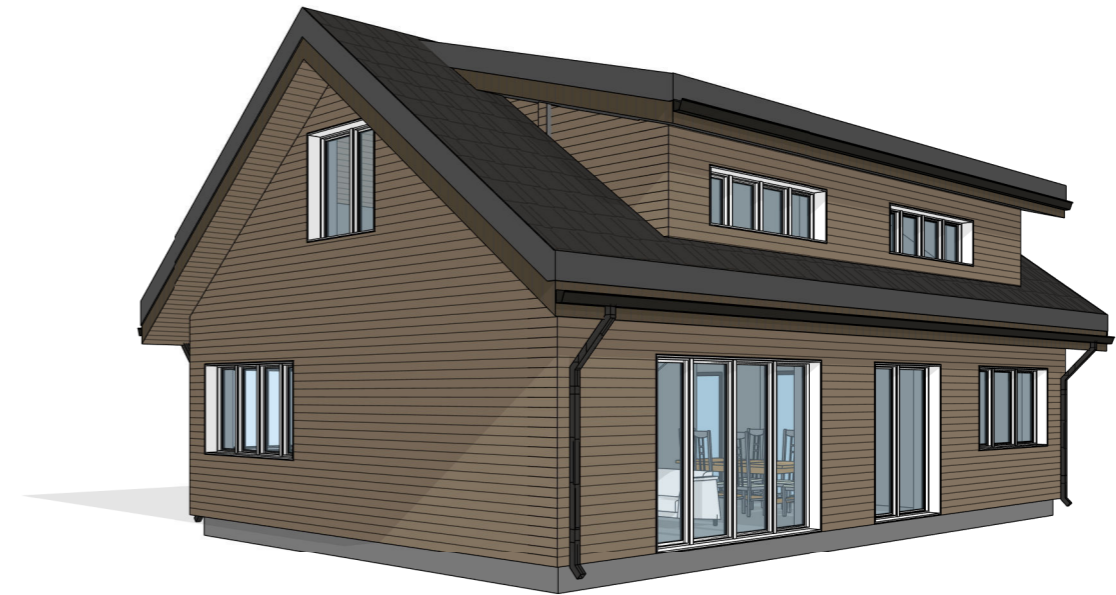
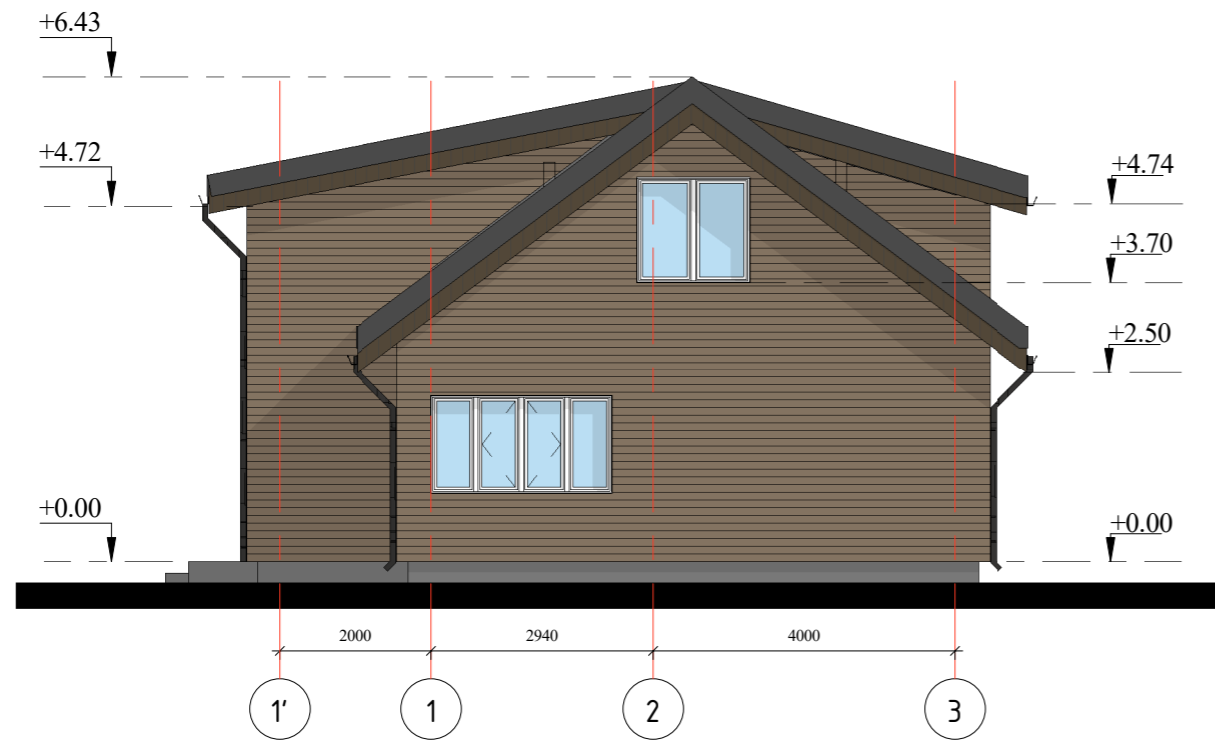

SUTARTINIAI ŽYMĖJIMAI:

ŽYMA	PAVADINIMAS
	FASADO APDAILA - MEDŽIO DAILYLENTĖS. RUDAI PILKA (RAL 1036)
	STOGO APDAILA - ČERPĖS. SPALVA RUDA (RAL 1036).
	COKOLIO APDAILA - DEKORATYVINIS TINKAS. SPALVA PILKA (RAL 9022).

KVAL. PATV. DOK. NR.	UAB "Adiurate" Tel. 8-653-87778; adiurate@gmail.com			STATINIO PROJEKTO PAVADINIMAS GYVENAMOJO NAMO (UN.NR.2591-4000-3017) REKONSTRAVIMO PALANGA, L.VAINEIKIO G. 10 PROJEKTAS	
A329	PV,PDV	R. PETRAUSKAS	2022-05	STATINIO NUMERIS IR PAVADINIMAS, DOKUMENTO PAVADINIMAS FASADAI TARP AŠIŲ 1'-3, D-A	LAIDA 0
				M 1:100	
KALBA	STATYTOJAS IR (ARBA) UŽSAKOVAS			DOKUMENTO ŽYMUO	LAPAS LAPŲ
LT	E.B.			2064-TP- PP-10	1 1

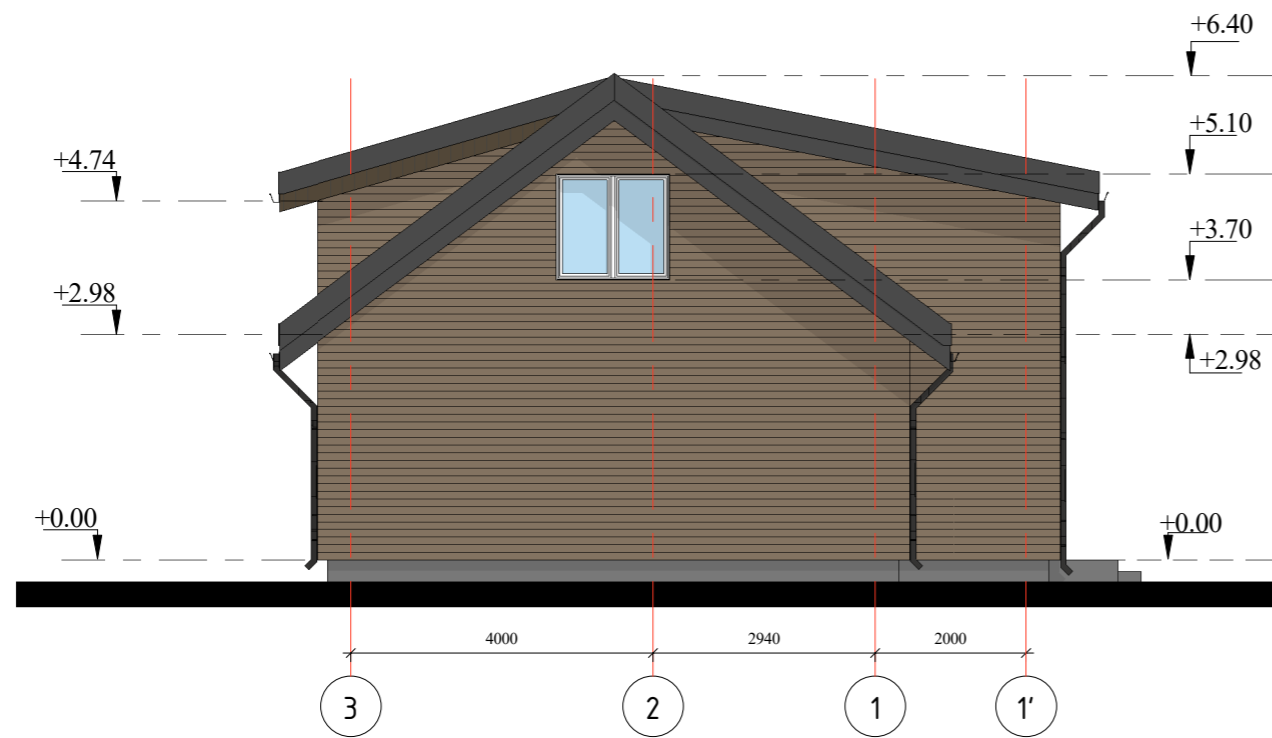
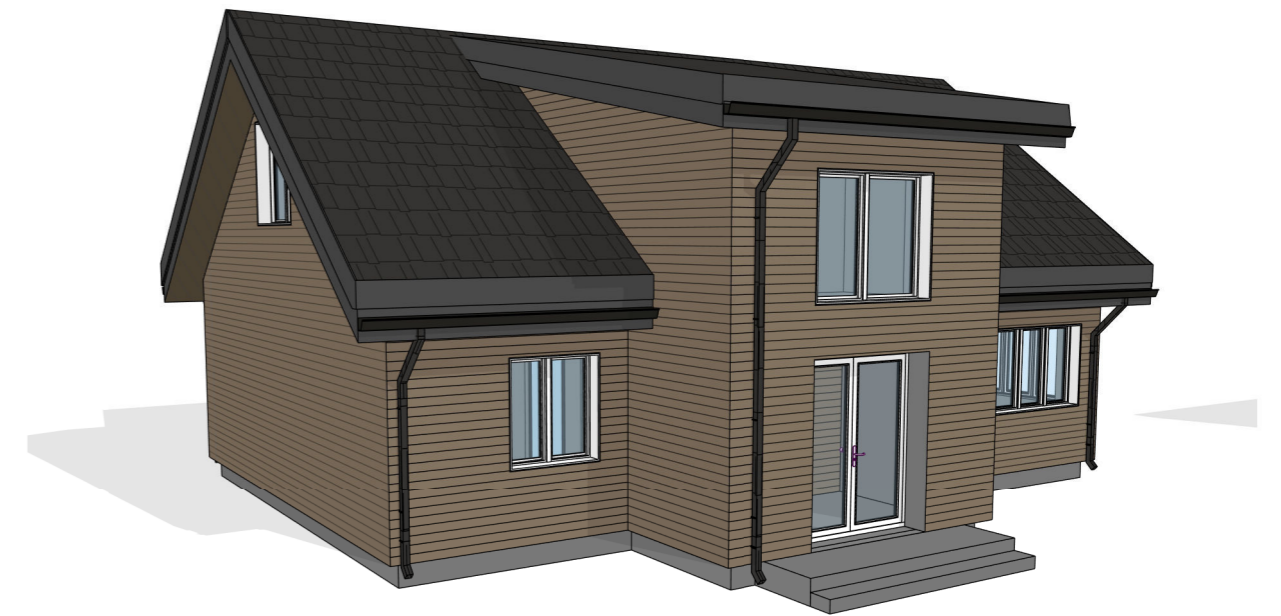

SUTARTINIAI ŽYMĖJIMAI:

ŽYMA	PAVADINIMAS
	FASADO APDAILA - MEDŽIO DAILYLENTĖS. RUDAI PILKA (RAL 1036)
	STOGO APDAILA - ČERPĖS. SPALVA RUDA (RAL 1036).
	COKOLIO APDAILA - DEKORATYVINIS TINKAS. SPALVA PILKA (RAL 9022).

KVAL. PATV. DOK. NR.	UAB "Adiurate" Tel. 8-653-87778; adiurate@gmail.com			STATINIO PROJEKTO PAVADINIMAS GYVENAMOJO NAMO (UN.NR.2591-4000-3017) REKONSTRAVIMO PALANGA, L.VAINEIKIO G. 10 PROJEKTAS	
A329	PV,PDV	R. PETRAUSKAS	2022-05	STATINIO NUMERIS IR PAVADINIMAS, DOKUMENTO PAVADINIMAS FASADAI TARP AŠIŲ A-D, 3-1'	LAIDA 0
				M 1:100	
KALBA	STATYTOJAS IR (ARBA) UŽSAKOVAS			DOKUMENTO ŽYMUO	LAPAS LAPŲ
LT	E.B.			2064-TP- PP-11	1 1

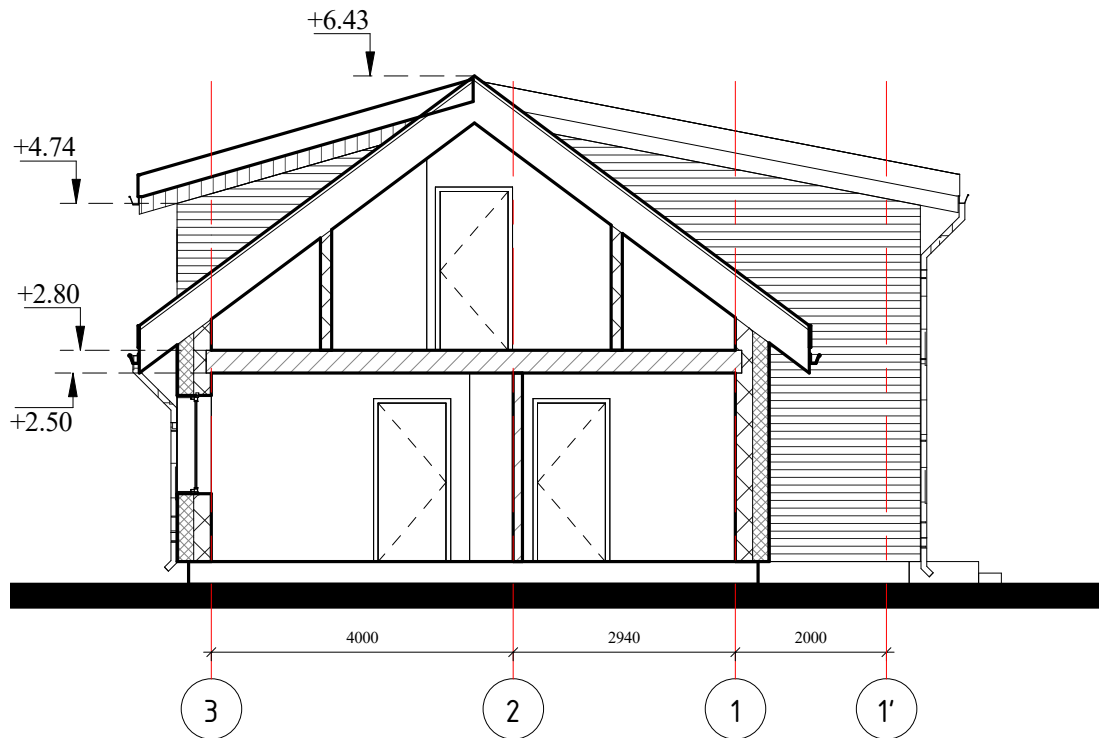
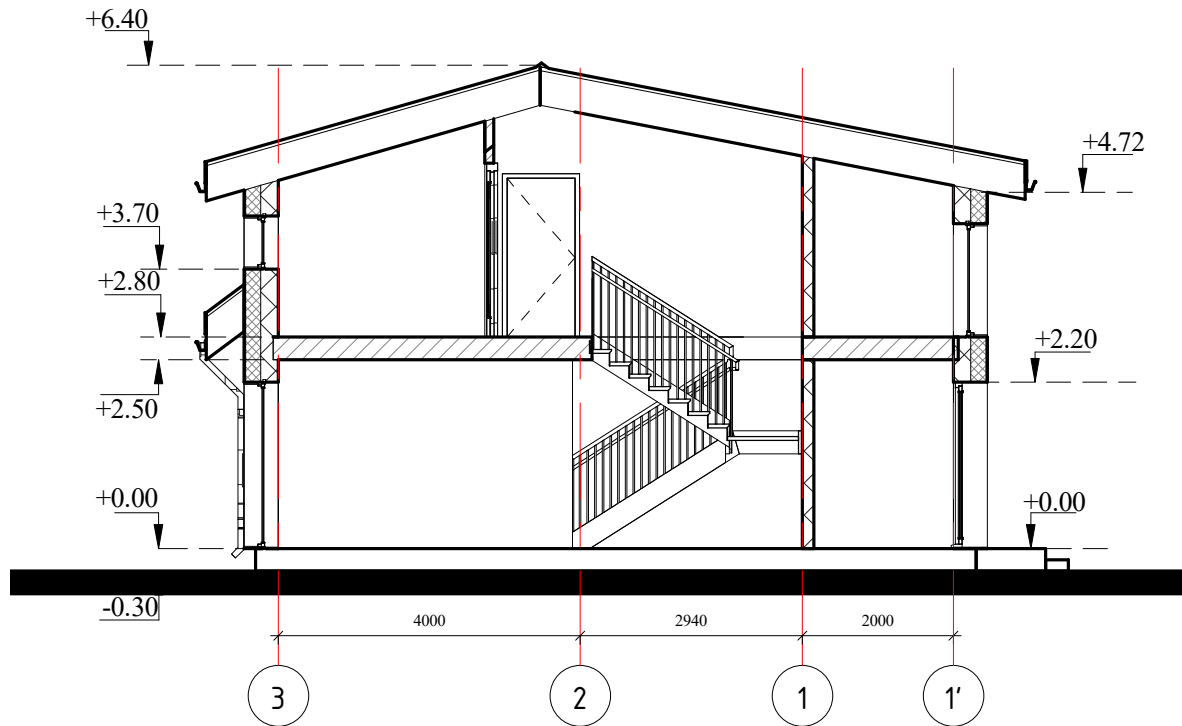

KVAL. PATV. DOK. NR.	UAB "Adiurate" Tel. 8-653-87778; adiurate@gmail.com			STATINIO PROJEKTO PAVADINIMAS	
				GYVENAMOJO NAMO (UN.NR.2591-4000-3017) REKONSTRAVIMO PALANGA, L.VAINEIKIO G. 10 PROJEKTAS	
A329	PV, PDV	R.PETRAUSKAS	2022-05	STATINIO NUMERIS IR PAVADINIMAS, DOKUMENTO PAVADINIMAS	
				PJŪVIS 1-1, 2-2	
				M 1:100	0
KALBA	STATYTOJAS IR (ARBA) UŽSAKOVAS			DOKUMENTO ŽYMUO	LAPAS
LT	E.B.			2064-TP- PP-12	LAPŲ
					1
					1

PASTATO 3D VAIZDAI

