



Statytojas (užsakovas):
R.G.

Projekto pavadinimas:
GYVENAMOSIOS PASKIRTIES (DVIEJŲ BUTŲ) PASTATO (6.2.) VILNIAUS R. SAV., AVIŽIENIŲ SEN., BENDORIŲ K., MINTIES G. 19, STATYBOS PROJEKTAS

Adresas:
Vilniaus r. sav., Avižienių sen., Bendorių k., Minties g. 19
Žemės sklypo kad. Nr. 4174/0200:2374



Nauja statyba

Neypatingas statinys

Projektiniai pasiūlymai

Nr. Z-2022-381

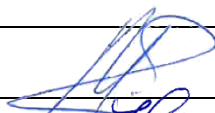
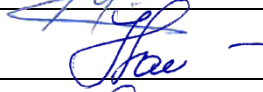
Projektuotojas:
UAB ZET GROUP
Įm.k. 304419162
Adresas: Antakalnio g. 37-32 Vilnius
Tel.+370 699 54160

Statytojas		R.G.
Direktorius		Martynas Zigaitis
PV (A 2218)		Ieva Pavilonė
A PDV (A 2218)		Ieva Pavilonė
Arch. (MD012077)		Kamilė Grigorevičiūtė

Vilnius
2022

PV-1425
2022-05-05

TVIRTINU:

Statytojas

R G

SUDERINTA:

Vilniaus rajono savivaldybės administracija

Architektūros ir teritorijų planavimo
(vyr. architekto) skyriaus
vedėjo pavaduotoja (architektė)

Česlava Lisovska

PROJEKTINIŲ PASIŪLYMŲ RENGIMO UŽDUOTIS

2022 m. balandžio mėn.

Vilnius

- Projekto pavadinimas:** GYVENAMOSIOS PASKIRTIES (DVIEJŲ BUTŲ) PASTATO (6.2.) VILNIAUS R. SAV., AVIŽIENIŲ SEN., BENDORIŲ K., MINTIES G. 19, STATYBOS PROJEKTAS
- Žemės sklypo (kad. Nr. 4174/0200:2374) paskirties ir techniniai rodikliai:**
Sklypo plotas – 0,1159 ha
Sklypo pagrindinė naudojimo paskirtis – Kita
Žemės sklypo naudojimo būdas – Vienbučių ir dvibučių gyvenamųjų pastatų teritorijos
Pastato bendras plotas – 343.80
Pastato naudingas plotas – 302.04
Užstatymo tankis – 24.77 %
Užstatymo intensyvumas – 0.29
Pastato aukštis – 8.65
Numatomas automobilių stovėjimo vietų poreikis - 5
- Informacija apie projektuojamą pastatą*:**

Pastato pavadinimas	Statinio pagrindinė naudojimo paskirtis	Statybos rūšis	Statinio kategorija	Kiekis	Aukštų skaičius	Pastabos
Dvibutis gyvenamasis namas	6.2 gyvenamosios paskirties (vieno buto) pastatai	Nauja statyba	Neypatingas	1	2	-

- Projektinių pasiūlymų paskirtis:**
*Išreikšti Statytojo sumanyto projektuoti pastato architektūros ir kitų sprendinių idėją;
Informuoti visuomenę apie numatomą statinių projektavimą;
Vadovautis projektiniais pasiūlymais statinio techninio projekto rengimo metu.*
- Projektinių pasiūlymų sudėtis:**
*Aiškinamasis raštas, statinio architektūros byla (sklypo schema, aukštų planai, pjūviai, fasadai, vizualizacijos)
Statytojo pateikiami dokumentai ir kiti duomenys:
Sklypo nuosavybės dokumentai, žemės sklypo planas, topografija, formavimo ir pertvarkymo projektas.*

6. Statytojui pateikiamų projektinių pasiūlymų kopijų ir kompiuterinių laikmenų su įrašyta projektinių pasiūlymų kopija kiekis:

Parengiama viena popierinės bylos kopija ir viena kopija kompiuterinėje laikmenoje.

**- Užduoties turinys gali būti tikslinamas/koreguojamas PP ir TP rengimo metu.*

SUDĖTIES ŽINIARAŠTIS TURINYS

Eil. Nr.	Pavadinimas	Lapų	Puslapis
1.	ANTRAŠTINIS LAPAS	1	1
2.	PROJEKTINIŲ PASIŪLYMŲ RENGIMO UŽDUOTIS	2	2-3
3.	SUDĖTIES ŽINIARAŠTIS	1	4
4.	BENDRIEJI STATINIO RODIKLIAI	1	5
5.	AIŠKINAMASIS RAŠTAS	4	6-10
Brėžiniai			
6.	SKLYPO SUTVARKYMO PLANAS M1:200	1	11
8.	PAMATŲ (ROSTVERKO) SCHEMA M1:100	1	12
9.	PIRMO AUKŠTO STATYBINIS PLANAS M1:100	1	13
10.	PIRMO AUKŠTO BALDŲ PLANAS M1:100	1	14
10.	ANTRO AUKŠTO STATYBINIS PLANAS M1:100	1	15
10.	ANTRO AUKŠTO BALDŲ PLANAS M1:100	1	16
11.	STOGO PLANAS M1:100	1	17
12.	FASADAS TARP AŠIŲ I-A, M1:100	1	18
12.	FASADAS TARP AŠIŲ 1-7, M1:100	1	19
12.	FASADAS TARP AŠIŲ A-I, M1:100	1	20
13.	FASADAI TARP AŠIŲ 7-1, M1:100	1	21
14.	PJŪVIAI A-A, M1:100	1	22
15.	PJŪVIS B-B, M1:100	1	23
16.	LANGŲ ŽINIARAŠTIS	1	24
17.	LANGŲ ŽINIARAŠTIS	1	25
18.	DURŲ ŽINIARAŠTIS	1	26
19.	VIZUALIZACIJOS	4	27-30

Atestato/ diplomo Nr.	UAB ZET GROUP Įmonės kodas 304419162 Antakalnio g. 37-32, Vilnius +370 699 54160 www.studijazet.lt								Projekto pavadinimas : GYVENAMOSIOS PASKIRTIES (DVIEJŲ BUTŲ) PASTATO (6.2.) VILNIAUS R. SAV., AVIŽIENIŲ SEN., BENDORIŲ K., MINTIES G. 19, STATYBOS PROJEKTAS			
A 2218	PV	I. Paviilonė		2022	Brėžinio pavadinimas: SUDĖTIES ŽINIARAŠTIS				Etapas			
A 2218	A PDV	I. Paviilonė		2022					PP			
MD012077	Arch.	K. Grigorevičiūtė		2022								
Užsakovas: R.G.					Žymuo: Z-2021-381-PP-SŽ			Lapas	Lapų	Laida		
								1	1	0		

Z-2022-381-AR	LAPAS	LAPŲ	LAIDA
	2	8	0

BENDRIEJI STATINIO RODIKLIAI

Pavadinimas	Mato vienetas	Kiekis	Pastabos
I. SKLYPAS:			
1. sklypo plotas	m ²	1159	
2. sklypo užstatymo intensyvumas	%	29,66 (0,29)	
3. sklypo užstatymo tankumas	%	24,84	
4. sklypo užstatytas plotas	m ²	253,80	
5. parkavimo vietų skaičius	vnt.	5	
II. PASTATAI			
1.1. Pastato paskirties rodikliai: Gyvenamosios paskirties (vieno buto) pastatai (6.1.)			
1.1.1. Pastato bendras plotas.*	m ²	343,80	
1.1.2. Pastato naudingas plotas. *	m ²	302,04	
1.1.3. Pastato tūris.*	m ³	1980,00	
1.1.4. Aukštų skaičius.*	vnt.	2	
1.1.5. Pastato aukštis. *	m	8,65	<i>nuo vidutinės žemės paviršiaus altitudės</i>
1.1.6. Energinio naudingumo klasė. [5.41]		A++	
1.1.7. Pastato (patalpų) akustinio komforto sąlygų klasė [5.38; 5.43]		C	
III. KITI INŽINERINIAI STATINIAI			
5.2. Automobilių stovėjimo aikštelė	m ²	180,78	<i>II gr. Nesudėtingas</i>

* Žvaigždute pažymėti rodikliai apskaičiuojami vadovaujantis Nekilnojamojo turto kadastrinių matavimų ir kadastro duomenų surinkimo taisyklėmis, kurias tvirtina Lietuvos Respublikos žemės ūkio ministras. Baigus statybą ir atlikus kadastrinius matavimus šie rodikliai gali turėti neesminių nukrypimų [5.39].

Statinio projekto vadovas Ieva Pavilonė Nr. A2218
(vardas, pavardė, parašas, kvalifikacijos atestato arba pažymos Nr., data)

Su projekto sprendiniais susipažinau.

Z-2022-381-AR	LAPAS	LAPŲ	LAIDA
	3	8	0

Tvirtinu: Statytojas R.G.

AIŠKINAMASIS RAŠTAS

1. PROJEKTO RENGIMO PAGRINDAS

Gyvenamojo namo statybos projektas parengtas statytojo R.G. užsakymu vadovaujantis:

- Užsakovo pateikta projektavimo užduotimi;
- NT registro centrinio duomenų banko išrašu;
- Žemės sklypo (kadastro nr. 4174/0200:2374) planas;
- Toponuočiau parengta UAB Kadastrakis.;
- Detaliuoju planu (TPDR Reg. Nr. T0007 4938).

Šio projekto autorinės teisės yra UAB ZET GROUP nuosavybė ir remiantis LR įstatymais, projektas negali būti platinamas be autorių sutikimo. Projekto pakeitimai galimi tik suderinus su šio projekto autoriumi ir atitinkamomis institucijomis įstatymų numatyta tvarka.

Specialistai, vykduojantieji statybos darbus bei statybos darbų priežiūrą, turi turėti reikalingus kvalifikacinius atestatus.

Projektas atitinka statybos normas ir taisykles, ekologinius, higienos ir priešgaisrinius reikalavimus. Nepažeidžia trečiųjų asmenų interesų. Atskirioms statinio projekto dalims privalomi ir normatyviniai, reglamentuojantys dokumentai nurodyti kiekvienoje projekto dalyje.

1.1. Pagrindiniai normatyviniai, kiti dokumentai, kuriais vadovaujantis parengta ši projekto dalis:

- a) Lietuvos Respublikos įstatymai:
 - LR statybos įstatymas.
 - LR teritorijų planavimo įstatymas.
 - LR aplinkos apsaugos įstatymas.
 - LR atliekų tvarkymo įstatymas.
- b) Statybos techniniai reglamentai (STR):
 - STR 1.01.02:2016 „Normatyviniai statybos techniniai dokumentai“
 - STR 1.01.03:2017 „Statinių klasifikavimas“
 - STR 1.01.04:2015 „Statybos produktų, neturinčių darniųjų techninių specifikacijų, eksploatacinių savybių pastovumo vertinimas, tikrinimas ir deklaravimas. Bandymų laboratorijų ir sertifikavimo įstaigų paskyrimas. Nacionaliniai techniniai įvertinimai ir techninio vertinimo įstaigų paskyrimas ir paskelbimas“
 - STR 1.01.08:2002 „Statinio statybos rūšys“.
 - STR 1.04.04:2017 „Statinio projektavimas, projekto ekspertizė“.
 - STR 1.05.01:2017 „Statybą leidžiantys dokumentai. Statybos užbaigimas. Statybos sustabdymas. Savavališkos statybos padarinių šalinimas. Statybos pagal neteisėtai išduotą statybą leidžiantį dokumentą padarinių šalinimas“.
 - STR 2.01.01(1):2005 „Esminis statinio reikalavimas. Mechaninis atsparumas ir pastovumas“.
 - STR 2.01.01(2):1999 „Esminiai statinio reikalavimai. Gaisrinė sauga“.
 - STR 2.01.01(3):1999 „Esminis statinio reikalavimas. Higiena, sveikata, aplinkos apsauga“.
 - STR 2.01.01(4):2008 „Esminiai statinio reikalavimai. Naudojimo sauga“.
 - STR 2.01.01(5):2008 „Esminiai statinio reikalavimai. Apsauga nuo triukšmo“.
 - STR 2.01.01(6):2008 „Esminis statinio reikalavimas. Energijos taupymas ir šilumos išsaugojimas“.
 - STR 2.01.02:2016 „Pastatų energinio naudingumo projektavimas ir sertifikavimas“.
 - STR 2.01.06:2009 „Statinių apsauga nuo žaibo. Išorinė statinių apsauga nuo žaibo“
 - STR 2.01.07:2003 „Pastatų vidaus ir išorės aplinkos apsauga nuo triukšmo“.
 - STR 2.02.09:2005 „Vienbučiai ir dvibučiai gyvenamieji pastatai“.
 - STR 2.04.01:2018 „Pastatų atitvaros. Sienos, stogai, langai ir išorinės įėjimo durys“
 - STR 2.05.07:2005 „Medinių konstrukcijų projektavimas“.
 - STR 2.05.09:2005 „Mūrinių konstrukcijų projektavimas“.
 - STR 2.05.13:2004 „Statinių konstrukcijos. Grindys“.
- c) Taisyklės:
 - Nekilnojamojo turto kadastrinių matavimų ir kadastro duomenų surinkimo taisyklės.
 - Bendrosios gaisrinės saugos taisyklės.
 - Gyvenamųjų pastatų gaisrinės saugos taisyklės (patvirtintos Priešgaisrinės apsaugos ir gelbėjimo departamento prie Vidaus reikalų ministerijos direktoriaus 2011 m. vasario 22 d. įsakymu Nr. 1-64).

- Lauko gaisrinio vandentiekio tinklų ir statinių projektavimo ir įrengimo taisyklės (priešgaisrinės apsaugos ir gelbėjimo departamento prie Vidaus reikalų ministerijos direktoriaus 2009 m. gegužės 22 d. įsakymo Nr. 1-168 redakcija).
 - Lauko gaisrinio vandentiekio tinklų ir statinių projektavimo ir įrengimo taisyklės (priešgaisrinės apsaugos ir gelbėjimo departamento prie Vidaus reikalų ministerijos direktoriaus 2009 m. gegužės 22 d. įsakymo Nr. 1-168 redakcija).
 - Statybinių atliekų tvarkymo taisyklės (patvirtintos Lietuvos Respublikos aplinkos ministro 2006 m. gruodžio 29 d. įsakymu Nr. D1-637).
 - Trakų rajono savivaldybės atliekų tvarkymo taisyklėmis, patvirtintos 2017 m. gegužės 4 d., Nr. S1-112
 - ST 121895674.205.01.05:2012 "Medinių konstrukcijų įrengimas".
 - ST 121895674.215.01:2012 "Stogų įrengimo darbai".
 - ST 2491109.01:2013 "Langų, durų ir jų konstrukcijų montavimas".
- d) Kiti dokumentai:
- Gaisrinės saugos pagrindiniai reikalavimai (patvirtinti Priešgaisrinės apsaugos ir gelbėjimo departamento prie Vidaus reikalų ministerijos direktoriaus 2010 m. gruodžio 7 d. įsakymu Nr. 1-338).
 - RSN 156-94 "Statybinė klimatologija".
 - HN 42:2004 „Gyvenamųjų ir viešojo naudojimo pastatų mikroklimatas“.

2. BENDRIEJI DUOMENYS

- Objektas – Gyvenamosios paskirties (dviejų butų) pastatas
- Objekto adresas – Vilniaus r. sav., Avižienių sen., Bendorių k., Minties g. 19
- Statybos rūšys - Nauja statyba.
- Statinio kategorija – Neypatingas statinys.
- Projektavimo stadija –Projektiniai pasiūlymai.
- Statytojas – R.G.
- Sklypo kadastro nr. – 4174/0200:2374
- Pagrindinė sklypo naudojimo paskirtis – Kita;
- Sklypo naudojimo būdas – Vienbučių ir dvibučių gyvenamųjų pastatų teritorijos;
- Žemės sklypo plotas – 0,1159 ha;

3. SKLYPO PLANO SPRENDINIAI

Sklypas kad. Nr. 4174/0200:2374 yra netaisyklings formos. Sklypo gretimybės – visose pusėse sklypas ribojasi su privačiomis teritorijomis.

Sklype esantys statiniai. Sklype esamų statinių nėra.

Įvažiavimas į teritoriją. Įvažiavimas į sklypą formuojamas iš Minties g. Šiaurės vakarų pusėje, remiantis detaliuoju planu (TPDR Reg. Nr. T0007 4938) ir topografijoje matoma suformuota žvyro dangos įvažė.

Automobilių stovėjimo vietos. Automobilių parkavimas numatomas sklypo ribose, vadovaujantis STR 2.06.04:2014 "Gatvės ir vietinės reikšmės keliai. Bendrieji reikalavimai" 107 punktu ir 30 lentele bei atsižvelgiant į projektuojamo pastato plotą ir paskirtį. Planuojamam gyvenamosios paskirties (vieno buto) pastatui, reikalingos 5 automobilių stovėjimo vietos. Sklype formuojamos 5 automobilių stovėjimo vietos ir 2 automobilių stovėjimo vietos formuojamos garaže.

Reljefas. Nagrinėjamame sklype esamas reljefas nuo esančios žemiausios – 175.80 altitudės iki esančios aukščiausios – 180.20 altitudės pakyla apie 4,40 metro. Sklypo reljefas lyginamas ties pastatu ir automobilių stovėjimo aikštele, nuolydis formuojamas į sklypo pietryčių pusę. Šiaurės vakarų ir pietvakarių pusėse planuojamos atraminės sienelės. Šiaurės rytų pusėje reljefas bus formuojamas kartu su kaimyninio sklypo reljefu. Sutikimai ir derinimai dėl atraminių sienelių ir kitų sprendinių bus gaunami techninio projekto rengimo metu.

Esami inžineriniai tinklai ir įrenginiai. Sklype nėra esamų inžinerinių tinklų ir įrenginių.

Z-2022-381-AR	LAPAS	LAPŲ	LAIDA
	5	8	0

Teritorijos aptvėrimas ir apsaugos priemonės. Nagrinėjame sklype pastačius pastatą ir nutiesus inžinerinius tinklus, sklypo aplinką numatoma sutvarkyti, įrengti dangas, apželdinti veja pagal galiojančius teisės aktus, nepažeidžiant trečiųjų asmenų interesų. Planuojant sklypo užstatymą, aptvėrimą, apželdinimą, projektiniai sprendiniai turi padėti išvengti smurto ir vandalizmo gyventojų turto atžvilgiu (teritorijos apšvietimas, priegų apžvelgiamumas, aptvėrimas, vartų rakinimas ir kitos priemonės).

Atliekų surinkimas, tvarkymas. Komunalinės atliekos tvarkomos vadovaujantis Lietuvos Respublikos atliekų tvarkymo įstatymu ir taisyklėmis bei Vilniaus rajono savivaldybės komunalinių atliekų tvarkymo taisyklėmis. Pastatui numatomos dvi buitinių atliekų rūšiavimo vietos (kiekvienam butui). Buitinių atliekų konteinerių vieta (BAK) numatoma ant vandeniu nelaidžios dangos. Buitinės atliekos bus išvežamos pagal su buitinių atliekų surinkimo įmone sudarytą sutartį.

Topografija. Projekto sklypo planas atliekama ant skaitmeninės topografinės nuotraukos, kurią parengė UAB „Kadastrakis“.

Želdynai ir želdiniai. Pagal specialiuosius architektūros reikalavimus Želdynai turi užimti ne mažiau kaip 50 % sklypo ploto (nustatyta detaliuoju planu). Atsižvelgiant į sklypo plotą minimalus želdynų kiekis sklype – 579,5 m², t.y. 50 proc. Planuojamas želdynų kiekis sklype 52,08 proc.

Sklypui nustatytos apsaugos zonos. Sklypui nėra nustatyta specialiųjų žemės naudojimo sąlygų.

Z-2022-381-AR	LAPAS	LAPŲ	LADA
	6	8	0

4. STATINIŲ ARCHITEKTŪROS SPRENDINIAI

Sklype projektuojamas pastatas:

<i>Pastato pavadinimas</i>	<i>Statinio pagrindinė naudojimo paskirtis</i>	<i>Statinio kategorija</i>	<i>Kiekis</i>	<i>Pastabos</i>
Gyvenamosios paskirties (dviejų butų) pastatas	6.2. Gyvenamosios paskirties (dviejų butų) pastatai	Neypatingas statinys	1	

Pastato plano sprendiniai

Pastato plano sprendiniai

<i>Pastato plano sprendiniai</i>	
Gyvenamosios paskirties (dviejų butų) pastatas	6.2. Gyvenamosios paskirties (dviejų butų) pastatai
Pagrindinis įėjimas į pastatą planuojamas iš šiaurės vakarų pusės. Einant koridoriumi galima patekti į garažą su katilinės patalpa, į darbo kambarį, vonios kambarį. Taip pat patenkama į sienelėmis atskirtą virtuvę su sandėliuku, valgomojo bei svetainės erdves. Koridoriaus zonoje namo centre projektuojami laiptai į antrą aukštą. Laiptais užlipama į nedidelį koridorių, iš kurio patenkama į pagrindinį miegamąjį su drabužine, du atskirus gyvenamuosius kambarius su drabužinėmis bei vonios kambarį.	

Pastato konstrukcinė schema

<i>Poilsio paskirties pastatas konstrukcinė schema*</i>	
Pamatai	Gręžtiniai poliniai
Išorinės sienos	Blokelių mūras (silikatiniai blokeliai) 250 mm apšiltintas termoizoliaciniu sluoksniu 300 mm
Laikančios sienos	Blokelių mūras (silikatiniai blokeliai) 250 mm
Pertvaros	Gipso kartono pertvaros 150 mm
Stogo konstrukcija	Stogas sutapdintas, stogo konstrukcija surenkama g/b perdanga, danga – bituminiai lakštai.

PASTABA. * Pastato laikančios konstrukcijos bus tikslinamos techninio projekto rengimo metu.

Pastato šildymas, vėdinimas – pastate numatomas šildymas šilumos siurbliu (oras/vanduo). Šilumos siurblio vieta nurodyta preliminariai ir bus tikslinama statybos metu pagal gamintojo rekomendacijas. Pastate numatomas rekuperacinis vėdinimas ir grindininis šildymas.

Pastato **apdaila** - Visa apdaila turi užtikrinti reikalaujamas pastato savybes, leisti pasišalinti drėgmei iš konstrukcijų, būti atspari atmosferos poveikiui. Apdailos darbai turi būti atliekami pagal pasirinktos apdailos rūšies technologiją vadovaujantis ST 121895674.210.01:2014 "Apdailos darbai" ir apdailos medžiagų tiekėjo instrukcijomis. Paviršiai turi būti paruošti atitinkamai kiekvienai apdailos rūšiai.

▪ **Išorės:**

- Stogas – sutapdintas, dengtas bituminiais lakštais. Stogo nuolydis 2°
- Fasadai – naudojamas fasadinis tinkas ir fibrocementinės dailylentės (medienos imitacija).
- Cokolis – tinkuojamas.

- Nuogrinda – trinkelės.
- Terasa – planuojama iš kietmedžio.
- Laiptai – neprojektuojami.
 - Langai. Langai plastiko rėmais arba mediniai, įstiklinti trijų stiklų paketu su selektyviniu stiklu. Prieš užsakant gaminius turi būti parinktas jų tipas ir varčios dizainas, su Užsakovu suderinta varstymo kryptis. Prieš gaminant langus visos angos turi būti tiksliai apmatuojamos. Langų šilumos perdavimo koeficientas turi būti $U \leq 0,80 \text{ W}/(\text{m}^2\text{K})$. Langų garso izoliavimo rodiklis turi atitikti 3 klasės (pagal LST 1514:1998, A priedą) reikalavimus -35 iki 39 dB. Rekomenduojami langai su išbaigta gamykline apdaila. Langų angokraščiai turi būti apšiltinti akmens vata.
 - Durys. Lauko durys metalinės, šarvuotos, įstiklinti trijų stiklų paketu su selektyviniu stiklu, gyvenamojo namo lauko durų $U \leq 1,2 \text{ W}/(\text{m}^2\text{K})$; vidaus – medinės. Durys tarp patalpų su dideliu temperatūros skirtumu – apšiltinamos. Prieš užsakant gaminius turi būti parinktas jų tipas ir varčios dizainas, su Užsakovu suderinta varstymo kryptis. Prieš gaminant duris visos angos turi būti tiksliai apmatuojamos. Išorinių durų angokraščiai turi būti apšiltinti akmens vata.

Spalvų kodai nurodyti brėžiniuose. Nenurodytų medžiagų spalvos renkamos statybos metu – jos turi būti derinamos su Užsakovu, pageidaujant su Projektuotoju.

▪ Vidaus:

- Lubos. Paviršių apdaila gali būti įvairi: dažymas, tapetavimas, įtempiamos lubos, medis arba kita.
- Sienos ir pertvaros. Paviršių apdaila gali būti įvairi: dažymas, tapetavimas, medis arba kita. Patalpose su didele drėgme sienos arba jų dalis padengiama akmens masės arba keraminėmis glazūrotomis plytelėmis.
- Grindys. Paviršių apdaila gali būti įvairi: lentos, parketlentės, laminatas, kiliminė danga, liejamos grindys, plytelės. Patalpose su didele drėgme, tambūre grindys dengiamos neslidžiomis plytelėmis. Šlapių patalpų grindims būtinai hidroizoliacinis sluoksnis. Grindys ant grunto apšiltinamos, gyvenamajam namui $U \leq 0,12 \text{ W}/(\text{m}^2\text{K})$. Pirmo aukšto grindys gali būti šildomos. Šildomos grindys įrengiamos pagal pasirinktos firmos rekomendacijas, naudojant rekomenduojamas medžiagas ir technologiją.

Vidaus apdailos medžiagas ir jų spalvas pasirenka Statytojas.

STATINIO PROJEKTO VADOVĖ

PV IEVA PAVILONĖ A2218

Z-2022-381-AR	LAPAS	LAPŲ	LAIDA
	8	8	0

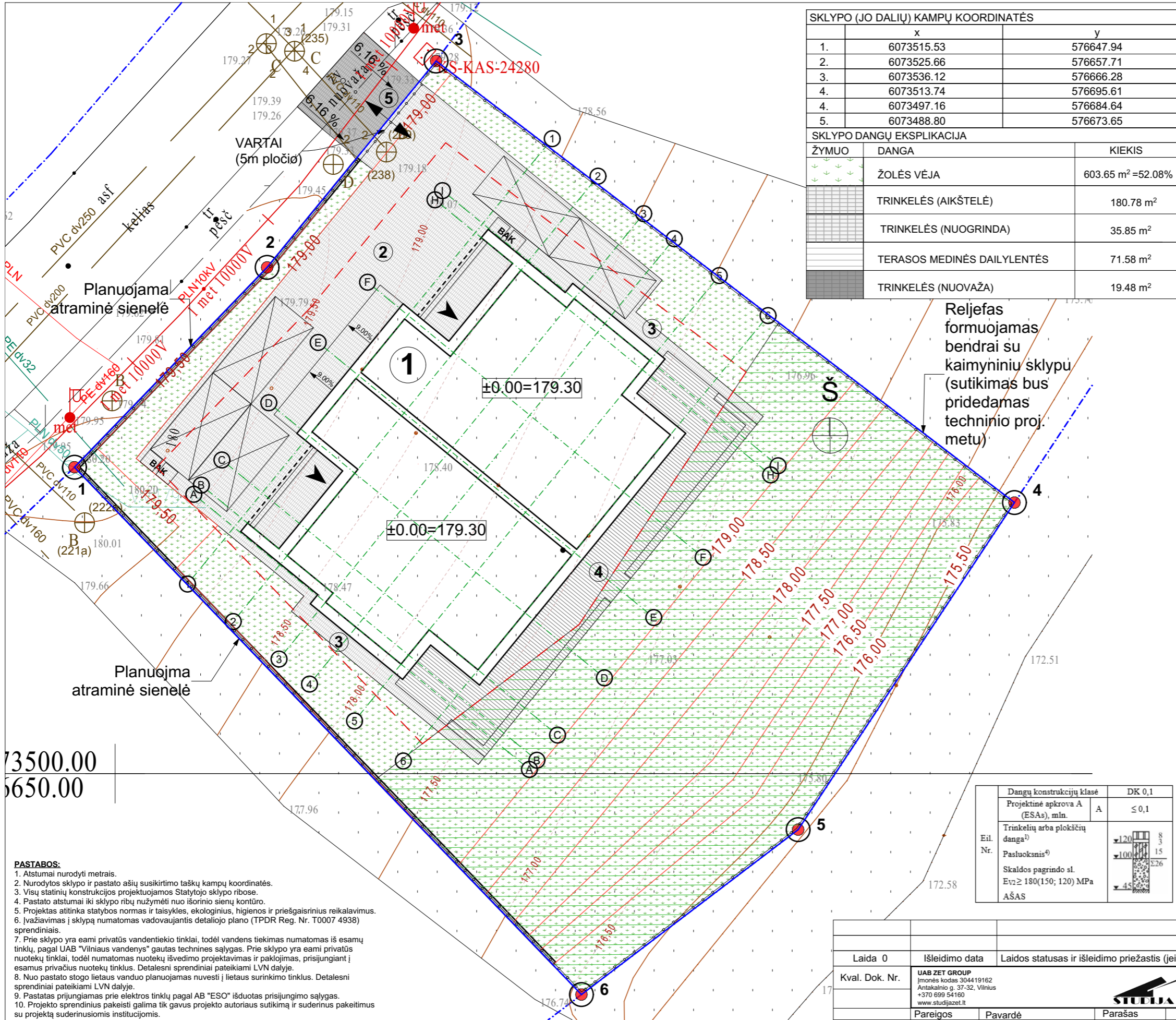

SKLYPO (JO DALIŲ) KAMPŲ KOORDINATĖS		
	x	y
1.	6073515.53	576647.94
2.	6073525.66	576657.71
3.	6073536.12	576666.28
4.	6073513.74	576695.61
4.	6073497.16	576684.64
5.	6073488.80	576673.65

SKLYPO DANGŲ EKSPLIKACIJA		
ŽYMUO	DANGA	KIEKIS
	ŽOLĖS VĖJA	603.65 m ² = 52.08%
	TRINKELĖS (AIKŠTELĖ)	180.78 m ²
	TRINKELĖS (NUOGRINDA)	35.85 m ²
	TERASOS MEDINĖS DAILYLENTĖS	71.58 m ²
	TRINKELĖS (NUOVAŽA)	19.48 m ²



NAGRINĖJAMA TERITORIJA	
EKSPLIKACIJA	
①	Dvibutis gyvenamasis namas
②	Plokšti horizontalūs inžineriniai stat. - aikštelė II gr. nesudėtingas
③	Plokšti horizontalūs inžineriniai stat. - nuogrinda I gr. nesudėt.
④	Plokšti horizontalūs inžineriniai stat. - terasa I gr. nesudėtingas
⑤	Plokšti horizontalūs inžineriniai stat. - nuovaža I gr. nesudėt.
Sklypo technoekonomiai rodikliai	
Sklypo plotas	1159 m ²
Statinio užimtas žemės plotas	253.80 m ²
Sklypo užstatymo tankumas	24.84 %
Sklypo užstatymo intensyvumas	29.66% (0.29)
Pastato tūris	
Pastato aukštis	8.65 m
Pastato aukštų skaičius	2
Mansarda	-
Pastato bendras plotas	343.80 m ²
Pastato naudingas plotas	302.04 m ²
Parkavimas savo sklype	5 vnt.
Želdynai	603.65 m ² 52.08%

SUTARTINIAI ŽYMĖJIMAI	
	Sklypo (kad. nr. 4174/0200:2374) riba
	Kaimyninių sklypų ribos
	Naujai projektuojami pastatai
	Numatoma užstatymo riba
	Stogo kontūras
	Įvažiavimas / išvažiavimas
	Įėjimas į pastatą
	Projektuojama tvora
	Buitinių atliekų rūšiavimo vieta
	Automobilių stovėjimo vieta
	Esamos izohipsės
	Naikinamos izohipsės
	Projektuojamos izohipsės
	Pastato ašų susikirtimo koordinatės
	Projektuojama/esama altitudė
	Atraminė sienelė
	Esami medžiai
	Priklausomieji želdynai
	A++

PASTABOS:

- Atstumai nurodyti metrais.
- Nurodytos sklypo ir pastato ašių susikirtimo taškų kampų koordinatės.
- Visų statinių konstrukcijos projektuojamos Statytojo sklypo ribose.
- Pastato atstumai iki sklypo ribų nuzymėti nuo išorinio sienų kontūro.
- Projektas atitinka statybos normas ir taisykles, ekologinius, higienos ir priešgaisrinius reikalavimus.
- Įvažiavimas į sklypą numatomas vadovaujantis detaliojo plano (TPDR Reg. Nr. T0007 4938) sprendiniais.
- Prie sklypo yra eami privatus vandentiekio tinklai, todėl vandens tiekimas numatomas iš esamų tinklų, pagal UAB "Vilniaus vandenys" gautas technines sąlygas. Prie sklypo yra eami privatus nuotekų tinklai, todėl numatomas nuotekų išvedimo projektavimas ir pakojimas, prisijungiant į esamus privačius nuotekų tinklus. Detalesni sprendiniai pateikiami LVN dalyje.
- Nuo pastato stogo lietaus vanduo planuojamas nuvesti į lietaus surinkimo tinklus. Detalesni sprendiniai pateikiami LVN dalyje.
- Pastatas prijungiamas prie elektros tinklų pagal AB "ESO" išduotas prisijungimo sąlygas.
- Projekto sprendinius pakeisti galima tik gavus projekto autoriaus sutikimą ir suderinus pakeitimus su projektą suderinusiomis institucijomis.
- Kitų pastabų ir nurodymų aiškinamajame rašte bei brėžiniuose vykdymas yra privalomas.
- Sutikimai ir derinimai dėl atraminių sienelių ir kitų sprendinių bus gaunami techninio projekto rengimo metu.

PASTABADĖL TVOROS:

- Tvora projektuojama ant atraminių sienelių, 10cm. nuo sklypo ribos. Tvoros, projektuojamos arčiau kaip 1 metras iki sklypo ribos, kiaurymių plotas negali būti mažesnis nei 50 proc. bendro užtvoros ploto (įskaitant ir stulpų bei užtvoros cokolinės dalies, metančios šešėlių ir greitą sklypą (teritoriją), plotą) - kai statmenai užtvoros į greitą sklypą (teritoriją) metamas šešėlis nukreiptas siaurės kryptimi (tarp (>)330° ir (<)30°). Maksimalus tvoros aukštis iki 2 metrų. Remiantis STR. 1.05.01:2017 "Statybą leidžiantis dokumentai. Statybos užbaigimas. Statybos sustabdymas. Savavališkos statybos padarinių šalinimas. Statybos pagal neteisėtai išduotą statybą leidžiantį dokumentą padarinių šalinimas" 7 priedu.

PASTABOS DĖL ELEKTROS TINKLŲ:

- Prieš darbų pradžią gauti bendrovės Sutikimą žemės kasimo darbams elektros tinklų apsaugos zonoje.
- Prieš žemės kasimo darbus būtina išsikviesti bendrovės atstovą elektros tinklų trasos nužymėjimui.
- Žemės kasimo darbus elektros tinklų apsaugos zonoje vykdyti tik rankiniu būdu arba imtis kitokių priemonių elektros tinklų apsaugojimui nuo pažeidimų.
- Elektros tinklų altitudės tikrinti vietoje atliekant kontrolinius elektros tinklų atšūravimus.
- Išlaikyti minimalius leidžiamus atstumus iki elektros tinklų klojant naujas komunikacijas.

Dangų konstrukcijų klasė		DK 0,1
Projekcinė aprova A (ESAs), mln.	A	≤ 0,1
Eil. Nr.	Trinkelė arba plokščią dangą ^{b)}	▼120
	Pasluoksnis ^{c)}	▼100
	Skaldos pagrindo sl.	▼45
	Ev ₂ ≥ 180(150; 120) MPa	
	AŠAS	

Laida 0	Išleidimo data	Laidos statusas ir išleidimo priežastis (jei taikoma)	Projekto pavadinimas:	
Kval. Dok. Nr.	UAB ZET GROUP Įmonės kodas 304419162 Antakalnio g. 37-32, Vilnius +370 699 54160 www.studijazet.lt		Gyvenamosios paskirties (dvejų butų) pastato (6.2.) Vilniaus r. sav., Avižionių sen., Bendorių k., Minties g. 19, statybos projektas	
	Pareigos	Pavardė	Parašas	Data
A2218	PV	I. Pavilonė	e. parašas	2022-06
A2218	APDV	I. Pavilonė	e. parašas	2022-06
MD012077	Arch.	K. Grigorevičiūtė	e. parašas	2022-06
Statytojo (užsakovo) pavadinimas, adresas:			Brėžinio pavadinimas:	
R.G.			SKLYPO SUTVARKYMO PLANAS M1:200	
Projekto nr.	Žymuo	Lapas	Lapu	
Z2022-381	Z2022-381-PP-SP-A.01.1		PP	

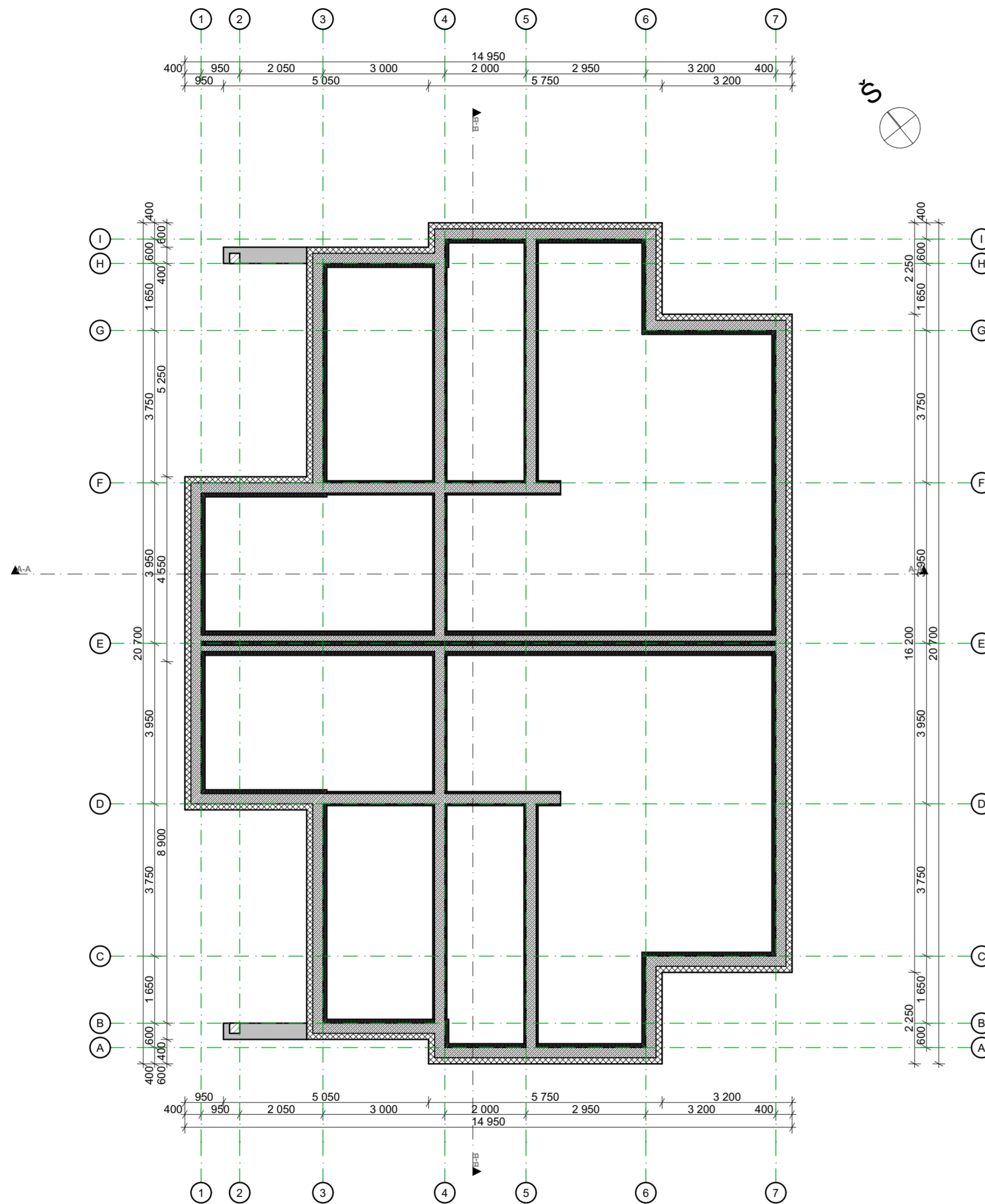

- PASTABOS:**
- Brėžinį žiūrėti kartu su planų, pjūvių, fasadų brėžiniais;
 - Konstruciniai elementai, jų skerspjūviai ir mazgai tikslinami atskiro konstrukcijų projekto metu;
 - Langų ir lauko durų matmenys žiūrėti brėžinyje Langų ir lauko durų specifikacija.
 - Galutinius matmenys ir kiekius tikslinti statybos aikštelėje.
 - Techinių elementų montavimą atlikti pagal darbo projektą.
 - Tvirtinimo elementus naudoti pagal darbo projekto brėžinius ir gamintojo nurodymus.
 - Pastato matmenys nurodyti milimetrais (mm), pastato altitudės nurodytos metrais (m);
 - Pastato matmenys gali kisti priklausomai nuo vidaus apdailos pasirinkimo;
 - Terasos plotas neįskaičiuotas į bendrą pastato plotą;
 - Visus pakeitimus būtina derinti su architektu;
 - Vidinių atitvarų garso klasė - C;
 - Techninio projekto metu turi būti atlikti geologiniai tyrimai.
 - Nuotekos iš vandens surinkimo trapo garažo ir katilinės patalpose nuvedamos į esamą nuotekų trasą įrengiant atbulinį vožtuvą.
 - Pastato nulinė altitudė $\pm 0.00 = +179.30$

A+

Laida	Išleidimo data	Laidos statusas ir išleidimo priežastis (jei taikoma)
Kval. Dok. Nr.	UAB ZET GROUP Įmonės kodas 304419162 Klaipėdos g. 4, Vilnius +370 659 54180 www.zetgroup.lt	Projekto pavadinimas: Gyvenamosios paskirties (dviejų butų) pastato (6.2.) Vilniaus r. sav., Avižienių sen., Bendorių k., Minties g. 19, statybos projektas
Pareigos	Pavardė	Parašas
A2218	PV	I. Pavilionė
A2218	A PDV	I. Pavilionė
MD012077	Arch.	K. Grigorevičiūtė
Statytojo (užsakovo) pavadinimas, adresas:	R.G.	Statinio unikalus nr.
		Z2022-381
		Z2022-381-TP-SA-A.01.1
		Žymuo
		Lapas
		Lapų
		Proj. etapas
		PP

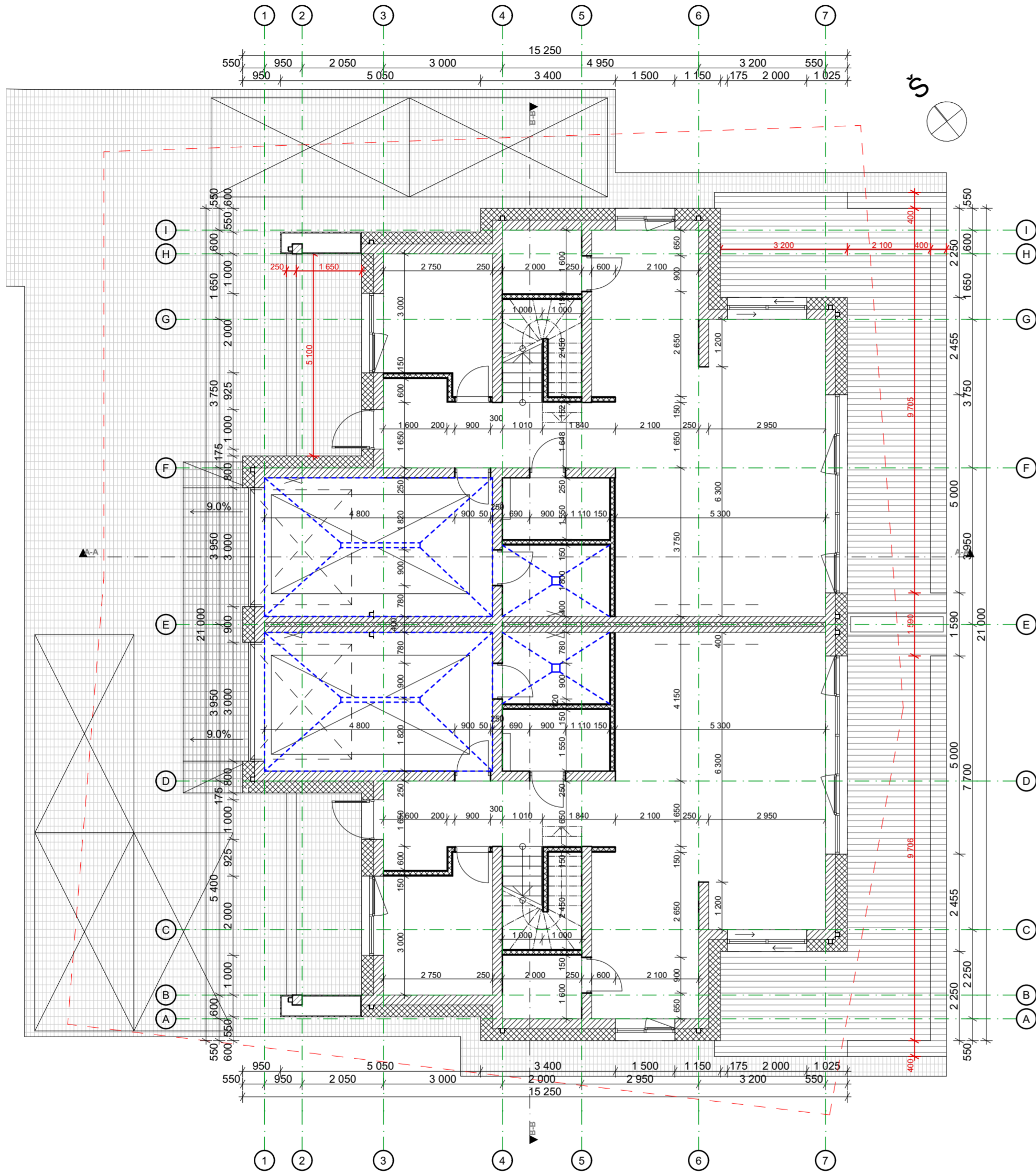

A BUTO PATALPŲ ŽINIARAŠTIS			
AUKŠTAS	NUMERIS	PATALPOS PAV.	PLOTAS (m2)
PIRMO AUKŠTO PLANAS			
	A-01	HOLAS	10,61
	A-02	SVETAINĖ/VALGOMASIS	36,78
	A-03	VIRTUVĖ	11,79
	A-04	SANDĒLIUKAS	3,20
	A-05	KAMBARYS	9,35
	A-06	VONIOS KAMBARYS	4,19
	A-07	KATILINĖ	4,86
	A-08	GARAŽAS	20,88
ANTRO AUKŠTO PLANAS			
	A-09	KORIDORIUS	7,34
	A-10	KAMBARYS	10,87
	A-11	VONIOS KAMBARYS	8,00
	A-12	DRABUŽINĖ	5,97
	A-13	MIEGAMASIS	17,55
	A-14	KAMBARYS	12,83
	A-15	DRABUŽINĖ	4,48
	A-16	VONIOS KAMBARYS	3,20
			171,90 m²

B BUTO PATALPŲ ŽINIARAŠTIS			
AUKŠTAS	NUMERIS	PATALPOS PAV.	PLOTAS (m2)
PIRMO AUKŠTO PLANAS			
	B-01	HOLAS	10,61
	B-02	SVETAINĖ/VALGOMASIS	36,78
	B-03	VIRTUVĖ	11,79
	B-04	SANDĒLIUKAS	3,20
	B-05	KAMBARYS	9,35
	B-06	VONIOS KAMBARYS	4,19
	B-07	KATILINĖ	4,86
	B-08	GARAŽAS	20,88
ANTRO AUKŠTO PLANAS			
	B-09	KORIDORIUS	7,34
	B-10	KAMBARYS	10,87
	B-11	VONIOS KAMBARYS	8,00
	B-12	DRABUŽINĖ	5,97
	B-13	MIEGAMASIS	17,55
	B-14	KAMBARYS	12,83
	B-15	DRABUŽINĖ	4,48
	B-16	VONIOS KAMBARYS	3,20
			171,90 m²
			343,80 m²

- PASTABOS:**
- Brėžinį žiūrėti kartu su planų, pjūvių, fasadų brėžiniais;
 - Konstruktiniai elementai, jų skerspjūviai ir mazgai tikslinami atskiro konstrukcijų projekto metu;
 - Langų ir lauko durų matmenys žiūrėti brėžinyje Langų ir lauko durų specifikacija.
 - Galutinius matmenis ir kiekius tikslinti statybos aikštelėje.
 - Techninių elementų montavimą atlikti pagal darbo projektą.
 - Tvirtinimo elementus naudoti pagal darbo projekto brėžinius ir gamintojo nurodymus.
 - Pastato matmenys nurodyti milimetrais (mm), pastato altitudės nurodytos metrais (m);
 - Pastato matmenys gali kisti priklausomai nuo vidaus apdailos pasirinkimo;
 - Teraso plotas neįskaičiuotas į bendrą pastato plotą;
 - Visus pakeitimus būtina derinti su architektu;
 - Vidinių atitvarų garso klasė - C;
 - Techninio projekto metu turi būti atlikti geologiniai tyrimai.
 - Nuotekos iš vandens surinkimo trapo garažo ir katilinės patalpose nuvedamos į esamą nuotekų trasą įrengiant atbulinį vožtuvą.
 - Pastato nulinė altitudė ±0.00 = +179.30

SUTARTINIAI ŽYMĖJIMAI:	
	Vidaus apdailos sl. + silikato blokėliai (250mm) + Termoizoliacinis sl. (300mm) + lauko apdailos sl.
	Vidaus apdailos sl. + GKB/GKBI 2 sl. (25mm) + garsą izoliuojantis sl. (100mm) + GKB/GKBI 2 sl. (25mm) + vidaus apdailos sl.
	Vidaus apdailos sl. + blokelių mūras (250mm) + + vidaus apdailos sl.

Laida	Išleidimo data	Laidos statusas ir išleidimo priežastis (jei taikoma)
Kval. Dok. Nr.	UAB ZET GROUP Įmonės kodas 304419162 Klaipėdos g. 4, Vilnius +370 699 54180 www.zetgroup.lt	Projekto pavadinimas: Gyvenamosios paskirties (dviejų butų) pastato (6.2.) Vilniaus r. sav., Avižienių sen., Bendorių k., Minties g. 19, statybos projektas
A2218	PV	I. Pavilonė
A2218	A PDV	I. Pavilonė
MD012077	Arch.	K. Grigorevičiūtė
Projekto pavadinimas: Brėžinio pavadinimas:		
PIRMO AUKŠTO STATYBINIS PLANAS 1:100		
Proj. etapas	PP	
Statytojo (užsakovo) pavadinimas, adresas:	R.G.	Statinio unikalus nr. Z2022-381
Zymuo	Z2022-381-TP-SA-A.01.2	Lapas

A+



A BUTO PATALPŲ ŽINIARAŠTIS			
AUKŠTAS	NUMERIS	PATALPOS PAV.	PLOTAS (m2)
PIRMO AUKŠTO PLANAS			
	A-01	HOLAS	10,61
	A-02	SVETAINĖ/VALGOMASIS	36,78
	A-03	VIRTUVĖ	11,79
	A-04	SANDĒLIUKAS	3,20
	A-05	KAMBARYS	9,35
	A-06	VONIOS KAMBARYS	4,19
	A-07	KATILINĖ	4,86
	A-08	GARAŽAS	20,88
ANTRŪ AUKŠTO PLANAS			
	A-09	KORIDORIUS	7,34
	A-10	KAMBARYS	10,87
	A-11	VONIOS KAMBARYS	8,00
	A-12	DRABUŽINĖ	5,97
	A-13	MIEGAMASIS	17,55
	A-14	KAMBARYS	12,83
	A-15	DRABUŽINĖ	4,48
	A-16	VONIOS KAMBARYS	3,20
			171,90 m²

B BUTO PATALPŲ ŽINIARAŠTIS			
AUKŠTAS	NUMERIS	PATALPOS PAV.	PLOTAS (m2)
PIRMO AUKŠTO PLANAS			
	B-01	HOLAS	10,61
	B-02	SVETAINĖ/VALGOMASIS	36,78
	B-03	VIRTUVĖ	11,79
	B-04	SANDĒLIUKAS	3,20
	B-05	KAMBARYS	9,35
	B-06	VONIOS KAMBARYS	4,19
	B-07	KATILINĖ	4,86
	B-08	GARAŽAS	20,88
ANTRŪ AUKŠTO PLANAS			
	B-09	KORIDORIUS	7,34
	B-10	KAMBARYS	10,87
	B-11	VONIOS KAMBARYS	8,00
	B-12	DRABUŽINĖ	5,97
	B-13	MIEGAMASIS	17,55
	B-14	KAMBARYS	12,83
	B-15	DRABUŽINĖ	4,48
	B-16	VONIOS KAMBARYS	3,20
			171,90 m²
			343,80 m²

- PASTABOS:**
- Brėžinį žiūrėti kartu su planų, pjūvių, fasadų brėžiniais;
 - Konstruktiniai elementai, jų skerspjūviai ir mazgai tikslinami atskiro konstrukcijų projektu metu;
 - Langų ir lauko durų matmenys žiūrėti brėžinyje Langų ir lauko durų specifikacija;
 - Galutinius matmenis ir kiekius tikslinti statybos aikštelėje;
 - Techninių elementų montavimą atlikti pagal darbo projektą;
 - Tvirtinimo elementus naudoti pagal darbo projekto brėžinius ir gamintojo nurodymus;
 - Pastato matmenys nurodyti milimetrais (mm), pastato altitudės nurodytos metrais (m);
 - Pastato matmenys gali kisti priklausomai nuo vidaus apdailos pasirinkimo;
 - Terasos plotas neįskaičiuotas į bendrą pastato plotą;
 - Visus pakeitimus būtina derinti su architektu;
 - Vidinių atitvarų garso klasė - C;
 - Techninio projekto metu turi būti atlikti geologiniai tyrimai;
 - Nuotekos iš vandens surinkimo trapo garažo ir katilinės patalpose nuvedamos į esamą nuotekų trasą įrengiant atbulinį vožtuvą;
 - Pastato nulinė altitudė ±0.00 = +179.30

SUTARTINIAI ŽYMĖJIMAI:	
	Vidaus apdailos sl. + silikato blokėliai (250mm) + Termoizoliacinis sl. (300mm) + lauko apdailos sl.
	Vidaus apdailos sl. + GKB/GKBI 2 sl. (25mm) + garsą izoliuojantis sl. (100mm) + GKB/GKBI 2 sl. (25mm) + vidaus apdailos sl.
	Vidaus apdailos sl. + blokelių mūras (250mm) + + vidaus apdailos sl.

Laida	Išleidimo data	Laidos statusas ir išleidimo priežastis (jei taikoma)			
Kval. Dok. Nr.	UAB ZET GROUP Išmonės kodas 304419162 Klaipėdos g. 4, Vilnius +370 699 54180 www.zetgroup.lt	Projekto pavadinimas: Gyvenamosios paskirties (dviejų butų) pastato (6.2.) Vilniaus r. sav., Avižienių sen., Bendorių k., Minties g. 19, statybos projektas			
Pareigos	Pavardė	Parašas			
A2218	PV	I. Pavilionė			
A2218	A PDV	I. Pavilionė			
MD012077	Arch.	K. Grigorevičiūtė			
Statytojo (užsakovo) pavadinimas, adresas:		Statinio unikalus nr.	Zymuo	Lapas	Lapų
R.G.		Z2022-381	Z2022-381-TP-SA-A.01.3		

A+

PP

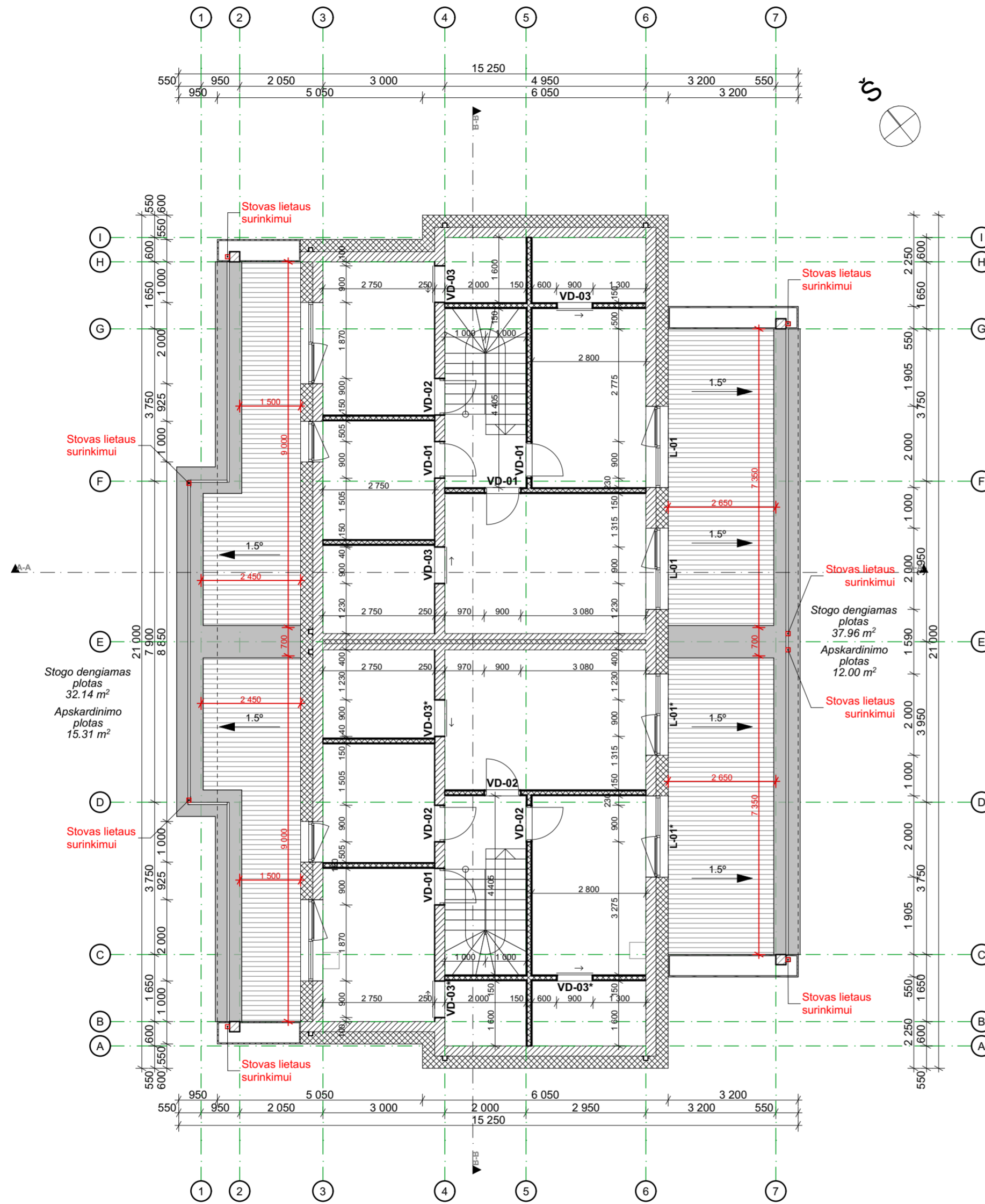

A BUTO PATALPŲ ŽINIARAŠTIS			
AUKŠTAS	NUMERIS	PATALPOS PAV.	PLOTAS (m2)
PIRMO AUKŠTO PLANAS			
	A-01	HOLAS	10,61
	A-02	SVETAINĖ/VALGOMASIS	36,78
	A-03	VIRTUVĖ	11,79
	A-04	SANDĒLIUKAS	3,20
	A-05	KAMBARYS	9,35
	A-06	VONIOS KAMBARYS	4,19
	A-07	KATILINĖ	4,86
	A-08	GARAŽAS	20,88
ANTRŲ AUKŠTO PLANAS			
	A-09	KORIDORIUS	7,34
	A-10	KAMBARYS	10,87
	A-11	VONIOS KAMBARYS	8,00
	A-12	DRABUŽINĖ	5,97
	A-13	MIEGAMASIS	17,55
	A-14	KAMBARYS	12,83
	A-15	DRABUŽINĖ	4,48
	A-16	VONIOS KAMBARYS	3,20
			171,90 m²

B BUTO PATALPŲ ŽINIARAŠTIS			
AUKŠTAS	NUMERIS	PATALPOS PAV.	PLOTAS (m2)
PIRMO AUKŠTO PLANAS			
	B-01	HOLAS	10,61
	B-02	SVETAINĖ/VALGOMASIS	36,78
	B-03	VIRTUVĖ	11,79
	B-04	SANDĒLIUKAS	3,20
	B-05	KAMBARYS	9,35
	B-06	VONIOS KAMBARYS	4,19
	B-07	KATILINĖ	4,86
	B-08	GARAŽAS	20,88
ANTRŲ AUKŠTO PLANAS			
	B-09	KORIDORIUS	7,34
	B-10	KAMBARYS	10,87
	B-11	VONIOS KAMBARYS	8,00
	B-12	DRABUŽINĖ	5,97
	B-13	MIEGAMASIS	17,55
	B-14	KAMBARYS	12,83
	B-15	DRABUŽINĖ	4,48
	B-16	VONIOS KAMBARYS	3,20
			171,90 m²
			343,80 m²

- PASTABOS:**
- Brėžinį žiūrėti kartu su planų, pjūvių, fasadų brėžiniais;
 - Konstruktiniai elementai, jų skerspjūviai ir mazgai tikslinami atskiro konstrukcijų projektu metu;
 - Langų ir lauko durų matmenys žiūrėti brėžinyje Langų ir lauko durų specifikacija.
 - Galutinius matmenis ir kiekius tikslinti statybos aikštelėje.
 - Techninių elementų montavimą atlikti pagal darbo projektą.
 - Tvirtinimo elementus naudoti pagal darbo projekto brėžinius ir gamintojo nurodymus.
 - Pastato matmenys nurodyti milimetrais (mm), pastato altitudės nurodytos metrais (m);
 - Pastato matmenys gali kisti priklausomai nuo vidaus apdailos pasirinkimo;
 - Terasos plotas neįskaičiuotas į bendrą pastato plotą;
 - Visus pakeitimus būtina derinti su architektu;
 - Vidinių atitvarų garso klasė - C;
 - Techninio projekto metu turi būti atlikti geologiniai tyrimai.
 - Nuotekos iš vandens surinkimo trapo garažo ir katilinės patalpose nuvedamos į esamą nuotekų trasą įrengiant atbulinį vožtuvą.
 - Pastato nulinė altitudė ±0.00 = +179.30

SUTARTINIAI ŽYMĖJIMAI:	
	Vidaus apdailos sl. + silikato blokėliai (250mm) + Termoizoliacinis sl. (300mm) + lauko apdailos sl.
	Vidaus apdailos sl. + GKB/GKBI 2 sl. (25mm) + garsą izoliuojantis sl. (100mm) + GKB/GKBI 2 sl. (25mm) + vidaus apdailos sl.
	Vidaus apdailos sl. + blokelių mūras (250mm) + + vidaus apdailos sl.

Laida	Išleidimo data	Laidos statusas ir išleidimo priežastis (jei taikoma)
Kval. Dok. Nr.	UAB ZET GROUP Įmonės kodas 304419162 Klaipėdos g. 4, Vilnius +370 699 54180 www.zetgroup.lt	Projekto pavadinimas: Gyvenamosios paskirties (dviejų butų) pastato (6.2.) Vilniaus r. sav., Avižienių sen., Bendorių k., Minties g. 19, statybos projektas
Pareigos	Pavardė	Parašas
A2218	PV	I. Pavilionė
A2218	A PDV	I. Pavilionė
MD012077	Arch.	K. Grigorevičiūtė
Statytojo (užsakovo) pavadinimas, adresas:		Statinio unikalus nr.
R.G.		Z2022-381
		Z2022-381-TP-SA-A.01.4
		Žymuo
		Lapas
		Lapų

A+

ANTRO AUKŠTO STATYBINIS PLANAS 1:100

Proj. etapas

PP

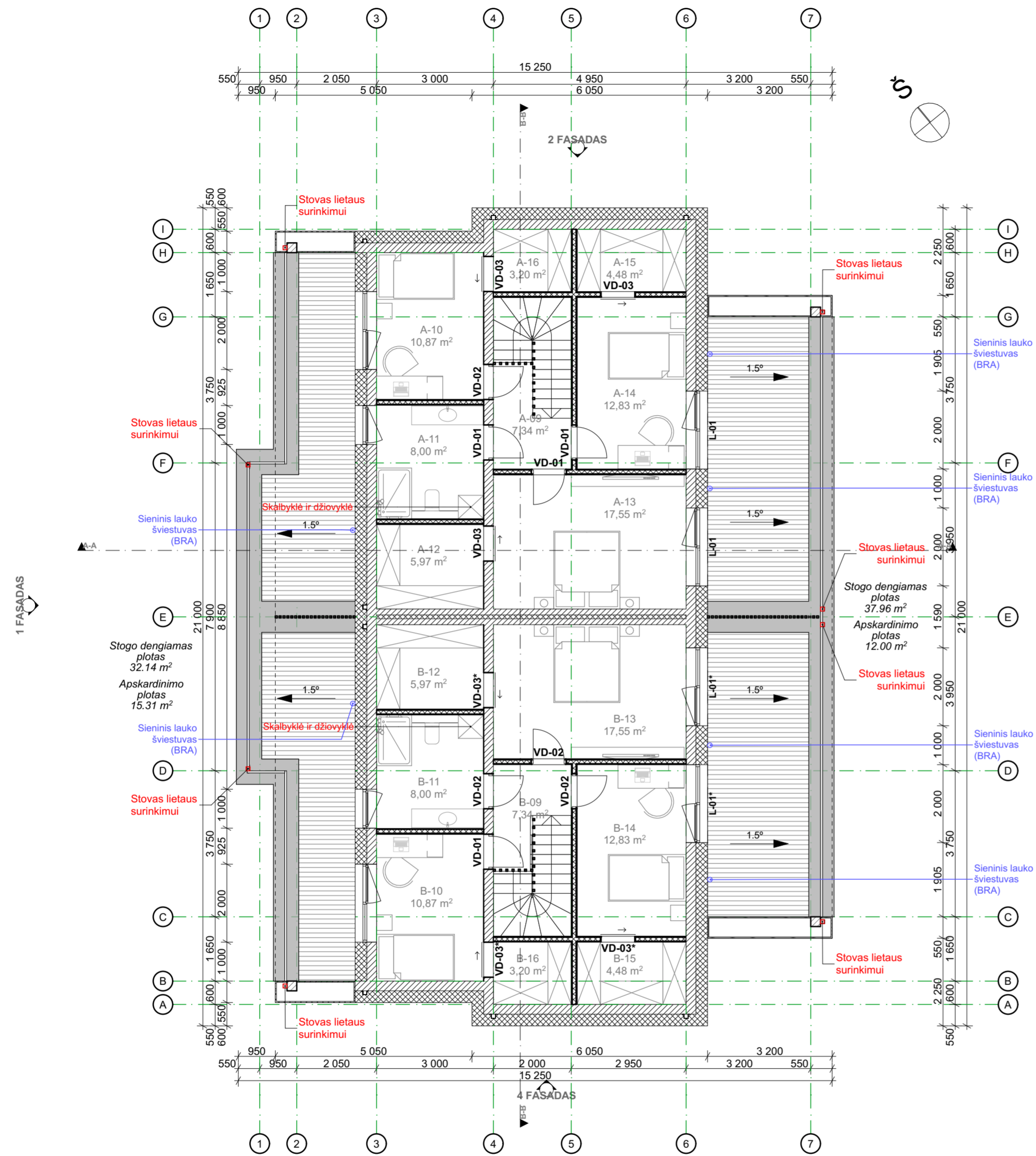

A BUTO PATALPŲ ŽINIARAŠTIS			
AUKŠTAS	NUMERIS	PATALPOS PAV.	PLOTAS (m2)
PIRMO AUKŠTO PLANAS			
	A-01	HOLAS	10,61
	A-02	SVETAINĖ/VALGOMASIS	36,78
	A-03	VIRTUVĖ	11,79
	A-04	SANDELĪUKAS	3,20
	A-05	KAMBARYS	9,35
	A-06	VONIOS KAMBARYS	4,19
	A-07	KATILINĖ	4,86
	A-08	GARAŽAS	20,88
ANTRŲ AUKŠTO PLANAS			
	A-09	KORIDORIUS	7,34
	A-10	KAMBARYS	10,87
	A-11	VONIOS KAMBARYS	8,00
	A-12	DRABUŽINĖ	5,97
	A-13	MIEGAMASIS	17,55
	A-14	KAMBARYS	12,83
	A-15	DRABUŽINĖ	4,48
	A-16	VONIOS KAMBARYS	3,20
			171,90 m²

B BUTO PATALPŲ ŽINIARAŠTIS			
AUKŠTAS	NUMERIS	PATALPOS PAV.	PLOTAS (m2)
PIRMO AUKŠTO PLANAS			
	B-01	HOLAS	10,61
	B-02	SVETAINĖ/VALGOMASIS	36,78
	B-03	VIRTUVĖ	11,79
	B-04	SANDELĪUKAS	3,20
	B-05	KAMBARYS	9,35
	B-06	VONIOS KAMBARYS	4,19
	B-07	KATILINĖ	4,86
	B-08	GARAŽAS	20,88
ANTRŲ AUKŠTO PLANAS			
	B-09	KORIDORIUS	7,34
	B-10	KAMBARYS	10,87
	B-11	VONIOS KAMBARYS	8,00
	B-12	DRABUŽINĖ	5,97
	B-13	MIEGAMASIS	17,55
	B-14	KAMBARYS	12,83
	B-15	DRABUŽINĖ	4,48
	B-16	VONIOS KAMBARYS	3,20
			171,90 m²

- PASTABOS:**
- Brėžinį žiūrėti kartu su planų, pjūvių, fasadų brėžiniais;
 - Konstruktiniai elementai, jų skerspjūviai ir mazgai tikslinami atskiro konstrukcijų projektu metu;
 - Langų ir lauko durų matmenys žiūrėti brėžinyje Langų ir lauko durų specifikacija.
 - Galutinius matmenis ir kiekius tikslinti statybos aikštelėje.
 - Techninių elementų montavimą atlikti pagal darbo projektą.
 - Tvirtinimo elementus naudoti pagal darbo projekto brėžinius ir gamintojo nurodymus.
 - Pastato matmenys nurodyti milimetrais (mm), pastato altitudės nurodytos metrais (m);
 - Pastato matmenys gali kisti priklausomai nuo vidaus apdailos pasirinkimo;
 - Terasos plotas neįskaičiuotas į bendrą pastato plotą;
 - Visus pakeitimus būtina derinti su architektu;
 - Vidinių atitvarų garso klasė - C;
 - Techninio projekto metu turi būti atlikti geologiniai tyrimai.
 - Nuotekos iš vandens surinkimo trapo garažo ir katilinės patalpose nuvedamos į esamą nuotekų trasą įrengiant atbulinį vožtuvą.
 - Pastato nulinė altitudė ±0.00 = +179.30

SUTARTINIAI ŽYMĖJIMAI:	
	Vidaus apdailos sl. + silikato blokėliai (250mm) + Termoizoliacinis sl. (300mm) + lauko apdailos sl.
	Vidaus apdailos sl. + GKB/GKBI 2 sl. (25mm) + garsą izoliuojantis sl. (100mm) + GKB/GKBI 2 sl. (25mm) + vidaus apdailos sl.
	Vidaus apdailos sl. + blokelių mūras (250mm) + + vidaus apdailos sl.

Laida	Išleidimo data	Laidos statusas ir išleidimo priežastis (jei taikoma)
Kval. Dok. Nr.	UAB ZET GROUP Įmonės kodas 304419162 Klaipėdos g. 4, Vilnius +370 699 54180 www.zetgroup.lt	Projekto pavadinimas: Gyvenamosios paskirties (dviejų butų) pastato (6.2.) Vilniaus r. sav., Avižienių sen., Bendorių k., Minties g. 19, statybos projektas
Pareigos	Pavardė	Parašas
A2218	PV	I. Pavilonė
A2218	A PDV	I. Pavilonė
MD012077	Arch.	K. Grigorevičiūtė
Statytojo (užsakovo) pavadinimas, adresas:		Statinio unikalus nr.
R.G.		Z2022-381
		Z2022-381-TP-SA-A.01.5
		Proj. etapas
		PP
		Lapas
		Lapų

A+



A++

SUTARTINIAI ŽYMĖJIMAI:	
	-Fasadinis tinkas (sienos). Spalva RAL
	-Fasadinis tinkas (sienos). Spalva RAL
	- Fibrocementinės dailylentės (sienos). Spalva RAL
	- Struktūrinis tinkas (cokolis). Spalva RAL
	- Palangių, stogo apskardinimai, langų rėmai, lietvamzdžiai Spalva RAL

- PASTABOS:**
- Pastato matmenys nurodyti milimetrais (mm), pastato altitudės nurodytos metrais (m);
 - Pastato matmenys nežymiai gali kisti statybų metu;
 - Fasado apdailos medžiagų spalvas ir tipą papildomai tikslinti su architektu statybų metu;
 - Prieš užsakant gaminius, matmenis tikslinti vietoje;
 - Visus pakeitimus būtina derinti su architektu;
 - Pastato nulinė altitudė: $\pm 0.00 = +179.30$
 - Cokolis tinkuojamas pilku granitiniu tinku.
 - Karnizai apdailinti medinėmis rudos spalvos lentomis.
 - Terasos konstrukcijos sprendžiamos atskiru projektu.

Laida	0	Išleidimo data	Laidos statusas ir išleidimo priežastis (jei taikoma)	
Kval. Dok. Nr.	UAB ZET GROUP Įmonės kodas 304419162 Antakalnių g. 37-32, Vilnius +370 699 54160 www.studijazet.lt			
Projekto pavadinimas: Gyvenamosios paskirties (dviejų butų) pastato (6.2.) Vilniaus r. sav., Avižienių sen., Bendorių k., Minties g. 19, statybos projektas				
A2218	PV	I. Pavilonė	e. parašas	2022-04
A2218	A PDV	I. Pavilonė	e. parašas	2022-04
MD012077	Arch.	K. Grigorevičiūtė	e. parašas	2022-04
Brėžinio pavadinimas: FASADAS TARP AŠIŲ I-A, M1:100				
Proj. etapas: PP				
Statytojo (užsakovo) pavadinimas, adresas: R.G.				
Projekto nr.	Z2022-381	Žymuo	Z2022-381-PP-SA-A.01.7	Lapas
Lapų				

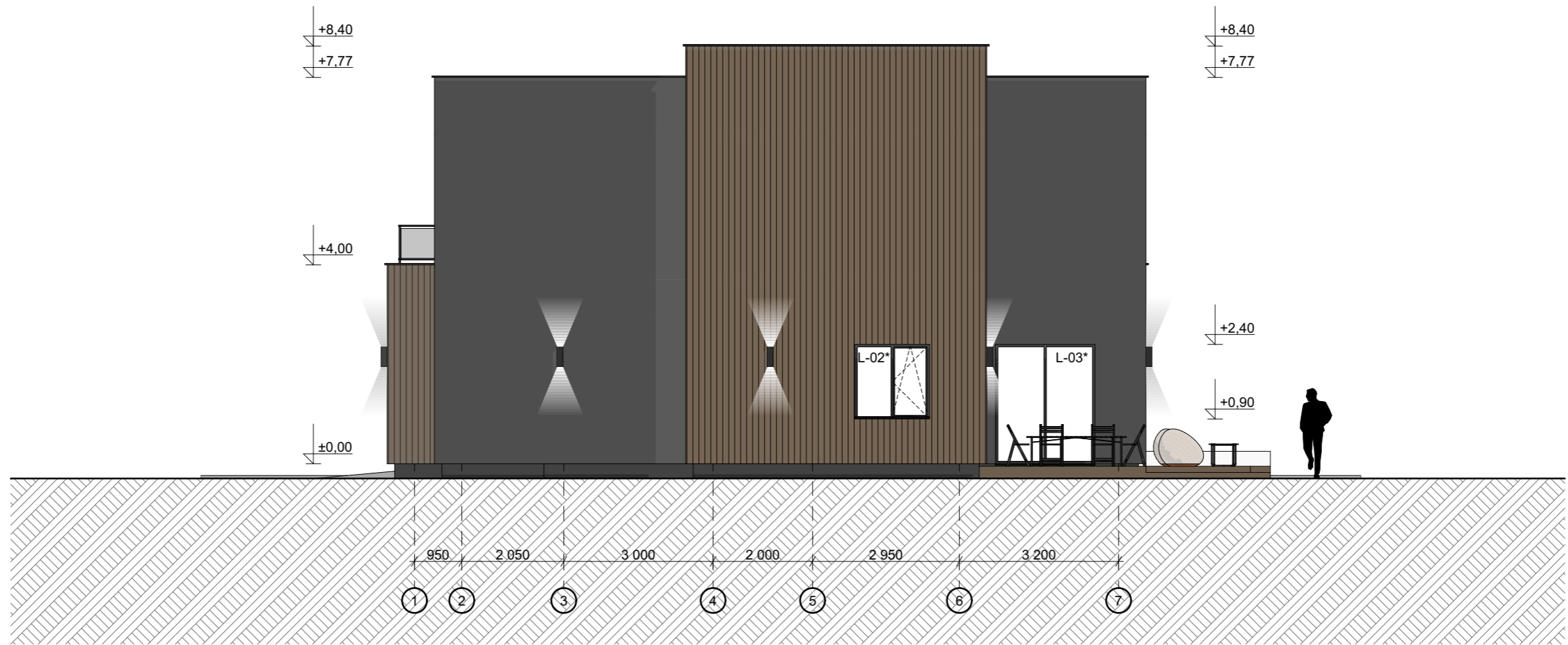

A++

SUTARTINIAI ŽYMĖJIMAI:

	-Fasadinis tinkas (sienos). Spalva RAL
	-Fasadinis tinkas (sienos). Spalva RAL
	- Fibrocementinės dailylentės (sienos). Spalva RAL
	- Struktūrinis tinkas (cokolis). Spalva RAL
	- Palangių, stogo apskardinimai, langų rėmai, lietvamzdžiai Spalva RAL

PASTABOS:

1. Pastato matmenys nurodyti milimetrais (mm), pastato altitudės nurodytos metrais (m);
2. Pastato matmenys nežymiai gali kisti statybų metu;
3. Fasado apdailos medžiagų spalvas ir tipą papildomai tikslinti su architektu statybų metu;
4. Prieš užsakant gaminius, matmenis tikslinti vietoje;
5. Visus pakeitimus būtina derinti su architektu;
6. Pastato nulinė altitudė: $\pm 0.00 = +179.30$
7. Cokolis tinkuojamas pilku granitiniu tinku.
8. Karnizai apdailinti medinėmis rudos spalvos lentomis.
9. Terasos konstrukcijos sprendžiamos atskiru projektu.

Laida 0	Išleidimo data	Laidos statusas ir išleidimo priežastis (jei taikoma)		
Kval. Dok. Nr.	UAB ZET GROUP Įmonės kodas 304419162 Antakalnių g. 37-32, Vilnius +370 699 54160 www.studijazet.lt			Projekto pavadinimas: Gyvenamosios paskirties (dviejų butų) pastato (6.2.) Vilniaus r. sav., Avižienių sen., Bendorių k., Minties g. 19, statybos projektas
A2218	PV	I. Pavilonė	e. parašas	2022-04
A2218	A PDV	I. Pavilonė	e. parašas	2022-04
MD012077	Arch.	K. Grigorevičiūtė	e. parašas	2022-04
Statytojo (užsakovo) pavadinimas, adresas:				
R.G.				
Projekto nr.	Žymuo	Lapas	Lapų	
Z2022-381	Z2022-381-PP-SA-A.01.8			
FASADAS TARP AŠIŲ 1-6, M1:100			PP	



A++

SUTARTINIAI ŽYMĖJIMAI:	
	-Fasadinis tinkas (sienos). Spalva RAL
	-Fasadinis tinkas (sienos). Spalva RAL
	- Fibrocementinės dailylentės (sienos). Spalva RAL
	- Struktūrinis tinkas (cokolis). Spalva RAL
	- Palangių, stogo apskardinimai, langų rėmai, lietvamzdžiai Spalva RAL

- PASTABOS:**
1. Pastato matmenys nurodyti milimetrais (mm), pastato altitudės nurodytos metrais (m);
 2. Pastato matmenys nežymiai gali kisti statybų metu;
 3. Fasado apdailos medžiagų spalvas ir tipą papildomai tikslinti su architektu statybų metu;
 4. Prieš užsakant gaminius, matmenis tikslinti vietoje;
 5. Visus pakeitimus būtina derinti su architektu;
 6. Pastato nulinė altitudė: $\pm 0,000 = 0,000,30$
 7. Cokolis tinkuojamas pilku granitiniu tinku.
 8. Karnizai apdailinti medinėmis rudos spalvos lentomis.
 9. Terasos konstrukcijos sprendžiamos atskiru projektu.

Laida 0	Išleidimo data	Laidos statusas ir išleidimo priežastis (jei taikoma)			
Kval. Dok. Nr.	UAB ZET GROUP Įmonės kodas 304419162 Antakalnių g. 37-32, Vilnius +370 699 54160 www.studijazet.lt	Projekto pavadinimas: Gyvenamosios paskirties (dviejų butų) pastato (6.2.) Vilniaus r. sav., Avižienių sen., Bendorių k., Minties g. 19, statybos projektas			
A2218	PV	I. Pavilonė	e. parašas 2022-04		
A2218	A PDV	I. Pavilonė	e. parašas 2022-04		
MD012077	Arch.	K. Grigorevičiūtė	e. parašas 2022-04		
Statytojo (užsakovo) pavadinimas, adresas:		Projekto nr.	Žymuo	Lapas	Lapų
R.G.		Z2022-381	Z2022-381-PP-SA-A.01.9		
		Brėžinio pavadinimas:		Proj. etapas	
		FASADAS TARP AŠIŲ A-I, M1:100		PP	

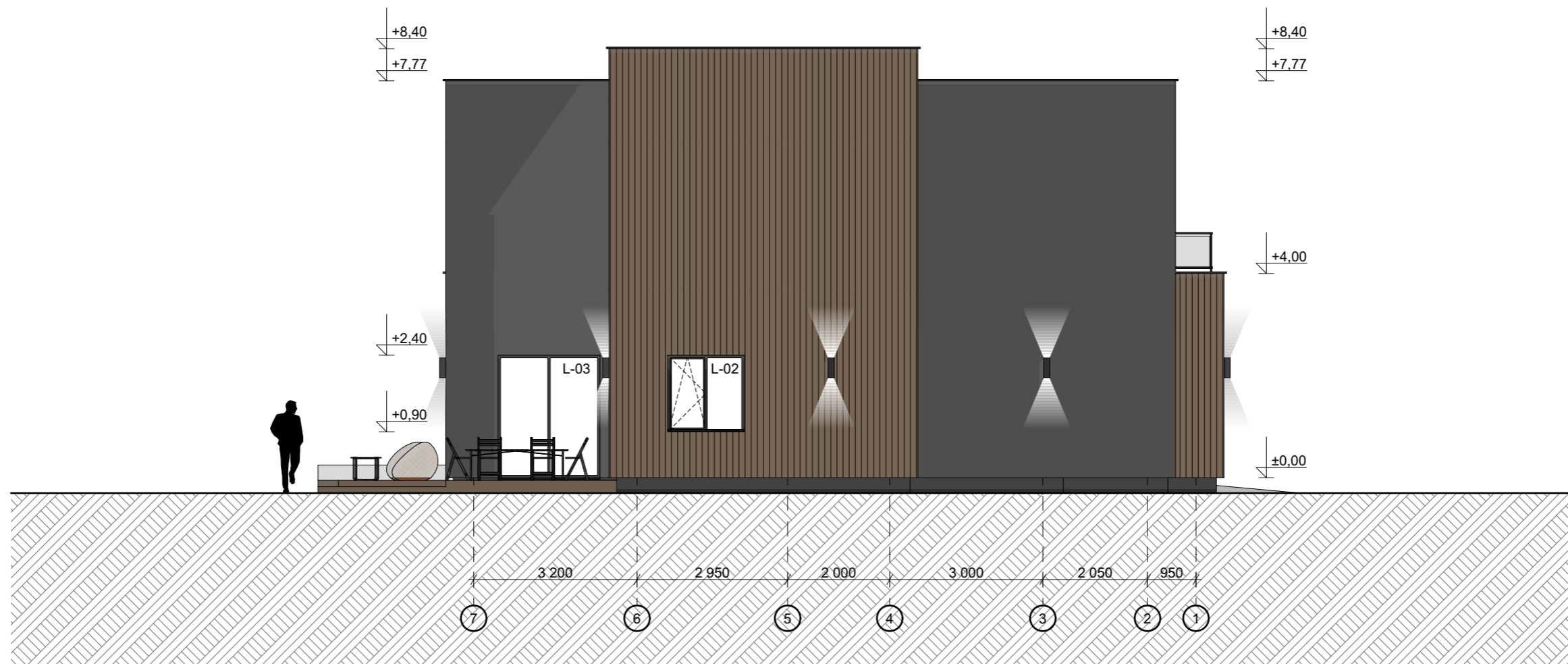

A++

SUTARTINIAI ŽYMĖJIMAI:	
	-Fasadinis tinkas (sienos). Spalva RAL
	-Fasadinis tinkas (sienos). Spalva RAL
	- Fibrocementinės dailylentės (sienos). Spalva RAL
	- Struktūrinis tinkas (cokolis). Spalva RAL
	- Palangių, stogo apskardinimai, langų rėmai, lietvamzdžiai Spalva RAL
	L-01

- PASTABOS:**
1. Pastato matmenys nurodyti milimetrais (mm), pastato altitudės nurodytos metrais (m);
 2. Pastato matmenys nežymiai gali kisti statybų metu;
 3. Fasado apdailos medžiagų spalvas ir tipą papildomai tikslinti su architektu statybų metu;
 4. Prieš užsakant gaminius, matmenis tikslinti vietoje;
 5. Visus pakeitimus būtina derinti su architektu;
 6. Pastato nulinė altitudė: $\pm 0.00 = +179.30$
 7. Cokolis tinkuojamas pilku granitiniu tinku.
 8. Karnizai apdailinti medinėmis rudos spalvos lentomis.
 9. Terasos konstrukcijos sprendžiamos atskiru projektu.

Laida	0	Išleidimo data	Laidos statusas ir išleidimo priežastis (jei taikoma)	
Kval. Dok. Nr.	UAB ZET GROUP Įmonės kodas 304419162 Antakalnių g. 37-32, Vilnius +370 699 54160 www.studijazet.lt			
Projekto pavadinimas: Gyvenamosios paskirties (dviejų butų) pastato (6.2.) Vilniaus r. sav., Avižienių sen., Bendorių k., Minties g. 19, statybos projektas				
A2218	PV	I. Pavilonė	e. parašas	2022-04
A2218	A PDV	I. Pavilonė	e. parašas	2022-04
MD012077	Arch.	K. Grigorevičiūtė	e. parašas	2022-04
Brėžinio pavadinimas: FASADAS TARP AŠIŲ 6-1, M 1:100				
Proj. etapas: PP				
Statytojo (užsakovo) pavadinimas, adresas:		Projekto nr.	Žymuo	Lapas
R.G.		Z2022-381	Z2022-381-PP-SA-A.01.10	

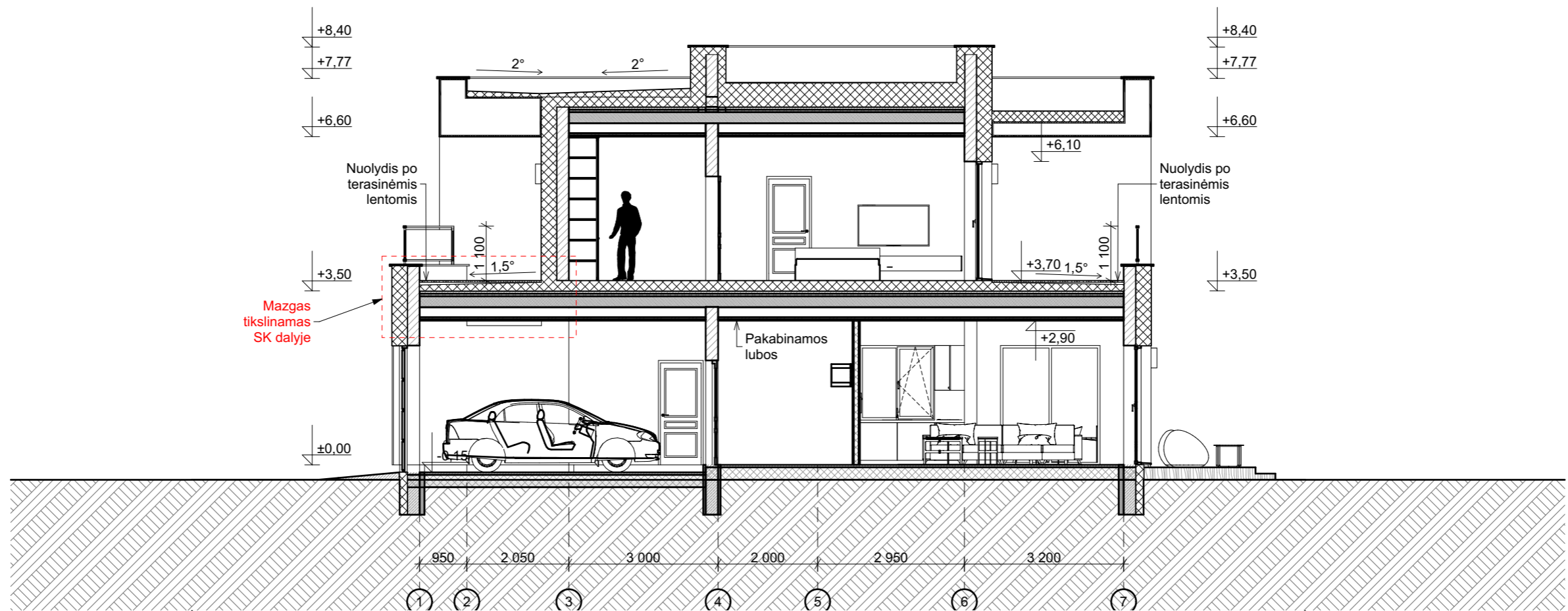

A++

PASTABOS:

1. Stogo nuolydis 2.00°, eksploatuojamo stogo nuolydis 1.50° ;
2. Konstrukciniai elementai, jų skerspjūviai ir mazgai tikslinami atskiro konstrukcijų projekto metu.

Laida 0	Išleidimo data	Laidos statusas ir išleidimo priežastis (jei taikoma)		
Kval. Dok. Nr.	UAB ZET GROUP Įmonės kodas 304419162 Antakalnių g. 37-32, Vilnius +370 699 54160 www.studijazet.lt	 Projekto pavadinimas: Gyvenamosios paskirties (dvejų butų) pastato (6.2.) Vilniaus r. sav., Avižienių sen., Bendorių k., Minties g. 19, statybos projektas		
A2218	PV	I. Pavilonė	e. parašas	2022-04
A2218	A PDV	I. Pavilonė	e. parašas	2022-04
MD012077	Arch.	K. Grigorevičiūtė	e. parašas	2022-04
Brėžinio pavadinimas: PJŪVIS PJŪVIS PJŪVIS A-A, M 1:100				
Proj. etapas: PP				
Statytojo (užsakovo) pavadinimas, adresas:		Projekto nr.	Žymuo	Lapas
R.G.		Z2022-381	Z2022-381-PP-SA-A.01.11	

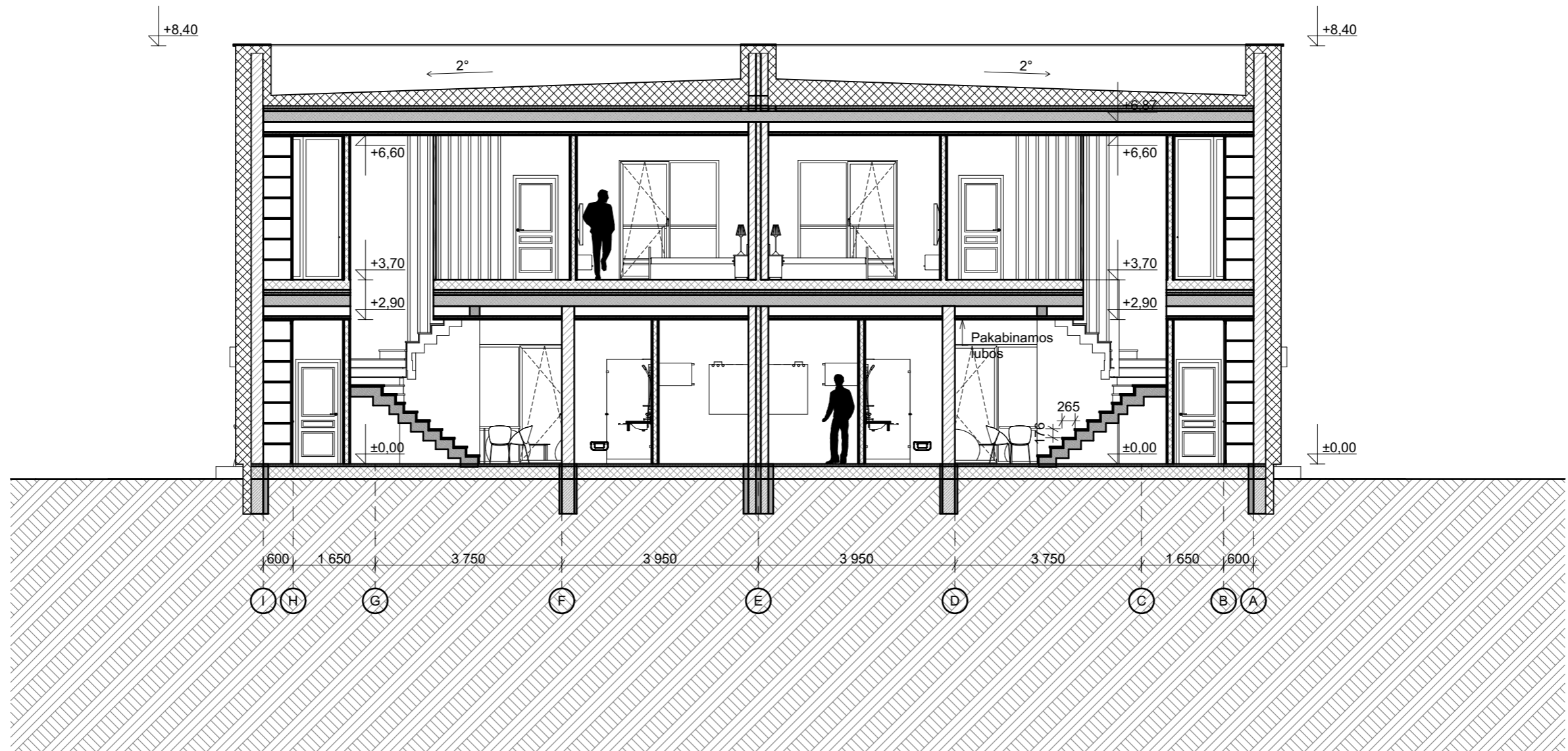

A++

PASTABOS:

1. Stogo nuolydis 2.00°, eksploatuojamo stogo nuolydis 1.50° ;
2. Konstrukciniai elementai, jų skerspjūviai ir mazgai tikslinami atskiro konstrukcijų projekto metu.

Laida 0	Išleidimo data	Laidos statusas ir išleidimo priežastis (jei taikoma)		
Kval. Dok. Nr.	UAB ZET GROUP Įmonės kodas 304419162 Antakalnių g. 37-32, Vilnius +370 699 54160 www.studijazet.lt			Projekto pavadinimas: Gyvenamosios paskirties (dvejų butų) pastato (6.2.) Vilniaus r. sav., Avižienių sen., Bendorių k., Minties g. 19, statybos projektas
A2218	PV	I. Pavilonė	e. parašas	2022-04
A2218	APDV	I. Pavilonė	e. parašas	2022-04
MD012077	Arch.	K. Grigorevičiūtė	e. parašas	2022-04
Brėžinio pavadinimas: PJŪVIS B-B, M 1:100				
Proj. etapas: PP				
Statytojo (užsakovo) pavadinimas, adresas:		Projekto nr.	Žymuo	Lapas
R.G.		Z2022-381	Z2022-381-PP-SA-A.01.12	

LANGŲ ŽINIARAŠTIS

Kodas	Kiekis	Plotis x Aukštis	2D Vaizdas	Stiklo plotas (m2)	Išklotinė
L-01	4	2 000×2 400		4,80	
L-01*	4	2 000×2 400		4,80	
L-02	1	1 500×1 500		2,25	
L-02*	1	1 500×1 500		2,25	
L-03	1	2 000×2 400		4,80	

A++

PASTABOS:

- Prieš užsakant duris ir langus, jų matmenys (plotis, aukštis) tikrinami vietoje pagal angas sienose;
- Jei durų aukštis nurodytas brėžinyje nesutampa su durų aukščiu natūroje, palikti durų aukštį pagal esamos angos aukštį natūroje;
- Durų ir langų varčių kryptis žiūrėti pagal brėžinius, nurodyta iš lauko pusės;
- Visų durų rankenos metalinės;
- Visi gaminiai turi atitikti STR 2.04.01:2018 „Pastatų atitvaros. Sienos, stogai, langai ir išorinės jėjimo durys“ reikalavimus;
- LANGŲ, ATLIEKANČIŲ UŽTVARŲ FUNKCIJAS, REIKALAVIMAI: Užtvara turi būti suprojektuota taip, kad krintantis, slystantis arba virstantis žmogus būtų apsaugotas nuo iškritimo;
- Žiūrėti į brėž.: "PASTATO FASADAI". Atspalvį tikslinti su architektu statybos metu.
- Langų rėmo spalva išorėje RAL 7016.
- Langų rėmo spalva viduje RAL 7016.

Laida 0	Išleidimo data	Laidos statusas ir išleidimo priežastis (jei taikoma)				
Kval. Dok. Nr.	UAB ZET GROUP Įmonės kodas 304419162 Antakalnių g. 37-32, Vilnius +370 699 54160 www.studijazet.lt		Projekto pavadinimas: Gyvenamosios paskirties (dviejų butų) pastato (6.2.) Vilniaus r. sav., Avižienių sen., Bendorių k., Minties g. 19, statybos projektas			
A2218	PV	I. Pavilonė	e. parašas	2022-04		
A2218	A PDV	I. Pavilonė	e. parašas	2022-04		
MD012077	Arch.	K. Grigorevičiūtė	e. parašas	2022-04		
Statytojo (užsakovo) pavadinimas, adresas:			Projekto nr.	Žymuo	Lapas	Lapų
R.G.			Z2022-381	Z2022-381-PP-SA-A.01.13		

LANGŲ ŽINIARAŠTIS

Kodas	Kiekis	Plotis x Aukštis	2D Vaizdas	Stiklo plotas (m2)	Išklotinė
L-03*	1	2 000×2 400		4,80	
L-04	1	5 000×2 400		12,00	
L-04*	1	5 000×2 400		12,00	
L-05	1	1 000×2 400		2,40	
L-05*	1	1 000×2 400		2,40	
	16			81,30 m²	

A++

Laida 0	Išleidimo data	Laidos statusas ir išleidimo priežastis (jei taikoma)		
Kval. Dok. Nr.	UAB ZET GROUP Įmonės kodas 304419162 Antakalnio g. 37-32, Vilnius +370 699 54160 www.studijazet.lt			Projekto pavadinimas: Gyvenamosios paskirties (dviejų butų) pastato (6.2.) Vilniaus r. sav., Avižienių sen., Bendorių k., Minties g. 19, statybos projektas
A2218	PV	I. Pavilonė	e. parašas	2022-04
A2218	A PDV	I. Pavilonė	e. parašas	2022-04
MD012077	Arch.	K. Grigorevičiūtė	e. parašas	2022-04
Brėžinio pavadinimas: LANGŲ ŽINIARAŠTIS				
Statytojo (užsakovo) pavadinimas, adresas: R.G.		Projekto nr. Z2022-381	Žymuo Z2022-381-PP-SA-A.01.14	Lapas Lapų
				Proj. etapas PP

DURŲ IR VARTŲ ŽINIARAŠTIS				
Kodas	Kiekis	Žymėjimas plane	Matmenys	Išklotinė
GV-01	2		3 000×2 550	
LD-01	1		1 000×2 400	
LD-01*	1		1 000×2 400	
VD-01	8		900×2 100	
VD-02	10		900×2 100	
VD-03	3		900×2 100	
VD-03*	3		900×2 100	
	28			

PASTABOS:

- Prieš užsakant duris ir langus, jų matmenys (plotis, aukštis) tikrinami vietoje pagal angas sienose;
- Jei durų aukštis nurodytas brėžinyje nesutampa su durų aukščiu natūroje, palikti durų aukštį pagal esamos angos aukštį natūroje;
- Durų ir langų varčių kryptis žiūrėti pagal brėžinius, nurodyta iš lauko pusės;
- Visų durų rankenos metalinės;
- Visi gaminiai turi atitikti STR 2.04.01:2018 „Pastatų atitvaros. Sienos, stogai, langai ir išorinės įėjimo durys“ reikalavimus;
- LANGŲ, ATLIEKANČIŲ UŽTVARŲ FUNKCIJAS, REIKALAVIMAI: Užtvara turi būti suprojektuota taip, kad krintantis, slystantis arba virstantis žmogus būtų apsaugotas nuo iškritimo;
- Išorinių durų LD-01 rėmo spalva išorėje RAL 7016.
- Išorinių durų LD-01 rėmo spalva viduje RAL 7016.
- Vidinių durų RAL 9010. Konkretus durų frezavimas parenkamas pagal gamintojo katalogą.

A++

Laida 0	Išleidimo data	Laidos statusas ir išleidimo priežastis (jei taikoma)		
Kval. Dok. Nr.	UAB ZET GROUP Įmonės kodas 304419162 Antakalnių g. 37-32, Vilnius +370 699 54160 www.studijazet.lt	Projekto pavadinimas: Gyvenamosios paskirties (dvių butų) pastato (6.2.) Vilniaus r. sav., Avižienių sen., Bendorių k., Minties g. 19, statybos projektas		
A2218	PV	I. Pavilionė	e. parašas	2022-04
A2218	A PDV	I. Pavilionė	e. parašas	2022-04
MD012077	Arch.	K. Grigorevičiūtė	e. parašas	2022-04
Statytojo (užsakovo) pavadinimas, adresas:		Projekto nr.	Žymuo	Lapas
R.G.		Z2022-381	Z2022-381-PP-SA-A.01.15	

DURŲ ŽINIARAŠTIS

PP



**FASADINIS TINKAS
FIBROCEMENTINĖS DAILYLENTĖS (MEDIENOS IMITACIJA)**

A++

Laida 0	Išleidimo data	Laidos statusas ir išleidimo priežastis (jei taikoma)					
Kval. Dok. Nr.	UAB ZET GROUP Įmonės kodas 304419162 Antakalnio g. 37-32, Vilnius +370 699 54160 www.studijazet.lt			Projekto pavadinimas: Gyvenamosios paskirties (dviejų butų) pastato (6.2.) Vilniaus r. sav., Avižienių sen., Bendorių k., Minties g. 19, statybos projektas			
	Pareigos	Pavardė	Parašas	Data	Brėžinio pavadinimas:	Proj. etapas	
	A2218	PV	I. Pavidonė	e. parašas	2022-04	VIZUALIZACIJOS PP	
	A2218	A PDV	I. Pavidonė	e. parašas	2022-04		
	MD012077	Arch.	K. Grigorevičiūtė	e. parašas	2022-04		
Statytojo (užsakovo) pavadinimas, adresas:				Projekto nr.	Žymuo	Lapas	Lapy
R.G.				Z2022-381	Z2022-381-PP-SA-A.01.16		



A++

Laida 0	Išleidimo data	Laidos statusas ir išleidimo priežastis (jei taikoma)					
Kval. Dok. Nr.	UAB ZET GROUP Įmonės kodas 304419162 Antakalnių g. 37-32, Vilnius +370 699 54160 www.studijazet.lt			Projekto pavadinimas: Gyvenamosios paskirties (dviųjų butų) pastato (6.2.) Vilniaus r. sav., Avižienių sen., Bendorių k., Minties g. 19, statybos projektas			
	Pareigos	Pavardė	Parašas	Data	Brėžinio pavadinimas:	Proj. etapas	
	A2218	PV	I. Paviilonė	e. parašas	2022-04	VIZUALIZACIJOS	PP
	A2218	A PDV	I. Paviilonė	e. parašas	2022-04		
	MD012077	Arch.	K. Grigorevičiūtė	e. parašas	2022-04		
Statytojo (užsakovo) pavadinimas, adresas:				Projekto nr.	Žymuo	Lapas	Lapy
R.G.				Z2022-381	Z2022-381-PP-SA-A.01.17		



A++

Laida 0	Išleidimo data	Laidos statusas ir išleidimo priežastis (jei taikoma)					
Kval. Dok. Nr.	UAB ZET GROUP Įmonės kodas 304419162 Antakalnio g. 37-32, Vilnius +370 699 54160 www.studijazet.lt			Projekto pavadinimas: Gyvenamosios paskirties (dviųjų butų) pastato (6.2.) Vilniaus r. sav., Avižienių sen., Bendorių k., Minties g. 19, statybos projektas			
	Pareigos	Pavardė	Parašas	Data	Brėžinio pavadinimas:	Proj. etapas	
	A2218	PV	I. Paviwonė	e. parašas	2022-04	VIZUALIZACIJOS	PP
	A2218	A PDV	I. Paviwonė	e. parašas	2022-04		
	MD012077	Arch.	K. Grigorevičiūtė	e. parašas	2022-04		
Statytojo (užsakovo) pavadinimas, adresas:				Projekto nr.	Žymuo	Lapas	Lapy
R.G.				Z2022-381	Z2022-381-PP-SA-A.01.18		



A++

Laida 0	Išleidimo data	Laidos statusas ir išleidimo priežastis (jei taikoma)			Projekto pavadinimas:			
Kval. Dok. Nr.	UAB ZET GROUP Įmonės kodas 304419162 Antakalnių g. 37-32, Vilnius +370 699 54160 www.studijazet.lt			 Gyvenamosios paskirties (dvejų butų) pastato (6.2.) Vilniaus r. sav., Avižienių sen., Bendorių k., Minties g. 19, statybos projektas				
	Pareigos	Pavardė	Parašas	Data	Brėžinio pavadinimas:			Proj. etapas
A2218	PV	I. Paviwonė	e. parašas	2022-04	VIZUALIZACIJOS			PP
A2218	A PDV	I. Paviwonė	e. parašas	2022-04				
MD012077	Arch.	K. Grigorevičiūtė	e. parašas	2022-04				
Statytojo (užsakovo) pavadinimas, adresas:					Projekto nr.	Žymuo	Lapas	Lapų
R.G.					Z2022-381	Z2022-381-PP-SA-A.01.19		