



MB „Valdo archstudija“
įmonės kodas 306037649
Vytauto 34, LT-68295 Marijampolė
el. paštas: valdoarchstudija@gmail.com
Tel.: +370 686 83370

Projekto Nr. 13

Užsakovas (statytojas): R.B. ir A.B.

Projekto pavadinimas: Vienbučio gyvenamojo namo Marijampolės sav.,
Marijampolės sen., Triobiškių k., Žiedų g. 9, statybos
projektas

Statinio paskirtis: Gyvenamieji pastatai

Statinio kategorija: Neypatingas

Statybos rūšis: Naujo statinio statyba

Statinio projekto etapas: Techninis darbo projektas (TDP)

Projekto dalis: Projektiniai pasiūlymai (PP)

Bylos žymuo: 13-PP-00

Laida: 0

SPV	Valdas	Atestato Nr.
SPDV	Naumavičius	A 1662

Direktorė	Ilona Naumavičienė
-----------	-----------------------

PROJEKTINIŲ PASIŪLYMŲ AIŠKINAMASIS RAŠTAS

Statytojas: R.B. ir A.B.

Statybos adresas: Marijampolės sav., Marijampolės sen., Triobiškių k., Žiedų g. 9

Statiniai: 6.1. Gyvenamosios paskirties (vieno buto) pastatai

Statinio grupė: Neypatingieji

Statybos rūšis: Nauja statyba

Etapas: Projektiniai pasiūlymai

Pavadinimas	Mato vnt.	Kiekis	Pastabos
1. Sklypas			
1.1. sklypo plotas	m ²	1064	
1.2. sklypo užstatymo intensyvumas	%	36	
1.3. sklypo užstatymo tankumas	%	23	
2. Gyvenamasis namas			
2.1. Pastato bendras plotas.*	m ²	382,43	
2.2. Pastato pagrindinis plotas. *	m ²	382,43	
2.3. Pastato aukštis	m	8,7	
2.4. Pastato tūris	m ³	1520	
2.5 Aukštų skaičius	vnt.	2	
2.6. Garso klasė	-	C	
2.7. Energetinio naudingumo klasė	-	A++	

*Žvaigždute pažymėti rodikliai apskaičiuojami vadovaujantis Nekilnojamojo turto kadastrinių matavimų ir kadastro duomenų surinkimo taisyklėmis, kurias tvirtina Lietuvos Respublikos žemės ūkio ministras. Baigus statybą ir atlikus kadastrinius matavimus šie rodikliai gali turėti neesminių nukrypimų.

Projektuojamo statinio pažintiniai duomenys:

Žemės sklypas, kuriame statomi statiniai, yra Marijampolės sav., Marijampolės sen., Triobiškių k., Žiedų g. 9, sklypo kad. Nr. 5164/0002:442. Žemės sklypo dydis – 1064 m². Sklypas suformuotas atliekant kadastrinius matavimus. Sklypo naudojimo paskirtis – kita, naudojimo būdas – vienbučių ir dvibučių gyvenamųjų pastatų teritorijos. Sklypas statiniais neužstatytas. Žemės sklypas ribojasi: iš šiaurės, rytų ir pietų – su neužstatytais vienbučių, dvibučių gyvenamųjų pastatų teritorijomis, iš vakarų su gyvenamaisiais namais. Įvažiavimas į sklypą suformuotas vakarinėje sklypo dalyje iš Žiedų gatvės. Apribojimų patekti į sklypą nėra. Žemės sklype saugotinių augalų nėra. Sklypo reljefas lygus. Statinių grupės – gyvenamosios paskirties pastatai.

Statinių kategorija – neypatingieji.

Statybos rūšis – nauja statyba.

Statinių paskirtis – 6.1. Gyvenamosios paskirties (vieno buto) pastatai

Statinys skirtas gyvenamosioms patalpomis. Statinio užstatymas sklype 242 m², statinio aukštis 8,7 m. Pastato bendras plotas 382,43 m², Pastato pamatai – poliniai, sienos blokelių mūras, Stogas šlaitinis, apšiltintas mineraline vata, medinio karkaso, dengtas skarda. Sienų apdaila tinkas, klinkerio plytelės.

Vandens tiekimas iš miesto centralizuotų tinklų. Nuotekų šalinimas į miesto centralizuotus tinklus. Elektros prijungimas pagal ESO sąlygas. Pastatas bus šildomas sistema oras-vanduo.

Statinio konstrukcijos suprojektuotos vadovaujantis normatyviniais statybos techniniais dokumentais. Projektiniai sprendiniai užtikrina statinio mechaninį patvarumą ir pastovumą statybos ir ilgalaikio naudojimo metu.

Projekto vadovas (Kvalif. atest. Nr. A1662)

Valdas Naumavičius



MB „Valdo archstudija“
Vytauto g. 34A, Marijampolė LT-68295, LIETUVA
Tel. 8 686 83370; el.paštas: valdoarchstudija@gmail.com

SUDERINTA

Architektūros ir teritorijų planavimo skyriaus
vedėjas-vyrigusiasis architektas

A.B.

PROJEKTINIŲ PASIŪLYMŲ RENGIMO UŽDUOTIS 2022-06-13 2022-06-16

1. Informacija apie sumanytą projektuoti statinį:

- 1.1. Pavadinimas: Vienbučio gyvenamojo namo Marijampolės sav., Marijampolės sen., Triobiškių k., Žiedų g. 9, statybos projektas
- 1.2. Statybos rūšis: Nauja statinio statyba;
- 1.3. Statinio kategorija: Neypatingas;
- 1.4. Statinio pagrindinė naudojimo paskirtis: gyvenamieji pastatai;
- 1.5. Žemės sklypo rodikliai:
Adresas: Marijampolės sav., Marijampolės sen., Triobiškių k., Žiedų g. 9
Kadastrinis Nr. 5164/0002:442
Pagrindinė naudojimo paskirtis: Kita
Žemės sklypo naudojimo būdas: vienbučių ir dvibučių gyvenamųjų pastatų teritorijos
Žemės sklypo plotas: 0.1064 ha. Teritorijoje parengtas ir patvirtintas detalusis planas. Statinio (techniniai ir paskirties) rodikliai:
Statinio aukštingumas: 8,7 m;
Statinio užstatymo plotas: ~240 m²;
Pastato bendrasis plotas: ~380 m².

2. Projektinių pasiūlymų paskirtis:

- 2.1. Informuoti visuomenę apie statinio statybą;
- 2.2. Išreikšti Statytojo (užsakovo) sumanyto projektuoti statinio architektūros ir kitų pagrindinių sprendinių idėją.

3. Projektinių pasiūlymų sudėtis:

- 3.1. Aiškinamasis raštas;
- 3.2. Sklypo plano su gretima urbanistine aplinka schema;
- 3.3. Pastato planas;
- 3.4. Pastato charakteringi pjūviai;
- 3.5. Pastato fasadai.

4. Statytojo pateikiami dokumentai:

- 4.1. Žemės sklypo planas M:500;
- 4.2. Nekilnojamojo turto registro centrinio duomenų bazės išrašai;
- 4.3. Privalomieji projekto rengimo dokumentai.

5. Projektinių pasiūlymų vaizdinė informacija:

- 5.1. 3D vizualizacija.

6. Kiti duomenys:

- 6.1. Projektinių pasiūlymų parengimo terminai: 2022-06-13;
- 6.2. Statytojui pateikiamų projektinių pasiūlymų kopijų ir kompiuterinių laikmenų su įrašyta projektinių pasiūlymų kopija kiekis: 1 vnt.

Tvirtinu užsakovas: R.B. ir A.B. Parašas	Sudarė Projektuotojas: Valdas Naumavičius Parašas
---	--

SITUACIJOS SCHEMA M1:2000

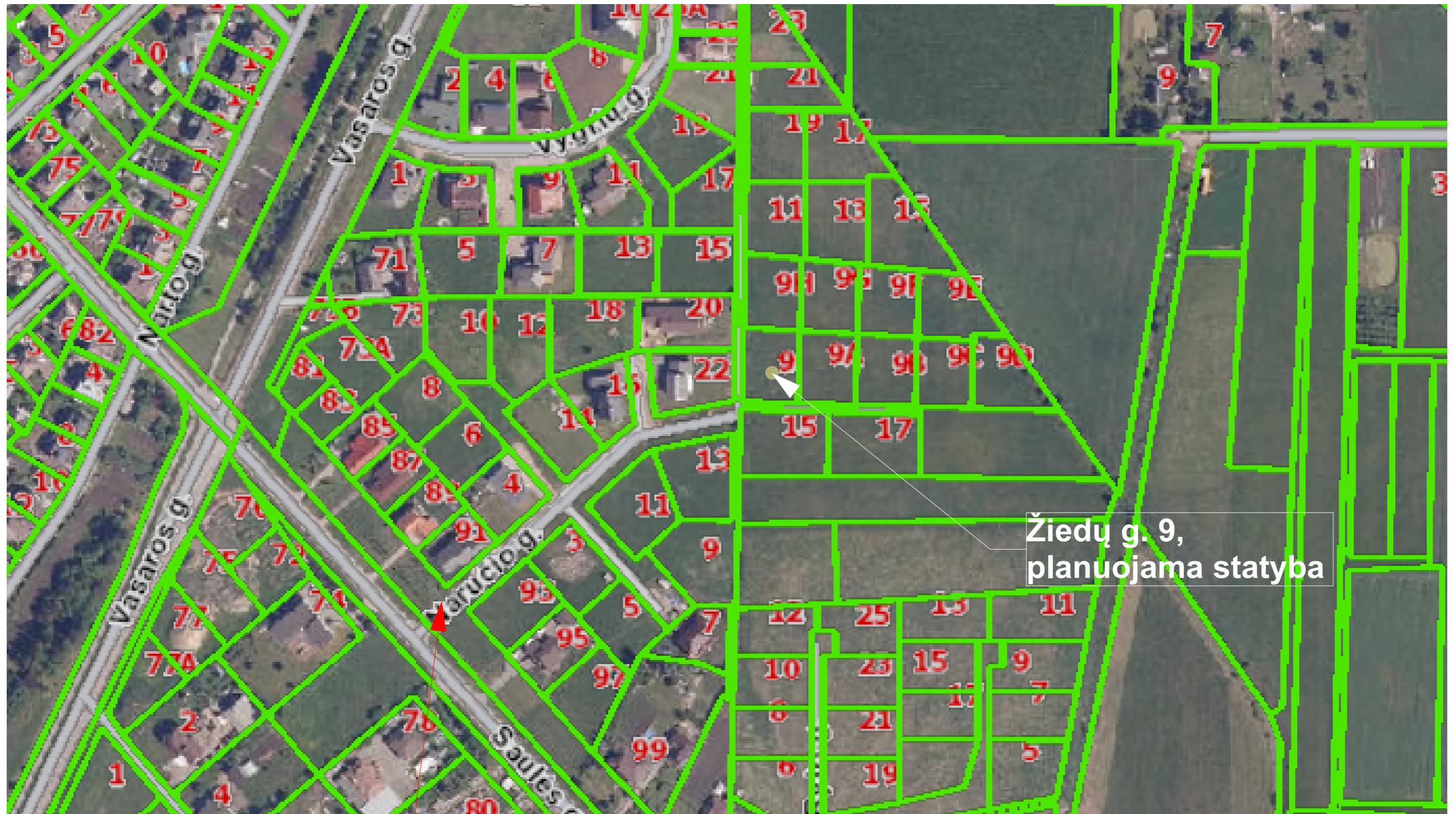

Žiedų g. 9,
planuojama statyba

Hidranto vieta:
Saulės g. 93 GH.
Nr. 196









0	2022 06	STATYBOS LEIDIMUI GAUTI		
LAIDA	IŠLEIDIMO DATA	LAIDOS STATUSAS IR IŠLEIDIMO PRIEŽASTIS (JEI TAIKOMA)		
	MB „Valdo archstudija“ įmonės kodas 306037649 Vytauto 34, LT-68295 Marijampolė Tel.: +370 686 83370 / el. paštas: valdoarchstudija@gmail.com			STATINIO PROJEKTO PAVADINIMAS Vienbučio gyvenamojo namo Marijampolės sav., Marijampolės sen., Triobiškių k., Žiedų g. 9, statybos projektas
	KVAL. DOK. NR. A 1662	SPV SPDV	Valdas Naumavičius	E. Parašas
LT	UŽSAKOVAS, STATYTOJAS R.B. ir A.B.	DOKUMENTO PAVADINIMAS SITUACIJOS SCHEMA M1:2000		DOKUMENTO ŽYMUO 13-00-PP.B-001
				LAIDA 0
				LAPAS 1
				LAPŲ 1

STATYBOS SKLYPO PLANAS M1: 500

Bendrieji statinių ir sklypo rodikliai:

sklypo plotas - 1064 m².
 sklypo užstatymo intensyvumas - 36 % .
 sklypo užstatymo tankumas - 23 % .
 pastato bendras plotas – 382,43 m².
 pastato naudingas plotas – 382,43 m².
 pastato tūris - 1520 m³
 aukštų skaičius - 2 a.
 pastato aukštis - 8,7 m.
 bendras automobilių skaičius sklype - 7 vnt.
 trinkelė dangos automobilių aikštelė,
 takai (trinkelės) – 230 m².
 želdynų plotas sklype – 592 m² (56%).
 energetinio naudingumo klasė A++
 pastato akustinio komforto sąlygų klasė C

Žymėjimas:

-  gyvenamasis pastatas
-  aikštelė, terasos, takai
-  veja, dekoratyviai augalai
-  automobiliai
-  įvažiavimas, išvažiavimas
-  įėjimai į pastatą
-  sklypo riba
-  kelio servitutas (tarnaujantis)

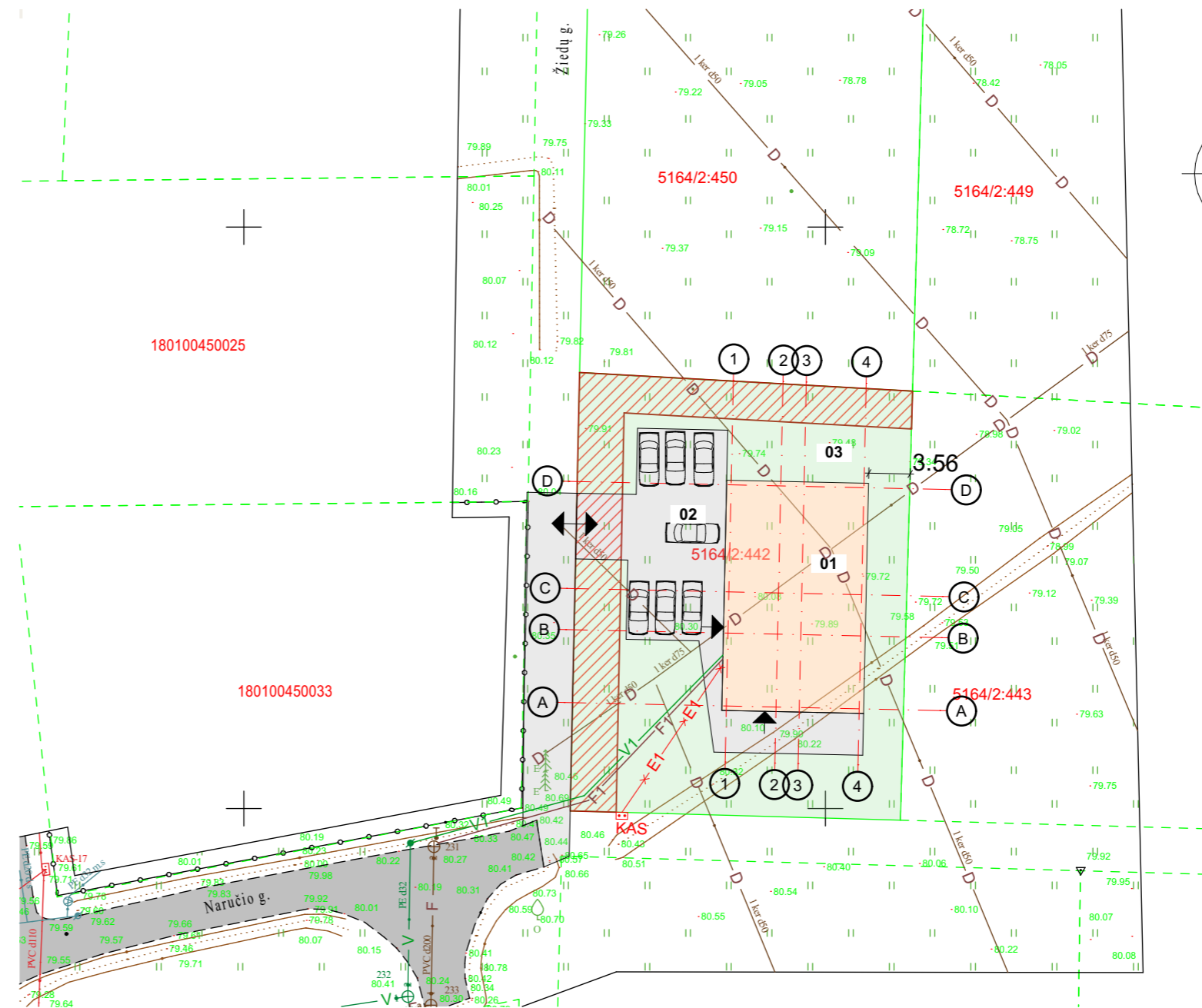

EKSPLIKACIJA:

PROJEKTUOJAMI

01. GYVENAMASIS NAMAS (NEYPATINGAS STATINYS)
02. TAKAI, AUTOMOBILIŲ AIKŠTELĖ, TERASOS
03. VEJA, DEKORATYVIANIAI AUGALAI

SVARBU:

1. Projektas rengiamas užsakovo žemės sklypo ribose.
2. Gavus statybos leidimą, reikia užsakyti TS inžinerinių tinklų pasijungimui ir pasirengti projektus (elektros, vandentiekio, buitinių nuotekų ar ryšių prisijungimui)
3. Inžinerinių tinklų projektavimui valstybinėje žemėje gauti NŽT sutikimą.
4. Tvorą įsirengti vadovaujantis STR 1.05.01.:2017 7 „Statybą leidžiantys dokumentai. Statybos užbaigimas. Statybos sustabdymas. Savavališkos statybos padarinių šalinimas. Statybos pagal neteisėtai išduotą statybą leidžiantį dokumentą padarinių šalinimas“ 7 priedu ir STR 1.01.03:2017 „Statinių klasifikavimas“.
5. Veikiančias melioracijos sistemas ir įrenginius atstatyti.

0	2022 06	STATYBOS LEIDIMUI GAUTI			
LAIDA	IŠLEIDIMO DATA	LAIDOS STATUSAS IR IŠLEIDIMO PRIEŽASTIS (JEI TAIKOMA)			
	MB „Valdo archstudija“ įmonės kodas 306037649 Vytauto 34, LT-68295 Marijampolė Tel.: +370 686 83370 / el. paštas: valdoarchstudija@gmail.com			STATINIO PROJEKTO PAVADINIMAS Vienbučio gyvenamojo namo Marijampolės sav., Marijampolės sen., Triobiškių k., Žiedų g. 9, statybos projektas	
	KVAL. DOK. NR. A 1662	SPV SPDV	Valdas Naumavičius	E. Parašas	2022
STATINIO NR IR PAVADINIMAS 01 GYVENAMASIS NAMAS				LAIDA 0	
DOKUMENTO PAVADINIMAS SKLYPO PLANAS M1:500					
DOKUMENTO ŽYMUO 13-00-PP.B-002				LAPAS 1	LAPŲ 1
LT	UŽSAKOVAS, STATYTOJAS R.B. ir A.B.				

PASTATO NUŽYMĖJIMO IR AUKŠČIŲ PLANAS M1:250

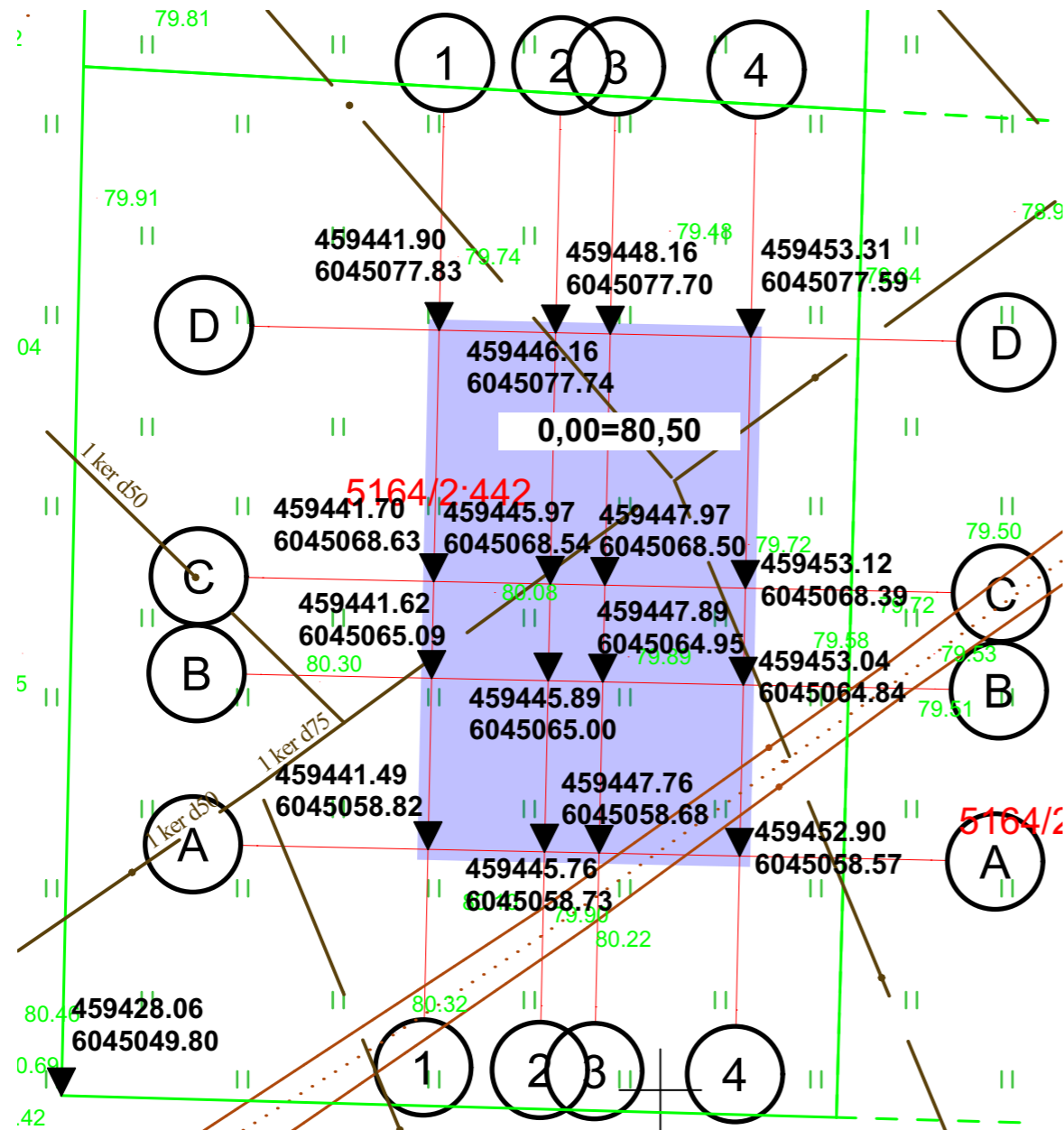

ŽYMĖJIMAS:

y=450196,75 x=6031803,99	PROJEKTUOJAMAS GYVENAMASIS NAMAS PASTATO AŠIŲ NUŽYMĖJIMAS
-----------------------------	--

0	2022 06	STATYBOS LEIDIMUI GAUTI			
LAIDA	IŠLEIDIMO DATA	LAIDOS STATUSAS IR IŠLEIDIMO PRIEŽASTIS (JEI TAIKOMA)			
	MB „Valdo archstudija“ įmonės kodas 306037649 Vytauto 34, LT-68295 Marijampolė Tel.: +370 686 83370 / el. paštas: valdoarchstudija@gmail.com			STATINIO PROJEKTO PAVADINIMAS Vienbučio gyvenamojo namo Marijampolės sav., Marijampolės sen., Triobiškių k., Žiedų g. 9, statybos projektas	
	KVAL. DOK. NR.	SPV SPDV	Valdas Naumavičius	E. Parašas	2022
A 1662	STATINIO NR IR PAVADINIMAS 01 GYVENAMASIS NAMAS			DOKUMENTO PAVADINIMAS NUŽYMĖJIMŲ IR AUKŠČIŲ PLANAS M1:250	
LT	UŽSAKOVAS, STATYTOJAS R.B. ir A.B.	DOKUMENTO ŽYMŲ 13-00-PP.B-003			LAIDA 0 LAPAS 1 LAPŲ 1

PIRMO AUKŠTO PLANAS M1:100

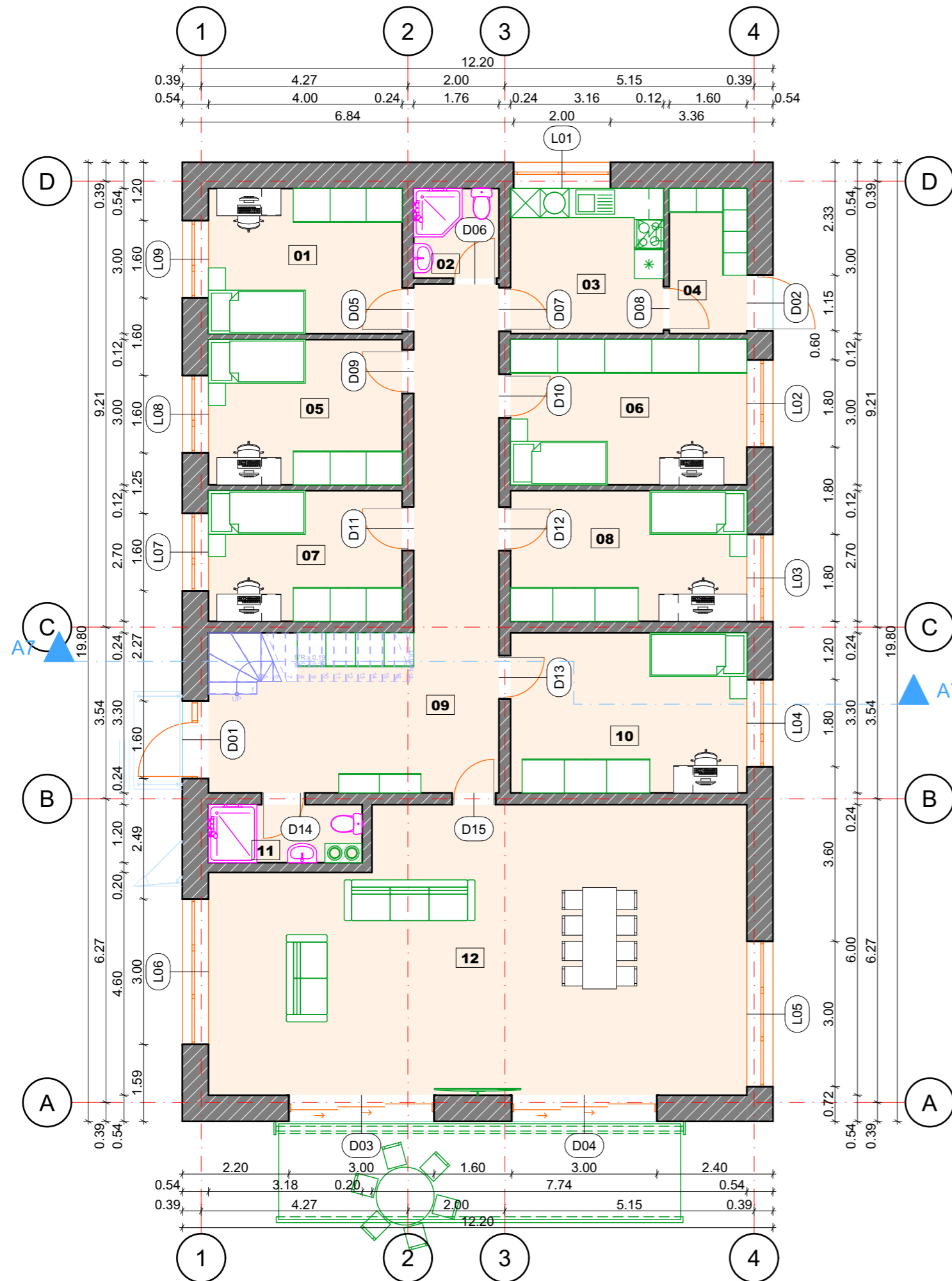

PIRMO AUKŠTO EKSPLIKACIJA		
Nr	Patalpos pavadinimas	plotas
01	KAMBARYS	12.00
02	WC, DUŠAS	3.26
03	VIRTUVĖ	9.47
04	TECHNINĖ PATALPA	4.80
05	KAMBARYS	12.00
06	KAMBARYS	14.65
07	KAMBARYS	10.78
08	KAMBARYS	13.16
09	KORIDORIUS	30.40
10	KAMBARYS	16.12
11	WC, DUŠAS	3.81
12	SVETAINĖ	61.99
		192.44 m ²

0	2022 06	STATYBOS LEIDIMUI GAUTI			
LAI DA	IŠLEIDIMO DATA	LAIDOS STATUSAS IR IŠLEIDIMO PRIEŽASTIS (JEI TAIKOMA)			
	MB „Valdo archstudija“ įmonės kodas 306037649 Vytauto 34, LT-68295 Marijampolė Tel.: +370 686 83370 / el. paštas: valdoarchstudija@gmail.com			STATINIO PROJEKTO PAVADINIMAS Vienbučio gyvenamojo namo Marijampolės sav., Marijampolės sen., Triobiškių k., Žiedų g. 9, statybos projektas	
	KVAL. DOK. NR. A 1662	SPV SPDV	Valdas Naumavičius	E. Parašas	2022 STATINIO NR IR PAVADINIMAS 01 GYVENAMASIS NAMAS
LT	UŽSAKOVAS, STATYTOJAS R.B. ir A.B.	DOKUMENTO PAVADINIMAS PIRMO AUKŠTO PLANAS M1:100			DOKUMENTO ŽYMUO 13-00-PP.B-01
				LAIDA 0	
				LAPAS 1	
				LAPŲ 1	

ANTRO AUKŠTO PLANAS M1:100

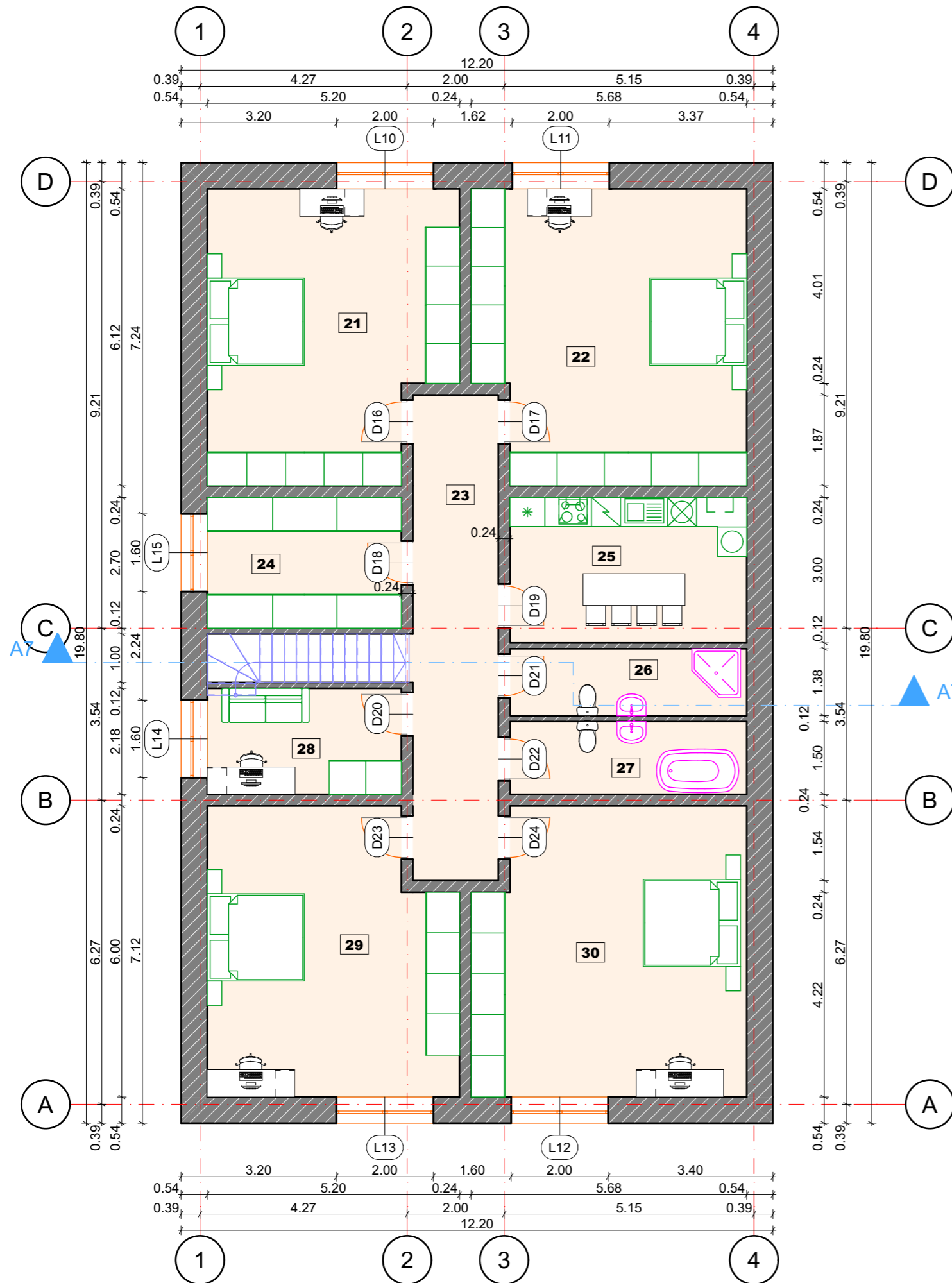

ANTRO AUKŠTO EKSPLIKACIJA		
Nr.	Patalpos pavadinimas	Plotas m2
21	MIEGAMASIS KAMBARYS	29.29
22	MIEGAMASIS KAMBARYS	33.07
23	KORIDORIUS	17.70
24	DRABUŽINĖ	10.78
25	VIRTUVĖ	14.64
26	WC, DUŠAS	6.73
27	WC, DUŠAS	7.32
28	KAMBARYS	8.74
29	MIEGAMASIS KAMBARYS	29.06
30	MIEGAMASIS KAMBARYS	32.66
		189.99 m ²

0	2022 06	STATYBOS LEIDIMUI GAUTI						
LAI DA	IŠLEIDIMO DATA	LAIDOS STATUSAS IR IŠLEIDIMO PRIEŽASTIS (JEI TAIKOMA)						
 MB „Valdo archstudija“ įmonės kodas 306037649 Vytauto 34, LT-68295 Marijampolė Tel.: +370 686 83370 / el. paštas: valdoarchstudija@gmail.com	STATINIO PROJEKTO PAVADINIMAS			Vienbučio gyvenamojo namo Marijampolės sav., Marijampolės sen., Triobiškių k., Žiedų g. 9, statybos projektas				
	KVAL. DOK. NR.	SPV	Valdas Naumavičius	E. Parašas	2022	STATINIO NR IR PAVADINIMAS	01 GYVENAMASIS NAMAS	
A 1662	SPDV					DOKUMENTO PAVADINIMAS	ANTRO AUKŠTO PLANAS M1:100	
LT	UŽSAKOVAS, STATYTOJAS	R.B. ir A.B.			DOKUMENTO ŽYMUO	13-00-PP.B-02	LAPAS 1	LAPŲ 1

PJŪVIS 01-01 M1:100

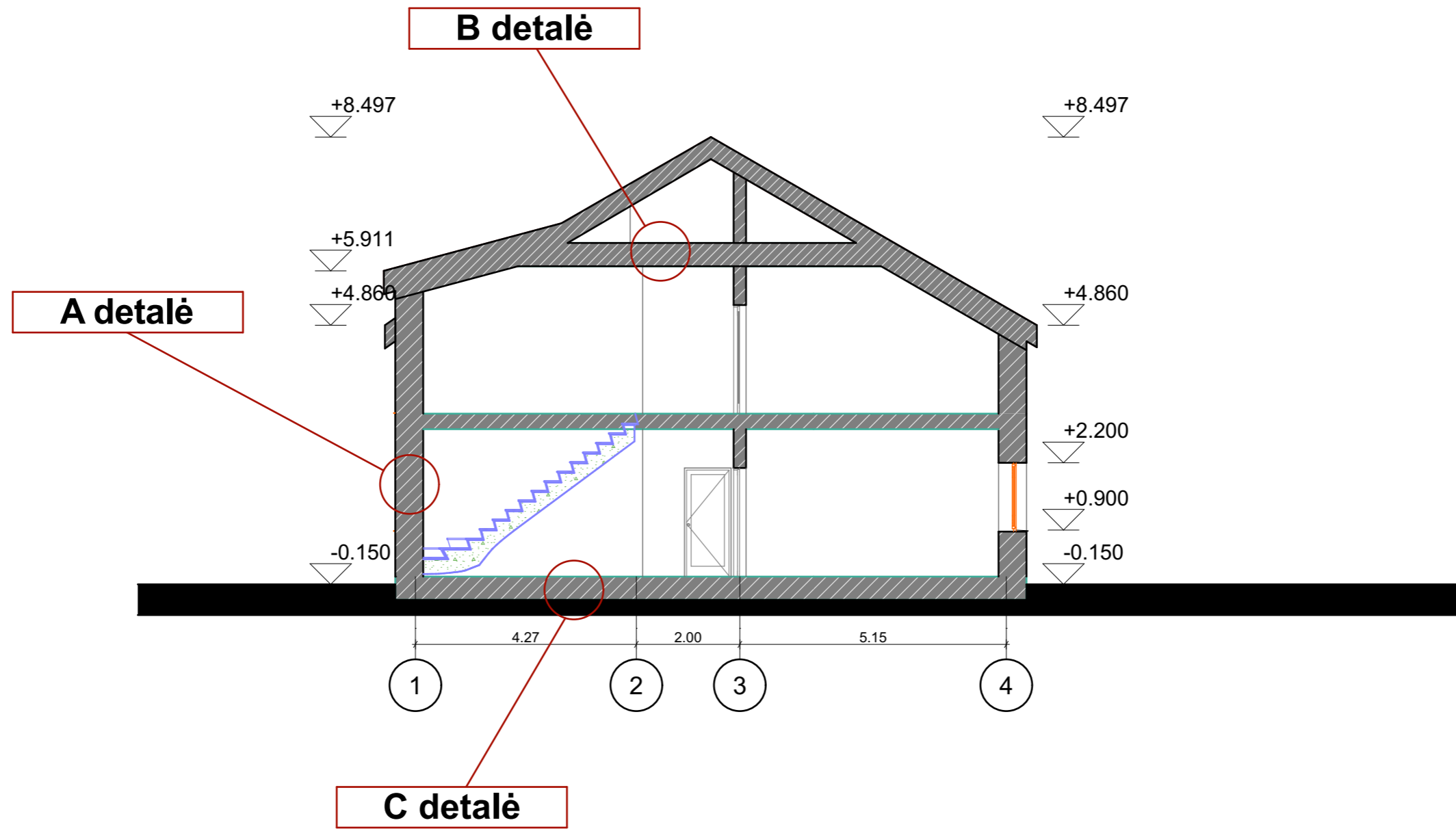

0	2022 06	STATYBOS LEIDIMUI GAUTI		
LAI DA	IŠLEIDIMO DATA	LAIDOS STATUSAS IR IŠLEIDIMO PRIEŽASTIS (JEI TAIKOMA)		
	MB „Valdo archstudija“ įmonės kodas 306037649 Vytauto 34, LT-68295 Marijampolė Tel.: +370 686 83370 / el. paštas: valdoarchstudija@gmail.com			STATINIO PROJEKTO PAVADINIMAS Vienbučio gyvenamojo namo Marijampolės sav., Marijampolės sen., Triobiškių k., Žiedų g. 9, statybos projektas
	KVAL. DOK. NR. A 1662	SPV SPDV	Valdas Naumavičius	E. Parašas
STATINIO NR IR PAVADINIMAS 01 GYVENAMASIS NAMAS				DOKUMENTO PAVADINIMAS PJŪVIS 01-01 M1:100
UŽSAKOVAS, STATYTOJAS R.B. ir A.B.				DOKUMENTO ŽYMUO 13-00-PP.B-03
				LAIDA 0
				LAPAS 1
				LAPŪ 1

RYTINIS FASADAS M1: 100

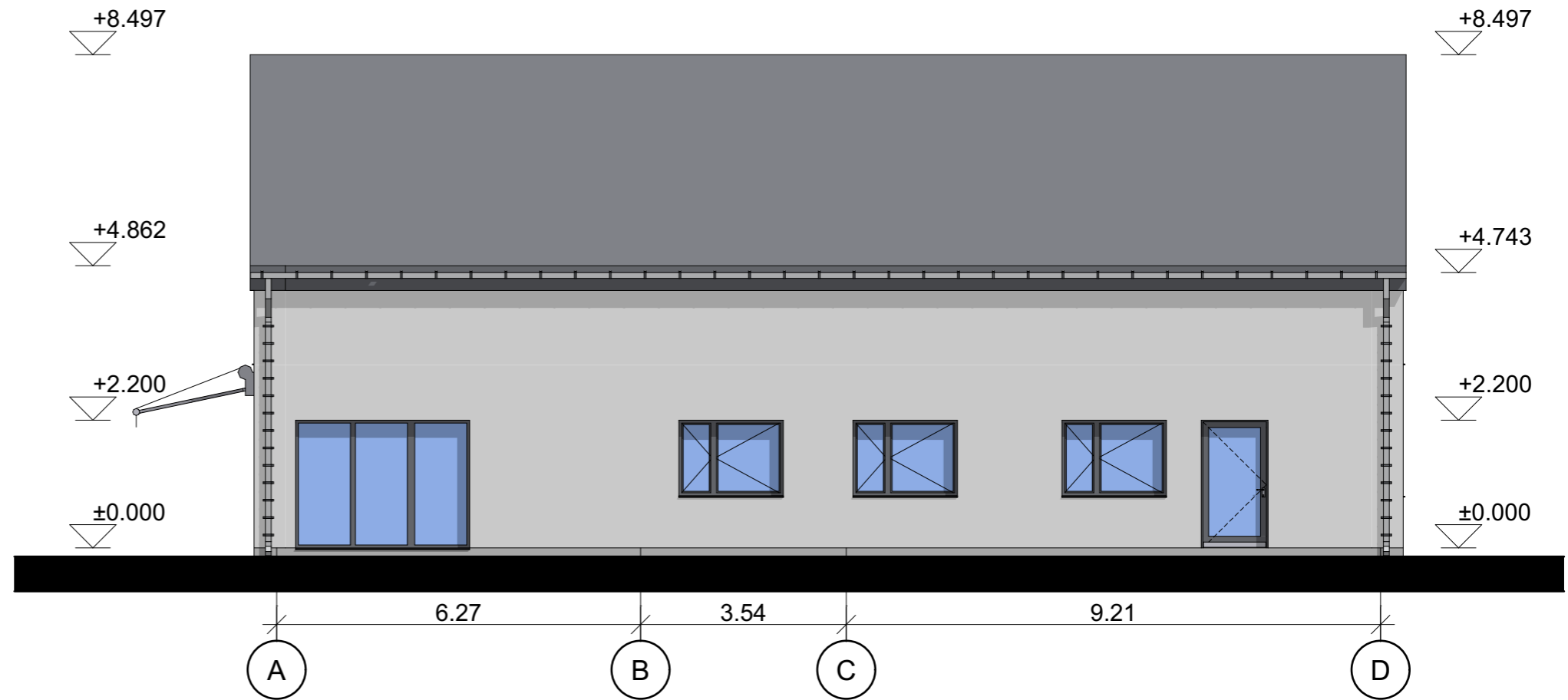

ŠIAURINIS FASADAS M1:100



Sienos bauroc 250 EPS 80 NEO 250
 Fasadų apdaila tinkas (244m²) RAL 9010, klinkerio plytelės (24m²)
 Stogas Classic skarda
 Cokolis - akmenų masės plytelės

0	2022 06	STATYBOS LEIDIMUI GAUTI			
Laida	Išleidimo data	Laidos statusas ir išleidimo priežastis (jei taikoma)			
	MB „Valdo archstudija“ įmonės kodas 306037649 Vytauto 34, LT-68295 Marijampolė Tel.: +370 686 83370 / el. paštas: valdoarchstudija@gmail.com			STATINIO PROJEKTO PAVADINIMAS Vienbučio gyvenamojo namo Marijampolės sav., Marijampolės sen., Triobiškių k., Žiedų g. 9, statybos projektas	
	KVAL. DOK. NR. A 1662	SPV SPDV	Valdas Naumavičius	E. Parašas	2022
LT	UŽSAKOVAS, STATYTOJAS R.B. ir A.B.	STATINIO NR. IR PAVADINIMAS 01 GYVENAMASIS NAMAS			DOKUMENTO PAVADINIMAS FASADAI M1:100
				DOKUMENTO ŽYMUO 13-00-PP.B-04	LAIDA 0
				LAPAS 1	LAPŲ 1

VAKARINIS FASADAS M1: 100



PIETINIS FASADAS M1:100



Sienos bauroc 250 EPS 80 NEO 250
 Fasadų apdaila tinkas (244m²) RAL 9010, klinkerio plytelės (24m²)
 Stogas Classic skarda
 Cokolis - akmenų masės plytelės

0	2022 06	STATYBOS LEIDIMUI GAUTI			
LAI DA	IŠLEIDIMO DATA	LAIDOS STATUSAS IR IŠLEIDIMO PRIEŽASTIS (JEI TAIKOMA)			
	MB „Valdo archstudija“ įmonės kodas 306037649 Vytauto 34, LT-68295 Marijampolė Tel.: +370 686 83370 / el. paštas: valdoarchstudija@gmail.com			STATINIO PROJEKTO PAVADINIMAS Vienbučio gyvenamojo namo Marijampolės sav., Marijampolės sen., Triobiškių k., Žiedų g. 9, statybos projektas	
	KVAL. DOK. NR. A 1662	SPV SPDV	Valdas Naumavičius	E. Parašas	2022
STATINIO NR IR PAVADINIMAS 01 GYVENAMASIS NAMAS				LAI DA 0	
DOKUMENTO PAVADINIMAS FASADAI M1:100					
UŽSAKOVAS, STATYTOJAS R.B. ir A.B.				DOKUMENTO ŽYMUO 13-00-PP.B-05	LAPAS 1
LT				LAPŲ 1	

STOGAS PLANAS M1:100

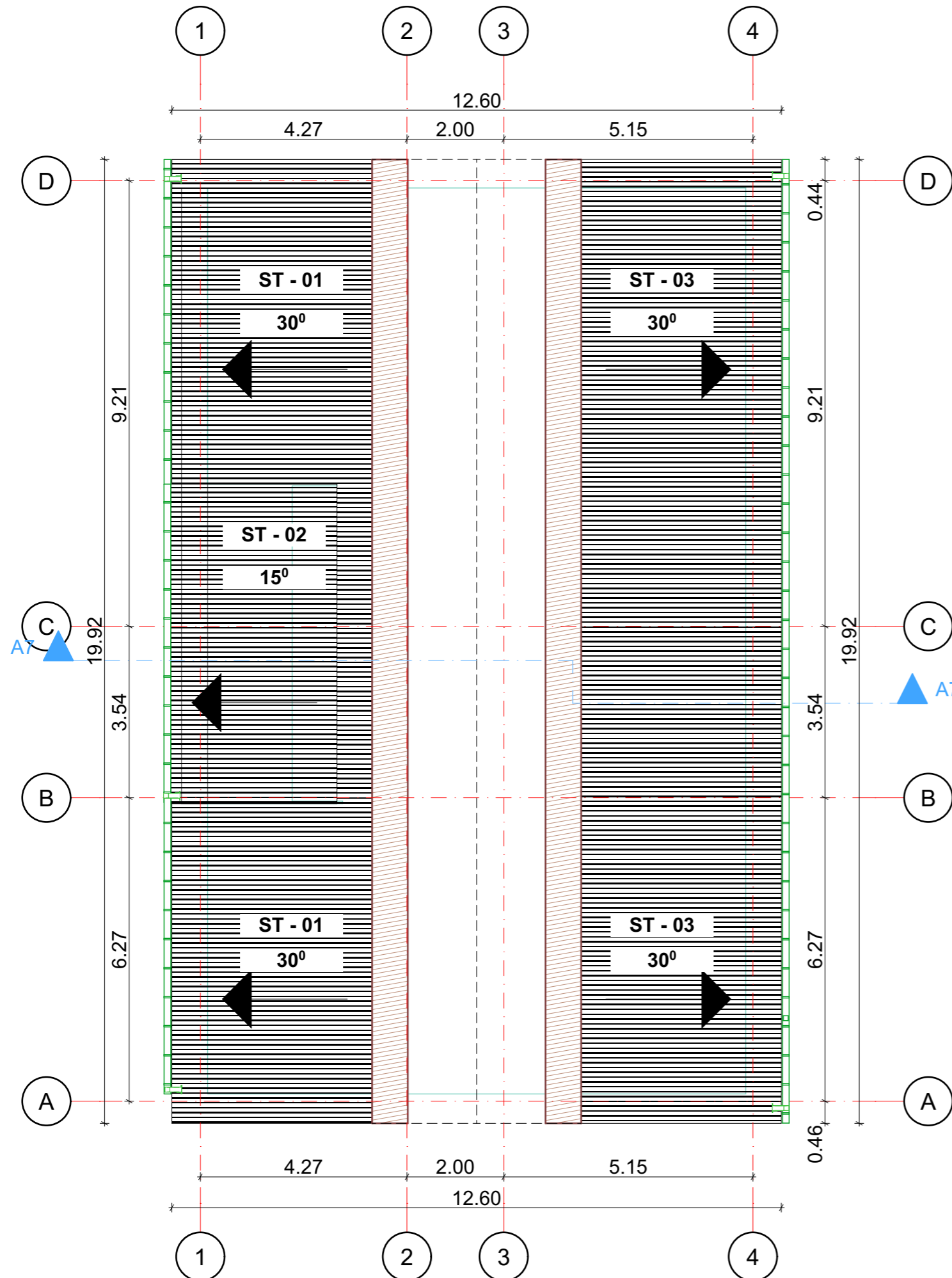

STOGO EKSPLIKACIJA	
Elemento ID	Stogo plotas m2
ST - 01	143.41
ST - 02	23.46
ST - 03	144.89
	311.76 m ²

0	2022 06	STATYBOS LEIDIMUI GAUTI			
LAIDA	IŠLEIDIMO DATA	LAIDOS STATUSAS IR IŠLEIDIMO PRIEŽASTIS (JEI TAIKOMA)			
	MB „Valdo archstudija“ įmonės kodas 306037649 Vytauto 34, LT-68295 Marijampolė Tel.: +370 686 83370 / el. paštas: valdoarchstudija@gmail.com			STATINIO PROJEKTO PAVADINIMAS Vienbučio gyvenamojo namo Marijampolės sav., Marijampolės sen., Triobiškių k., Žiedų g. 9, statybos projektas	
	KVAL. DOK. NR.	SPV SPDV	Valdas Naumavičius	E. Parašas	2022
A 1662					STATINIO NR IR PAVADINIMAS 01 GYVENAMASIS NAMAS
					DOKUMENTO PAVADINIMAS STOGO PLANAS M1:100
					DOKUMENTO ŽYMUO 13-00-PP.B-06
LT	UŽSAKOVAS, STATYTOJAS R.B. ir A.B.				LAPAS 1
					LAPŲ 1

LANGŲ IR DURŲ EKSPLIKACIJA

Durų eksplikacija													
Elemento ID	D01	D02	D03	D04	D05	D06	D07	D08	D09	D10	D11	D12	D13
Kiekis	1	1	1	1	1	1	1	1	1	1	1	1	1
Plotis x Aukštis	1.60x2.20	1.15x2.20	3.00x2.20	3.00x2.20	0.90x2.10	0.90x2.10	0.90x2.10	0.90x2.10	0.90x2.10	0.90x2.10	0.90x2.10	0.90x2.10	0.90x2.10
2D Symbolis													
3D vaizdas													
Gaisro atsparumas	1,2	1,2	1,2	1,2	-	-	-	-	-	-	-	-	-

Durų eksplikacija											
Elemento ID	D14	D15	D16	D17	D18	D19	D20	D21	D22	D23	D24
Kiekis	1	1	1	1	1	1	1	1	1	1	1
Plotis x Aukštis	0.90x2.10	0.90x2.10	0.90x2.10	0.90x2.10	0.90x2.10	0.90x2.10	0.90x2.10	0.90x2.10	0.90x2.10	0.90x2.10	0.90x2.10
2D Symbolis											
3D vaizdas											
Gaisro atsparumas	-	-	-	-	-	-	-	-	-	-	-

LANGŲ EKSPLIKACIJA												
Elemento ID	L01	L02	L03	L04	L05	L06	L07	L08	L09	L10	L11	L12
Kiekis	1	1	1	1	1	1	1	1	1	1	1	1
Plotis x Aukštis	2.00x1.30	1.80x1.30	1.80x1.30	1.80x1.30	3.00x2.20	3.00x2.20	1.60x1.30	1.60x1.30	1.60x1.30	2.00x2.20	2.00x2.20	2.00x2.20
Lango apačia	0.90	0.90	0.90	0.90	0.00	0.00	0.90	0.90	0.90	0.05	0.05	0.05
Lango viršus	2.20	2.20	2.20	2.20	2.20	2.20	2.20	2.20	2.20	2.25	2.25	2.25
3D Vaizdas												
Šilumo koeficientas [W/m²K]	0,8	0,8	0,8	0,8	0,8	0,8	0,8	0,8	0,8	0,8	0,8	0,8
Garso klasė	C	C	C	C	C	C	C	C	C	C	C	C

LANGŲ EKSPLIKACIJA			
Elemento ID	L13	L14	L15
Kiekis	1	1	1
Plotis x Aukštis	2.00x2.20	1.60x2.20	1.60x2.20
Lango apačia	0.05	0.05	0.05
Lango viršus	2.25	2.25	2.25
3D Vaizdas			
Šilumo koeficientas [W/m²K]	0,8	0,8	0,8
Garso klasė	C	C	C

LANGŲ IR DURŲ MATMENYS IR VARSTYMO KRYPTIS TIKSLINAMI STATYBVIETĖJE

0	2022 06	STATYBOS LEIDIMUI GAUTI	
LAIDA	IŠLEIDIMO DATA	LAIDOS STATUSAS IR IŠLEIDIMO PRIEŽASTIS (JEI TAIKOMA)	
 MB „Valdo archstudija“ įmonės kodas 306037649 Vytauto 34, LT-68295 Marijampolė Tel.: +370 686 83370 / el. paštas: valdoarchstudija@gmail.com	STATINIO PROJEKTO PAVADINIMAS		STATINIO NR IR PAVADINIMAS
	Vienbučio gyvenamojo namo Marijampolės sav., Marijampolės sen., Triobiškių k., Žiedų g. 9, statybos projektas		01 GYVENAMASIS NAMAS
KVAL. DOK. NR.	SPV SPDV	Valdas Naumavičius	E. Parašas
A 1662			2022
LT	UŽSAKOVAS. STATYTOJAS.	DOKUMENTO ŽYMUO	
	R.B. ir A.B.	13-00-PP.B-07	
		LAPAS	LAPŲ
		1	1

A DETALĖ

PRINCIPINĖ LAUKO SIENOS DETALĖ

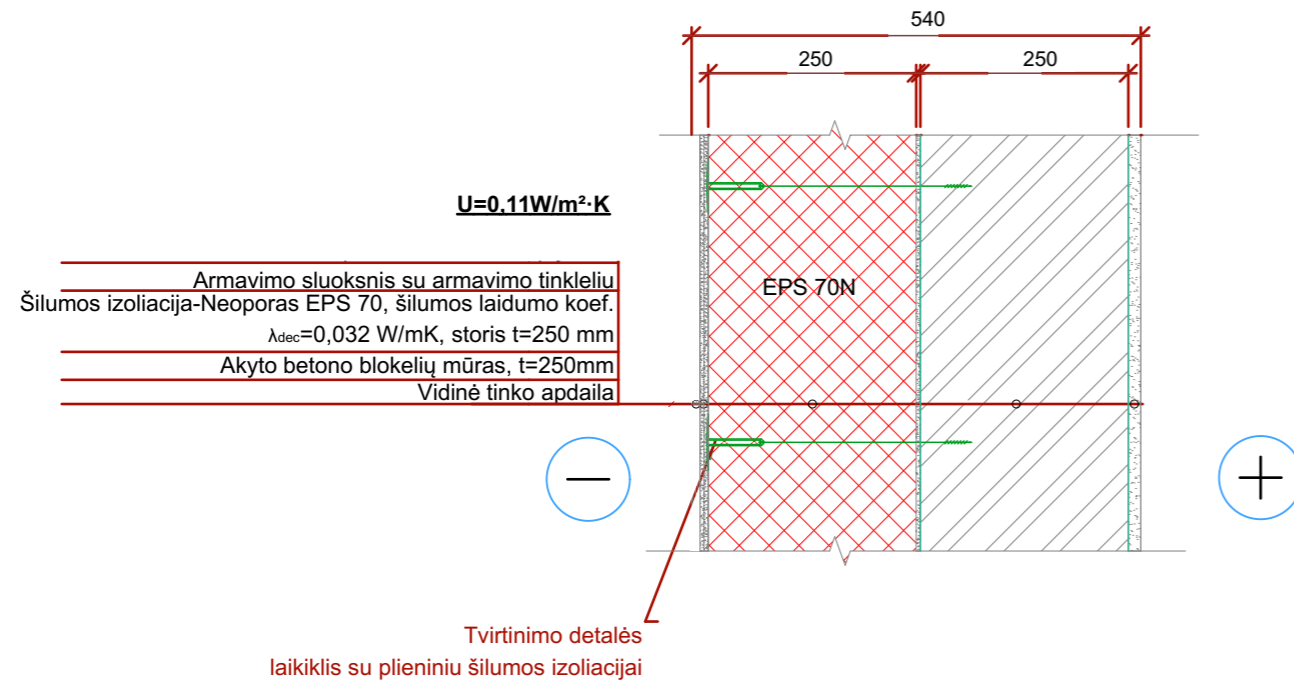

PASTABOS:

1. Šilumos izoliacinės plokštės tvirtinamos laikikliais su plieniniu kaiščiu.
2. Reikalingas laikiklių kiekis yra 5 vnt./m².

GRINDŲ ANT GRUNTO DETALĖ

U=0.115W/m²·K

Grindų danga, $t \approx 15 \text{ mm}$
Smėlbetonio C20/25 sluoksnis armuotas $\text{Ø}5 \text{ S}500/150/150$
tinklu, storis $t=70 \text{ mm}$,
Hidroizoliacija storis $t \geq 0,2 \text{ mm}$,
Šilumos izoliacija-Neoporas EPS 100N, $\lambda_{dec}=0,030 \text{ W/m}^2\text{K}$, storis $t=300 \text{ mm}$
Hidroizoliacija
Sutankintas smėlio-žvyro sluoksnis, storis $t \approx 200 \text{ mm}$,
sutankinimo koef. $k=0,95$
Sutankintas pagrindo gruntas

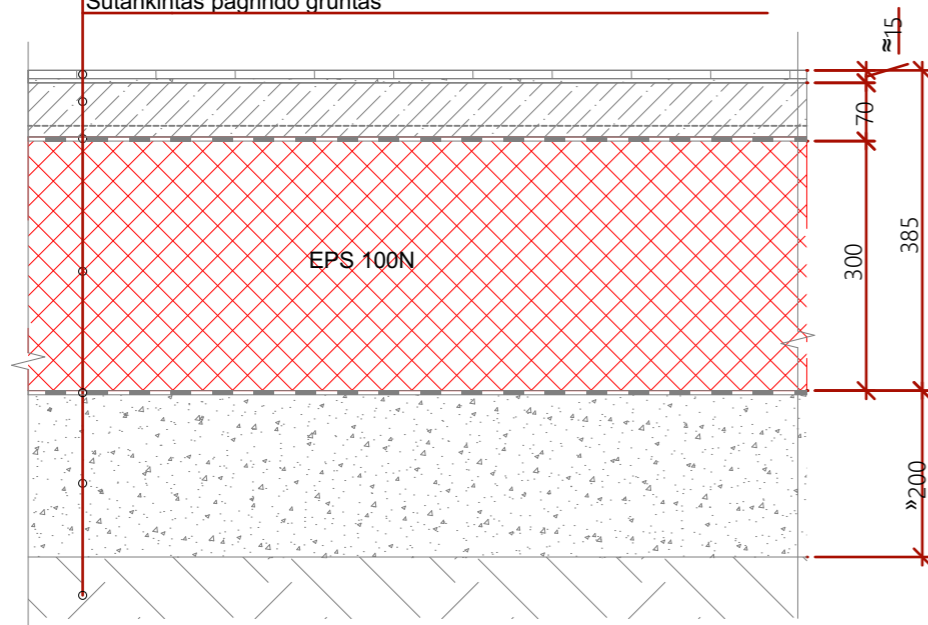

B DETALĖ

Medinės perdangos šiltinimo detalė esant šaltai pastogei

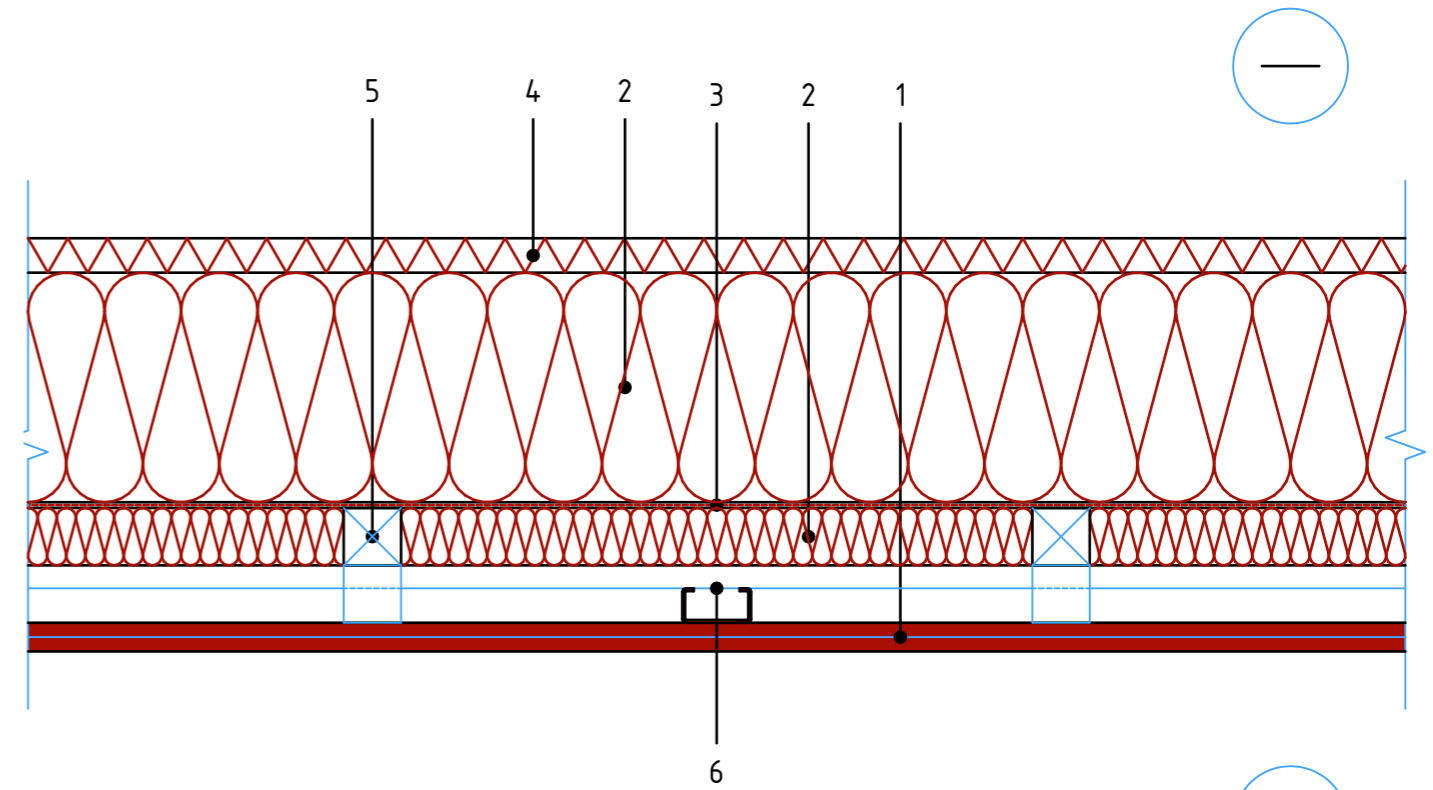

1	Vidaus apdaila - g/k plokštė, $d=25 \text{ mm}$
2	PAROC eXtra / PAROC eXtra plus, $(50+300)+30$
3	Orą ir garus izoliuojantis sluoksnis PAROC XMV 020 bas
4	PAROC WAS 35t, $d=30 \text{ mm}$
5	Tašas, $d=50 \text{ mm}$
6	Gipso kartono lubų karkasas, $d \geq 40 \text{ mm}$

C DETALĖ

0	2022 06	STATYBOS LEIDIMUI GAUTI		
LAI DA	IŠLEIDIMO DATA	LAIDOS STATUSAS IR IŠLEIDIMO PRIEŽASTIS (JEI TAIKOMA)		
	MB „Valdo archstudija“ įmonės kodas 306037649 Vytauto 34, LT-68295 Marijampolė Tel.: +370 686 83370 / el. paštas: valdoarchstudija@gmail.com			STATINIO PROJEKTO PAVADINIMAS Vienbučio gyvenamojo namo Marijampolės sav., Marijampolės sen., Triobiškių k., Žiedų g. 9, statybos projektas
	KVAL. DOK. NR. A 1662	SPV SPDV	Valdas Naumavičius	E. Parašas
STATINIO NR. IR PAVADINIMAS 01 GYVENAMASIS NAMAS				DOKUMENTO PAVADINIMAS DETALĖS
UŽSAKOVAS, STATYTOJAS R.B. ir A.B.				DOKUMENTO ŽYMUO 13-00-PP.B-08
				LAIDA 0
				LAPAS 1
				LAPŲ 1

VIZUALIZACIJA



0	2022 06	STATYBOS LEIDIMUI GAUTI			STATINIO PROJEKTO PAVADINIMAS	
LAI DA	IŠLEIDIMO DATA	LAIDOS STATUSAS IR IŠLEIDIMO PRIEŽASTIS (JEI TAIKOMA)			Vienbučio gyvenamojo namo Marijampolės sav., Marijampolės sen., Triobiškių k., Žiedų g. 9, statybos projektas	
	MB „Valdo archstudija“ įmonės kodas 306037649 Vytauto 34, LT-68295 Marijampolė Tel.: +370 686 83370 / el. paštas: valdoarchstudija@gmail.com			STATINIO NR IR PAVADINIMAS		
KVAL. DOK. NR.	SPV SPDV	Valdas Naumavičius	E. Parašas	2022	01 GYVENAMASIS NAMAS	
A 1662					DOKUMENTO PAVADINIMAS	
					VIZUALIZACIJA	
LT	UŽSAKOVAS. STATYTOJAS. R.B. ir A.B.			DOKUMENTO ŽYMUO		LAI DA
					13-00-PP.B-09	0
						LAPAS
						1
						LAPŲ
						1