

**SKLYPO SITUACIJOS SCHEMA**

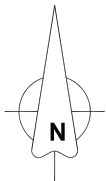

COORDINACIJŲ SISTEMA LKS-94

| COORDINACIJŲ SISTEMA |            |           |
|----------------------|------------|-----------|
| TAŠKO NR.            | X          | Y         |
| 1                    | 6074196.82 | 528462.79 |
| 2                    | 6074189.21 | 528478.54 |
| 3                    | 6074179.07 | 528502.31 |
| 4                    | 6074178.65 | 528502.04 |
| 5                    | 6074146.45 | 528480.82 |
| 6                    | 6074166.43 | 528444.50 |

**Minimalūs priešgaisriniai atstumai tarp pastatų ir statinių**

| Gyvenamojo bei kitos paskirties pastato ugniai atsparumo laipsnis | Atstumas m iki gyvenamųjų pastatų, bei kitų pastatų, kurių ugniai atsparumo laipsnis |    |     |
|---|--|----|-----|
|   | I  | II | III |
| I   | 6  | 8  | 10  |
| II  | 8  | 8  | 10  |
| III   | 10   | 10 | 15  |

**PASTABA:**

1. Gyvenamosios paskirties (vieno buto) pastatui, kurio naudingasis plotas neviršija 70 m<sup>2</sup> - 1 vieta; pastatui, kurio naudingasis plotas didesnis kaip 70 m<sup>2</sup>, bet neviršija 140 m<sup>2</sup> - 2 vietos. Pastatui, kurio naudingasis plotas didesnis kaip 140 m<sup>2</sup> - 2 vietos ir papildomai po 1 vietą kiekvienam iki 50 m<sup>2</sup> didesniai kaip 140 m<sup>2</sup> esančiam naudingajam plotui (STR 2.06.04:2014 "Gatvės ir vietinės reikšmės keliai. Bendrieji reikalavimai", 30 lentelė).

4972/0011:0023  
I  
KS 94

6074200.00  
528500.00

4972/0011:0051  
I  
KS 94



4972/0011:0003  
I  
KS 94

**SUTARTINIAI ŽENKLAI:**

- Sklypo riba
- Gretimų žemės sklypų ribos
- Rekonstruojamas vieno buto gyvenamas namas
- Naujai projektuojama medinė terasa (užstatymo plotas - 18.15m<sup>2</sup>)
- Nugriauto priestato vietoje projektuojama betoninė terasa (užstatymo plotas - 5.78m<sup>2</sup>)
- Esamo-rekonstruojamo gyvenamo namo 1A1m (unik.Nr.4992-8000-7015) vieta
- Griaujami laiptai, terasa
- Projektuojamame sklype esami pastatai/statiniai
- Įėjimas/išėjimas į pastatą
- Esamas įvažiavimas/išvažiavimas į sklypą
- Projektuojamos automobilių stovėjimo vietos 2 vnt.
- Projektuojama danga - skaldelė/smulkūs akmenukai
- Trinkelių danga
- Projektuojama veja

**PROJEKTINIAI PASIŪLYMAI 2022-05-30**

Turintis statyti teise asmuo:  
V. L.  
PRITARIU

**Sklypo techniniai rodikliai**

| Eil. Nr. | Pavadinimas  | Mat. vnt       | Kiekis prieš projektavimą | Kiekis po projektavimo |
|----------|--|----------------|---------------------------|------------------------|
| 1.       | Sklypo plotas  | m <sup>2</sup> | 1559                      | 1559                   |
| 2.       | Sklypo užstatymo intensyvumas                          | %              | 12                        | 13                     |
| 3.       | Sklypo užstatymo tankumas                              | %              | 14                        | 16                     |
| 4.       | Sklypo užstatymo plotas                                | m <sup>2</sup> | 220.20                    | 246.13                 |
| 5.       | Sklypo apželdinimas                                    | %              | -                         | 79                     |
| 6.       | Sklypo apželdintas plotas                              | m <sup>2</sup> | -                         | 1236.00                |
| 7.       | Automobilių stovėjimo vietos                           | vnt            | -                         | 2                      |
| 8.       | Pravažiavimas, įvažis, aikštelė, takai (kietos dangos) | m <sup>2</sup> | -                         | 81.50                  |

**Pastato techniniai rodikliai**

| Eil. Nr.   | Pavadinimas                                       | Mat. vnt       | Kiekis prieš projektavimą | Kiekis po projektavimo |
|--|---|----------------|---------------------------|------------------------|
| <b>1. Gyvenamo namo (unik.Nr.4992-8000-7015)</b> |   |                |                           |                        |
| 1.1.   | Butų skaičius                                     | vnt            | 1                         | 1                      |
| 1.2.   | Bendras plotas                                    | m <sup>2</sup> | 102.81                    | 124.91                 |
| 1.3.   | Gyvenamasis plotas                                | m <sup>2</sup> | 70.88                     | 104.30                 |
| 1.4.   | Naudingasis plotas                                | m <sup>2</sup> | 90.60                     | 122.23                 |
| 1.5.   | Pagalbinis plotas                                 | m <sup>2</sup> | -                         | 20.61                  |
| 1.6.   | Rūsio plotas                                      | m <sup>2</sup> | 5.72                      | 5.72                   |
| 1.7.   | Pastato tūris                                     | m <sup>3</sup> | 310                       | 708                    |
| 1.8.   | Aukštų skaičius                                   | vnt            | 1                         | 1+m                    |
| 1.9.   | Pastato aukštis                                   | m              | 2.65                      | 8.14                   |
| 1.10.  | Energetinio naudingumo klasė                      |                | -                         | A++                    |
| 1.11.  | Pastato (patalpų) akustinio komforto sąlygų klasė |                | -                         | C                      |
| 1.12.  | Ugniai atsparumo laipsnis                         |                | III                       | III                    |
| 1.13.  | Užstatymo plotas                                  | m <sup>2</sup> | 116.00                    | 118.00                 |

**Pastabos:**

- Taškai nurodyti valstybinėje koordinacijoje sistemoje.
- Koordinatės nurodytos projektuojamų pastatų ašių susikirtimo taškuose (žiūrėti pagal SA dalį).
- Projektuojama altitudė ±0.000 sutinka su pirmo aukšto grindų lygiu.
- Pastato ugniai atsparumo laipsnis III.
- Matmenys tikslinami statybos darbų eigoje pagal esamą situaciją.
- Visos statybinės atliekos -įvairios nuobiros ir likučiai pristatomi į kietų atliekų sąvartyną. Tvarkydamas statybinės atliekas statytojas privalo laikytis Kaišiadorių r. tarybos sprendimo "Dėl statybinių atliekų tvarkymo Kaišiadorių r." Visus dokumentus, susijusius su statybinio laužo tvarkymu bei išvežimu -pridavimu statytojas/ užsakovas privalo saugoti iki statybos darbų pabaigos. Statybinio laužo sąvartas numatomas pietinėje sklypo dalyje.

|                      |   |                    |   |   |  |             |
|----------------------|---|--------------------|---|---|--|-------------|
| 0                    | 2022-05   | LAIIDA             |   | IŠLEIDIMO DATA  | LAIIDOS STATUSAS, KEITIMO PRIEŽASTIS (JEI TAIKOMA) |             |
| KVAL. PATV. DOK. NR. | A 1884  | PV-PDV-arch.       | Jurgita Masaitienė  | STATINIO PROJEKTO PAVADINIMAS.<br><b>Vieno buto gyvenamo namo 1A1mp (unik.Nr.4992-8000-7015) A. Azubalio g. 8, Žiezmariai, Kaišiadorių r. sav. rekonstravimo projektas. Avarijos grėsmės pašalinimas.</b> |  |             |
| 0332                 | NKPAS   | Jurgita Masaitienė | STATINIO NUMERIS IR PAVADINIMAS, DOKUMENTO PAVADINIMAS<br>SKLYPO PLANAS M 1:500 |   |  | LAIIDA<br>0 |
| LT                   | STATYTOJAS IR (ARBA) UŽSAKOVAS:<br><b>V. L.</b> |                    |   | DOKUMENTO ŽYMUO<br>JBL-20220221-R-TDP-SP.B-02   |  | LAPAS<br>1  |
|                      |   |                    |   |   |  | LAPŲ<br>1   |



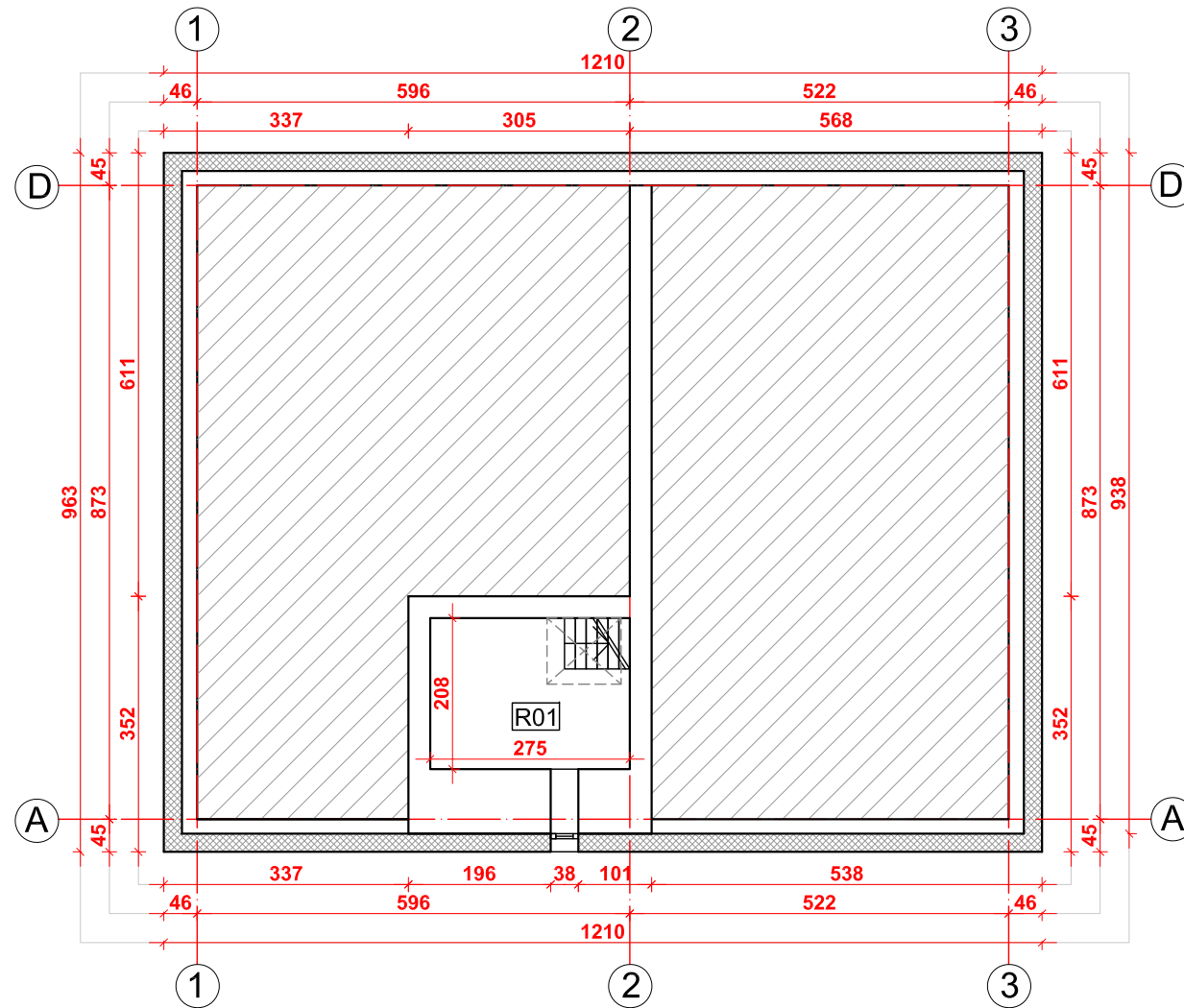

## RŪSIO PLANAS M 1:100



| Rūsio aukšto patalpų eksplikacija |       |        |                |
|-----------------------------------|-------|--------|----------------|
| R01                               | Rūsys | 5.72   | m <sup>2</sup> |
| Rūsio plotas:                     |       | 5.72   | m <sup>2</sup> |
| Viso namo bendras plotas:         |       | 102.81 | m <sup>2</sup> |
| Užstatymo plotas:                 |       | 116.00 | m <sup>2</sup> |

PASTABA: Gyvenamo namo (unik.Nr.4992-8000-7015) techniniai rodikliai iš Nekilnojamo turto registro duomenų bazės išrašo 2022-02-15, Reg.Nr.49/1516 ir inventorinės bylos.

### SUTARTINIAI ŽYMĖJIMAI:

-  Esami pamatai
-  Projektuojamas pamatų apšiltinimo sluoksnis

### PASTABOS:

1. Altitudė  $\pm 0.000$  atitinka pirmo aukšto grindų lygį ir absoliutinę altitudę 72.30.
2. Altitudės  $-0.200$  atitinka projektuojamą žemės lygį 72.10,  $-0.400$  atitinka 71.90 ir  $-0.460$  atitinka 71.84.
3. Projektuojamo pastato stogo aukščio taško altitudė  $+7.750$  (iki aukščiausios stogo dangos taško). Pastato aukštis 8.14 m nuo projektuojamo vidurkinio žemės paviršiaus.
4. Matmenys tikslinami statybos darbų eigoje pagal esamą situaciją.
5. Montuoti priešgaisrinę ir apsaugos signalizaciją.
6. Langų ir durų matmenys tikslinami statybos darbų eigoje. Darbo brėžinius daro gamintojas ir derina su projekto autoriumi.
7. Laiptų darbo brėžinius daro gamintojas ir derina su projekto autoriumi.
8. Medinės konstrukcijos antiseptikuojamos ir ugniaiatsparinamos.
9. Metaliniai jungimo elementai apsaugai nuo korozijos padengiami 2 kartus aliejiniais arba bituminiais dažais.
10. Pastato ugniai atsparumo laipsnis III.
11. Interjero projektai ruošiami atskirai.
12. Projektą keisti leidžiama tik gavus projekto autoriaus sutikimą ir projektą suderinus su projektą derinusiomis tarnybomis.

### PROJEKTINIAI PASIŪLYMAI 2022-05-30

| 0                          | 2022-05  | LAIDOS STATUSAS, KEITIMO PRIEŽASTIS (JEI TAIKOMA)   |  |       |
|----------------------------|--|---|--|-------|
| LAIDA                      | IŠLEIDIMO DATA   | STATINIO PROJEKTO PAVADINIMAS.<br><b>Vieno buto gyvenamo namo 1A1mp<br/>(unik.Nr.4992-8000-7015) A. Ažubalio g. 8, Žiežmariai,<br/>Kaišiadorių r. sav. rekonstravimo projektas. Avarijos<br/>grėsmės pašalinimas.</b> |  |       |
| KVAL.<br>PATV.<br>DOK. NR. | <b>UAB "Baltoji linija"</b><br>Tel. 8-656-99651, 8-656-37651<br>El. paštas: baltojilinja@gmail.com<br>Tinklapis: www.jurgitaarchitect.lt |   |  |       |
| A 1884                     | PV-PDV-arch,   | Jurgita Masaitienė  | STATINIO NUMERIS IR PAVADINIMAS, DOKUMENTO PAVADINIMAS | LAIDA |
| 0332                       | NKPAS  | Jurgita Masaitienė  | PROJEKTINIAI PASIŪLYMAI<br>RŪSIO PLANAS M 1:100        | 0     |
| LT                         | STATYTOJAS IR (ARBA) UŽSAKOVAS:<br><b>V. L.</b>  | DOKUMENTO ŽYMUO<br>JBL-20220221-R-PP-SA.B-01  | LAPAS  | LAPŲ  |
|                            |  |   | 1  | 1     |



## PIRMO AUKŠTO PLANAS M 1:100

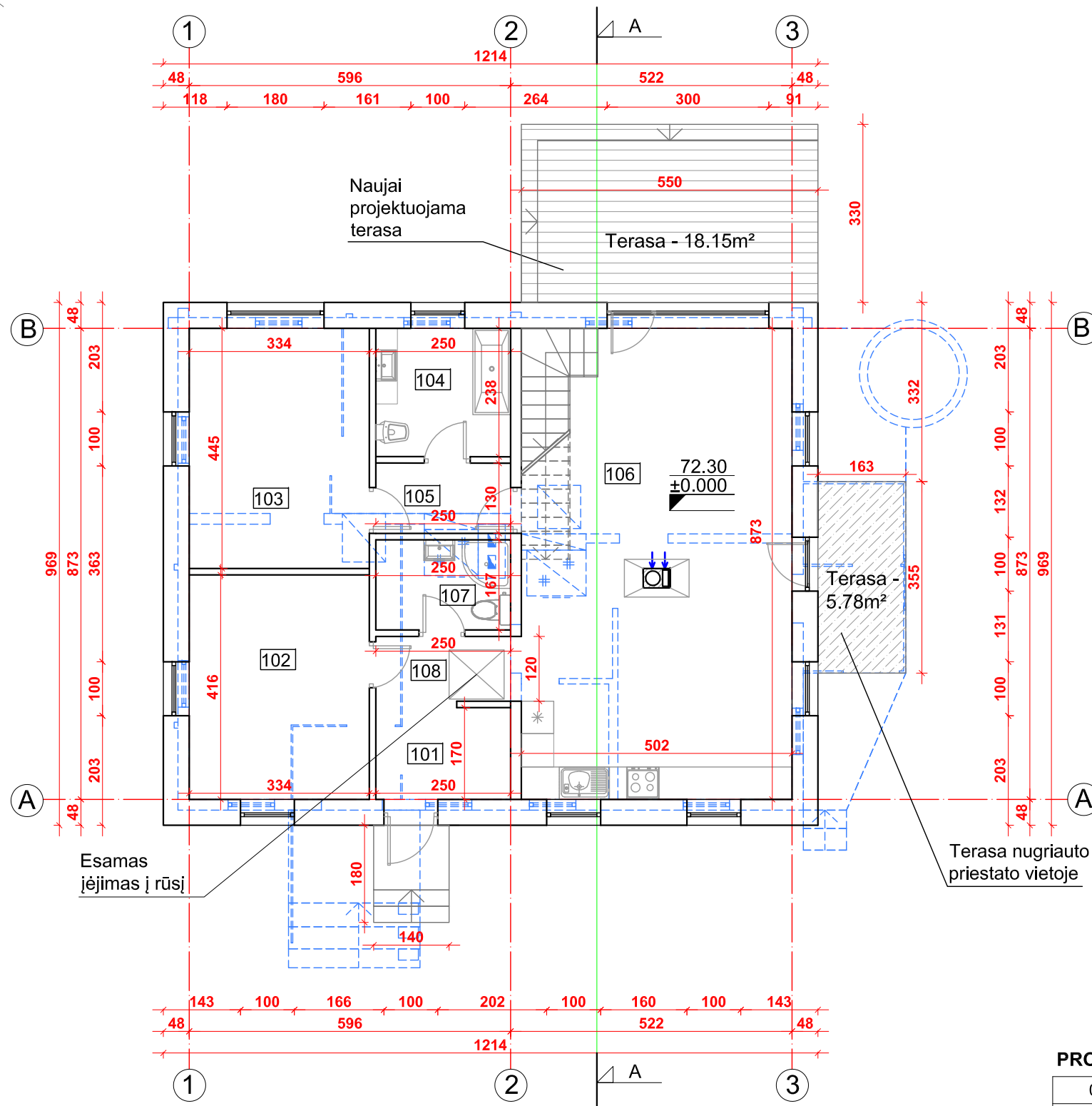

| Pirmo aukšto patalpų eksplikacija |                                     |        |                |
|-----------------------------------|-------------------------------------|--------|----------------|
| 101                               | Tambūras                            | 4.25   | m <sup>2</sup> |
| 102                               | Darbo kambarys                      | 13.89  | m <sup>2</sup> |
| 103                               | Miegamasis                          | 14.86  | m <sup>2</sup> |
| 104                               | Vonia                               | 5.94   | m <sup>2</sup> |
| 105                               | Koridorius                          | 3.25   | m <sup>2</sup> |
| 106                               | Gyv. kambarys su virtuve-valgomuoju | 43.82  | m <sup>2</sup> |
| 107                               | Vonia                               | 4.17   | m <sup>2</sup> |
| 108                               | Koridorius                          | 3.00   | m <sup>2</sup> |
| Pirmo aukšto plotas:              |                                     | 93.18  | m <sup>2</sup> |
| Viso namo bendras plotas:         |                                     | 124.91 | m <sup>2</sup> |
| Užstatymo plotas:                 |                                     | 118.00 | m <sup>2</sup> |

### SUTARTINIAI ŽYMĖJIMAI:

- Griauamos sienos ir pertvaros, esami statiniai sklype paliekant esamus gyvenamo namo pamatus
- Projektuojamos medžio karkaso sienos ir pertvaros

### PASTABOS:

1. Altitudė ±0.000 atitinka pirmo aukšto grindų lygį ir absoliutinę altitudę 72.30.
2. Altitudės -0.200 atitinka projektuojamą žemės lygį 72.10, -0.400 atitinka 71.90 ir -0.460 atitinka 71.84.
3. Projektuojamo pastato stogo aukščio taško altitudė +7.750 (iki aukščiausios stogo dangos taško). Pastato aukštis 8.14 m nuo projektuojamo vidurkinio žemės paviršiaus.
4. Matmenys tikslinami statybos darbų eigoje pagal esamą situaciją.
5. Montuoti priešgaisrinę ir apsaugos signalizaciją.
6. Langų ir durų matmenys tikslinami statybos darbų eigoje. Darbo brėžinius daro gamintojas ir derina su projekto autoriumi.
7. Laiptų darbo brėžinius daro gamintojas ir derina su projekto autoriumi.
8. Medinės konstrukcijos antiseptikuojamos ir ugniatsparinamos.
9. Metaliniai jungimo elementai apsaugai nuo korozijos padengiami 2 kartus aliejiniais arba bituminiais dažais.
10. Pastato ugniai atsparumo laipsnis III.
11. Interjero projektai ruošiami atskirai.
12. Projektą keisti leidžiama tik gavus projekto autoriaus sutikimą ir projektą suderinus su projektą derinusiomis tarnybomis.

### PROJEKTINIAI PASIŪLYMAI 2022-05-30

| 0                          | 2022-05   | LAIDOS STATUSAS, KEITIMO PRIEŽASTIS (JEI TAIKOMA)   |  |                    |
|----------------------------|---|---|--|--------------------|
| LAIDA                      | IŠLEIDIMO DATA  | LAIDOS STATUSAS, KEITIMO PRIEŽASTIS (JEI TAIKOMA)   |  |                    |
| KVAL.<br>PATV.<br>DOK. NR. | UAB "Baltoji linija"<br>Tel. 8-656-99651, 8-656-37651<br>El. paštas: baltojilinja@gmail.com<br>Tinklalapis: www.jurgitaarchitect.lt | STATINIO PROJEKTO PAVADINIMAS.<br><b>Vieno buto gyvenamo namo 1A1mp<br/>(unik.Nr.4992-8000-7015) A. Ažubalio g. 8, Žiezmariai,<br/>Kaišiadorių r. sav. rekonstravimo projektas. Avarijos<br/>grėsmės pašalinimas.</b> |  |                    |
|                            |   | A 1884  | PV-PDV-arch.   | Jurgita Masaitienė |
| 0332                       | NKPAS   | Jurgita Masaitienė  | STATINIO NUMERIS IR PAVADINIMAS, DOKUMENTO PAVADINIMAS<br>PROJEKTINIAI PASIŪLYMAI<br>PIRMO AUKŠTO PLANAS M 1:100 | LAIDA<br>0         |
| LT                         | STATYTOJAS IR (ARBA) UŽSAKOVAS:<br><b>V. L.</b>   | DOKUMENTO ŽYMUO<br>JBL-20220221-R-PP-SA.B-02  |  | LAPAS<br>1         |
|                            |   |   |  | LAPŲ<br>1          |



# PIRMO AUKŠTO PLANAS SU BALDŲ IŠDĖSTYMU M 1:100

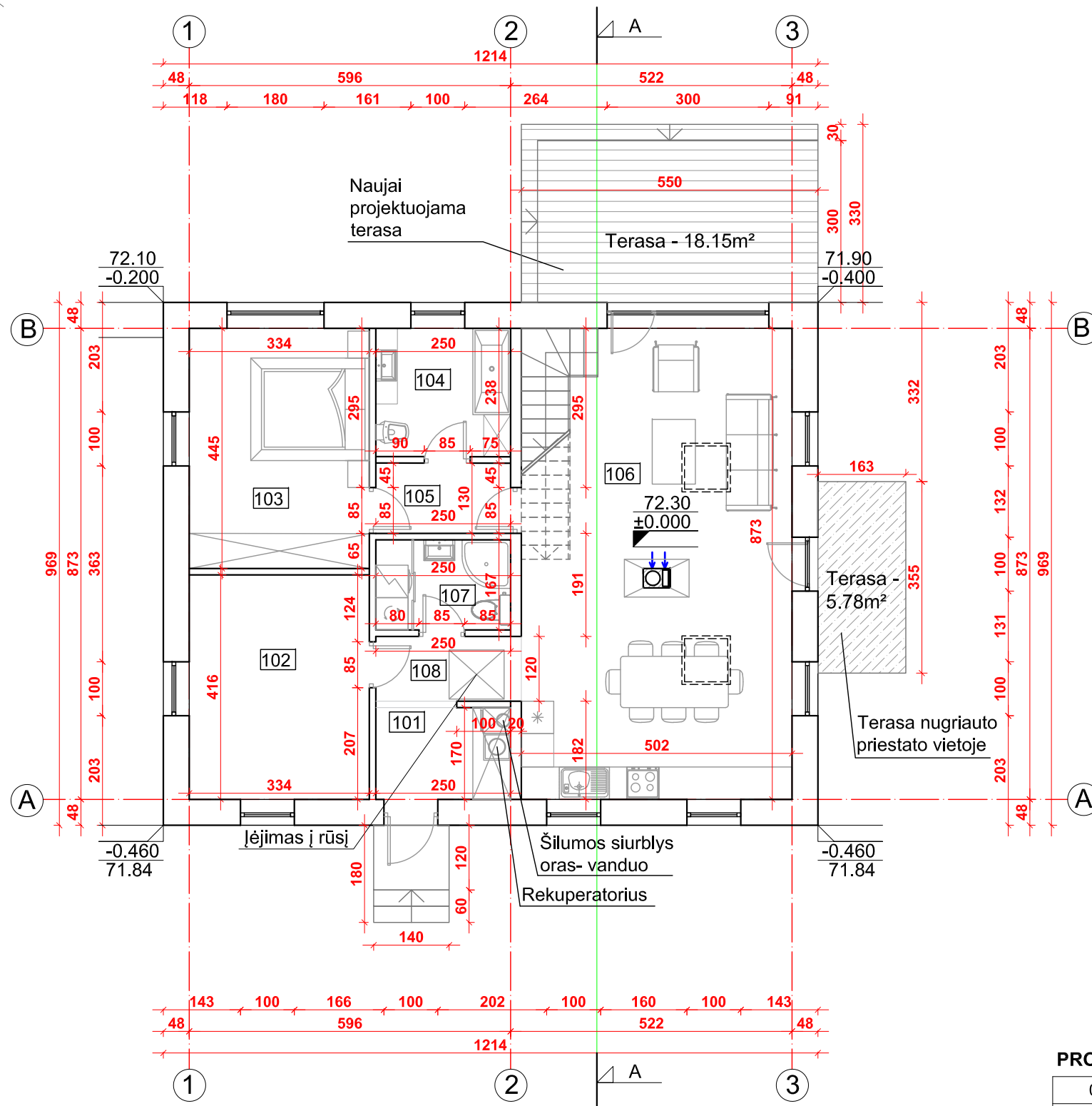

| Pirmo aukšto patalpų eksplikacija |                                     |        |    |
|-----------------------------------|-------------------------------------|--------|----|
| 101                               | Tambūras                            | 4.25   | m² |
| 102                               | Darbo kambarys                      | 13.89  | m² |
| 103                               | Miegamasis                          | 14.86  | m² |
| 104                               | Vonia                               | 5.94   | m² |
| 105                               | Koridorius                          | 3.25   | m² |
| 106                               | Gyv. kambarys su virtuve-valgomuoju | 43.82  | m² |
| 107                               | Vonia                               | 4.17   | m² |
| 108                               | Koridorius                          | 3.00   | m² |
| Pirmo aukšto plotas:              |                                     | 93.18  | m² |
| Viso namo bendras plotas:         |                                     | 124.91 | m² |
| Užstatymo plotas:                 |                                     | 118.00 | m² |

## PASTABOS:

1. Altitudė  $\pm 0.000$  atitinka pirmo aukšto grindų lygį ir absoliutinę altitudę 72.30.
2. Altitudės  $-0.200$  atitinka projektuojamą žemės lygį 72.10,  $-0.400$  atitinka 71.90 ir  $-0.460$  atitinka 71.84.
3. Projektuojamo pastato stogo aukščio taško altitudė  $+7.750$  (iki aukščiausios stogo dangos taško). Pastato aukštis 8.14 m nuo projektuojamo vidurkinio žemės paviršiaus.
4. Matmenys tikslinami statybos darbų eigoje pagal esamą situaciją.
5. Montuoti priešgaisrinę ir apsaugos signalizaciją.
6. Langų ir durų matmenys tikslinami statybos darbų eigoje. Darbo brėžinius daro gamintojas ir derina su projekto autoriumi.
7. Laiptų darbo brėžinius daro gamintojas ir derina su projekto autoriumi.
8. Medinės konstrukcijos antiseptikuojamos ir ugniatsparinamos.
9. Metaliniai jungimo elementai apsaugai nuo korozijos padengiami 2 kartus aliejiniais arba bituminiais dažais.
10. Pastato ugniai atsparumo laipsnis III.
11. Interjero projektai ruošiami atskirai.
12. Projektą keisti leidžiama tik gavus projekto autoriaus sutikimą ir projektą suderinus su projektą derinusiomis tarnybomis.

## PROJEKTINIAI PASIŪLYMAI 2022-05-30

| 0                          | 2022-05   | LAIIDOS STATUSAS, KEITIMO PRIEŽASTIS (JEI TAIKOMA)  |  |
|----------------------------|---|---|--|
| LAIIDA                     | IŠLEIDIMO DATA  | LAIIDOS STATUSAS, KEITIMO PRIEŽASTIS (JEI TAIKOMA)  |  |
| KVAL.<br>PATV.<br>DOK. NR. | UAB "Baltoji linija"<br>Tel. 8-656-99651, 8-656-37651<br>El. paštas: baltojilinja@gmail.com<br>Tinklalapis: www.jurgitaarchitect.lt | STATINIO PROJEKTO PAVADINIMAS.<br><b>Vieno buto gyvenamo namo 1A1mp<br/>(unik.Nr.4992-8000-7015) A. Ažubalio g. 8, Žiežmariai,<br/>Kaišiadorių r. sav. rekonstravimo projektas. Avarijos<br/>grėsmės pašalinimas.</b> |  |
| A 1884                     | PV-PDV-arch.  | Jurgita Masaitienė  | STATINIO NUMERIS IR PAVADINIMAS, DOKUMENTO PAVADINIMAS<br>PROJEKTINIAI PASIŪLYMAI<br>PIRMO AUKŠTO PLANAS SU BALDŲ<br>IŠDĖSTYMU M 1:100 |
| 0332                       | NKPAS   | Jurgita Masaitienė  | LAIIDA<br>0  |
| LT                         | STATYTOJAS IR (ARBA) UŽSAKOVAS:<br><b>V. L.</b>   | DOKUMENTO ŽYMUO<br>JBL-20220221-R-PP-SA.B-03  | LAPAS<br>1   |
|                            |   |   | LAPŲ<br>1  |



# MANSARDOS PLANAS M 1:100

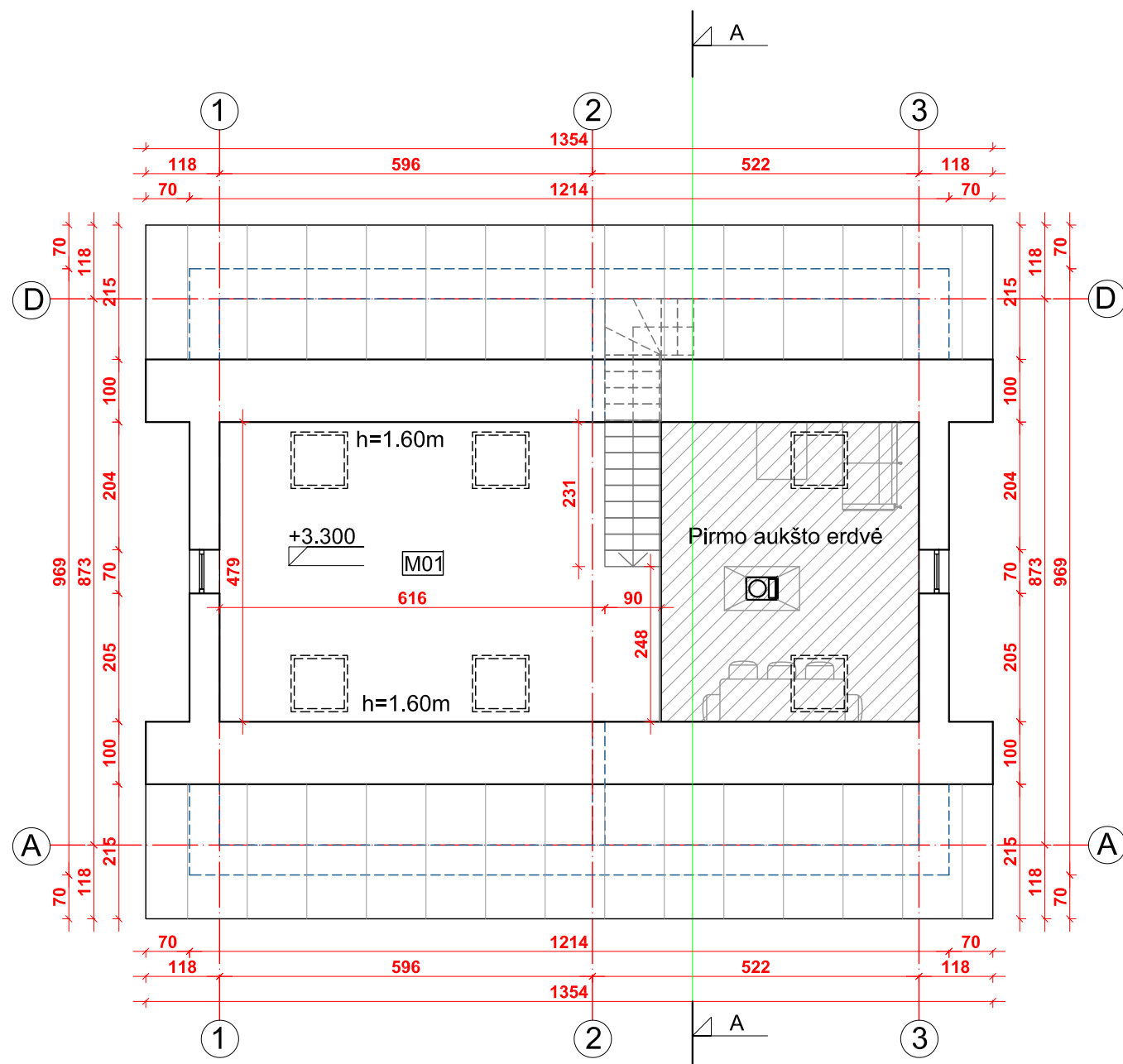

| Mansardos patalpų eksplikacija |          |        |                |
|--------------------------------|----------|--------|----------------|
| M01                            | Kambarys | 31.73  | m <sup>2</sup> |
| Mansardos aukšto plotas:       |          | 31.73  | m <sup>2</sup> |
| Viso namo bendras plotas:      |          | 124.91 | m <sup>2</sup> |
| Užstatymo plotas:              |          | 118.00 | m <sup>2</sup> |

### PASTABOS:

1. Altitudė  $\pm 0.000$  atitinka pirmo aukšto grindų lygį ir absoliutinę altitudę 72.30.
2. Altitudės  $-0.200$  atitinka projektuojamą žemės lygį 72.10,  $-0.400$  atitinka 71.90 ir  $-0.460$  atitinka 71.84.
3. Projektuojamo pastato stogo aukščio taško altitudė  $+7.750$  (iki aukščiausios stogo dangos taško). Pastato aukštis 8.14 m nuo projektuojamo vidurkinio žemės paviršiaus.
4. Matmenys tikslinami statybos darbų eigoje pagal esamą situaciją.
5. Montuoti priešgaisrinę ir apsaugos signalizaciją.
6. Langų ir durų matmenys tikslinami statybos darbų eigoje. Darbo brėžinius daro gamintojas ir derina su projekto autoriumi.
7. Liptų darbo brėžinius daro gamintojas ir derina su projekto autoriumi.
8. Medinės konstrukcijos antiseptikuojamos ir ugniatsparinamos.
9. Metaliniai jungimo elementai apsaugai nuo korozijos padengiami 2 kartus aliejiniais arba bituminiais dažais.
10. Pastato ugniai atsparumo laipsnis III.
11. Interjero projektai ruošiami atskirai.
12. Projektą keisti leidžiama tik gavus projekto autoriaus sutikimą ir projektą suderinus su projektą derinusiomis tarnybomis.

### PROJEKTINIAI PASIŪLYMAI 2022-05-30

| 0                          | 2022-05  | LAIDOS STATUSAS, KEITIMO PRIEŽASTIS (JEI TAIKOMA)   |  |       |
|----------------------------|--|---|--|-------|
| LAIDA                      | IŠLEIDIMO DATA   | STATINIO PROJEKTO PAVADINIMAS.<br><b>Vieno buto gyvenamo namo 1A1mp<br/>(unik.Nr.4992-8000-7015) A. Ažubalio g. 8, Žiežmariai,<br/>Kaišiadorių r. sav. rekonstravimo projektas. Avarijos<br/>grėsmės pašalinimas.</b> |  |       |
| KVAL.<br>PATV.<br>DOK. NR. | <b>UAB "Baltoji linija"</b><br>Tel. 8-656-99651, 8-656-37651<br>El. paštas: baltojilinja@gmail.com<br>Tinklalapis: www.jurgitaarchitect.lt |   |  |       |
| A 1884                     | PV-PDV-arch.   | Jurgita Masaitienė  | STATINIO NUMERIS IR PAVADINIMAS, DOKUMENTO PAVADINIMAS | LAIDA |
| 0332                       | NKPAS  | Jurgita Masaitienė  | PROJEKTINIAI PASIŪLYMAI<br>MANSARDOS PLANAS M 1:100    | 0     |
| LT                         | STATYTOJAS IR (ARBA) UŽSAKOVAS:<br><b>V. L.</b>  | DOKUMENTO ŽYMUO<br>JBL-20220221-R-PP-SA.B-04  | LAPAS  | LAPŲ  |
|                            |  |   | 1  | 1     |



# STOGO PLANAS M 1:100

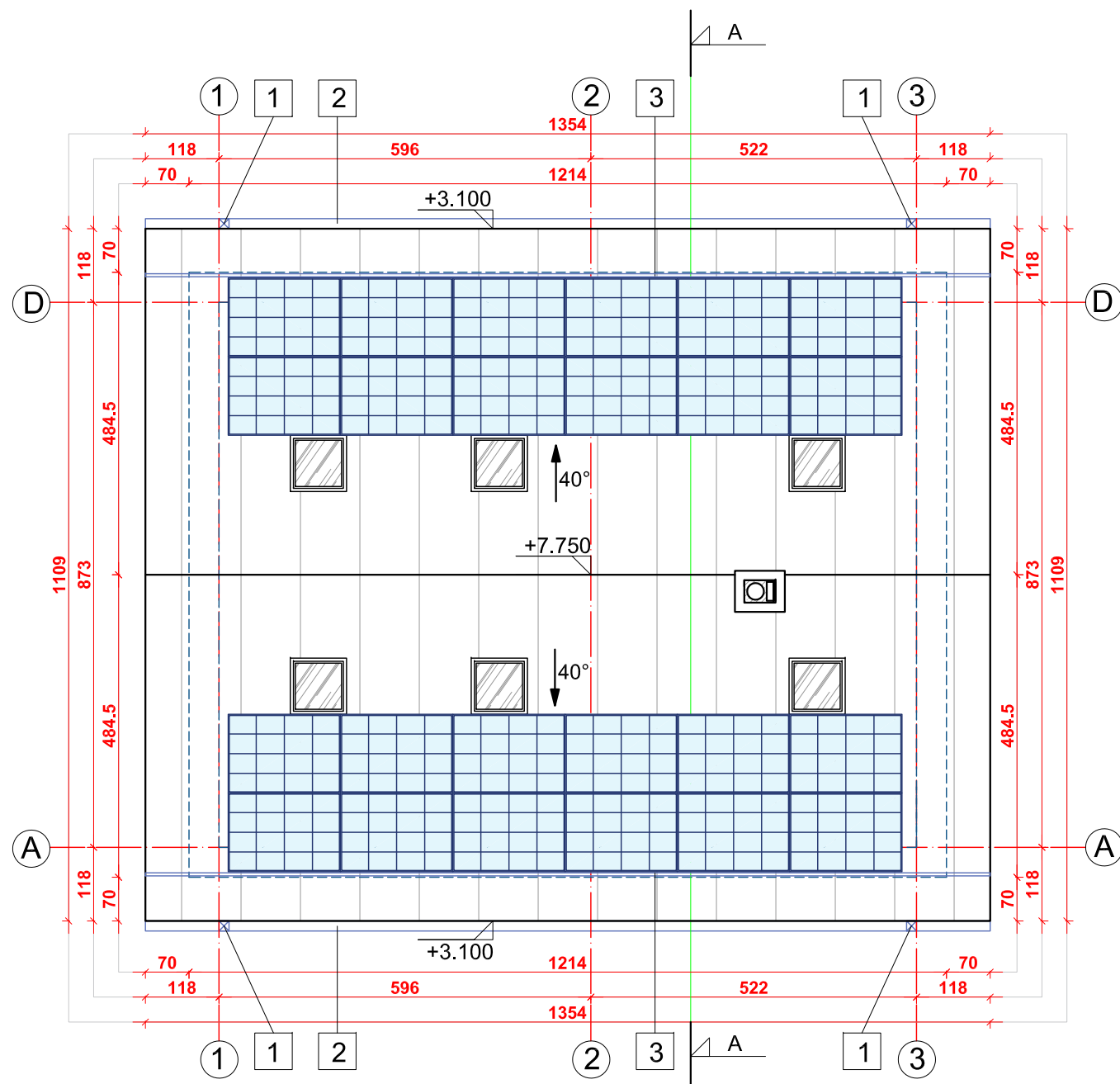

### Sutartiniai žymėjimai:

- Stogo danga - lygi skarda, bendras plotas ~190.00 m<sup>2</sup>
- 1 Lietaus nuvedimo įlaja, 4 vnt., ~15.00 m
- 2 Išorinio lietaus surinkimo latakas, ~24.50m
- 3 Sniego gaudyklė, ~24.50m
- Saulės baterijos (kiekis, dydis ir kt. parametrai tikslinami pasirinkus konkretų gamintoją, pagal gamintojo specifikacijas)

### PASTABOS:

1. Altitudė ±0.000 atitinka pirmo aukšto grindų lygį ir absoliutinę altitudę 72.30.
2. Altitudės -0.200 atitinka projektuojamą žemės lygį 72.10, -0.400 atitinka 71.90 ir -0.460 atitinka 71.84.
3. Projektuojamo pastato stogo aukščio taško altitudė +7.750 (iki aukščiausios stogo dangos taško). Pastato aukštis 8.14 m nuo projektuojamo vidurkinio žemės paviršiaus.
4. Matmenys tikslinami statybos darbų eigoje pagal esamą situaciją.
5. Montuoti priešgaisrinę ir apsaugos signalizaciją.
6. Langų ir durų matmenys tikslinami statybos darbų eigoje. Darbo brėžinius daro gamintojas ir derina su projekto autoriumi.
7. Laiptų darbo brėžinius daro gamintojas ir derina su projekto autoriumi.
8. Medinės konstrukcijos antiseptikuojamos ir ugniatsparinamos.
9. Metaliniai jungimo elementai apsaugai nuo korozijos padengiami 2 kartus aliejiniais arba bituminiais dažais.
10. Pastato ugniai atsparumo laipsnis III.
11. Interjero projektai ruošiami atskirai.
12. Projektą keisti leidžiama tik gavus projekto autoriaus sutikimą ir projektą suderinus su projektą derinusiomis tarnybomis.

### PROJEKTINIAI PASIŪLYMAI 2022-05-30

|                            |  |   |  |            |
|----------------------------|--|---|--|------------|
| 0                          | 2022-05  | LAIDOS STATUSAS, KEITIMO PRIEŽASTIS (JEI TAIKOMA)   |  |            |
| LAIDA                      | IŠLEIDIMO DATA   | STATINIO PROJEKTO PAVADINIMAS.  |  |            |
| KVAL.<br>PATV.<br>DOK. NR. | <b>UAB "Baltoji linija"</b><br>Tel. 8-656-99651, 8-656-37651<br>El. paštas: baltojilinja@gmail.com<br>Tinklapis: www.jurgitaarchitect.lt | <b>Vieno buto gyvenamo namo 1A1mp<br/>(unik.Nr.4992-8000-7015) A. Ažubalio g. 8, Žiezmariai,<br/>Kaišiadorių r. sav. rekonstravimo projektas. Avarijos<br/>grėsmės pašalinimas.</b> |  |            |
| A 1884                     | PV-PDV-arch,   | Jurgita Masaitienė  | STATINIO NUMERIS IR PAVADINIMAS, DOKUMENTO PAVADINIMAS | LAIDA      |
| 0332                       | NKPAS  | Jurgita Masaitienė  | PROJEKTINIAI PASIŪLYMAI<br>STOGO PLANAS M 1:100        | 0          |
| LT                         | STATYTOJAS IR (ARBA) UŽSAKOVAS:<br><b>V. L.</b>  |   | DOKUMENTO ŽYMUO<br>JBL-20220221-R-PP-SA.B-05           | LAPAS<br>1 |
|                            |  |   |  | LAPŲ<br>1  |

## PJŪVIS A-A M 1:100

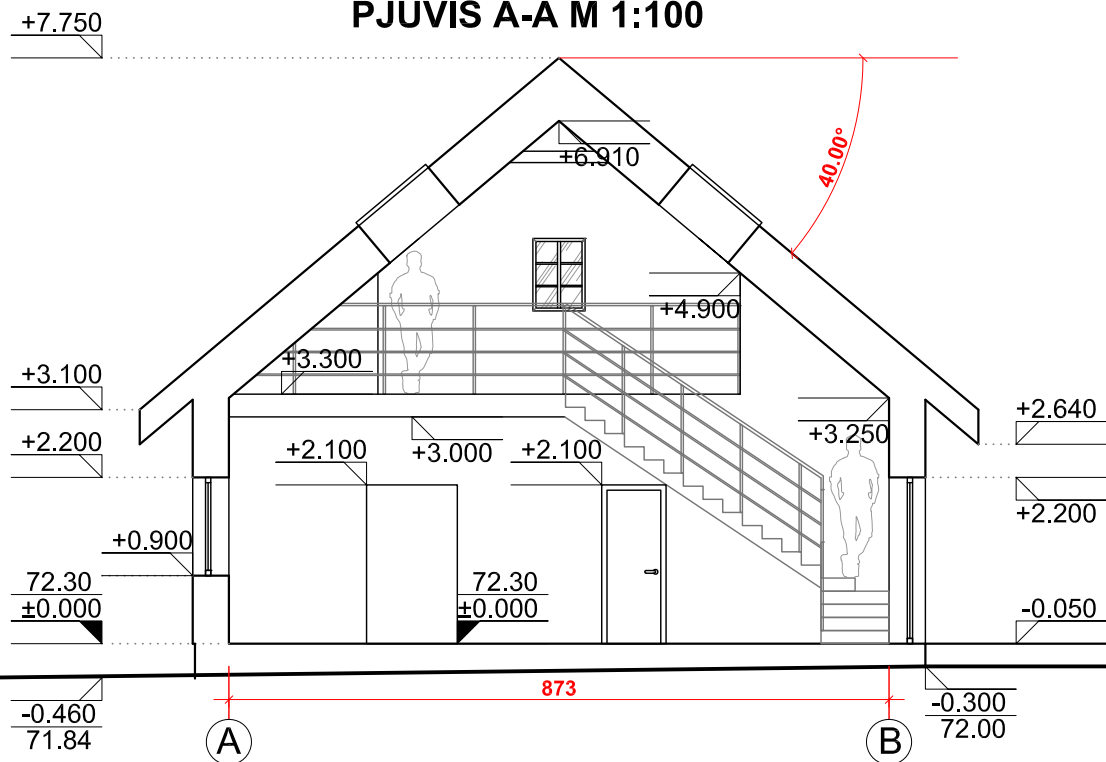

### PASTABOS:

1. Altitudė  $\pm 0.000$  atitinka pirmo aukšto grindų lygį ir absoliutinę altitudę 72.30.
2. Altitudės  $-0.200$  atitinka projektuojamą žemės lygį 72.10,  $-0.400$  atitinka 71.90 ir  $-0.460$  atitinka 71.84.
3. Projektuojamo pastato stogo aukščio taško altitudė  $+7.750$  (iki aukščiausios stogo dangos taško). Pastato aukštis 8.14 m nuo projektuojamo vidurkinio žemės paviršiaus.
4. Matmenys tikslinami statybos darbų eigoje pagal esamą situaciją.
5. Montuoti priešgaisrinę ir apsaugos signalizaciją.
6. Langų ir durų matmenys tikslinami statybos darbų eigoje. Darbo brėžinius daro gamintojas ir derina su projekto autoriumi.
7. Laiptų darbo brėžinius daro gamintojas ir derina su projekto autoriumi.
8. Medinės konstrukcijos antiseptikuojamos ir ugniaiatsparinamos.
9. Metaliniai jungimo elementai apsaugai nuo korozijos padengiami 2 kartus aliejiniiais arba bituminiais dažais.
10. Pastato ugniai atsparumo laipsnis III.
11. Interjero projektai ruošiami atskirai.
12. Projektą keisti leidžiama tik gavus projekto autoriaus sutikimą ir projektą suderinus su projektą derinusiomis tarnybomis.

### PROJEKTINIAI PASIŪLYMAI 2022-05-30

|                            |  |   |  |            |
|----------------------------|--|---|--|------------|
| 0                          | 2022-05  | LAIDOS STATUSAS, KEITIMO PRIEŽASTIS (JEI TAIKOMA) |  |            |
| KVAL.<br>PATV.<br>DOK. NR. | <b>UAB "Baltoji linija"</b><br>Tel. 8-656-99651, 8-656-37651<br>El. paštas: baltoji linija@gmail.com<br>Tinklapis: www.jurgitaarchitect.lt |   | STATINIO PROJEKTO PAVADINIMAS.<br><b>Vieno buto gyvenamo namo 1A1mp</b><br>(unik.Nr.4992-8000-7015) A. Ažubalio g. 8, Žiežmariai,<br>Kaišiadorių r. sav. rekonstravimo projektas. Avarijos<br>grėsmės pašalinimas. |            |
| A 1884                     | PV-PDV-arch.   | Jurgita Masaitienė                                | STATINIO NUMERIS IR PAVADINIMAS, DOKUMENTO PAVADINIMAS   | LAIDA      |
| 0332                       | NKPAS  | Jurgita Masaitienė                                | PROJEKTINIAI PASIŪLYMAI<br>PJŪVIS M 1:100  | 0          |
| LT                         | STATYTOJAS IR (ARBA) UŽSAKOVAS:<br><b>V. L.</b>  |   | DOKUMENTO ŽYMUO<br>JBL-20220221-R-PP-SA.B-06   | LAPAS<br>1 |
|                            |  |   |  | LAPŲ<br>1  |

FASADAS 1-3 M 1:100

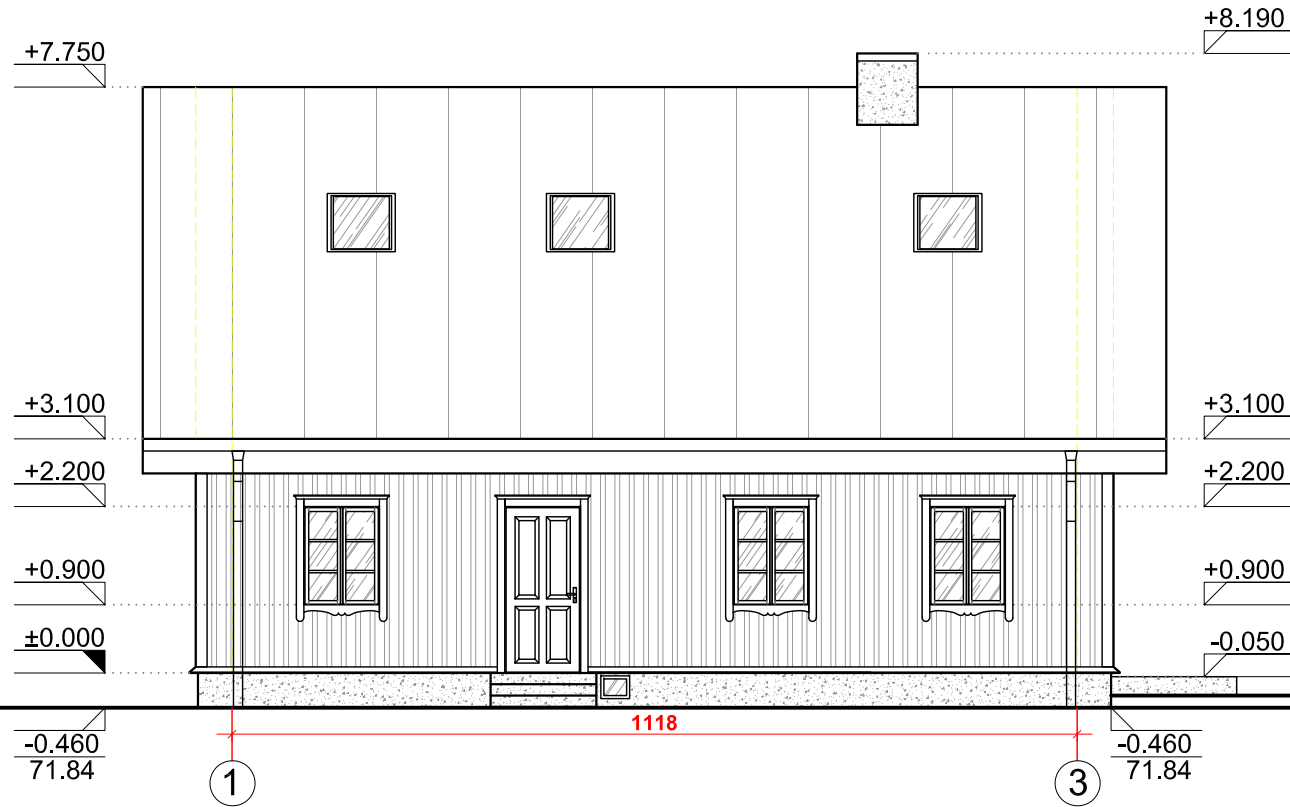

FASADAS A-B M 1:100

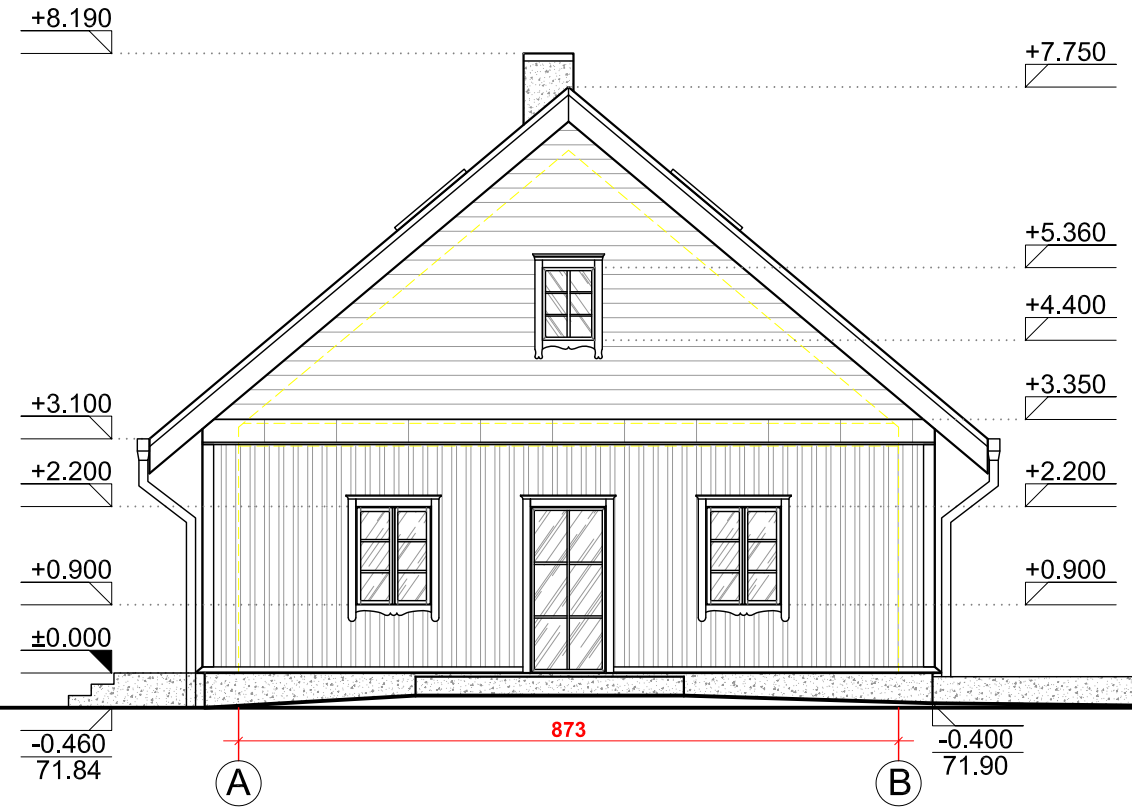

**SUTARTINIAI ŽYMĖJIMAI:**

- Stogo danga - lygi skarda
- Fasadas - medinės dailylentės
- Cokolis - dažytas tinkas
- Stiklas

**PASTABOS:**

1. Altitudė ±0.000 atitinka pirmo aukšto grindų lygį ir absoliutinę altitudę 72.30.
2. Altitudės -0.200 atitinka projektuojamą žemės lygį 72.10, -0.400 atitinka 71.90 ir -0.460 atitinka 71.84.
3. Projektuojamo pastato stogo aukščio taško altitudė +7.750 (iki aukščiausios stogo dangos taško). Pastato aukštis 8.14 m nuo projektuojamo vidurkinio žemės paviršiaus.
4. Matmenys tikslinami statybos darbų eigoje pagal esamą situaciją.
5. Montuoti priešgaisrinę ir apsaugos signalizaciją.
6. Langų ir durų matmenys tikslinami statybos darbų eigoje. Darbo brėžinius daro gamintojas ir derina su projekto autoriumi.
7. Laiptų darbo brėžinius daro gamintojas ir derina su projekto autoriumi.
8. Medinės konstrukcijos antiseptikuojamos ir ugniatsparinamos.
9. Metaliniai jungimo elementai apsaugai nuo korozijos padengiami 2 kartus aliejiniais arba bituminiais dažais.
10. Pastato ugniai atsparumo laipsnis III.
11. Interjero projektai ruošiami atskirai.
12. Projektą keisti leidžiama tik gavus projekto autoriaus sutikimą ir projektą suderinus su projektą derinusiomis tarnybomis.

**PROJEKTINIAI PASIŪLYMAI 2022-05-30**

| 0                          | 2022-05  | LAIIDOS STATUSAS, KEITIMO PRIEŽASTIS (JEI TAIKOMA)  |  |        |
|----------------------------|--|---|--|--------|
| LAIIDA                     | IŠLEIDIMO DATA   | STATINIO PROJEKTO PAVADINIMAS.<br><b>Vieno buto gyvenamo namo 1A1mp<br/>(unik.Nr.4992-8000-7015) A. Ažubalio g. 8, Žiezmariai,<br/>Kaišiadorių r. sav. rekonstravimo projektas. Avarijos<br/>grėsmės pašalinimas.</b> |  |        |
| KVAL.<br>PATV.<br>DOK. NR. | <b>UAB "Baltoji linija"</b><br>Tel. 8-656-99651, 8-656-37651<br>El. paštas: baltojilinja@gmail.com<br>Tinklapis: www.jurgitaarchitect.lt |   |  |        |
| A 1884                     | PV-PDV-arch,   | Jurgita Masaitienė  | STATINIO NUMERIS IR PAVADINIMAS, DOKUMENTO PAVADINIMAS | LAIIDA |
| 0332                       | NKPAS  | Jurgita Masaitienė  | PROJEKTINIAI PASIŪLYMAI<br>FASADAI 1-3, A-B M 1:100    | 0      |
| LT                         | STATYTOJAS IR (ARBA) UŽSAKOVAS:<br><b>V. L.</b>  | DOKUMENTO ŽYMUO<br>JBL-20220221-R-PP-SA.B-07  | LAPAS  | LAPŲ   |
|                            |  |   | 1  | 1      |



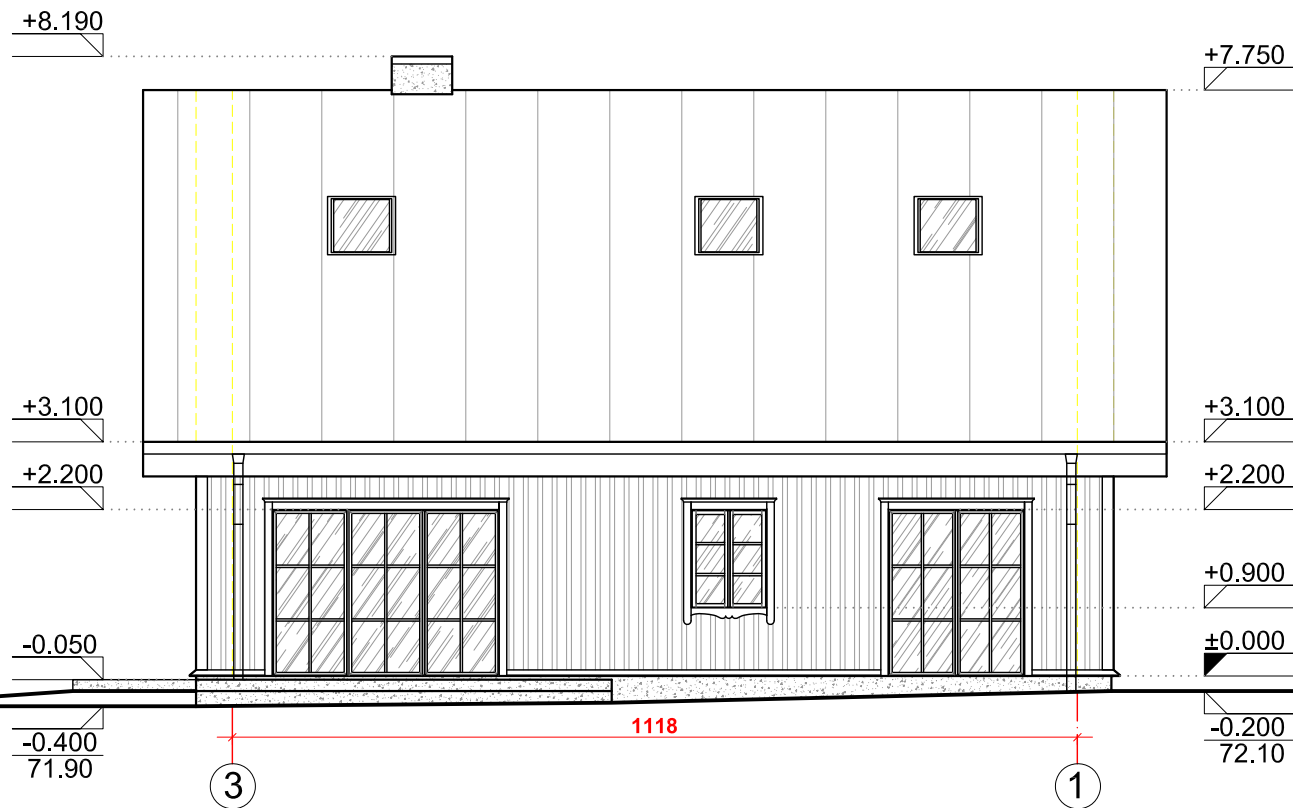

FASADAS 3-1 M 1:100

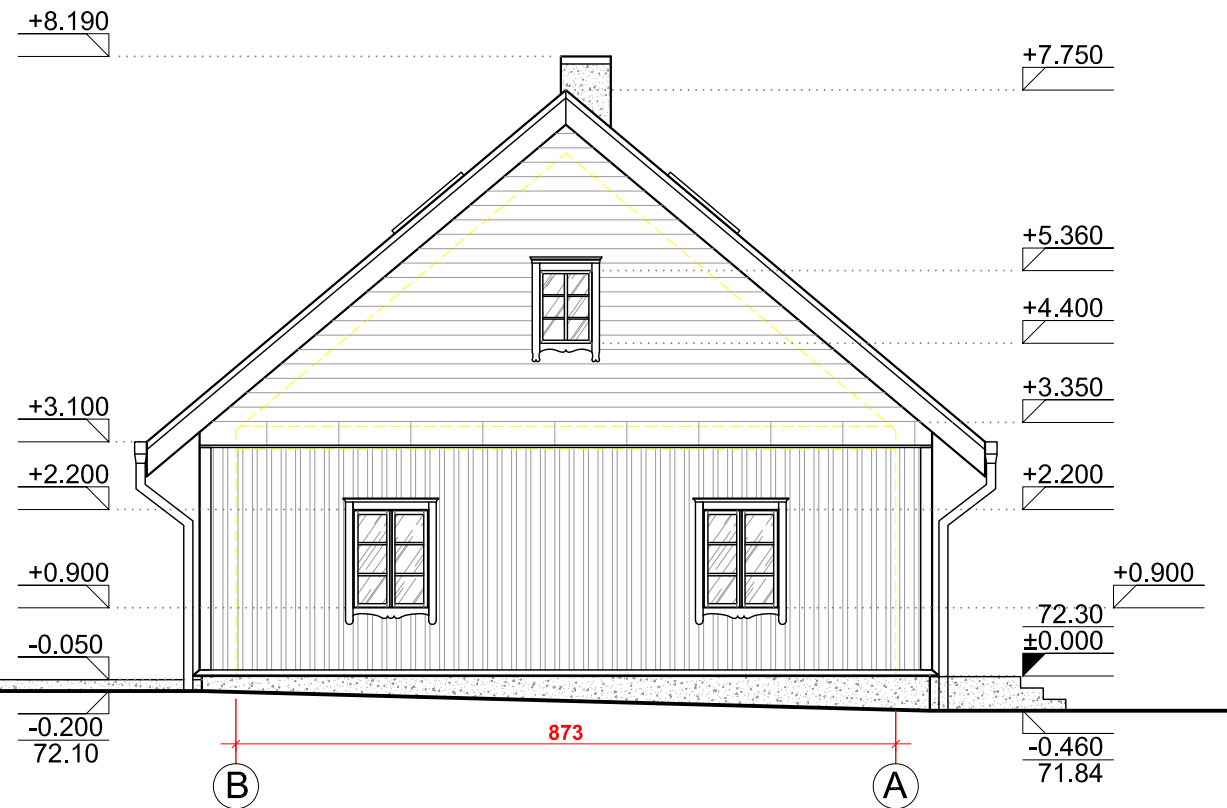

FASADAS B-A M 1:100

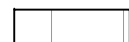

SUTARTINIAI ŽYMĖJIMAI:

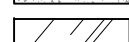
-  Stogo danga - lygi skarda
-  Fasadas - medinės dailylentės
-  Cokolis - dažytas tinkas
-  Stiklas

PASTABOS:

1. Altitudė ±0.000 atitinka pirmo aukšto grindų lygį ir absoliutinę altitudę 72.30.
2. Altitudės -0.200 atitinka projektuojamą žemės lygį 72.10, -0.400 atitinka 71.90 ir -0.460 atitinka 71.84.
3. Projektuojamo pastato stogo aukščio taško altitudė +7.750 (iki aukščiausios stogo dangos taško). Pastato aukštis 8.14 m nuo projektuojamo vidurkinio žemės paviršiaus.
4. Matmenys tikslinami statybos darbų eigoje pagal esamą situaciją.
5. Montuoti priešgaisrinę ir apsaugos signalizaciją.
6. Langų ir durų matmenys tikslinami statybos darbų eigoje. Darbo brėžinius daro gamintojas ir derina su projekto autoriumi.
7. Liptų darbo brėžinius daro gamintojas ir derina su projekto autoriumi.
8. Medinės konstrukcijos antiseptikuojamos ir ugniatsparinamos.
9. Metaliniai jungimo elementai apsaugai nuo korozijos padengiami 2 kartus aliejiniais arba bituminiais dažais.
10. Pastato ugniai atsparumo laipsnis III.
11. Interjero projektai ruošiami atskirai.
12. Projektą keisti leidžiama tik gavus projekto autoriaus sutikimą ir projektą suderinus su projektą derinusiomis tarnybomis.

PROJEKTINIAI PASIŪLYMAI 2022-05-30

| 0                          | 2022-05  | LAIIDOS STATUSAS, KEITIMO PRIEŽASTIS (JEI TAIKOMA)  |  |        |
|----------------------------|--|---|--|--------|
| LAIIDA                     | IŠLEIDIMO DATA   | STATINIO PROJEKTO PAVADINIMAS.<br><b>Vieno buto gyvenamo namo 1A1mp<br/>(unik.Nr.4992-8000-7015) A. Ažubalio g. 8, Žiežmariai,<br/>Kaišiadorių r. sav. rekonstravimo projektas. Avarijos<br/>grėsmės pašalinimas.</b> |  |        |
| KVAL.<br>PATV.<br>DOK. NR. | <b>UAB "Baltoji linija"</b><br>Tel. 8-656-99651, 8-656-37651<br>El. paštas: baltojilinja@gmail.com<br>Tinklapis: www.jurgitaarchitect.lt |   |  |        |
| A 1884                     | PV-PDV-arch.   | Jurgita Masaitienė  | STATINIO NUMERIS IR PAVADINIMAS, DOKUMENTO PAVADINIMAS | LAIIDA |
| 0332                       | NKPAS  | Jurgita Masaitienė  | PROJEKTINIAI PASIŪLYMAI<br>FASADAI 3-1, B-A M 1:100    | 0      |
| LT                         | STATYTOJAS IR (ARBA) UŽSAKOVAS:<br><b>V. L.</b>  | DOKUMENTO ŽYMUO<br>JBL-20220221-R-PP-SA.B-08  | LAPAS  | LAPŲ   |
|                            |  |   | 1  | 1      |





FASADAS 1-3 M 1:100



FASADAS A-B M 1:100

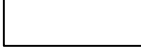

**SUTARTINIAI ŽYMĖJIMAI:**

-  Stogo danga - lygi skarda - pilka - "RUUKKI" - RR22. Latakai ir lietvamzdžiai analogiškos spalvos - RR22.
-  Cokolis - dažytas tinkas - pilkos spalvos (RAL 7032)
-  Fasadas - dažytos medinės dailylentės - rudos spalvos (RAL 8025)
-  Medinių langų rėmai ir apvadai - baltos spalvos (RAL 9016).
-  Stiklas

**Pastaba:** Galimos kitų gamintojų produktų spalvos parenkamos pagal duotų gamintojų spalvų kodus.

**PROJEKTINIAI PASIŪLYMAI 2022-05-30**

|                            |  |  |  |       |
|----------------------------|--|--|--|-------|
| 0                          | 2022-05  | LAIIDOS STATUSAS, KEITIMO PRIEŽASTIS (JEI TAIKOMA) |  |       |
| LAIIDA                     | IŠLEIDIMO DATA   | LAIIDOS STATUSAS, KEITIMO PRIEŽASTIS (JEI TAIKOMA) |  |       |
| KVAL.<br>PATV.<br>DOK. NR. | <b>UAB "Baltoji linija"</b><br>Tel. 8-656-99651, 8-656-37651<br>El. paštas: baltojilinja@gmail.com<br>Tinklapis: www.jurgitaarchitect.lt |  | STATINIO PROJEKTO PAVADINIMAS.<br><b>Vieno buto gyvenamo namo 1A1mp</b><br>(unik.Nr.4992-8000-7015) A. Ažubalio g. 8, Žiežmariai,<br>Kaišiadorių r. sav. rekonstravimo projektas. Avarijos<br>grėsmės pašalinimas. |       |
| A 1884                     | PV-PDV-arch.   | Jurgita Masaitienė                                 | STATINIO NUMERIS IR PAVADINIMAS, DOKUMENTO PAVADINIMAS   |       |
| 0332                       | NKPAS  | Jurgita Masaitienė                                 | PROJEKTINIAI PASIŪLYMAI<br>FASADAI 1-3, A-B M 1:100 (SPALVINIS<br>VARIANTAS)   |       |
| LT                         | STATYTOJAS IR (ARBA) UŽSAKOVAS:<br><b>V. L.</b>  |  | DOKUMENTO ŽYMUO<br>JBL-20220221-R-PP-SA.B-09   | LAPAS |
|                            |  |  |  | LAPŲ  |
|                            |  |  |  | 1     |
|                            |  |  |  | 1     |





FASADAS 3-1 M 1:100



FASADAS B-A M 1:100



**SUTARTINIAI ŽYMĖJIMAI:**

-  Stogo danga - lygi skarda - pilka - "RUUKKI" - RR22. Latakai ir lietvamzdžiai analogiškos spalvos - RR22.
-  Cokolis - dažytas tinkas - pilkos spalvos (RAL 7032)
-  Fasadas - dažytos medinės dailylentės - rudos spalvos (RAL 8025)
-  Medinių langų rėmai ir apvadai - baltos spalvos (RAL 9016).
-  Stiklas

**Pastaba:** Galimos kitų gamintojų produktų spalvos parenkamos pagal duotų gamintojų spalvų kodus.

**PROJEKTINIAI PASIŪLYMAI 2022-05-30**

|                            |  |   |  |            |
|----------------------------|--|---|--|------------|
| 0                          | 2022-05  | LAIDOS STATUSAS, KEITIMO PRIEŽASTIS (JEI TAIKOMA)   |  |            |
| LAIDA                      | IŠLEIDIMO DATA   | STATINIO PROJEKTO PAVADINIMAS.<br><b>Vieno buto gyvenamo namo 1A1mp<br/>(unik.Nr.4992-8000-7015) A. Ažubalio g. 8, Žiežmariai,<br/>Kaišiadorių r. sav. rekonstravimo projektas. Avarijos<br/>grėsmės pašalinimas.</b> |  |            |
| KVAL.<br>PATV.<br>DOK. NR. | <b>UAB "Baltoji linija"</b><br>Tel. 8-656-99651, 8-656-37651<br>El. paštas: baltojilinja@gmail.com<br>Tinklapis: www.jurgitaarchitect.lt |   |  |            |
| A 1884                     | PV-PDV-arch.   | Jurgita Masaitienė  | STATINIO NUMERIS IR PAVADINIMAS, DOKUMENTO PAVADINIMAS                       | LAIDA      |
| 0332                       | NKPAS  | Jurgita Masaitienė  | PROJEKTINIAI PASIŪLYMAI<br>FASADAI 3-1, B-A M 1:100 (SPALVINIS<br>VARIANTAS) | 0          |
| LT                         | STATYTOJAS IR (ARBA) UŽSAKOVAS:<br><b>V. L.</b>  |   | DOKUMENTO ŽYMUO<br>JBL-20220221-R-PP-SA.B-10                                 | LAPAS<br>1 |
|                            |  |   |  | LAPŲ<br>1  |



PROJEKTINIAI PASIŪLYMAI 2022-06-30

|                            |  |   |   |       |
|----------------------------|--|---|---|-------|
| 0                          | 2022-05  |   |   |       |
| LAIDA                      | IŠLEIDIMO DATA   | LAIDOS STATUSAS, KEITIMO PRIEŽASTIS (JEI TAIKOMA) |   |       |
| KVAL.<br>PATV.<br>DOK. NR. | <b>UAB "Baltoji linija"</b><br>Tel. 8-656-99651, 8-656-37651<br>El. paštas: baltojilinja@gmail.com<br>Tinklapis: www.jurgitaarchitect.lt |   | STATINIO PROJEKTO PAVADINIMAS.<br><b>Vieno buto gyvenamo namo 1A1mp</b><br><b>(unik.Nr.4992-8000-7015) A. Ažubalio g. 8, Žiežmariai,</b><br><b>Kaišiadorių r. sav. rekonstravimo projektas. Avarijos</b><br><b>grėsmės pašalinimas.</b> |       |
| A 1884                     | PV-PDV-arch,   | Jurgita Masaitienė                                | STATINIO NUMERIS IR PAVADINIMAS, DOKUMENTO PAVADINIMAS  |       |
| 0332                       | NKPAS  | Jurgita Masaitienė                                | PROJEKTINIAI PASIŪLYMAI<br>VIZUALIZACIJA NR. 1  |       |
| LT                         | STATYTOJAS IR (ARBA) UŽSAKOVAS:<br><b>V. L.</b>  |   | DOKUMENTO ŽYMUO<br>JBL-20220221-R-PP-SA.B-11  | LAPAS |
|                            |  |   |   | LAPŲ  |
|                            |  |   |   | 1     |
|                            |  |   |   | 1     |



PROJEKTINIAI PASIŪLYMAI 2022-05-30

|                            |  |   |  |            |
|----------------------------|--|---|--|------------|
| 0                          | 2022-05  | LAIDOS STATUSAS, KEITIMO PRIEŽASTIS (JEI TAIKOMA)   |  |            |
| LAIDA                      | IŠLEIDIMO DATA   | STATINIO PROJEKTO PAVADINIMAS.<br><b>Vieno buto gyvenamo namo 1A1mp<br/>(unik.Nr.4992-8000-7015) A. Ažubalio g. 8, Žiežmariai,<br/>Kaišiadorių r. sav. rekonstravimo projektas. Avarijos<br/>grėsmės pašalinimas.</b> |  |            |
| KVAL.<br>PATV.<br>DOK. NR. | <b>UAB "Baltoji linija"</b><br>Tel. 8-656-99651, 8-656-37651<br>El. paštas: baltojilinja@gmail.com<br>Tinklapis: www.jurgitaarchitect.lt |   |  |            |
| A 1884                     | PV-PDV-arch,   | Jurgita Masaitienė  | STATINIO NUMERIS IR PAVADINIMAS, DOKUMENTO PAVADINIMAS | LAIDA      |
| 0332                       | NKPAS  | Jurgita Masaitienė  | PROJEKTINIAI PASIŪLYMAI<br>VIZUALIZACIJA NR. 2         | 0          |
| LT                         | STATYTOJAS IR (ARBA) UŽSAKOVAS:<br><b>V. L.</b>  |   | DOKUMENTO ŽYMUO<br>JBL-20220221-R-PP-SA.B-12           | LAPAS<br>1 |
|                            |  |   |  | LAPŲ<br>1  |



PROJEKTINIAI PASIŪLYMAI 2022-05-30

|                            |  |  |  |            |
|----------------------------|--|--|--|------------|
| 0                          | 2022-05  | LAIDOS STATUSAS, KEITIMO PRIEŽASTIS (JEI TAIKOMA)  |  |            |
| LAIDA                      | IŠLEIDIMO DATA   | STATINIO PAVADINIMAS.<br><b>Vieno buto gyvenamo namo 1A1mp<br/>(unik.Nr.4992-8000-7015) A. Ažubalio g. 8, Žiežmariai,<br/>Kaišiadorių r. sav. rekonstravimo projektas. Avarijos<br/>grėsmės pašalinimas.</b> |  |            |
| KVAL.<br>PATV.<br>DOK. NR. | <b>UAB "Baltoji linija"</b><br>Tel. 8-656-99651, 8-656-37651<br>El. paštas: baltojilinja@gmail.com<br>Tinklapis: www.jurgitaarchitect.lt |  |  |            |
| A 1884                     | PV-PDV-arch,   | Jurgita Masaitienė   | STATINIO NUMERIS IR PAVADINIMAS, DOKUMENTO PAVADINIMAS | LAIDA      |
| 0332                       | NKPAS  | Jurgita Masaitienė   | PROJEKTINIAI PASIŪLYMAI<br>VIZUALIZACIJA NR. 3         | 0          |
| LT                         | STATYTOJAS IR (ARBA) UŽSAKOVAS:<br><b>V. L.</b>  |  | DOKUMENTO ŽYMUO<br>JBL-20220221-R-PP-SA.B-13           | LAPAS<br>1 |
|                            |  |  |  | LAPŲ<br>1  |