



STATYTOJAS :	<b>A.N.</b>
PROJEKTUOTOJAS:	<b>UAB „Metro architektūra“</b> Kalvarijų g. 1 LT – 09310 Vilnius. <a href="mailto:info@metroarchitektura.lt">info@metroarchitektura.lt</a>  <b>DIREKTORIUS: JULIUS BILIŪNAS</b>
PROJEKTO NR. :	<b>22-05-TDP</b>
STATYBOS PROJEKTO PAVADINIMAS :	<b>VIENBUČIO GYVENAMOJO NAMO P. CVIRKOS G. 8, DRUSKININKUOSE, STATYBOS PROJEKTAS</b>
ADRESAS:	<b>P. CVIRKOS G. 8, DRUSKININKAI</b>
ETAPAS :	<b>PP</b>
STATINIO KATEGORIJA:	<b>NEYPATINGAS</b>
STATYBOS RŪŠIS:	<b>NAUJA STATYBA</b>

Atestato / diplomo Nr.	Pareigos	V. Pavardė	Parašas	Data
A 2123	PV:	<b>VYTENIS EITMINAVIČIUS</b>		2022-05
A 2123	PDV:	<b>VYTENIS EITMINAVIČIUS</b>		2022-05
	Arch.:	<b>PAULIUS KISIELIS</b>		2022-05
	Arch.:	<b>SANTA DAUJOTĖ</b>		2022-05

Forma patvirtinta  
Druskininkų savivaldybės  
administracijos direktoriaus  
2016 m. balandžio 20 d. įsakymu Nr. V35-320

PRITARIU :  
Druskininkų savivaldybės  
administracijos direktorė  
Vilma Jurgelevičienė

2021 m. 05 mėn. 12 d.

## PROJEKTINIŲ PASIŪLYMŲ RENGIMO UŽDUOTIS

2022-04-27  
Druskininkai

1. Informacija apie sumanytą projektuoti statinį (pavadinimas, statybos rūšis, statinio kategorija, pagrindinė statinio naudojimo paskirtis), žemės sklypo ir statinio rodikliai (sklypo užstatymo tankumas ir intensyvumas, pastato aukštų skaičius, jo aukštis nuo žemės paviršiaus metrais, bendras plotas ir kt.)

*Projektuojama:*

- **Vienbutis gyvenamasis namas (neypatingas; gyvenamoji (vieno buto pastatai))**

*Statybos adresas: P. Cvirkos g. 8, Druskininkuose*

<b>Sklypo užstatymo tankumas:</b>	<b>≤ 30 %</b>
<b>Intensyvumas:</b>	<b>≤ 34 %</b>
<b>Pastato aukštų skaičius:</b>	<b>2A (+ antresolė)</b>
<b>Pastato aukštis:</b>	<b>≤ 11,10 m</b>
<b>Pastato bendras plotas:</b>	<b>iki 350 m<sup>2</sup></b>

- 
2. Projektinių pasiūlymų paskirtis **Informuoti visuomenę apie pastatų projektavimą sklype, kuriam nėra parengtas detalusis planas ir nėra nustatyti rodikliai.**

3. Projektinių pasiūlymų sudėtis \_\_\_\_\_

- 3.1. Aiškinamasis raštas;
- 3.2. Sklypo plano schema;
- 3.3. Pastatų planai;
- 3.4. Pastatų pjūviai;
- 3.5. Pastatų fasadai.

4. Statytojo pateikiami dokumentai ir duomenys

4.1. Nuosavybės dokumentai;

4.2. Žemės sklypo planas;

4.3. Kiti privalomieji projekto rengimo dokumentai.

5. Projektinių pasiūlymų vaizdinė informacija

**Pastatų su gretima urbanistine aplinka vaizdinė informacija – vizualizacijos, fasadai.**

6. Kiti duomenys (projektinių pasiūlymų rengimo terminai, statytojui pateikiamų projektinių pasiūlymų kopijos ir pan.) **Pagal sutartį**

Statytojas (užsakovas)

A [redacted] N [redacted] (pagal įgaliojimą Vytenis Eitminavičius)  
(fizinis arba juridinis asmuo) (parašas)

Projektinių pasiūlymų rengėjas

**UAB „METRO ARCHITEKTŪRA“;**  
**PV VYTENIS EITMINAVIČIUS**  
(projektavimo organizacija, projekto vadovas) (parašas)

Derinu :

Įgaliotas savivaldybės administracijos  
valstybės tarnautojas

\_\_\_\_\_ (pareigos, vardas, pavardė)

(parašas)

Druskininkų savivaldybės administracijos  
Architektūros ir urbanistikos skyriaus  
vedėjo pavaduotojas, vyriausiasis architektas

**Vilius Margelis**

Druskininkų savivaldybės administracijos  
Architektūros ir urbanistikos skyriaus

**Joana Verbickienė**

**PROJEKTINIŲ PASIŪLYMŲ  
AIŠKINAMASIS RAŠTAS**

**PROJEKTO RENGIMO DOKUMENTAI**

Projektiniai pasiūlymai rengiami vadovaujantis:

- Projektinių pasiūlymų rengimo užduotimi;
- STR 2.02.09:2005 "Vienbučiai gyvenamieji pastatai";
- STR1.04.04:2017 „Statinio projektavimas, projekto ekspertizė“;
- STR 2.06.04:2014 „Gatvės ir vietinės reikšmės keliai. Bendrieji reikalavimai“;
- Lietuvos Respublikos aplinkos ministro 2007 m. gruodžio 21 d. įsakymu Nr. D1-694 „Dėl Atskirųjų rekreacinės paskirties želdynų plotų normų ir Priklausomųjų želdynų normų (plotų) nustatymo tvarkos aprašo patvirtinimo“;
- Kitais LR įstatymais, STR, HN ir privalomais teisės aktais.

**BENDROJI INFORMACIJA**

<b>PROJEKTO BENDRIEJI DUOMENYS</b>		
2.1.1	Statytojas	A.N.
2.1.2	Statybos vieta	P. Cvirkos g. 8, Druskininkai
2.1.3	Projekto pavadinimas	Vienbučio gyvenamojo namo P. Cvirkos g. 8, Druskininkuose, statybos projektas.
2.1.4	Statinio kategorija	Neypatingas
2.1.5	Statybos rūšis	Nauja statyba
2.1.6	Statybos paskirtis	Gyvenamoji (vieno buto pastatai)
2.1.7	Projektuotojas	UAB "Metro architektūra"; PV Vytenis Eitminavičius (atest Nr. A 2123)
<b>SKLYPO APIBŪDINIMAS</b>		
2.2.1	Situacija	Sklypas yra Druskininkų mieste, P. Cvirkos g.
2.2.2	Gretimybės	Sklypas iš visų pusių ribojasi su kaimyniniais sklypais, išskyrus prietrytinėje dalyje – su P. Cvirkos gatve.
2.2.3	Nuosavybė	A.N.
2.2.4	Žemės sklypo naudojimo paskirtis	Kita

ATESTATO NR.	 UAB "Metro architektūra" Kalvarijų g. 1, Vilnius, LT-09310 info@metroarchitektura.lt			OBJEKTAS:  VIENBUČIO GYVENAMOJO NAMO P. CVIRKOS G. 8, DRUSKININKUOSE, STATYBOS PROJEKTAS			
A 2123	PV	Vytenis Eitminavičius	2022	DOKUMENTAS:		LAIDA	
A 2123	Arch PDV	Vytenis Eitminavičius	2022	PROJEKTINIŲ PASIŪLYMŲ AIŠKINAMASIS RAŠTAS			
	Arch.	Paulius Kisielis	2022				
	Arch.	Santa Dajotė	2022				
ETAPAS	UŽSAKOVAS:			SUTARTIES NUMERIS:		LAPAS	LAPŲ
PP	A.N.			22-05-TDP		1	3

2.2.5	Žemės sklypo naudojimo būdas ir pobūdis	Gyvenamosios teritorijos / Mažaaukščių gyvenamųjų namų statybos
2.2.6	Sklypo plotas	0,1040 ha

## PROJEKTINIAI SPRENDINIAI

### 3.1. SKLYPO SPRENDINIAI

Sklypas yra Druskininkų mieste, Naujamiesčio rajone, P. Cvirkos g. Įvažiavimas į sklypą numatomas pietrytinėje dalyje iš esamos P. Cvirkos gatvės.

Vadovaujantis STR 2.06.04:2014 „Gatvės ir vietinės reikšmės keliai. Bendrieji reikalavimai“ namui projektuojamos 6 automobilių parkavimo vietos.

Esamų medžių sklype nėra.

### 3.2 ARCHITEKTŪRINIAI SPRENDINIAI

#### 3.2.1 Statinio paskirties, tūriniai, apdailos, plano sprendiniai

Projektuojamas vienbutis gyvenamasis namas. Architektūrinę kompoziciją sudaro dvišlaičio stogo tūris, formuojantis aiškią trikampę formą nuo gatvės pusės, padėtas ant stačiakampio pirmo aukšto tūrio su sutapdintu stogu. Idėja - tradicinės Naujamiesčio miesto dalies, anksčiau vadintos Paganka, architektūros moderni interpretacija per išgrynintas (paprastas) formas - pagrindinis stogų charakteris per lygiakraštį trikampį, kuris "padėtas" ant kitos grynos formos stačiakampio. Šio pastato užduotis atrodyti šiuolaikiškai, bet būti kontekstuali.

Pastatų apdailai numatoma naudoti natūralias medžiagas: pirmo aukšto fasadui – šviesias pilkas klinkerines plyteles, antro aukšto - natūralios spalvos medžio dailylentes, stogams - plieninę Classic dangą.

## 4 KONSTRUKCIJŲ SPRENDINIAI

Pastato sienos numatomos mūrinės. Pamatai poliniai su g/B rostverku. Stogas medžio konstrukcijos. Sprendiniai bus detalizuojami rengiant techninį darbo projektą.

## 5 INŽINERINIAI TINKLAI

Vandentiekio ir nuotekų tinklai bus projektuojami techninio darbo projekto rengimo metu, gavus UAB „Druskininkų vandenys“ prisijungimo sąlygas. Numatoma jungtis prie esamų miesto tinklų. Su AB ESO bus pasirašyta sutartis dėl elektros atvedimo iki sklypo ribos.

	KOMPLEKAS:	LAPAS	LAPŲ
	22-05-TDP	2	3

## 6 BENDRIEJI RODIKLIAI:

Pavadinimas	Mato vienetas	Kiekis	Pastabos
<b>I SKYRIUS. SKLYPAS</b>			
1. sklypo plotas	m <sup>2</sup>	<b>1040</b>	
2. sklypo užstatymo intensyvumas	%	<b>34</b>	
3. sklypo užstatymo tankis	%	<b>30</b>	
4. apželdintas vejos plotas / procentas	m <sup>2</sup> / %	<b>519,71/ 49,97</b>	
5. automobilių parkavimo vietų skaičius	vnt	<b>6</b>	
<b>II SKYRIUS. PASTATAI</b>			
<b>Vienbutis gyvenamasis namas</b>			
1. Butų skaičius	vnt.	<b>1</b>	
2. Pastato užstatymo plotas.*	m <sup>2</sup>	<b>311.80</b>	
3. Pastato bendrasis plotas.*	m <sup>2</sup>	<b>345,25</b>	
4. Pastato naudingasis plotas. *	m <sup>2</sup>	<b>345,25</b>	
5. Pastato tūris.*	m <sup>3</sup>	<b>1781</b>	
6. Aukštų skaičius.*	vnt.	<b>2</b>	
7. Pastato aukštis. *	m	<b>11,10</b>	
8. Energinio naudingumo klasė		<b>A++</b>	
9. Pastato (patalpų) akustinio komforto sąlygų klasė		<b>C</b>	
<b>III SKYRIUS SUSISIEKIMO KOMUNIKACIJOS</b>			
3.1 Kietų dangų aikštelė (trinkelių danga)	m <sup>2</sup>	<b>206,11</b>	II gr. nesugėtingas statinys
3.2 Plokščias horizontalus inžinerinis statinys – terasa	m <sup>2</sup>	<b>80</b>	I gr. nesugėtingas statinys

PV (atest. Nr. A 2123) Vytenis Eitminavičius

	KOMPLEKAS:	LAPAS	LAPŲ
	22-05-TDP	3	3

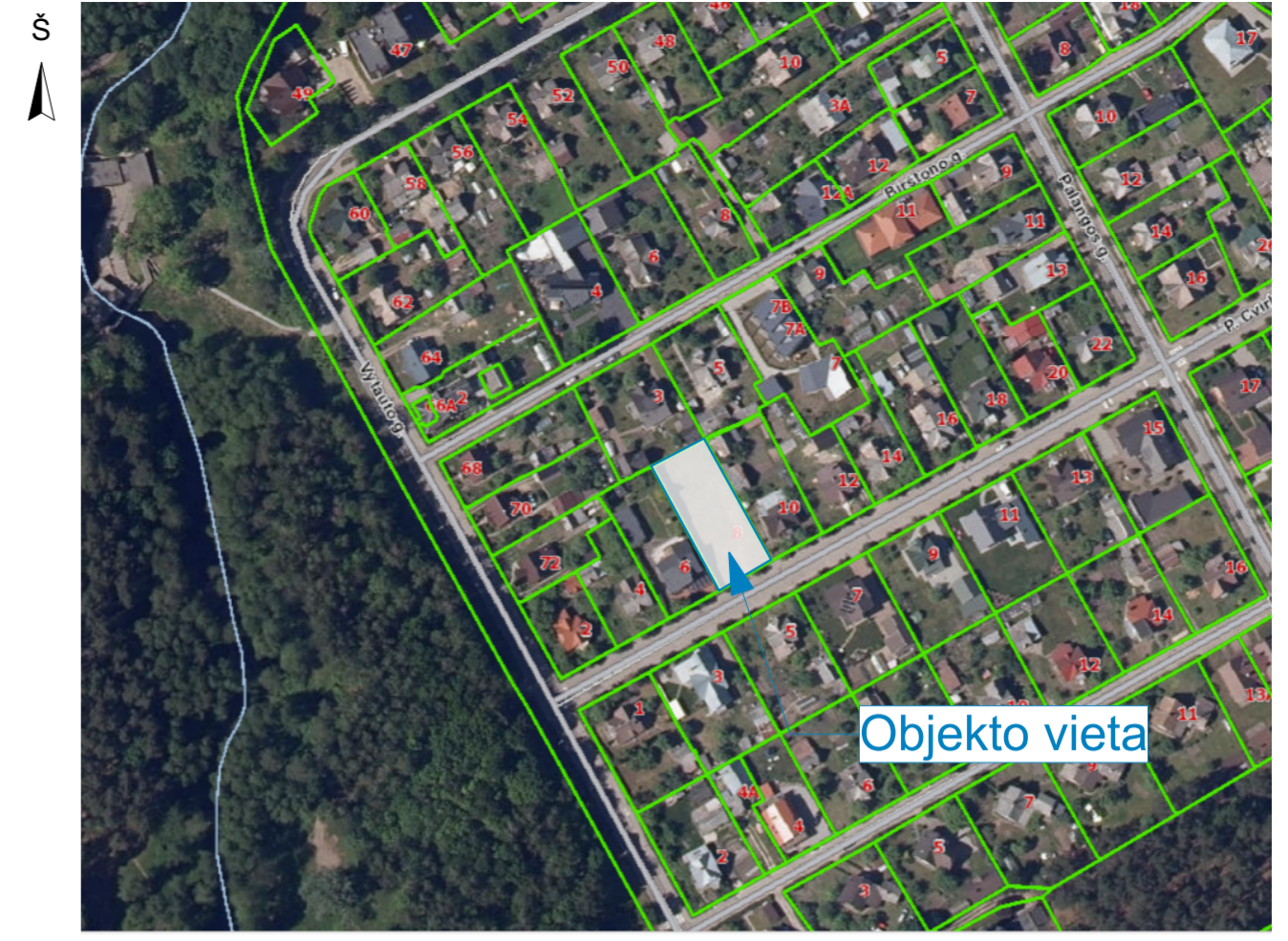
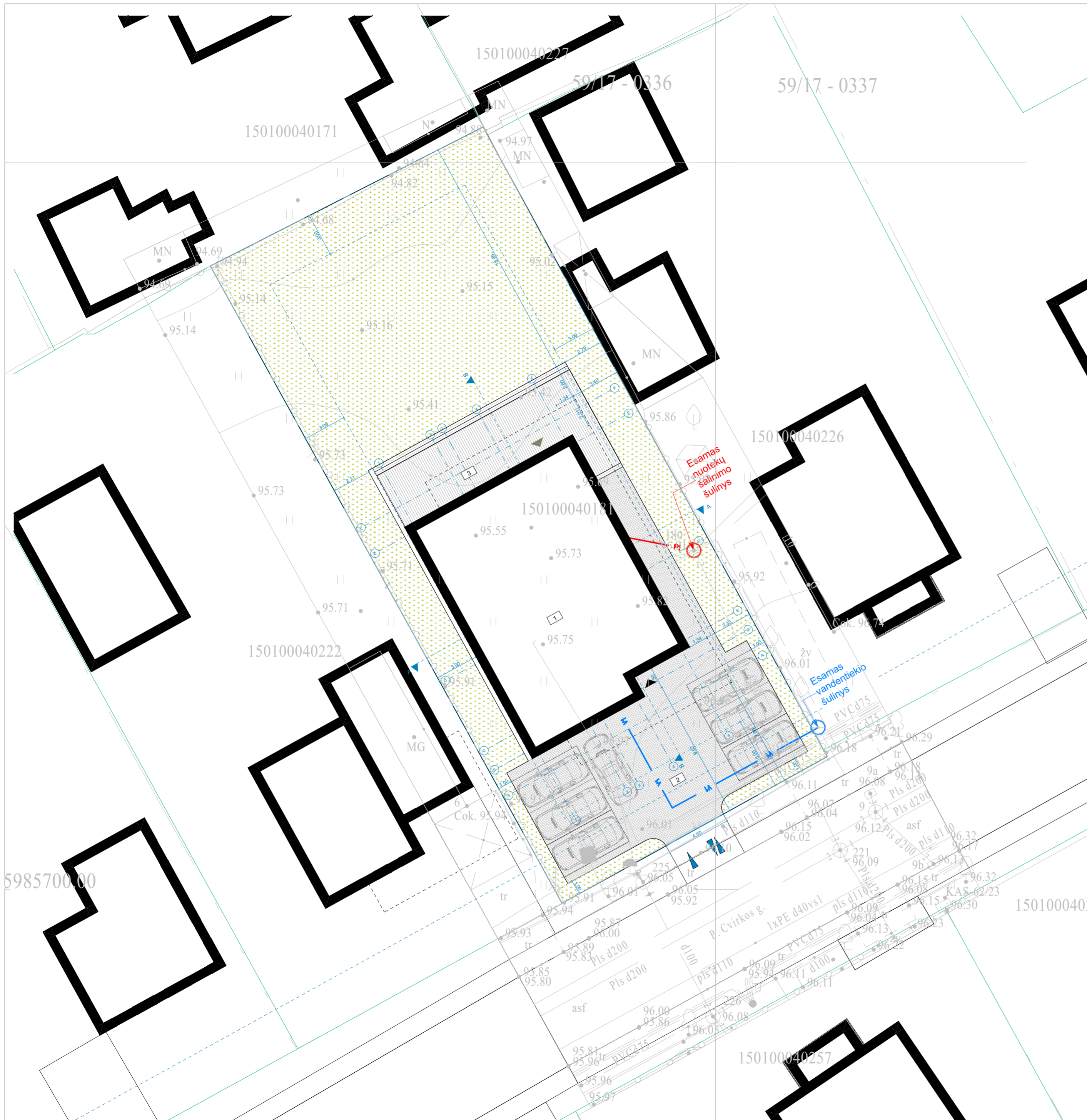

**Eksplikacija**

- 1 - Naujai statomas gyvenamasis namas
- 2 - Automobilių stovėjimo aikštelė
- 3 - Terasa

**Sutartiniai žymėjimai**

- Projektuojamas pastatas
- Sklypo riba
- Užstatymo riba
- Įvažiavimas/išvažiavimas
- Įėjimas į sklypą
- Įėjimas į pastatą
- Papildomas įėjimas į pastatą
- Betoninės trinkelės
- Terasa
- Veja

Pavadinimas	Mato vienetas	Kiekis	Pastabos
<b>I SKYRIUS. SKLYPAS</b>			
1. sklypo plotas	m <sup>2</sup>	1040	
2. sklypo užstatymo intensyvumas	%	33	
3. sklypo užstatymo tankis	%	30	
4. apželdintas vejos plotas / procentas	m <sup>2</sup> / %	519,71 / 49,97	
5. automobilių parkavimo vietų skaičius	vnt	6	
<b>II SKYRIUS. PASTATAI</b>			
<b>Vienbutis gyvenamasis namas</b>			
1. Butų skaičius	vnt.	1	
2. Pastato užstatymo plotas.*	m <sup>2</sup>	311,80	
3. Pastato bendrasis plotas.*	m <sup>2</sup>	338,25	
4. Pastato naudingasis plotas.*	m <sup>2</sup>	338,25	
5. Pastato tūris.*	m <sup>3</sup>	1781	
6. Aukštų skaičius.*	vnt.	2	
7. Pastato aukštis.*	m	11,10	Pastato aukštis skaičiuojamas nuo vid. Altitudės
8. Energinio naudingumo klasė		A++	
9. Pastato (patalpų) akustinio komforto sąlygų klasė		C	
10. Statinio atsparumo ugniai laipsnis			
<b>III SKYRIUS. SUSISIEKIMO KOMUNIKACIJOS</b>			
3.1 Kietų dangų aikštelė (trinkelė dangą) – takai, pravažiavimai	m <sup>2</sup>	206,11	II gr. nesugėtingas statinys
3.2 Plokščiasis horizontalus inžinerinis statinys – terasa	m <sup>2</sup>	80	I gr. nesugėtingas statinys

geodeziškai apmatuotų sklypų ribos

Koordinacių sistema: IKS-94  
Aukščių sistema: LAS07

PAREIGOS	PAVARDĖ	PARAŠAS
Geodezininkas	M. P.	
Kval. paž. Nr. IGY-877		

Užsakovas: UAB "Metroarchitektūra"  
Topografinio plano tipas: Pilno turinio topografinis planas  
Topografinio plano tikslumo klasė: A

Objekto adresas: Druskininkai, P. Cvirkos g. 8

Planinės padėties tikslumas: 0.1 m	Mastelis	Lapų sk. /Nr.	Data
Aukščių padėties tikslumas: 0.1 m	M 1:500	1/1	2021-11-03

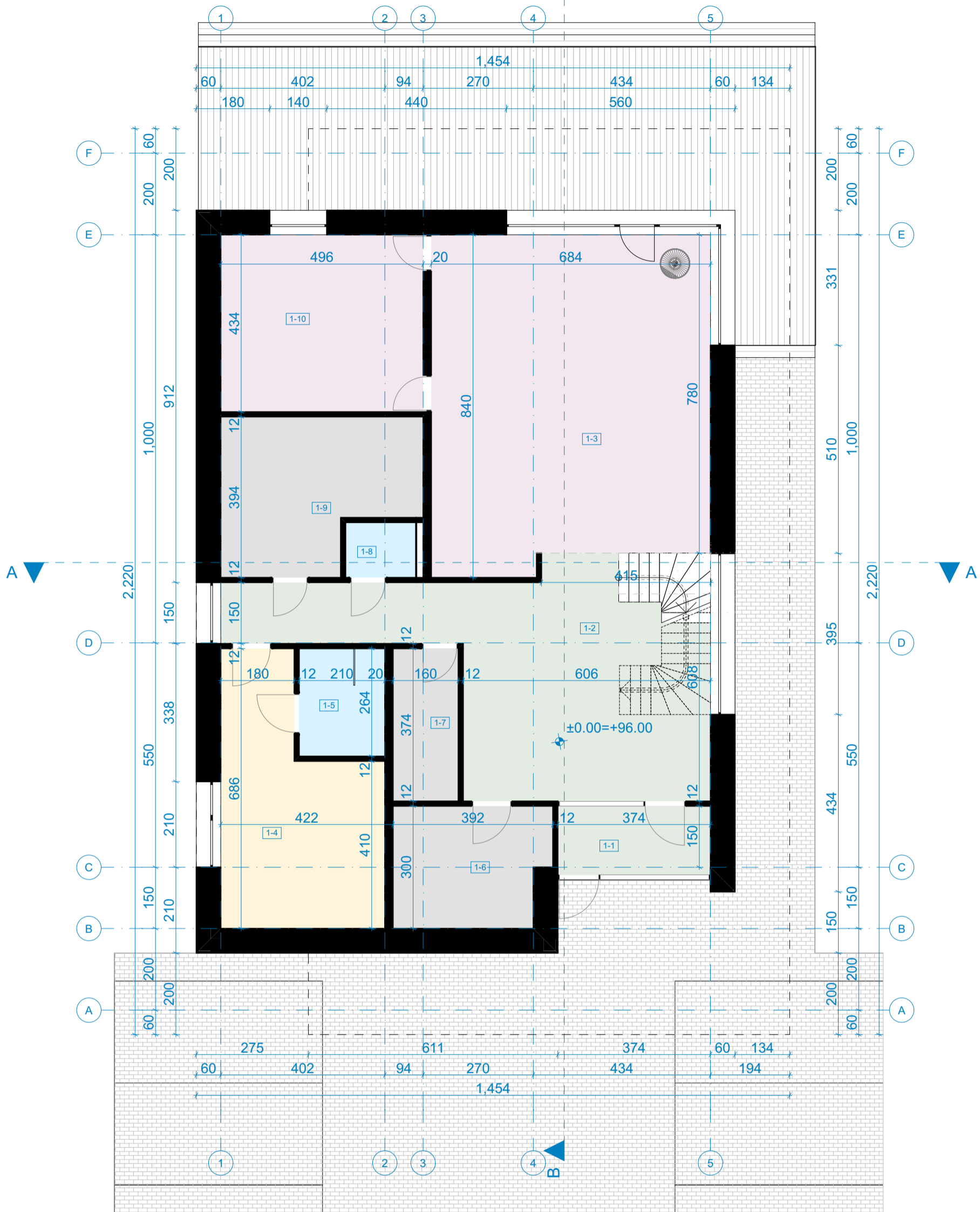

PATALPŲ EKSPLIKACIJA			
Aukštas	Nr.	Patalpa	Plotas
<b>Pirmas aukštas</b>			
	1-1	Tambūras	6.30
	1-2	Holas	41.07
	1-3	Gyvenamasis kamb.	54.90
	1-4	Miegamasis	21.45
	1-5	San. mazgas	5.54
	1-6	Buitinė pat.	11.03
	1-7	Buitinė pat.	5.98
	1-8	San. mazgas	2.32
	1-9	Buitinė pat.	16.57
	1-10	Gyvenamasis kamb.	21.52
		<b>Bendras aukšto plotas</b>	<b>186.68 m<sup>2</sup></b>
		<b>Bendras pastato plotas</b>	<b>338.25 m<sup>2</sup></b>

**metro**

UAB "Metro architektūra"  
Kalvarijų g. 1, Vilnius  
LT-09310  
info@metroarchitektura.lt

Laida	Projekto Nr.	Projekto etapas
0	22-05-TDP	PP

Atest. Nr.	Pareigos	Vardas Pavardė	Parašas	Data	Užsakovas/Statytojas:	Objekto pavadinimas:	Mastelis	Brėžinio pavadinimas:	Lapas
A 2123	PV	Vytenis Eitminavičius		5/24/2022	A. N.	Gyvenamojo vieno buto pastato (6.1) P. Cvirkos g. 8, Druskininkuose, statybos projektas.		Pirmo aukšto planas	#LayNoInSubset/ #NumOfLa
A 1903	Arch.	Paulius Kisielis		5/24/2022					
023466	Arch.	Santa Daujotė		5/24/2022					



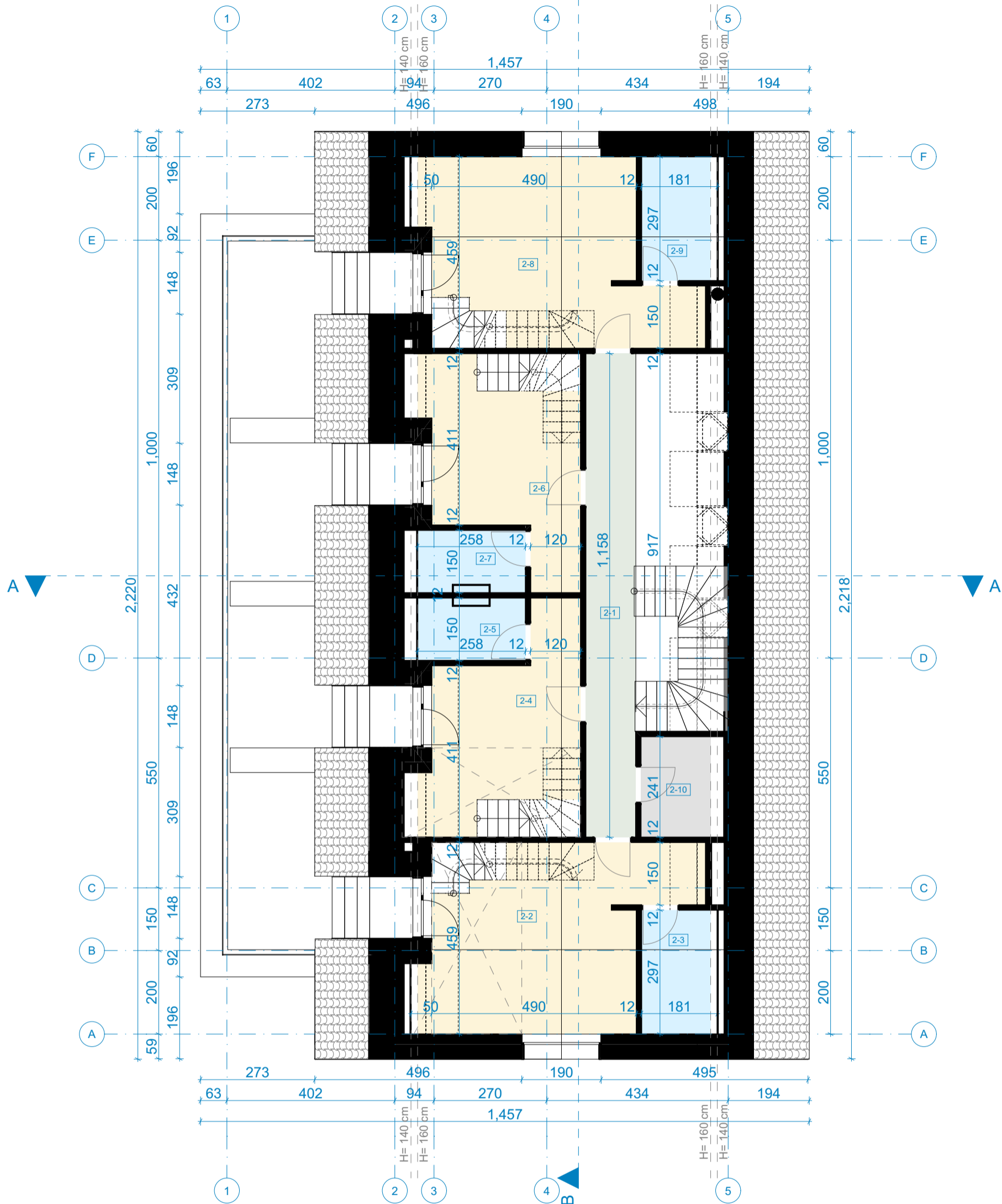

PATALPŲ EKSPLIKACIJA				
Aukštas	Nr.	Patalpa	Plotas	
	2-1	Holas	13.90	
	2-2	Miegamasis	23.89	
	2-3	San. mazgas	4.92	
	2-4	Miegamasis	15.20	
	2-5	San. mazgas	3.85	
	2-6	Miegamasis	15.20	
	2-7	San. mazgas	3.85	
		2-8	Miegamasis	23.89
		2-9	San. mazgas	4.92
		2-10	Buitinė pat.	4.03
		<b>Bendras aukšto plotas</b>	<b>113.65 m<sup>2</sup></b>	
		<b>Bendras pastato plotas</b>	<b>338.25 m<sup>2</sup></b>	

**metro**

UAB "Metro architektūra"  
Kalvarijų g. 1, Vilnius  
LT-09310  
info@metroarchitektura.lt

Laida	Projekto Nr.	Projekto etapas
0	22-05-TDP	PP

Atest. Nr.	Pareigos	Vardas Pavardė	Parašas	Data	Užsakovas/Statytojas:	Objekto pavadinimas:	Mastelis	Brėžinio pavadinimas:	Lapas
A 2123	PV	Vytėnis Eitminavičius		5/24/2022	A. N.	Gyvenamojo vieno buto pastato (6.1) P. Cvirkos g. 8, Druskininkuose, statybos projektas.		Antro aukšto planas	#LayNoInS ubset/ #NumOfLa
A 1903	Arch.	Paulius Kisielis		5/24/2022					
023466	Arch.	Santa Daujotė		5/24/2022					

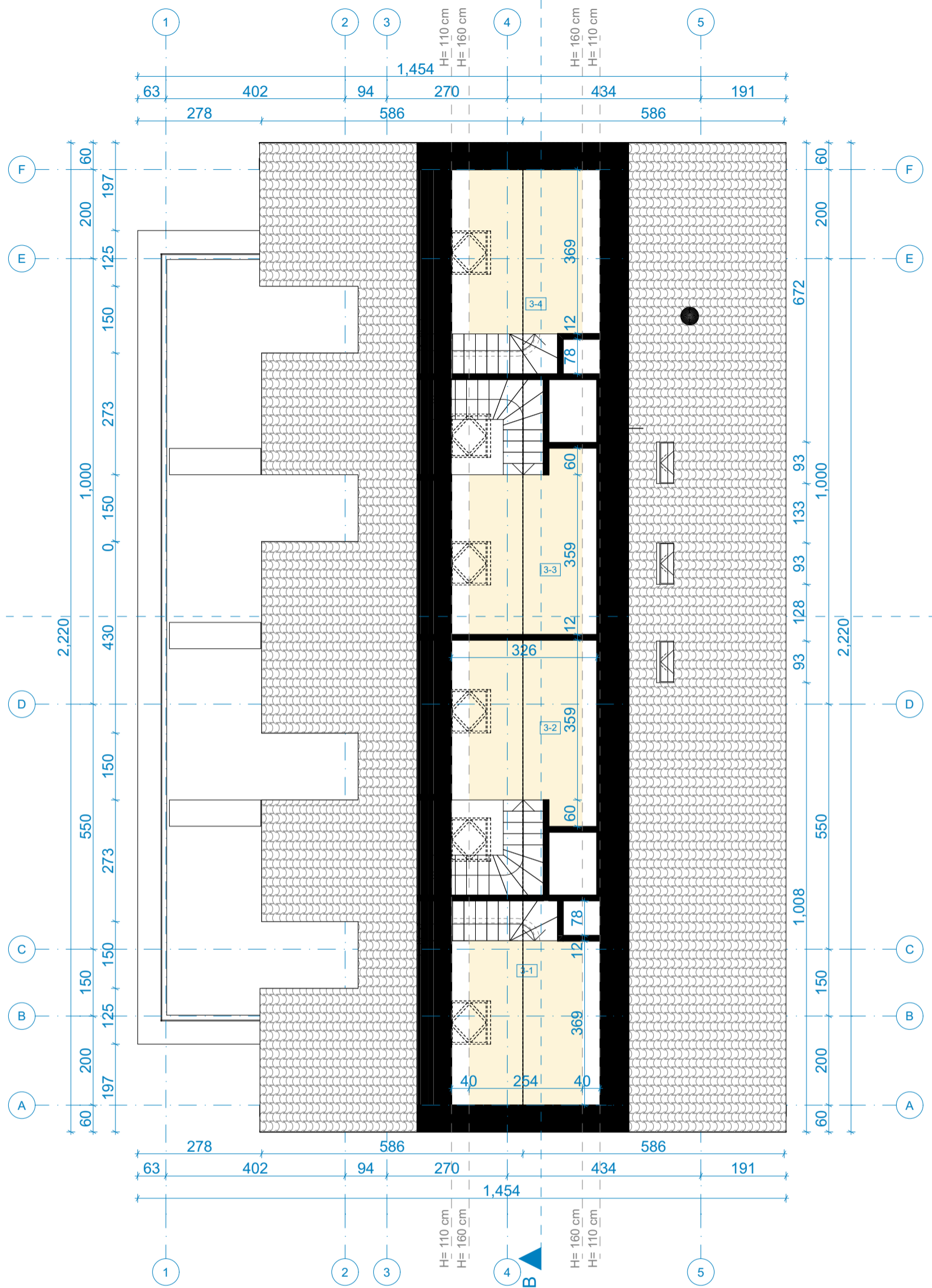

PATALPŲ EKSPLIKACIJA			
Aukštas	Nr.	Patalpa	Plotas
	3-1	Miegamasis	9.38
	3-2	Miegamasis	9.58
	3-3	Miegamasis	9.58
	3-4	Miegamasis	9.38
<b>Bendras aukšto plotas</b>			<b>37.92 m<sup>2</sup></b>
<b>Bendras pastato plotas</b>			<b>338.25 m<sup>2</sup></b>

**metro**

UAB "Metro architektūra"  
Kalvarijų g. 1, Vilnius  
LT-09310  
info@metroarchitektura.lt

Laida	Projekto Nr.	Projekto etapas
0	22-05-TDP	PP

Atest. Nr.	Pareigos	Vardas Pavardė	Parašas	Data	Užsakovas/Statytojas:	Objekto pavadinimas:	Mastelis	Brėžinio pavadinimas:	Lapas
A 2123	PV	Vytenis Eitminavičius		5/24/2022	A. N.	Gyvenamojo vieno buto pastato (6.1) P. Cvirkos g. 8, Druskininkuose, statybos projektas.		Antresolės planas	#LayNoInS ubset/ #NumOfLa
A 1903	Arch.	Paulius Kisielis		5/24/2022					
023466	Arch.	Santa Daujotė		5/24/2022					

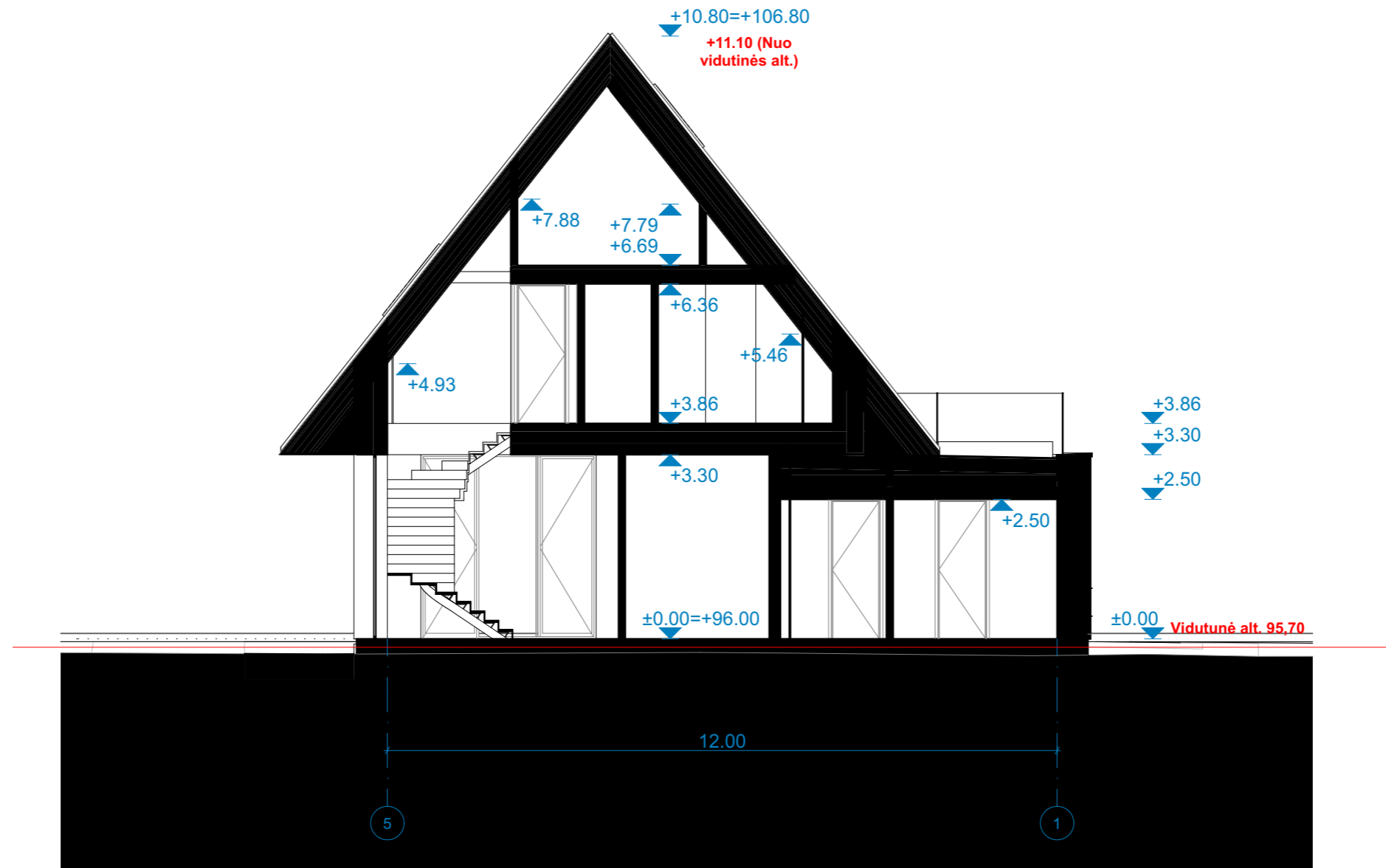

Laida	Projekto Nr.	Projekto etapas	Atest. Nr.	Pareigos	Vardas Pavardė	Parašas	Data	Užsakovas/Statytojas:	Objekto pavadinimas:	Mastelis	Brėžinio pavadinimas:	Lapas
0	22-05-TDP	PP	A 2123	PV	Vytenis Eitminavičius		5/24/2022	A. N.	Gyvenamojo vieno buto pastato (6.1) P. Cvirkos g. 8, Druskininkuose, statybos projektas.		Pjūvis A	
			A 1903	Arch.	Paulius Kisielis		5/24/2022					
			023466	Arch.	Santa Daujotė		5/24/2022					

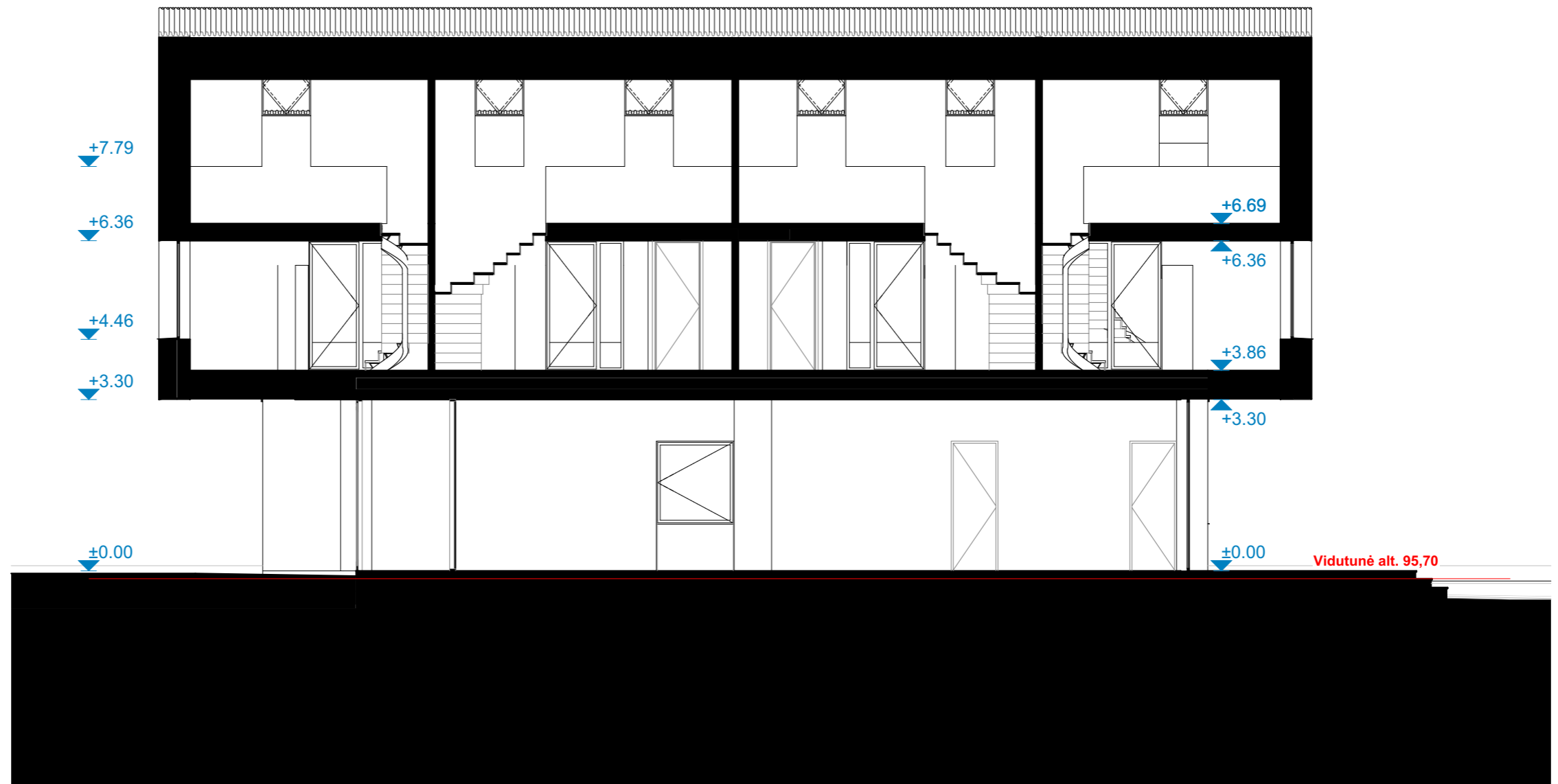

Laida	Projekto Nr.	Projekto etapas	Atest. Nr.	Pareigos	Vardas Pavardė	Parašas	Data	Užsakovas/Statytojas:	Objekto pavadinimas:	Mastelis	Brėžinio pavadinimas:	Lapas
0	22-05-TDP	PP	A 2123	PV	Vytenis Eitminavičius		5/24/2022	A. N.	Gyvenamojo vieno buto pastato (6.1) P. Cvirkos g. 8, Druskininkuose, statybos projektas.		Pjūvis B	
			A 1903	Arch.	Paulius Kisielis		5/24/2022					
			023466	Arch.	Santa Daujotė		5/24/2022					

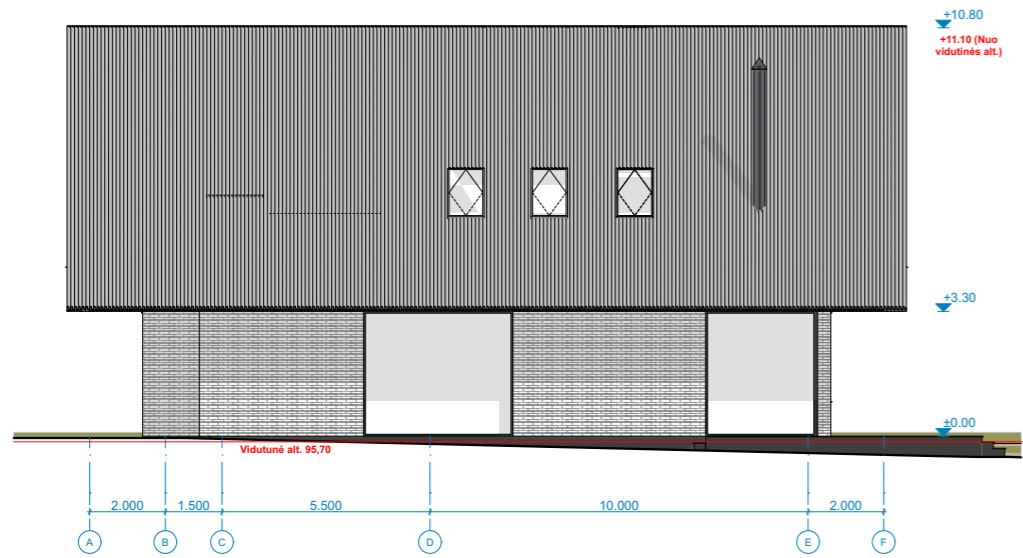

1:200

fasadas tarp ašių A-F

Šiaurės rytai

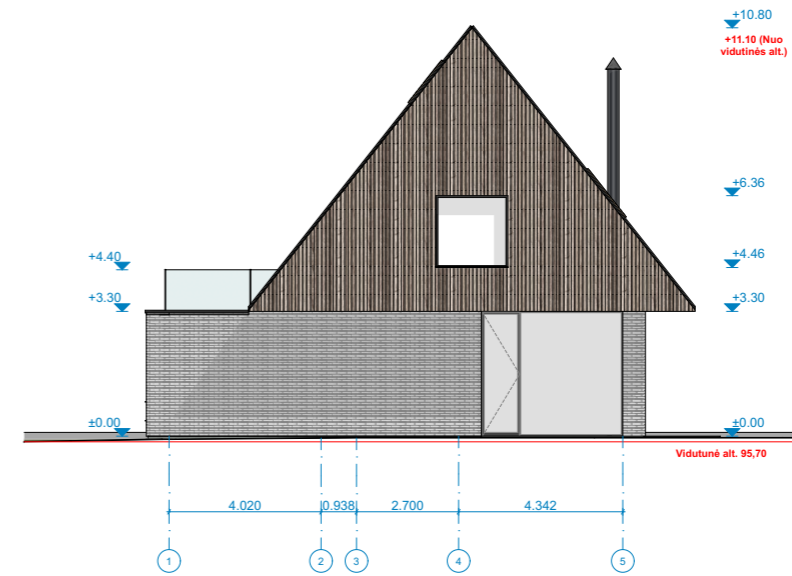

1:200

fasadas tarp ašių 1-5

Pietryčiai

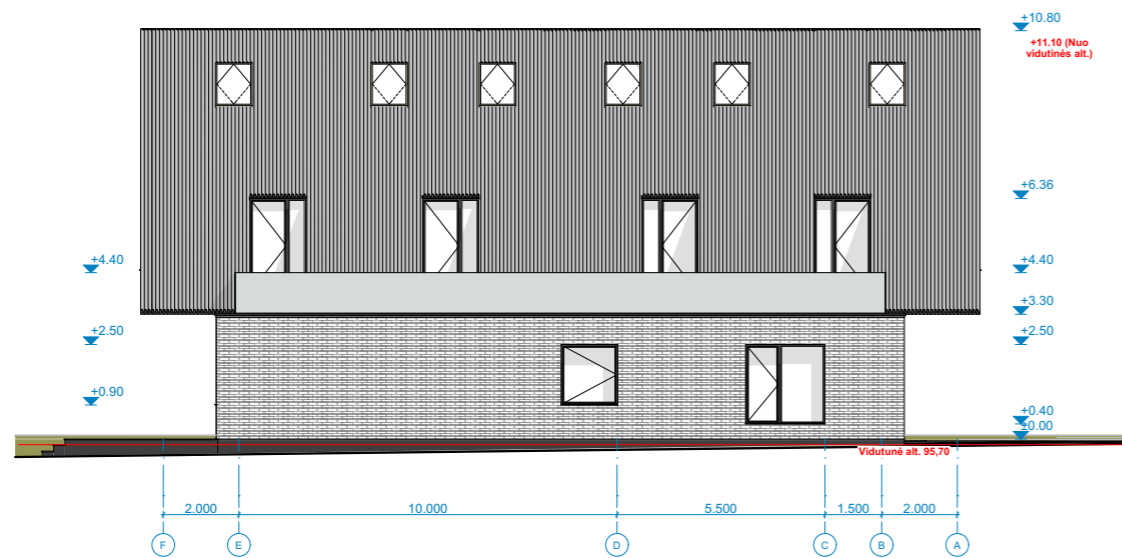

1:200

fasadas tarp ašių F-A

Pietvakariai

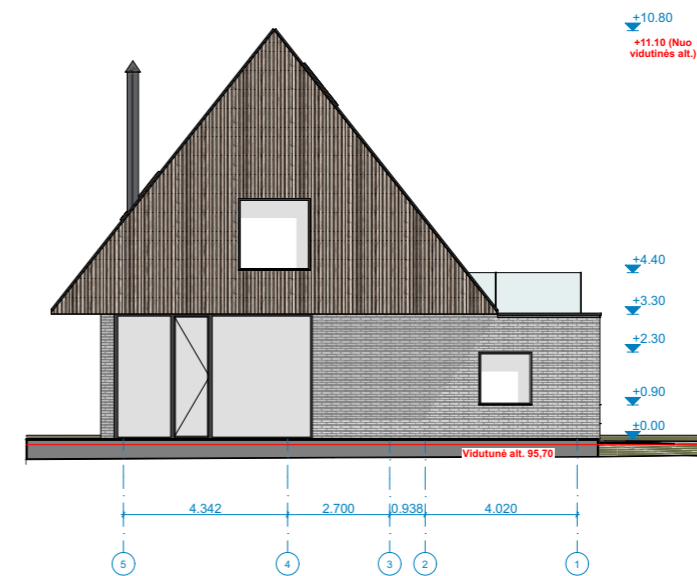

1:200

fasadas Tarp ašių 5-Šiaurės vakarai

Laida	Projekto Nr.	Projekto etapas	Atest. Nr.	Pareigos	Vardas Pavardė	Parašas	Data	Užsakovas/Statytojas:	Objekto pavadinimas:	Mastelis	Brėžinio pavadinimas:	Lapas
0	22-05-TDP	PP	A 2123	PV	Vytenis Eitminavičius		5/24/2022	A. N.	Gyvenamojo vieno buto pastato (6.1) P. Cvirkos g. 8, Druskininkuose, statybos projektas.		Fasadai	
			A 1903	Arch.	Paulius Kisielis		5/24/2022					
			023466	Arch.	Santa Daujotė		5/24/2022					



Laida	Projekto Nr.	Projekto etapas	Atest. Nr.	Pareigos	Vardas Pavardė	Parašas	Data	Užsakovas/Statytojas:	Objekto pavadinimas:	Mastelis	Brėžinio pavadinimas:	Lapas
0	22-05-TDP	PP	A 2123	PV	Vytenis Eitminavičius		5/24/2022	A. N.	Gyvenamojo vieno buto pastato (6.1) P. Cvirkos g. 8, Druskininkuose, statybos projektas.		Išklotinė	
			A 1903	Arch.	Paulius Kisielis		5/24/2022					
			023466	Arch.	Santa Daujotė		5/24/2022					



Laida	Projekto Nr.	Projekto etapas	Atest. Nr.	Pareigos	Vardas Pavardė	Parašas	Data	Užsakovas/Statytojas:	Objekto pavadinimas:	Mastelis	Brėžinio pavadinimas:	Lapas
0	22-05-TDP	PP	A 2123	PV	Vytenis Eitminavičius		5/24/2022	A. N.	Gyvenamojo vieno buto pastato (6.1) P. Cvirkos g. 8, Druskininkuose, statybos projektas.		Vizualizacijos	
			A 1903	Arch.	Paulius Kisielis		5/24/2022					
			023466	Arch.	Santa Daujotė		5/24/2022					



Laida	Projekto Nr.	Projekto etapas	Atest. Nr.	Pareigos	Vardas Pavardė	Parašas	Data	Užsakovas/Statytojas:	Objekto pavadinimas:	Mastelis	Brėžinio pavadinimas:	Lapas
0	22-05-TDP	PP	A 2123	PV	Vytenis Eitminavičius		5/24/2022	A. N.	Gyvenamojo vieno buto pastato (6.1) P. Cvirkos g. 8, Druskininkuose, statybos projektas.		Vizualizacijos	
			A 1903	Arch.	Paulius Kisielis		5/24/2022					
			023466	Arch.	Santa Daujotė		5/24/2022					





Laida	Projekto Nr.	Projekto etapas	Atest. Nr.	Pareigos	Vardas Pavardė	Parašas	Data	Užsakovas/Statytojas:	Objekto pavadinimas:	Mastelis	Brėžinio pavadinimas:	Lapas
0	22-05-TDP	PP	A 2123	PV	Vytenis Eitminavičius		5/24/2022	A. N.	Gyvenamojo vieno buto pastato (6.1) P. Cvirkos g. 8, Druskininkuose, statybos projektas.		Vizualizacijos	
			A 1903	Arch.	Paulius Kisielis		5/24/2022					
			023466	Arch.	Santa Daujotė		5/24/2022					



Laida	Projekto Nr.	Projekto etapas	Atest. Nr.	Pareigos	Vardas Pavardė	Parašas	Data	Užsakovas/Statytojas:	Objekto pavadinimas:	Mastelis	Brėžinio pavadinimas:	Lapas
0	22-05-TDP	PP	A 2123	PV	Vytenis Eitminavičius		5/24/2022	A. N.	Gyvenamojo vieno buto pastato (6.1) P. Cvirkos g. 8, Druskininkuose, statybos projektas.		Vizualizacijos	
			A 1903	Arch.	Paulius Kisielis		5/24/2022					
			023466	Arch.	Santa Daujotė		5/24/2022					



Laida	Projekto Nr.	Projekto etapas	Atest. Nr.	Pareigos	Vardas Pavardė	Parašas	Data	Užsakovas/Statytojas:	Objekto pavadinimas:	Mastelis	Brėžinio pavadinimas:	Lapas
0	22-05-TDP	PP	A 2123	PV	Vytenis Eitminavičius		5/24/2022	A. N.	Gyvenamojo vieno buto pastato (6.1) P. Cvirkos g. 8, Druskininkuose, statybos projektas.		Vizualizacijos	
			A 1903	Arch.	Paulius Kisielis		5/24/2022					
			023466	Arch.	Santa Daujotė		5/24/2022					



Laida	Projekto Nr.	Projekto etapas	Atest. Nr.	Pareigos	Vardas Pavardė	Parašas	Data	Užsakovas/Statytojas:	Objekto pavadinimas:	Mastelis	Brėžinio pavadinimas:	Lapas
0	22-05-TDP	PP	A 2123	PV	Vytenis Eitminavičius		5/24/2022	A. N.	Gyvenamojo vieno buto pastato (6.1) P. Cvirkos g. 8, Druskininkuose, statybos projektas.		Vizualizacijos	
			A 1903	Arch.	Paulius Kisielis		5/24/2022					
			023466	Arch.	Santa Daujotė		5/24/2022					



Laida	Projekto Nr.	Projekto etapas	Atest. Nr.	Pareigos	Vardas Pavardė	Parašas	Data	Užsakovas/Statytojas:	Objekto pavadinimas:	Mastelis	Brėžinio pavadinimas:	Lapas
0	22-05-TDP	PP	A 2123	PV	Vytenis Eitminavičius		5/24/2022	A. N.	Gyvenamojo vieno buto pastato (6.1) P. Cvirkos g. 8, Druskininkuose, statybos projektas.		Vizualizacijos	
			A 1903	Arch.	Paulius Kisielis		5/24/2022					
			023466	Arch.	Santa Daujotė		5/24/2022					



Laida	Projekto Nr.	Projekto etapas	Atest. Nr.	Pareigos	Vardas Pavardė	Parašas	Data	Užsakovas/Statytojas:	Objekto pavadinimas:	Mastelis	Brėžinio pavadinimas:	Lapas
0	22-05-TDP	PP	A 2123	PV	Vytenis Eitminavičius		5/24/2022	A. N.	Gyvenamojo vieno buto pastato (6.1) P. Cvirkos g. 8, Druskininkuose, statybos projektas.		Vizualizacijos	
			A 1903	Arch.	Paulius Kisielis		5/24/2022					
			023466	Arch.	Santa Daujotė		5/24/2022					



Laida	Projekto Nr.	Projekto etapas	Atest. Nr.	Pareigos	Vardas Pavardė	Parašas	Data	Užsakovas/Statytojas:	Objekto pavadinimas:	Mastelis	Brėžinio pavadinimas:	Lapas
0	22-05-TDP	PP	A 2123	PV	Vytenis Eitminavičius		5/24/2022	A. N.	Gyvenamojo vieno buto pastato (6.1) P. Cvirkos g. 8, Druskininkuose, statybos projektas.		Vizualizacijos	
			A 1903	Arch.	Paulius Kisielis		5/24/2022					
			023466	Arch.	Santa Daujotė		5/24/2022					



Laida	Projekto Nr.	Projekto etapas	Atest. Nr.	Pareigos	Vardas Pavardė	Parašas	Data	Užsakovas/Statytojas:	Objekto pavadinimas:	Mastelis	Brėžinio pavadinimas:	Lapas
0	22-05-TDP	PP	A 2123	PV	Vytenis Eitminavičius		5/24/2022	A. N.	Gyvenamojo vieno buto pastato (6.1) P. Cvirkos g. 8, Druskininkuose, statybos projektas.		Vizualizacijos	
			A 1903	Arch.	Paulius Kisielis		5/24/2022					
			023466	Arch.	Santa Daujotė		5/24/2022					