

MB "STATYBŲ IDĖJA"

buveinė: Aušros al.66a-13, Šiauliai

kodas:303339699

el.paštas: info@statybuideja.lt

tel. +37067361089

www.statybuideja.lt

SANDĖLIAVIMO PASKIRTIES PASTATO, DVARO G. 4, KIAUNORIŲ K., TYTUVĖNŲ APYLINKIŲ SEN., KELMĖS R. SAV., REKONSTRAVIMO PROJEKTINIAI PASIŪLYMAI.

STATYTOJAS _____ FIZINIS ASMUO R. M.

OBJEKTAS _____ GRŪDŲ SANDĖLIS

STATYBOS ADRESAS _____ DVARO G. 4, KIAUNORIŲ K., TYTUVĖNŲ
APYLINKIŲ SEN., KELMĖS R. SAV., SKL. KAD.
NR.5424/0001:146

STATYBOS RŪŠYS _____ STATINIO REKONSTRAVIMAS

PASTATO PASKIRTIS _____ SANDĖLIAVIMO

PASTATO KATEGORIJA _____ NEYPATINGASIS STATINYS

PROJEKTO RENGĖJAS _____ MB "STATYBŲ IDĖJA", 303339699

TOMAS	PIRMAS	DALIS BENDROJI DALIS	BYLOS ŽYMUO	BD-01
-------	--------	-------------------------	-------------	-------

METAI	2021	PROJEKTO NR.	202006-03-PP	STADIJA	PROJEKTINIAI PASIŪLYMAI
-------	------	--------------	--------------	---------	-------------------------

PAREIGOS	PARAŠAS	KV. ATESTATAS	VARDAS, PAVARDĖ
PROJEKTO VADOVAS		35212	AURELIJUS DABRIKAS
ARCHITEKTAS		A082	ANTANAS PLAIPA
INŽINIERĖ		0018113	KRISTINA PIGULEVIČĖ
DIREKTORIUS			AURELIJUS DABRIKAS
STATYTOJAS			FIZINIS ASMUO R. M.

ŠIAULIAI 2021

Turinys

1.	Priešprojektiniai duomenys	2
1.1.	Bendrieji duomenys.....	2
1.2.	Klimatinės sąlygos.....	2
1.3.	Duomenys apie žemės sklypą.....	2
1.4.	Duomenys apie statinius	4
2.	Projektiniai sprendimai	4
2.1.	Sklypo plano sprendiniai	4
2.2.	Architektūriniai planiniai sprendiniai	4
2.3.	Techninio projekto sprendinių įtaka trečiųjų asmenų interesams	5

0	2021-12	VIEŠINIMUI				
Laida	Išleidimo data	Laidos statusas. Keitimo priežastis (jei taikoma)				
ATESTATAS	 MB "STATYBŲ IDĖJA" kodas:303339699, Aušros al.66a-13, Šiauliai tel. +37067361089, el.paštas: info@statybuidėja.lt		SANDĖLIAVIMO PASKIRTIES PASTATO, DVARO G. 4, KIAUNORIŲ K., TYTUVĖNŲ APYLINKIŲ SEN., KELMĖS R. SAV., REKONSTRAVIMO PROJEKTINIAI PASIŪLYMAI.			
35212	PV	A.Dabrikas	AIŠKINAMASIS RAŠTAS			
0018113	Inž.	K.Pigulevičė				
LT	Fizinis asmuo R.M.		202006-03-PP-BD.AR-01	LAPAS	LAPŲ	LAIDA
				1	5	0

AIŠKINAMASIS RAŠTAS

1. Prieš projektiniai duomenys

1.1. Bendrieji duomenys

Projekto pavadinimas – Sandėliavimo paskirties pastato, Dvaro g. 4, Kiaunorių k., Tytuvėnų apylinkių sen., Kelmės r. sav., rekonstravimo projektiniai pasiūlymai.

Statytojas – Fizinis asmuo R.M.

Statybos vieta – Dvaro g. 4, Kiaunorių k., Tytuvėnų apylinkių sen., Kelmės r. sav., skl. kad. Nr.5424/0001:146

Statinio paskirtis – sandėliavimo;

Statybos rūšis – rekonstravimas

Statinio kategorija– neypatingasis statinys.

Projekto rengimo etapas – projektiniai pasiūlymai

Projekto rengėjas – MB „Statybų idėja“, kodas 303339699, Aušros al. 66A-13, LT-76233 Šiauliai.

Projekto rengimo pagrindas. Projektas rengiamas vadovaujantis projektavimo darbų sutartimi, statinio projektavimo užduotimi, Statybos įstatymu ir kitais įstatymais, reglamentuojančiais statinio saugos ir paskirties reikalavimus, teisės aktais, reglamentuojančiais esminius statinio reikalavimus ir statinio techninius parametrus pagal statinių ar statybos produktų charakteristikų lygius ir klases, kitais teisės aktais, teritorijų planavimo ir normatyviniais statybos techniniais dokumentais, normatyviniais statinio saugos ir paskirties dokumentais.

1.2. Klimatinės sąlygos

Vėjas – I rajonas, vėjo greičio ataskaitinė $v_{ref}=24$ m/s; $q_{ref}=0,36$ kN/m²;

Sniegas – I rajonas $S_k=1.2$ kN/m².

Maksimalus įšalimo gylis –115 cm;

Vidutinė oro temperatūra – 6,0 C°

Absoliutus oro temperatūros maksimumas 34,3 C°

Absoliutus oro temperatūros minimumas -36,4 C°

Vidutinė oro temperatūra žiemą -7,4C;

Vidutinė oro temperatūra vasarą +17,7C;

Santykinis metinis oro drėgnumas 80%;

1.3. Duomenys apie žemės sklypą

Žemės sklypo unikalus Nr.4400—0373—7197, žemės sklypo kadastro numeris 5424/0001:146 naudojimo paskirtis – kita, naudojimo būdas – pramonės ir sandėliavimo objektų teritorijos. Žemės sklypo plotas – 0.2023 ha.

Sklypui nustatyti šie apribojimai bei specialiosios naudojimo sąlygos:

- Elektros tinklų apsaugos zonos

202006-03-PP-BD.AR-01	Lapas	Lapų	Laida
	2	5	0

Sandėliavimo paskirties pastato, Dvaro g. 4, Kiaunorių k., Tytuvėnų apylinkių sen., Kelmės r. sav., rekonstravimo projektiniai pasiūlymai.



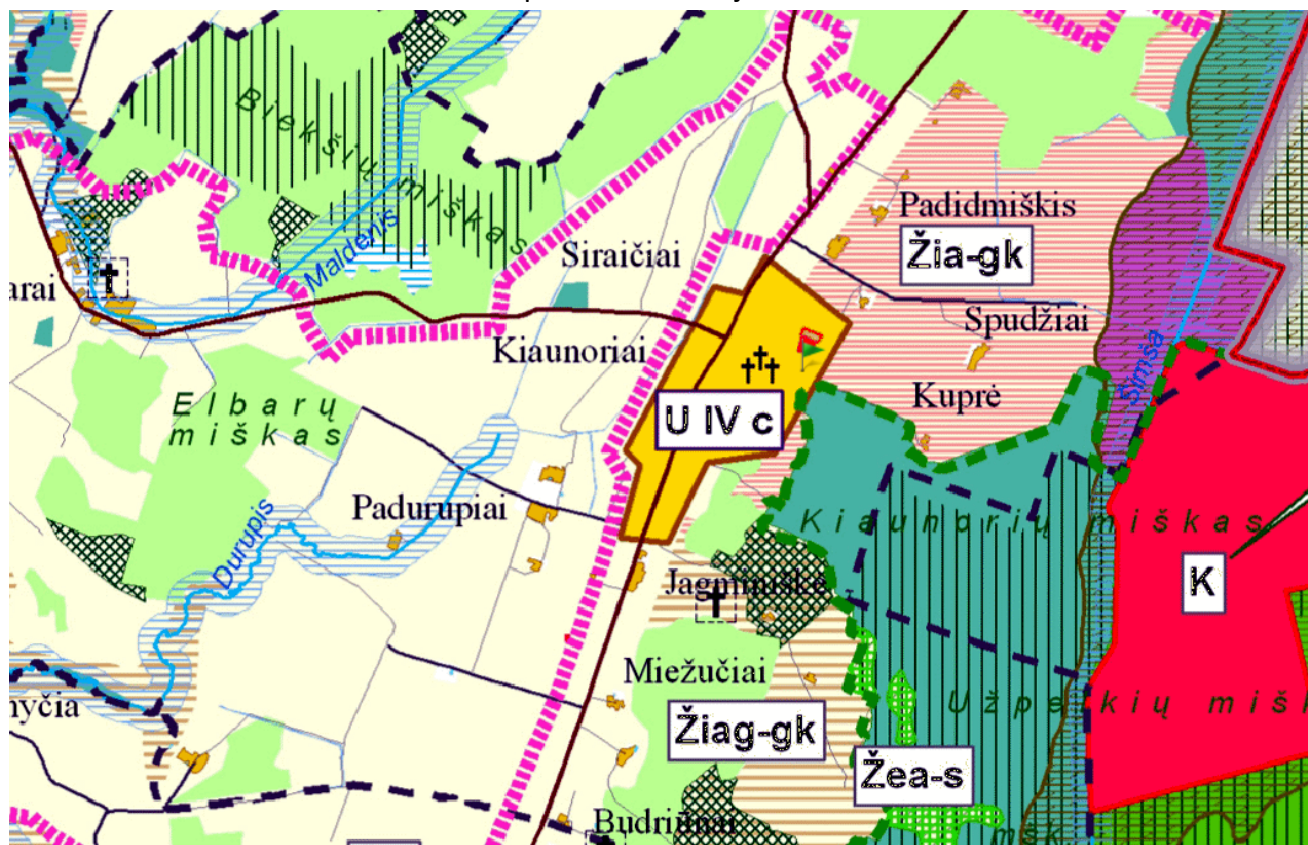

1 pav. Rekonstruojamo statinio vieta







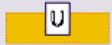

2 pav. Ištrauka iš Kelmės r. bendrojo plano. Pastatas pažymėtas vėliavėle.

202006-03-PP-BD.AR-01	Lapas	Lapų	Laida
	3	5	0

Sandėliavimo paskirties pastato, Dvaro g. 4, Kiaunorių k., Tytuvėnų apylinkių sen., Kelmės r. sav., rekonstravimo projektiniai pasiūlymai.

Kitos tikslinės paskirties žemė Teisės aktais ir teritorijų planavimo dokumentais reglamentuota veikla	
 	<p>Urbanizuotų ir kitai paskirčiai naudojamų teritorijų plėtra</p> <p>Iš jų esančiose prie miestų ir perspektyvių kaimo gyvenamųjų vietovių</p>
	Leidžiama žemės ūkio veiklos konversija į kitą veiklą, pakeltus pagrindinę tikslinę žemės naudojimo paskirtį į kitą paskirtį, pagal šioms teritorijoms parengtus detaliuosius planus

Gyvenviečių sistema	
Centrinės gyvenvietės	
	III lygmens a kategorijos lokalinis centras
	III lygmens b kategorijos lokaliniai centrai
	IV lygmens a kategorijos polifunkciniai centrai
	IV lygmens b kategorijos monofunkciniai centrai
Pagalbinės gyvenvietės	
	IV lygmens c kategorijos lokalinės reikšmės pocentrai
	IV lygmens d kategorijos lokalinės reikšmės pocentrai

1.4. Duomenys apie pastatą

Grūdų sandėlis 1F1p, unikalus Nr. 5498-7008-6012, naudojimo paskirtis – sandėliavimo. Bendras plotas – 993,79 kv. m., pagrindinis plotas – 908,83 kv. m., statinio tūris – 6770 kub. m., statybos metai – 1987 m, statinio kategorija – neypatingasis statinys. Pamatai betono, dauguma pastato sienų silikatinių plytų mūro, kai kur medinių lentų. Stogai dvišlaičiai, asbestinio šiferio stogo dangos.

2. Projektiniai sprendimai

2.1. Sklypo plano sprendiniai

Į sklypą patenkama esamu žvyro dangos įvažiavimu iš Dvaro g..

Statybos darbų metu reljefas išlaikomas esamas.

Apželdinimas paliekamas esamas, dėl statybos darbų pažeista veja atsėjama.

Šiame projekte aptvėrimas neprojektuojamas.

Automobilių parkavimas neprojektuojamas.

2.2. Architektūriniai planiniai sprendiniai

Pastas vieno aukšto, po rekonstrukcijos pastato bendras plotas 1204,75 kv. m., pastato kategorija išlieka neypatingasis statinys, pastato paskirtis išlieka sandėliavimo, stogai dvišlaičiai.

Projekte numatoma rekonstruoti grūdų sandėlį, rytinėje pusėje padidinant jį, demontuojama dalis stogo, šiferis utilizuojamas, išardoma dalis sienų. Pastatas perplanuojamas, projektuojamos naujos 250mm storio sienos, medžio karkaso su profiliuotos skardos apdaila iš išorės. Įrengiami nauji stogai,

202006-03-PP-BD.AR-01	Lapas	Lapų	Laida
	4	5	0

medinės konstrukcijos su profiliuotos skardos danga. Įrengiamos betoninės grindys, 32 patalpoje grindys įrengiamos su nuolydžiu.

2.3. Techninio projekto sprendinių įtaka trečiųjų asmenų interesams

Projektas turi būti parengtas laikantis LR galiojančių statybos normatyvinių dokumentų, atitinka ekologinius, higienos, priešgaisrinius reikalavimus.

Techninio darbo projekto sprendiniai nepažeis trečiųjų asmenų interesų. Projekto sprendiniai nepablogins statinių esamos techninės būklės; nesumažins galimybės naudotis inžineriniais tinklais, patekti į valstybinės ir vietinės reikšmės kelius ir gatves; išsaugomas ir nepabloginamas natūralus patalpų apšvietimas. Projekto sprendiniai neturės neigiamos įtakos gamtos ir kultūros vertybių, vertingų želdynų, gaisro gesinimo sistemų išsaugojimui; nepadidins oro, vandens, dirvožemio ir gilesnių žemės sluoksnių taršos.

	Lapas	Lapų	Laida
202006-03-PP-BD.AR-01	5	5	0



SUTARTINIAI ŽENKLAI	
	SKLYPO RIBA
	REKONSTRUOJAMAS PASTATAS
	ĮVAŽIAVIMAS Į SKLYPĄ
	ĮEJIMAS Į PASTATĄ

PAGRINDINIAI RODIKLIAI

PAVADINIMAS	MATO VIENETAS	PROJEKTUOJAMA	PASTABOS
I. SKLYPAS			
1.1. SKLYPO PLOTAS	m ²	2023	
1.3. SKLYPO UŽSTATYMO INTENSIVUMAS	%	59,55	
1.4. STATINIŲ UŽIMAMAS ŽEMĖS PLOTAS	m ²	1470	
1.5. SKLYPO UŽSTATYMO TANKUMAS	%	72,66	
II. PASTATAI			
2.1. REKONSTRUOJAMAS SANDĖLIAVIMO PASKIRTIES PASTATAS 1F1p			
2.1.1. PASTATO PASKIRTIES RODIKLIAI (GAMYBOS, KITOS PLANUOJAMOS ŪKINĖS VEIKLOS, PASLAUGŲ APIMTIS, BUTŲ, VIETŲ, LOVŲ, BENDRAS IR APTARNAUJAMŲ ŽMONIŲ SKAIČIUS, KITI RODIKLIAI).			
2.1.2. BENDRASIS PLOTAS:	m ²	1204.75	
2.1.2.1. PAGRINDINIS	m ²	1119.79	
2.1.2.2. PAGALBINIS	m ²	84.96	
2.1.3. PASTATO TŪRIS	m ³	11250	
2.1.4. AUKŠTŲ SKAIČIUS	vnt.	1	
2.1.5. PASTATO AUKŠTIS	m	14.15	
2.1.6. PASTATO ENERGINIO NAUDINGUMO KLASĖ		-	
2.1.7. PASTATO ATSPARUMAS UGNIAI		III	

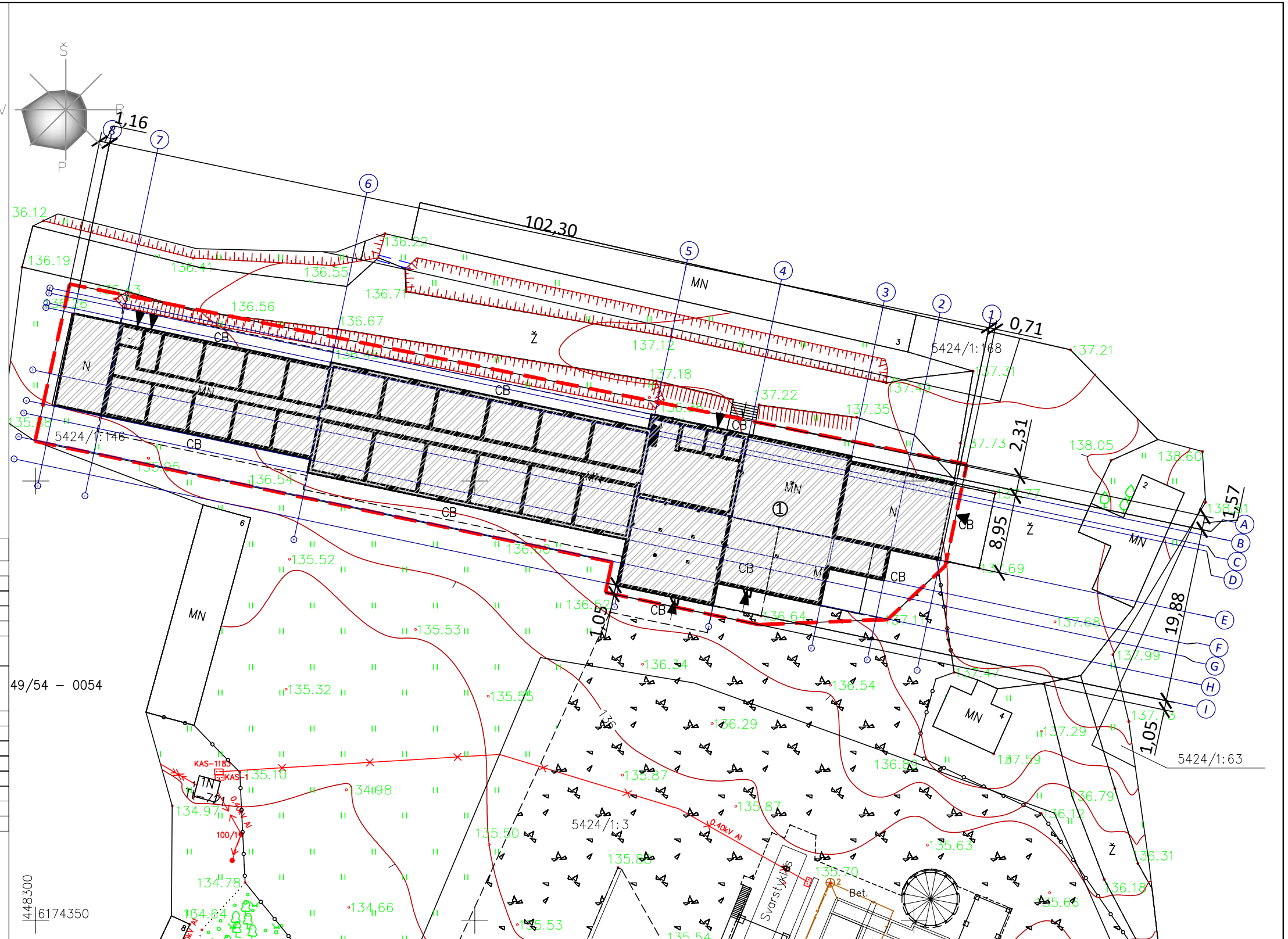

0	2021-12	Viešinimo procedūrai atlikti	
Laida	Išleidimo data	Laidos statusas. Keitimo priežastis (jei taikoma).	
Atestato Nr.		MB "STATYBŲ IDĖJA" kodas:303339699, Aušros al.66a-13, Šiauliai tel. +37067361089, el.paštas: info@statybuidėja.lt	SANDĖLIAVIMO PASKIRTIES PASTATO, DVARO G. 4, KIAUNORIŲ K., TYTUVENŲ APYLINKIŲ SEN., KELMĖS R. SAV., REKONSTRAVIMO PROJEKTINIAI PASIŪLYMAI.
35212	PV	A.Dabikas	SKLYPO PLANAS M1:500
0018113	lnž.	K.Pigulevičė	
LT	Fizinis asmuo R.M.	202006-03-PP-BD.B-01	Lapas Lapų
			1 1

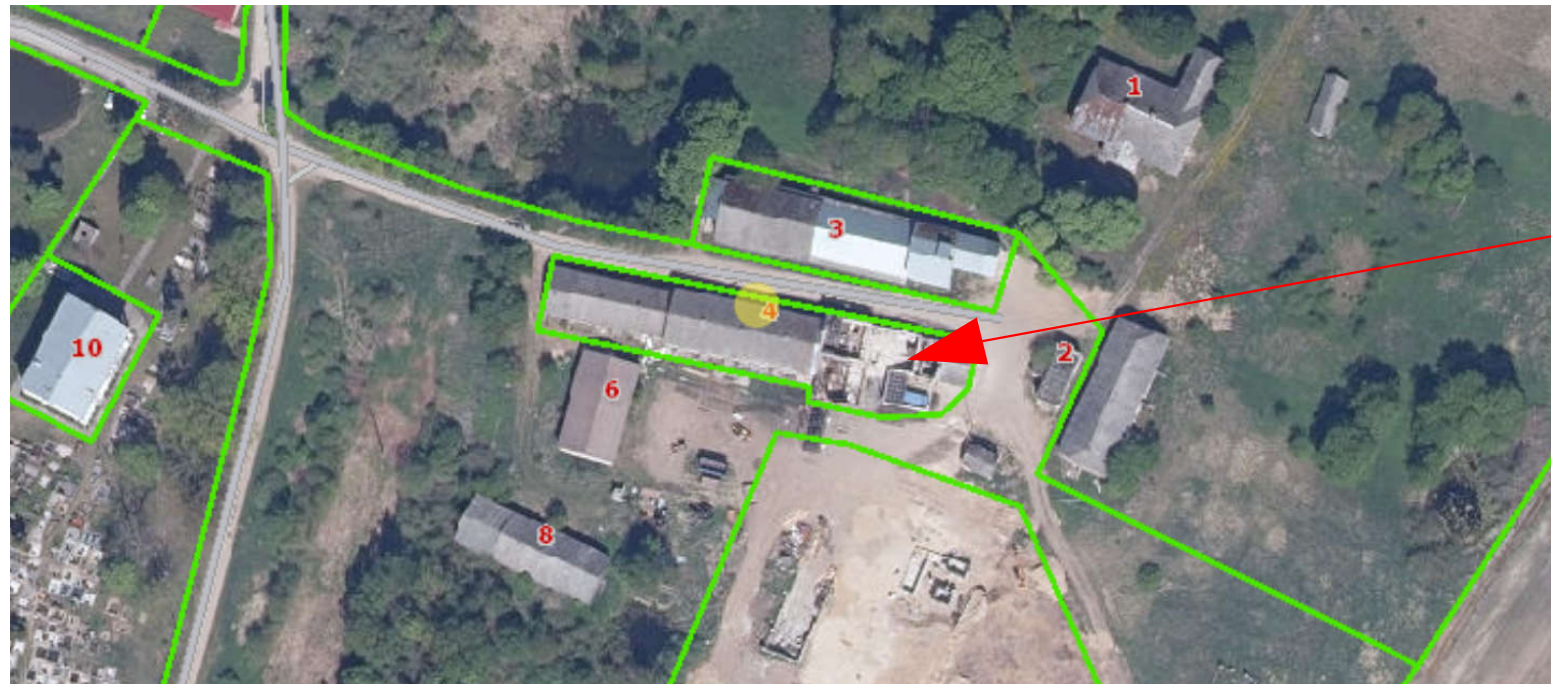

Sandėliavimo paskirties pastatas, Dvaro g. 4, Kaiunorių k. Kelmės r. sav., kuriame atliekamas rekonstravimas.

Remontuojamos pastato dalies patalpų padėtis pastato plane.

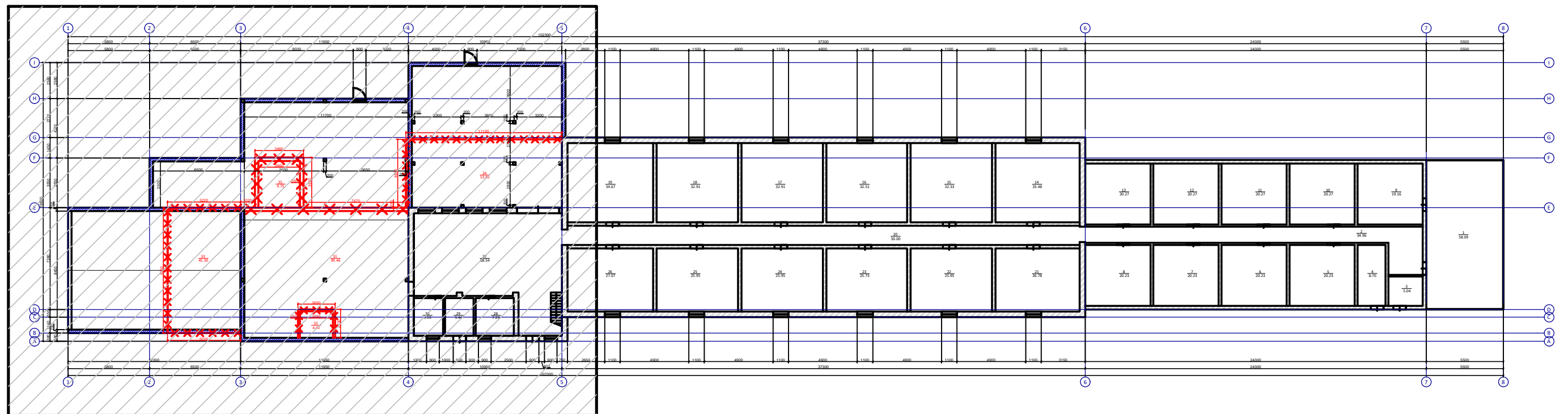

0	2021-12	Viešinimo procedūrai atlikti	
Laida	Išleidimo data	Laidos statusas. Keitimo priežastis (jei taikoma).	
Atestato Nr.		MB "STATYBŲ IDĖJA" kodas:303339699, Aušros al.66a-13, Šiauliai tel. +37067361089, el.paštas: info@statybuideja.lt	SANDĖLIAVIMO PASKIRTIES PASTATO, DVARO G. 4, KIAUNORIŲ K., TYTUVĖNŲ APYLINKIŲ SEN., KELMĖS R. SAV., REKONSTRAVIMO PROJEKGINIAI PASIŪLYMAI.
35212	PV	A.Dabrikas	SITUACIJOS SCHEMA
A082	SA PDV	A.Plaipa	
0018113	Inž.	K.Pigulevičė	
LT	Fizinis asmuo R. M.	202006-03-PP-BD.B-02	Lapas
			Lapų
			1
			1

REKONSTRUOJAMOS PASTATO DALIES AUKŠTO
PLANAS SU REKONSTRAVIMO DARBAIS M1:150

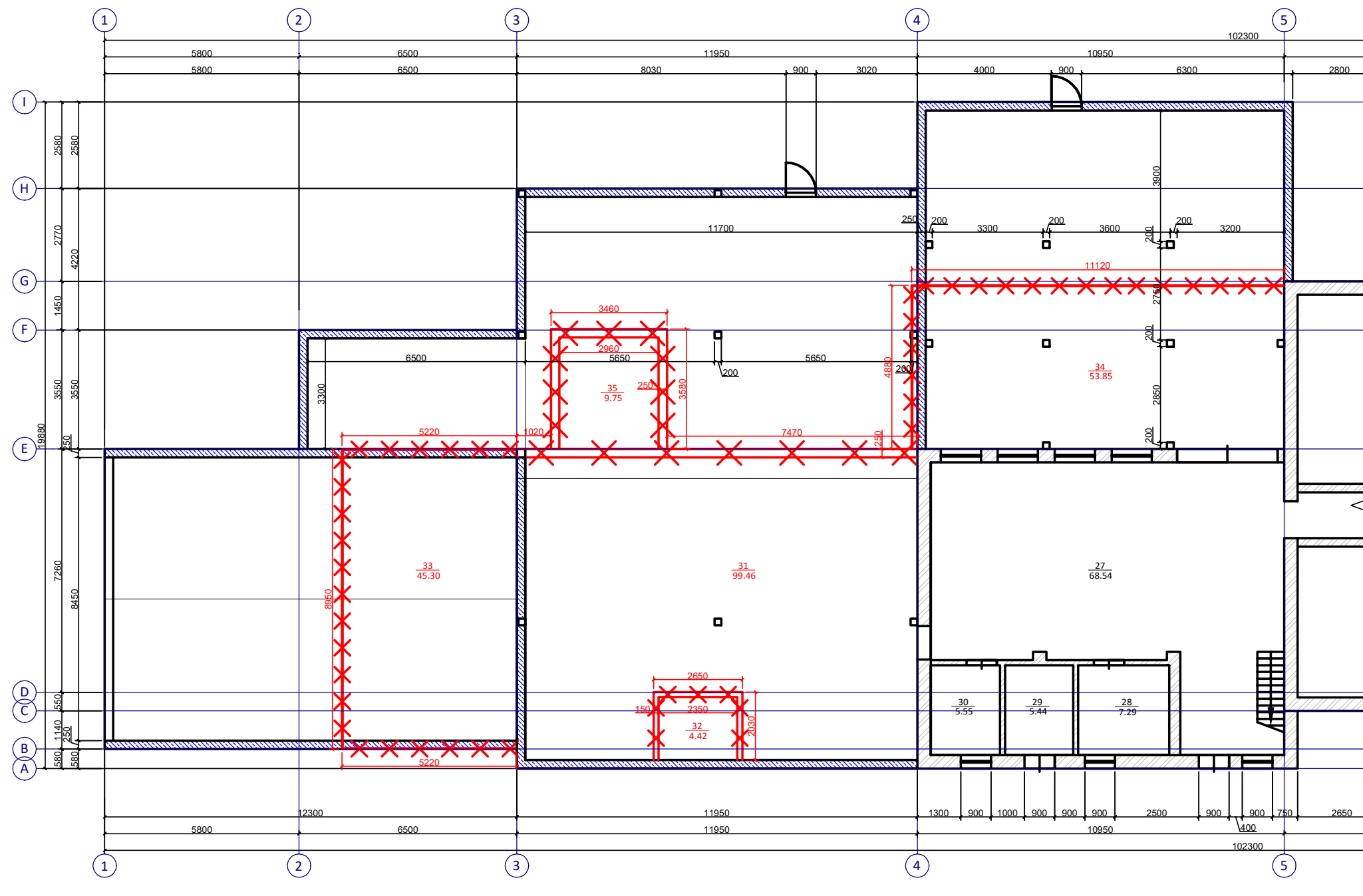

PATALPŲ EKSPLIKACIJA PRIEŠ
REKONSTRUKCIJĄ

Patalpų žymėjimas	Patalpų pavadinimas	Patalpos plotas M2
1	SANDĖLIS	58,09 m ²
2	KORIDORIUS	34,96 m ²
3	SANDĖLIS	5,04 m ²
4	SANDĖLIS	8,70 m ²
5	SANDĖLIS	20,23 m ²
6	SANDĖLIS	20,23 m ²
7	SANDĖLIS	20,23 m ²
8	SANDĖLIS	20,23 m ²
9	SANDĖLIS	19,16 m ²
10	SANDĖLIS	20,27 m ²
11	SANDĖLIS	20,27 m ²
12	SANDĖLIS	20,27 m ²
13	SANDĖLIS	20,27 m ²
14	SANDĖLIS	33,48 m ²
15	SANDĖLIS	32,33 m ²
16	SANDĖLIS	32,51 m ²
17	SANDĖLIS	32,91 m ²
18	SANDĖLIS	32,91 m ²
19	SANDĖLIS	34,67 m ²
20	KORIDORIUS	50,00 m ²
21	SANDĖLIS	26,78 m ²
22	SANDĖLIS	25,95 m ²
23	SANDĖLIS	25,73 m ²
24	SANDĖLIS	25,95 m ²
25	SANDĖLIS	25,95 m ²
26	SANDĖLIS	27,07 m ²
27	SANDĖLIS	68,54 m ²
28	SANDĖLIS	7,29 m ²
29	SANDĖLIS	5,44 m ²
30	SANDĖLIS	5,55 m ²
31	SANDĖLIS	99,46 m ²
32	SANDĖLIS	4,42 m ²
33	SANDĖLIS	45,30 m ²
34	SANDĖLIS	53,85 m ²
35	SANDĖLIS	9,75 m ²
VISO PLOTAS:		993,79m ²

SUTARTINIAI ŽENKLAI

	ESAMOS SIENOS
	GRIAUNAMOS SIENOS
	NAUJAI PROJEKTUOJAMOS SIENOS

0	2021-12	Viešinimo procedūrai atlikti		
Laida	Išleidimo data	Laidos statusas. Keitimo priežastis (jei taikoma).		
Atestato Nr.		MB "STATYBŲ IDĖJA" kodas:303339699, Aušros al.66a-13, Šiauliai tel. +37067361089, el.paštas: info@statybuideja.lt	SANDĖLIAVIMO PASKIRTIES PASTATO, DVARO G. 4, KIAUNORIŲ K., TYTUVĖNŲ APYLINKIŲ SEN., KELMĖS R. SAV., REKONSTRAVIMO PROJEKTINIAI PASIŪLYMAI.	
35212	PV	A.Dabrikas	AUKŠTO PLANAS SU REKONSTRAVIMO DARBAIS M1:150	
A082	SA PDV	A.Plaipa		
0018113	Inž.	K.Pigulevičė		
LT	Fizinis asmuo R. M.	202006-03-PP-BD.B-03	Lapas	Lapų
			1	1

REKONSTRUOJAMOS PASTATO DALIES AUKŠTO
PLANAS PO REKONSTRAVIMO M1:150

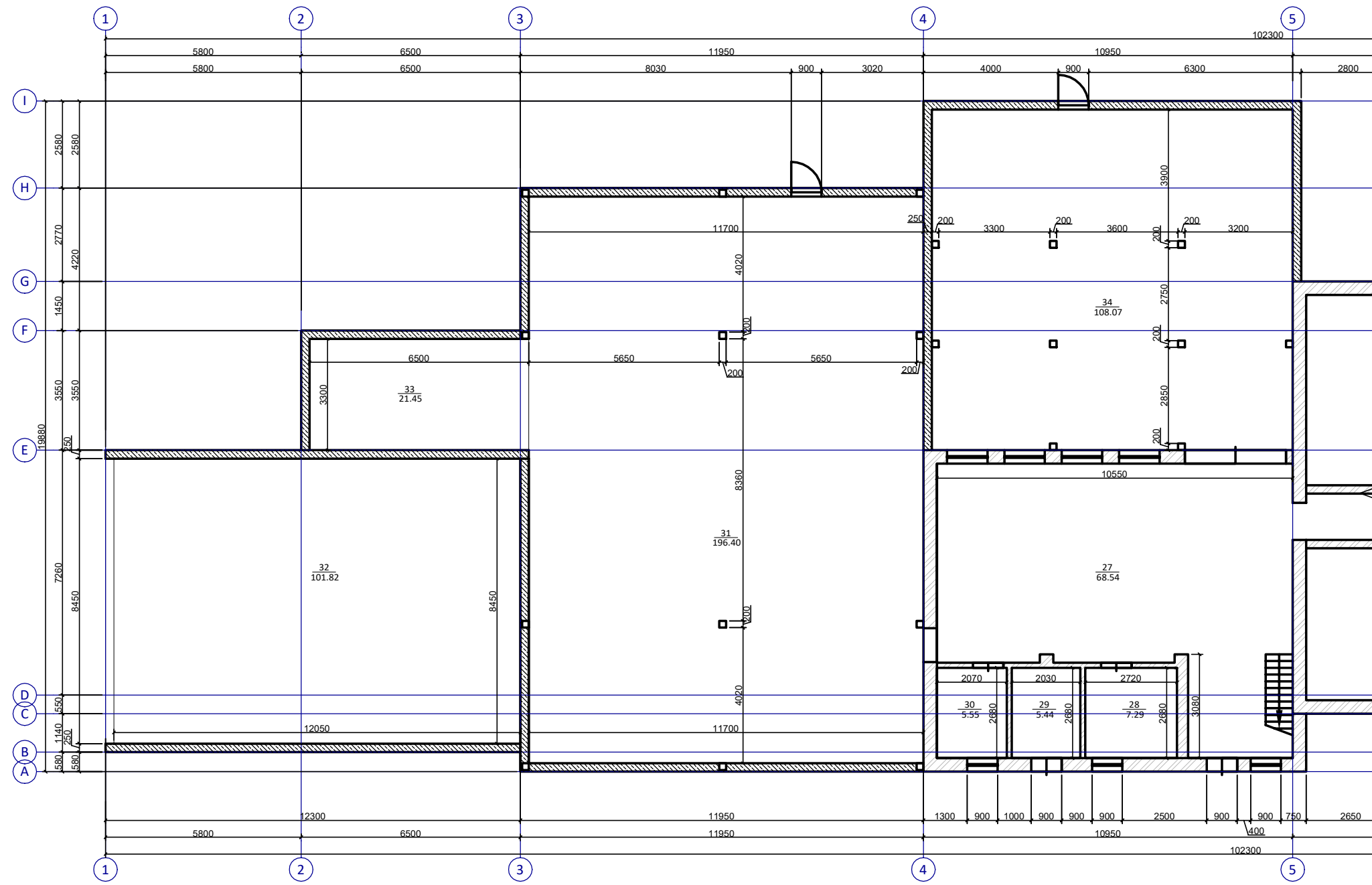

PATALPŲ EKSPLIKACIJA PO REKONSTRUKCIJOS

Patalpų žymėjimas	Patalpų pavadinimas	Patalpos plotas M2
1	SANDĒLIS	58,09 m ²
2	KORIDORIUS	34,96 m ²
3	SANDĒLIS	5,04 m ²
4	SANDĒLIS	8,70 m ²
5	SANDĒLIS	20,23 m ²
6	SANDĒLIS	20,23 m ²
7	SANDĒLIS	20,23 m ²
8	SANDĒLIS	20,23 m ²
9	SANDĒLIS	19,16 m ²
10	SANDĒLIS	20,27 m ²
11	SANDĒLIS	20,27 m ²
12	SANDĒLIS	20,27 m ²
13	SANDĒLIS	20,27 m ²
14	SANDĒLIS	33,48 m ²
15	SANDĒLIS	32,33 m ²
16	SANDĒLIS	32,51 m ²
17	SANDĒLIS	32,91 m ²
18	SANDĒLIS	32,91 m ²
19	SANDĒLIS	34,67 m ²
20	KORIDORIUS	50,00 m ²
21	SANDĒLIS	26,78 m ²
22	SANDĒLIS	25,95 m ²
23	SANDĒLIS	25,73 m ²
24	SANDĒLIS	25,95 m ²
25	SANDĒLIS	25,95 m ²
26	SANDĒLIS	27,07 m ²
27	SANDĒLIS	68,54 m ²
28	SANDĒLIS	7,29 m ²
29	SANDĒLIS	5,44 m ²
30	SANDĒLIS	5,55 m ²
31	SANDĒLIS	196,40 m ²
32	SANDĒLIS	101,82 m ²
33	SANDĒLIS	21,45 m ²
34	SANDĒLIS	104,07 m ²
VISO PLOTAS:		1204,75 m ²

SUTARTINIAI ŽENKLAI

	ESAMOS SIENOS
	NAUJAI PROJEKTUOJAMOS SIENOS

0	2021-12	Viešinimo procedūrai atlikti	
Laida	Išleidimo data	Laidos statusas. Keitimo priežastis (jei taikoma).	
Atestato Nr.		SANDĒLIAVIMO PASKIRTIES PASTATO, DVARO G. 4, KIAUNORIŲ K., TYTUVĖNŲ APYLINKIŲ SEN., KELMĖS R. SAV., REKONSTRAVIMO PROJEKTINIAI PASIŪLYMAI.	
35212	PV	A.Dabrikas	AUKŠTO PLANAS PO REKONSTRAVIMO M1:150
A082	SA PDV	A.Plaipa	
0018113	Inž.	K.Pigulevičė	
LT	Fizinis asmuo R. M.	202006-03-PP-BD.B-04	Laida
			0
			Lapas
			1
			Lapų
			1

REKONSTRUOJAMA PASTATO DALIS

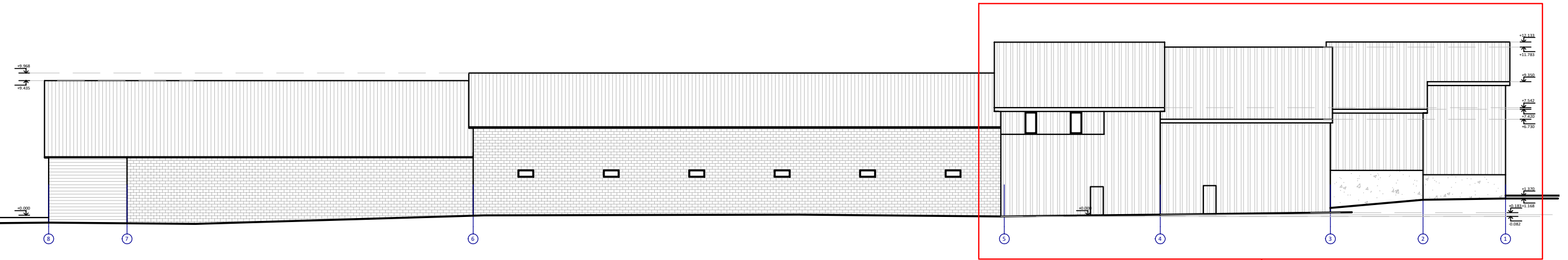
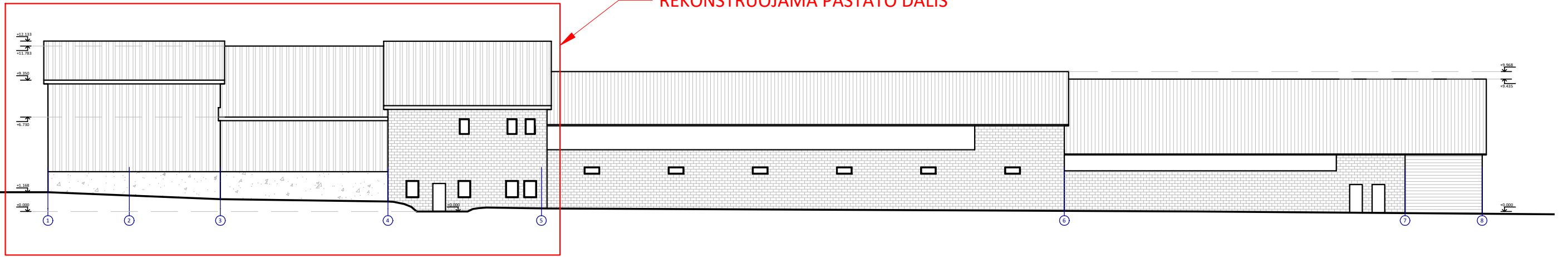

REKONSTRUOJAMA PASTATO DALIS

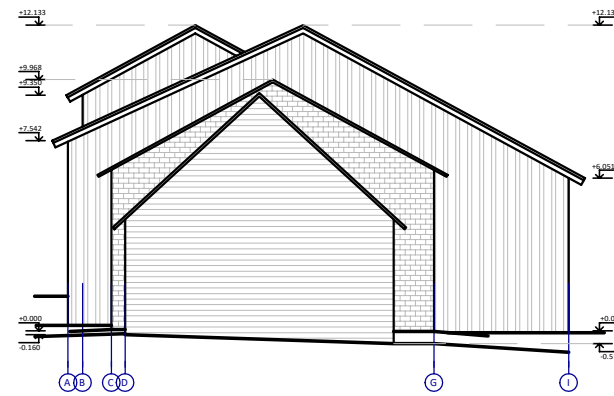
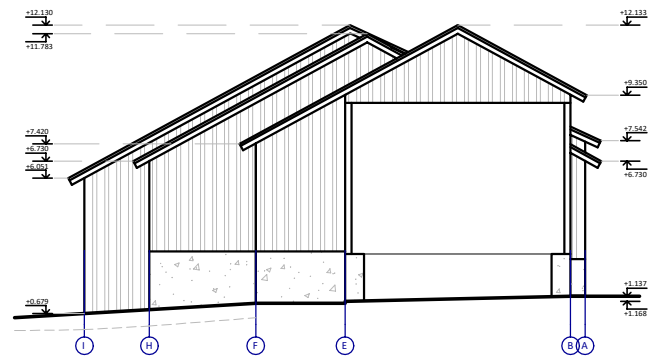

SUTARTINIAI ŽENKLAI

	PLYTŲ MŪRAS
	PROFILIUOTI SKARDOS LAKŠTAI
	BETONINIAI BLOKAI
	ESAMOS MEDINĖS LENTOS
	ESAMAS ASBESTINIS ŠIFERIS

0	2021-12	Viešinimo procedūrai atlikti	
Laida	Išleidimo data	Laidos statusas. Keitimo priežastis (jei taikoma).	
Atestato Nr.		MB "STATYBŲ IDĖJA" kodas:303339699, Aušros al.66a-13, Šiauliai tel. +37067361089, el.paštas: info@statybuideja.lt	SANDĖLIAVIMO PASKIRTIES PASTATO, DVARO G. 4, KIAUNORIŲ K., TYTUVĖNŲ APYLINKIŲ SEN., KELMĖS R. SAV., REKONSTRAVIMO PROJEKTINIAI PASIŪLYMAI.
35212	PV	A.Dabrikas	FASADAI PO REKONSTRAVIMO M1:300
A082	SA PDV	A.Plaipa	
0018113	Inž.	K.Pigulevičė	
LT	Fizinis asmuo R. M.	202006-03-PP-BD.B-05	Laida 0
			Lapas 1
			Lapų 1

FASADAI TARP AŠIŲ 1-5 M1:150

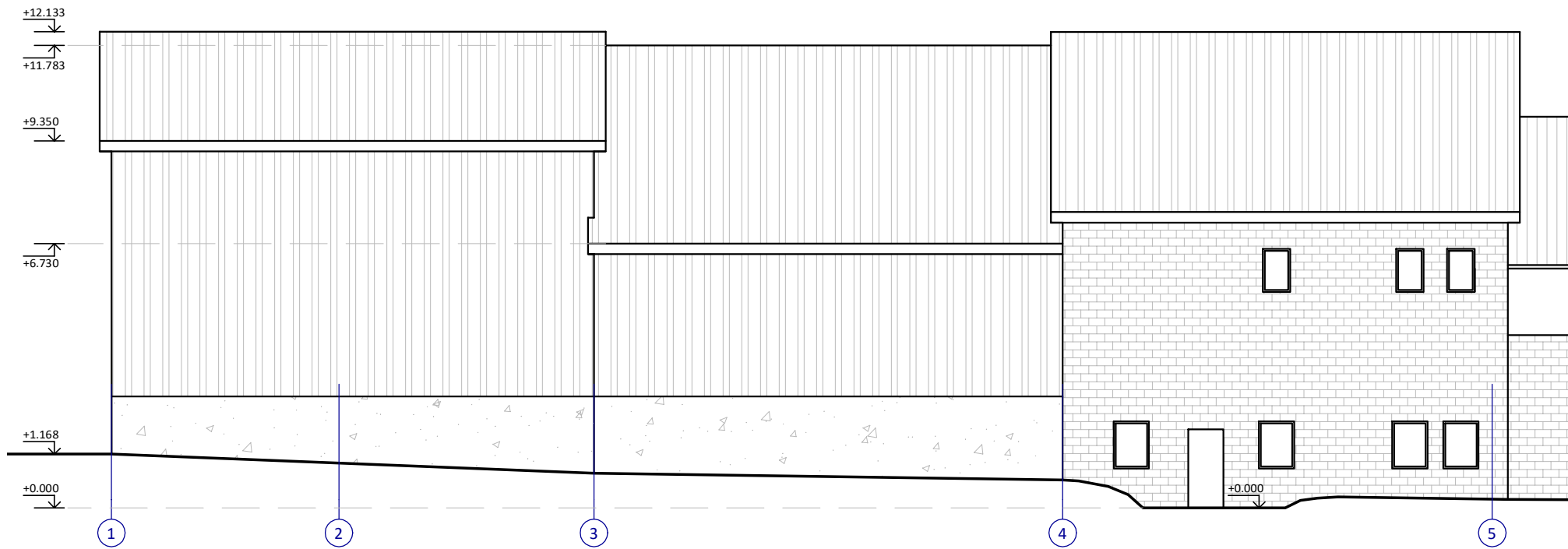

SUTARTINIAI ŽENKLAI	
	PLYTŲ MŪRAS
	PROFILIUOTI SKARDOS LAKŠTAI
	BETONINIAI BLOKAI
	ESAMOS MEDINĖS LENTOS
	ESAMOS ASBESTINIS ŠIFERIS

FASADAI TARP AŠIŲ I-A M1:150

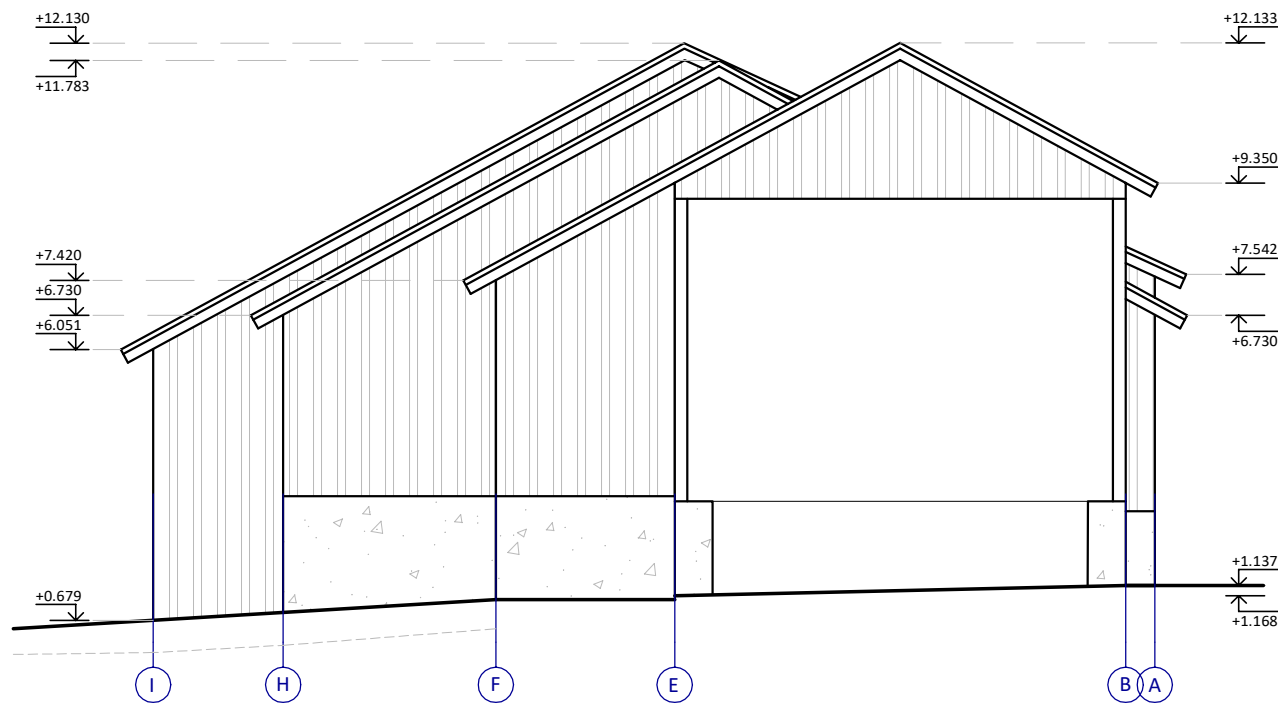

0	2021-12	Viešinimo procedūrai atlikti			
Laida	Išleidimo data	Laidos statusas. Keitimo priežastis (jei taikoma).			
Atestato Nr.		MB "STATYBŲ IDĖJA" kodas:303339699, Aušros al.66a-13, Šiauliai tel. +37067361089, el.paštas: info@statybuideja.lt	SANDĖLIAVIMO PASKIRTIES PASTATO, DVARO G. 4, KIAUNORIŲ K., TYTUVĖNŲ APYLINKIŲ SEN., KELMĖS R. SAV., REKONSTRAVIMO PROJEKTINGIAI PASIŪLYMAI.		
35212	PV	A.Dabrikas		FASADAI TARP AŠIŲ 1-5 IR I-A M1:150	Laida
A082	SA PDV	A.Plaipa			0
0018113	Inž.	K.Pigulevičė			Lapas
LT	Fizinis asmuo R. M.	202006-03-PP-BD.B-06	Lapas	Lapų	
			1	1	

FASADAI TARP AŠIŲ 5-1 M1:150

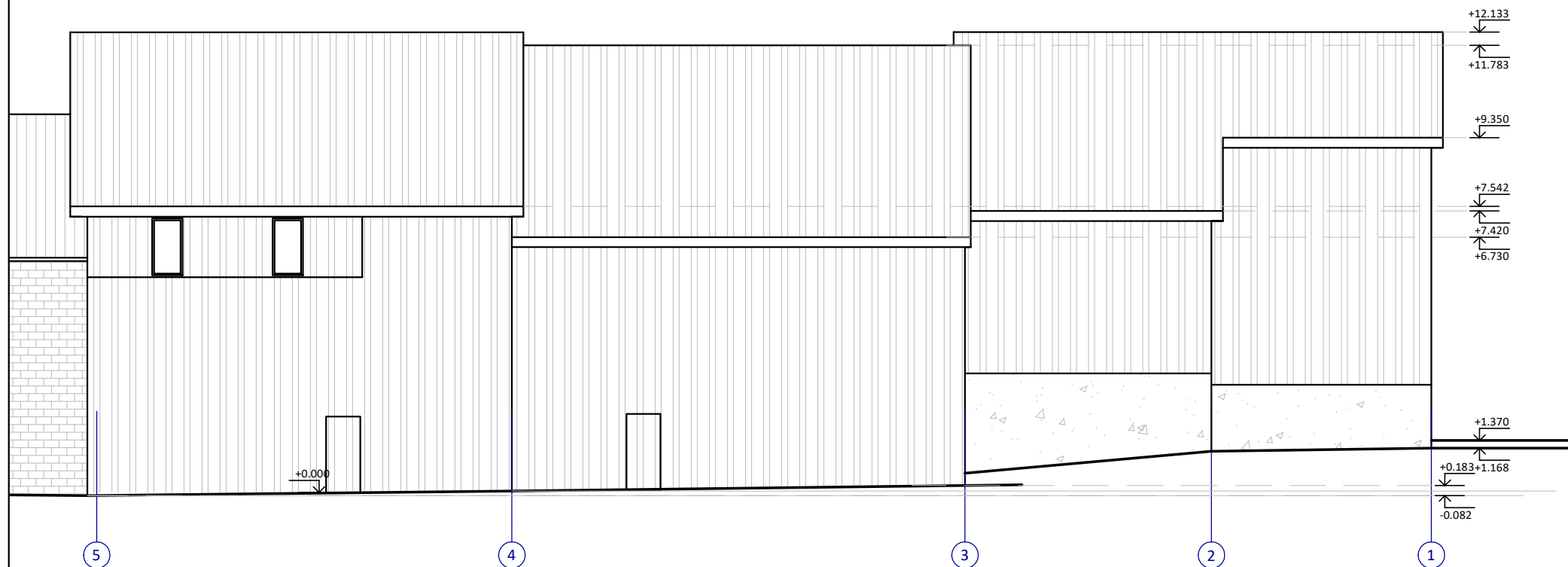

SUTARTINIAI ŽENKLAI

	PLYTŲ MŪRAS
	PROFILIUOTI SKARDOS LAKŠTAI
	BETONINIAI BLOKAI
	ESAMOS MEDINĖS LENTOS
	ESAMOS ASBESTINIS ŠIFERIS

FASADAI TARP AŠIŲ A-I M1:150

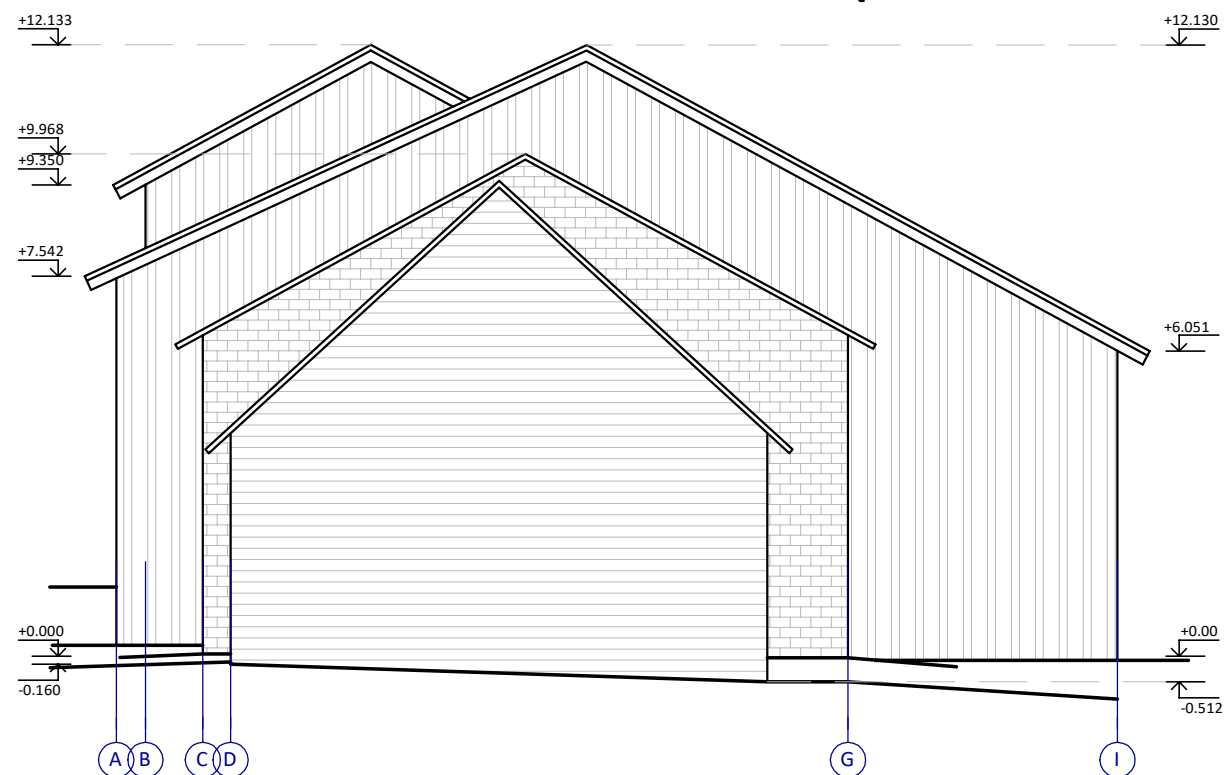

0	2021-12	Viešinimo procedūrai atlikti	
Laida	Išleidimo data	Laidos statusas. Keitimo priežastis (jei taikoma).	
Atestato Nr.		MB "STATYBŲ IDĖJA" kodas:303339699, Aušros al.66a-13, Šiauliai tel. +37067361089, el.paštas: info@statybuideja.lt	SANDĖLIAVIMO PASKIRTIES PASTATO, DVARO G. 4, KIAUNORIŲ K., TYTUVĖNŲ APYLINKIŲ SEN., KELMĖS R. SAV., REKONSTRAVIMO PROJEKGINIAI PASIŪLYMAI.
35212	PV	A.Dabrikas	FASADAI TARP AŠIŲ 5-1 IR A-I M1:150
A082	SA PDV	A.Plaipa	
0018113	Inž.	K.Pigulevičė	
LT	Fizinis asmuo R. M.	202006-03-PP-BD.B-07	Laida 0
			Lapas 1
			Lapų 1