



**OBJEKTAS** : **SANDĖLIAVIMO PASKIRTIES PASTATO FABRIKO G. 5B,  
JONAVOJE, STATYBOS PROJEKTAS**

**ADRESAS** : **FABRIKO G. 5B , JONAVA**

**STATYTOJAS** : **UAB „ALFIS“**

**STADIJA** : **PROJEKTINIAI PASIŪLYMAI**

**KATEGORIJA** : **YPATINGASIS STATINYS**

**DALIS** : **SKLYPO SUTVARKYMAS, ARCHITEKTŪRINĖ**

**OBJEKTO NUMERIS** : **0427**

**PROJEKTUOTOJAS** : **UAB ARCHITEKTŲ BIURAS G. NATKEVIČIUS IR  
PARTNERIAI**

**DIREKTORIUS**

**G. NATKEVIČIUS**

**PROJEKTO VADOVAS** **A1923**

**T. JŪRAS**

**ĮMONĖS REGISTRAVIMO  
PAŽYMĖJIMO NUMERIS** **028885**

SANDĖLIAVIMO PASKIRTIES PASTATO FABRIKO G. 5B, JONAVOJE, STATYBOS  
PROJEKTAS

PROJEKTINIAI PASIŪLYMAI

AIŠKINAMASIS RAŠTAS

PAŽINTINIAI DUOMENYS

- **Statybos pavadinimas.** Sandėliavimo paskirties pastato Fabriko g. 5B, Jonavoje, statybos projektas.
- **Statytojas (užsakovas).** Žemės sklypo savininkas - Lietuvos Respublika (a. k. 111105555). Projekto užsakovas UAB „Alfis“ (į. k. 300120351). Sudaryta Valstybinės žemės sklypo nuomos sutartis.
- **Projektuotojas.** Projektinius pasiūlymus parengė UAB Architektų biuras G. Natkevičius ir partneriai. Projekto vadovas - Tomas Jūras (kvalifikacijos atestatas Nr. A1923), architektūrinės dalies vadovas - Gintautas Natkevičius (kvalifikacijos atestatas Nr. A189).
- **Objekto teritorija.** Projektas rengiamas žemės sklype Fabriko g. 5B, Jonavoje. Sklypo kadastrinis Nr. 4610/0018:114, plotas 0,7798 ha, pagrindinė daikto naudojimo paskirtis – kita, žemės sklypo naudojimo būdas – pramonės ir sandėliavimo objektų teritorijos.

Sklype esantys registruoti statiniai: sandėlis (un. nr. 4696-1001-8119), kiti inžineriniai statiniai (kiemo aikštelė b1, tvora t1; un. nr. 4400-2377-3680). Neužstatytoje sklypo dalyje auga veja, medžių ar kitų vertingų augalų nėra.

Teritorijoje įrengti 0,4 kV elektros tinklai, vandentiekio tinklai, nuotekų tinklai, elektroninių ryšių tinklai, vidutinio slėgio dujotiekio tinklai, drenažo tinklai. Sklypui taikomos specialiosios naudojimo sąlygos: vandens tiekimo ir nuotekų, paviršinių nuotekų tvarkymo, infrastruktūros apsaugos zonos; skirstomųjų dujotiekių apsaugos zonos; elektros tinklų apsaugos zonos; elektroninių ryšių tinklų elektroninių ryšių infrastruktūros apsaugos zonos.

Į sklypą patenkama iš pietinės sklypo pusės, per esamą įvažiavimą iš Fabriko gatvės. Pietvakarinė sklypo dalis ribojasi su Fabriko gatve, šiaurės vakarinė dalis - su Girelės gatve. Šiaurės rytinė sklypo dalis ribojasi su sklypu Girelės g. 1B (paskirtis – kita, naudojimo būdas – daugiabučių gyvenamųjų pastatų ir bendrabučių teritorijos, sklype stovi pastatas – nakvynės namai) bei valstybine žeme, kurioje nesuformuoti žemės sklypai (teritorijoje stovi daugiabutis gyvenamasis namas ir garažų paskirties pastatai). Pietrytinė sklypo dalis ribojasi su žemės sklypu Fabriko g. 5 (paskirtis – kita, naudojimo būdai – komercinės paskirties objektų teritorijos ir pramonės ir sandėliavimo objektų teritorijos, sklype stovi paslaugų, sandėliavimo, garažų, prekybos ir kitos paskirties pastatai).

Pagal galiojantį Jonavos miesto bendrąjį planą (Jonavos miesto teritorijos bendrasis planas, 2011-02-17, Nr. ITS – 47) teritorija priskiriama pramonės ir komercinėms teritorijoms. Bendrojo plano sprendiniuose šios teritorijos užstatymo intensyvumo, tankumo ir aukščių rodikliai nenurodomi.

Ištraukos iš Jonavos miesto teritorijos bendrojo plano:

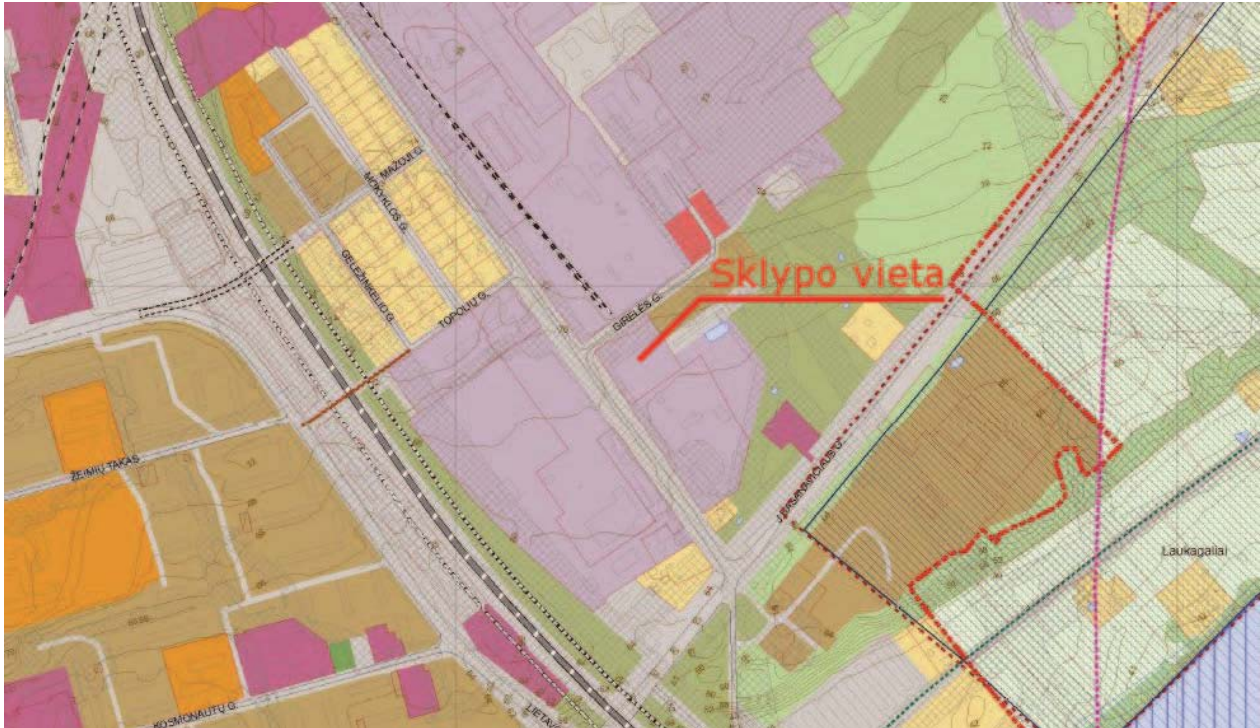

	<p>Pramonės ir komercinės teritorijos</p>	<p>Kitos paskirties žemė:  <i>komercinės paskirties objektų teritorijos;</i>  <i>pramonės ir sandėliavimo objektų teritorijos;</i>  <i>inžinerinės infrastruktūros teritorijos;</i>  <i>bendro naudojimo teritorijos;</i>  <i>atskirųjų želdynų teritorijos.</i></p>	
--	---	--	--

Tvarkoma teritorija nepatenka į saugomas, Natura 2000 ar kultūros paveldo teritorijas ir su jomis nesiriboja. Artimiausia saugoma teritorija ~850 m atstumu pietryčių kryptimi – Neries upė – buveinių apsaugai svarbios teritorijos. Projektuojamoje teritorijoje nekilnojamųjų kultūros vertybių nėra ir į kultūros apsaugos zonas nepatenka. Artimiausias kultūros paveldo objektas yra pavienis objektas – Antrojo pasaulinio karo Sovietų Sąjungos karių palaidojimo vieta (Un. kodas 10845), nutolęs nuo tvarkomos teritorijos ~550 m pietų kryptimi.

## TRUMPAS PROJEKTINIŲ SPRENDINIŲ (PASIŪLYMŲ) APRAŠYMAS

Vadovaujantis projektinių pasiūlymų rengimo užduotimi ir užsakovo pageidavimais sklype projektuojamas dviejų aukštų sandėliavimo paskirties pastatas su administracinėmis patalpomis. Projektuojamo pastato aukštis - 11,10 m, bendrasis plotas – 969,72 m<sup>2</sup>, tūris – 8550 m<sup>3</sup>. Projektuojamo pastato pagrindinė naudojimo paskirtis - sandėliavimo paskirties pastatas, statinio kategorija – ypatingasis statinys, statybos rūšis – naujo statinio statyba.

Pagrindinis pastato fasadas projektuojamas lygiagrečiai Fabriko gatvei, pastato fasadų apdaila – daugiasluoksnės fasadinės plokštės (spalva – geltona ir tamsiai pilka) ir aliuminio stiklo konstrukcijos, stogas – sutapdintas.

Projektuojamo stačiakampio formos plano pastato tūrį sudaro skirtingo aukščio pastato dalys, kuriose įrengiamos skirtingas funkcijas turinčios patalpos. Arčiausiai Fabriko gatvės esančioje pastato dalyje projektuojamos klientų priėmimo ir aptarnavimo bei pastato administracijos darbuotojų patalpos. Virš šios dalies patalpų projektuojamas nedidelio ploto pastato antras aukštas, skirtas pagalbinei inžinerinių sistemų įrangos patalpai įrengti. Sekančioje žemesnėje pastato dalyje projektuojamos darbuotojų poilsio, pagalbinės ir sanitarinės patalpos, mažesnioji sandėliavimo patalpa, trečioje dalyje – didelė sandėliavimo patalpa su technikos serviso ir apžiūros zona.

Šiuo metu sklype esantys sandėlis ir inžineriniai kiemo statiniai bus griaujami, moduliniai statiniai iškeliami.

Patekimui į sklypą projektuojami 2 įvažiavimai: vienas - iš Fabriko gatvės (keičiama esamo įvažiavimo vieta), kitas - iš Girelės gatvės. Abu įvažiavimai projektuojami 7 metrų pločio. Sklype greta įvažiavimo iš Girelės gatvės pusės projektuojama atvira plovykla, skirta įmonės transporto reikmėms. Numatomos dvi lengvų konstrukcijų sienos (h - 3,00 m; l - 16,00 m). Plovykla be stogo, su sutvirtinta betono danga bei vandens surinkimo lataku.

Visu sklypo perimetru įrengiama segmentinė vielos tinklo tvora (l~338m; h~1,80m). Tvorą tiesiama vidinėje sklypo ribos pusėje, konstrukcijoms neperžengiant sklypo ribos. Ties įvažiavimais iš Fabriko ir Girelės gatvių numatomi automatiniai vartai bei pakeliami užtvantai.

Priešais pagrindinį pastato fasadą bus įrengiamas informacinis/reklaminius pilonas ir trys vėliavų stiebai (h -10 m).

Sklype projektuojama betono trinkelų danga (~3520 m<sup>2</sup>) naudojama automobilių stovėjimo aikštei. Pėstiesiems ties įėjimu į pastatą ir rytine pastato dalimi projektuojama betono trinkelų danga (~193 m<sup>2</sup>) greta klojama sutvirtinta vejų korio danga (~242 m<sup>2</sup>). Atviroje plovykloje klojama - betono danga (~128 m<sup>2</sup>). Žalieji plotai (veja, medžiai) užims ~2764 m<sup>2</sup> sklypo ploto (~35,44 %) ir bus viršijami „Atskirųjų rekreacinės paskirties želdynų plotų normų“ minimalūs reikalavimai (pramonės ir sandėliavimo objektų teritorijoms, mažiausias želdynams priskiriamas plotas nuo viso žemės sklypo ploto turi sudaryti 10%). Sklype medžiai neauga, įgyvendinant projektą šiaurės rytinėje pusėje numatoma pasodinti 12 medžių, laikantis želdynų įrengimo ir želdinių veisimo taisyklių.

Projektuojamo pastato automobilių stovėjimo vietų poreikis vadovaujantis STR 2.06.04:2014 „Gatvės ir vietinės reikšmės keliai. Bendrieji reikalavimai“:

- Reikalinga 1 automobilių stovėjimo vieta 200 m<sup>2</sup> sandėlių ploto, t.y.  $599,27/200 \cong 3$  vietos;
- Reikalinga 1 automobilių stovėjimo vieta 25 m<sup>2</sup> pagrindinio administracinio ploto, t.y.  $112,69/25 \cong 5$  vietos.

Bendras pastato automobilių stovėjimo vietų poreikis - 8 vietos.

Sklype projektuojamoje kiemo aikštelėje bus įrengiamos 37 automobilių stovėjimo vietos. 2 iš jų skirtos žmonių su negalia reikmėms: 1 vieta - A tipo, 1 vieta - B tipo (įgyvendinami STR 2.03.01:2019 „Statinių prieinamumas“ IV skyriaus reikalavimai). Taip pat projektuojama elektromobilio įkrovimo

stotelė skirta dviejų elektromobilių įkrovimui (įgyvendinami STR 2.06.04:2014 „Gatvės ir vietinės reikšmės keliai. Bendrieji reikalavimai“ p. 107<sup>1</sup> reikalavimai - ne mažiau kaip 20% bendro privalomo automobilių stovėjimo vietų užtikrinama galimybė įkrauti automobilius, t.y.  $8 \cdot 0,2 = 1,6$  vietos).

Sklype projektuojami trys dviračių stovai, kurie talpins 6 dviračius. Įrengiama daugiau dviračio stovėjimo vietų nei numatyta STR 2.06.04:2014. „Gatvės ir vietinės reikšmės keliai. Bendrieji reikalavimai“ (sandėliavimo paskirties pastatui nėra nustatyto dviračių stovėjimo vietų poreikio, administracinių patalpų poreikis - reikalinga 1 dviračių stovėjimo vieta  $250 \text{ m}^2$ , pagrindinio ploto, t.y.  $112,69/250 \cong 0,45$  vietos).

Pagrindinės projektuojamo pastato laikančios konstrukcijos - gelžbetoniniai poliniai pamatai, gelžbetoninės kolonos, santvaros, plieninės ir gelžbetoninės stogo denginio konstrukcijos.

Pastato eksploatacijai užtikrinti reikalingi inžineriniai tinklai bus jungiami prie sklype ar greta jo esančių inžinerinių tinklų, kurie užtikrina reikalingus kiekius bei pajėgumus naujai projektuojamiems pastatams.

Projektuojamo sandėliavimo paskirties pastato projektiniai sprendiniai nepažeidžia trečiųjų asmenų interesų. Pastatas savo parametrais – aukščiu, plotu bei tūriu nepažeidžia Jonavos miesto bendrojo plano sprendinių bei neturės neigiamos įtakos aplinkinei teritorijai.

• **Pagrindiniai techniniai rodikliai :**

Pavadinimas	Mato vienetas	Kiekis
<b>SKLYPAS:</b>		
- sklypo plotas	$\text{m}^2$	7798
- užstatymo plotas	$\text{m}^2$	952,73
- sklypo užstatymo intensyvumas	%	13
- sklypo užstatymo tankis	%	13
<b>SANDĖLIAVIMO PASKIRTIES PASTATAS:</b>		
- bendrasis plotas	$\text{m}^2$	969,72
- naudingasis plotas	$\text{m}^2$	969,72
- pastato tūris	$\text{m}^3$	8550
- aukštų skaičius	vnt.	2
- pastato aukštis	m	11,10
- energinio naudingumo klasė	-	A++
- pastato (patalpų) akustinio komforto sąlygų klasė	-	C
- statinio atsparumo ugniai laipsnis	-	I

Architektas Gintautas Natkevičius



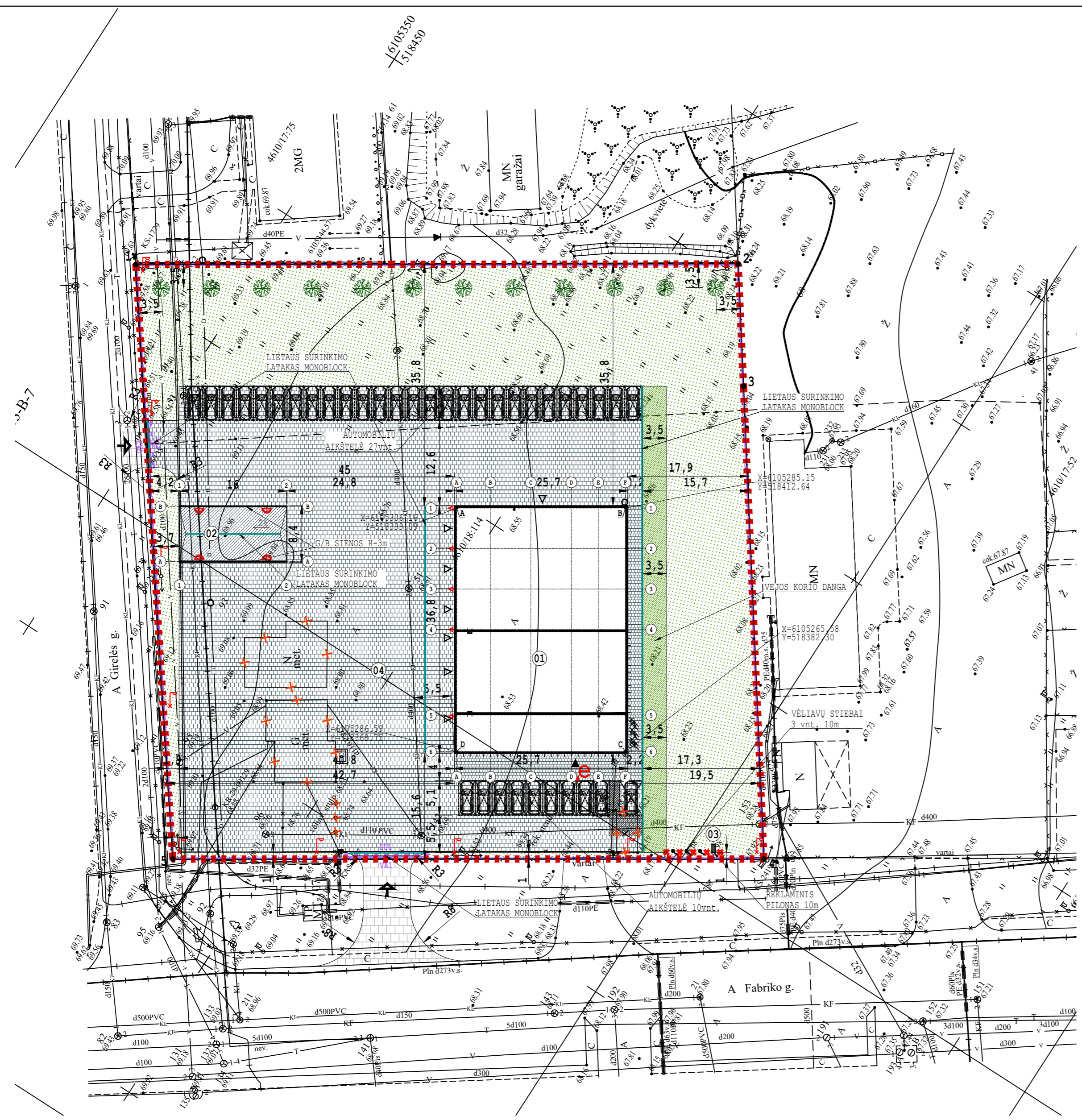
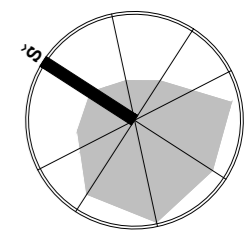

- I. SKLYPAS**
- SKLYPO PLOTAS..... 7798 m<sup>2</sup>
  - SKLYPO UŽSTATYMO INTENSIVUMAS..... 13 ‰
  - SKLYPO UŽSTATYMO TANKUMAS..... 13 ‰
  - SKLYPO UŽSTATYMO PLOTAS..... 952,73 m<sup>2</sup>
  - APĖJELDINTAS SKLYPO PLOTAS..... 2764 m<sup>2</sup>
- II. PASTATAS**
- PASTATO BENDRAS PLOTAS..... 969,72 m<sup>2</sup>
  - PASTATO TŪRIS..... 8550 m<sup>3</sup>
  - AUKŠTŲ SKAICIUS..... 2
  - PASTATO AUKŠTIS..... 11,1 m
  - ENERGINIO NAUDINGUMO KLASĖ..... A++
  - PASTATO ATSPARUMAS UGNIAI LAIPSNIS... I

KOORDINACIŲ SISTEMA: LKS-94		
SKLYPO (JO DALIES) KAMPŲ PAŽYMEJIMAS PLANE	SKLYPO (JO DALIES) KAMPŲ KOORDINATĖS	
1	X 6105365.69 Y 518403.67	
2	X 6105290.71 Y 518452.12	
3	X 6105280.23 Y 518437.31	
4	X 6105239.70 Y 518380.05	
5	X 6105313.32 Y 518332.57	

KOORDINACIŲ SISTEMA: KOORDINACIŲ SISTEMA LKS-94		
AŠIŲ SUSIKIRTIMO TAŠKŲ PAŽYMEJIMAS PLANE	AŠIŲ SUSIKIRTIMO TAŠKŲ KOORDINATĖS	
A (A,1 AŠIŲ SUSIKIRTIMAS)	X 6105306.16 Y 518399.09	
B (F,6 AŠIŲ SUSIKIRTIMAS)	X 6105285.15 Y 518412.64	
C (F,6 AŠIŲ SUSIKIRTIMAS)	X 6105285.58 Y 518382.30	
D (A,6 AŠIŲ SUSIKIRTIMAS)	X 6105286.59 Y 518368.75	

- SUTARTINIAI ŽYMĖJIMAI:**
- ① PROJEKTUOJAMAS PASTATAS
  - ② PROJEKTUOJAMA ATVIRA PLOVKLA
  - ③ PROJEKTUOJAMAS REKLAMINIS PILONAS 10m
  - ④ PROJEKTUOJAMA AIKŠTELĖ
  - SKLYPO RIBOS
  - PROJEKTUOJAMAS STATINYS
  - PAGRINDINIS IĖJIMAS
  - PAGALBINIAI IŠĖJIMAI
  - ĮVAŽIAVIMAS Į SKLYPĄ
  - ŠVIEČIANTIS REKLAMOS PILONAS H=10m
  - VĒLIAVOS STIEBAS H=10m 3vnt.
  - SEGMENTINĖ VĒLIOS TINKLO TVORA IGLIS - 338m, AUKŠTIS - 1,80m.
  - AUTOMAT. VARTAI VA1, VA2 SU PASIKALBĖJIMO ĮRENGINIU 7 m PLOČIO, AUKŠTIS - 1,80m 2vnt.
- PUL - AUTOMATINIS PAKELIAMAS UŽTVARAS PU1, PU2 7m PLOČIO 2vnt.
  - BETONINIŲ TRINKELIŲ 200x100x120mm DANGA, SPALVA JUODA..... 3520 m<sup>2</sup>
  - BETONINIŲ TRINKELIŲ 200x100x120mm DANGA, SPALVA JUODA..... 171 m<sup>2</sup>
  - BETONINIŲ TRINKELIŲ 200x100x60mm DANGA, SPALVA JUODA..... 193 m<sup>2</sup>
  - BETONO DANGA..... 128 m<sup>2</sup>
  - VEJA..... 2764 m<sup>2</sup>
  - VEJOS KORIO DANGA..... 242 m<sup>2</sup>
  - "ACO DRAIN" VANDENS SURINKIMO LOVIAI/ŽR LN DALKJE. 20cm PLOČIO, JUODOS SPALVOS /SUNKIAJAM TRANSPORTUI/
  - SODINAMI KUPOLINIAI H=2,5m MEDŽIAI (GUOBOS) 12vnt.
- X - DVIRAČIŲ STOVĖJIMO VIETA. 6 VNT.
  - ☐ - PROJEKTUOJAMA AUTOMOBILIŲ STOVĖJIMO VIETA. 37VNT.
  - ☐ - PROJEKTUOJAMA STOVĖJIMO VIETA NEIGALIESIEMS. 1 VNT.
  - ☐ - PROJEKTUOJAMA STOVĖJIMO VIETA NEIGALIESIEMS. 1 VNT.
  - ⊕ - 1 STOTELĖ 2 ELEKTROMOBILIAMS IKRAUTI
  - X - GRIAUNAMI- IŠKELIAMI STATINIAI.

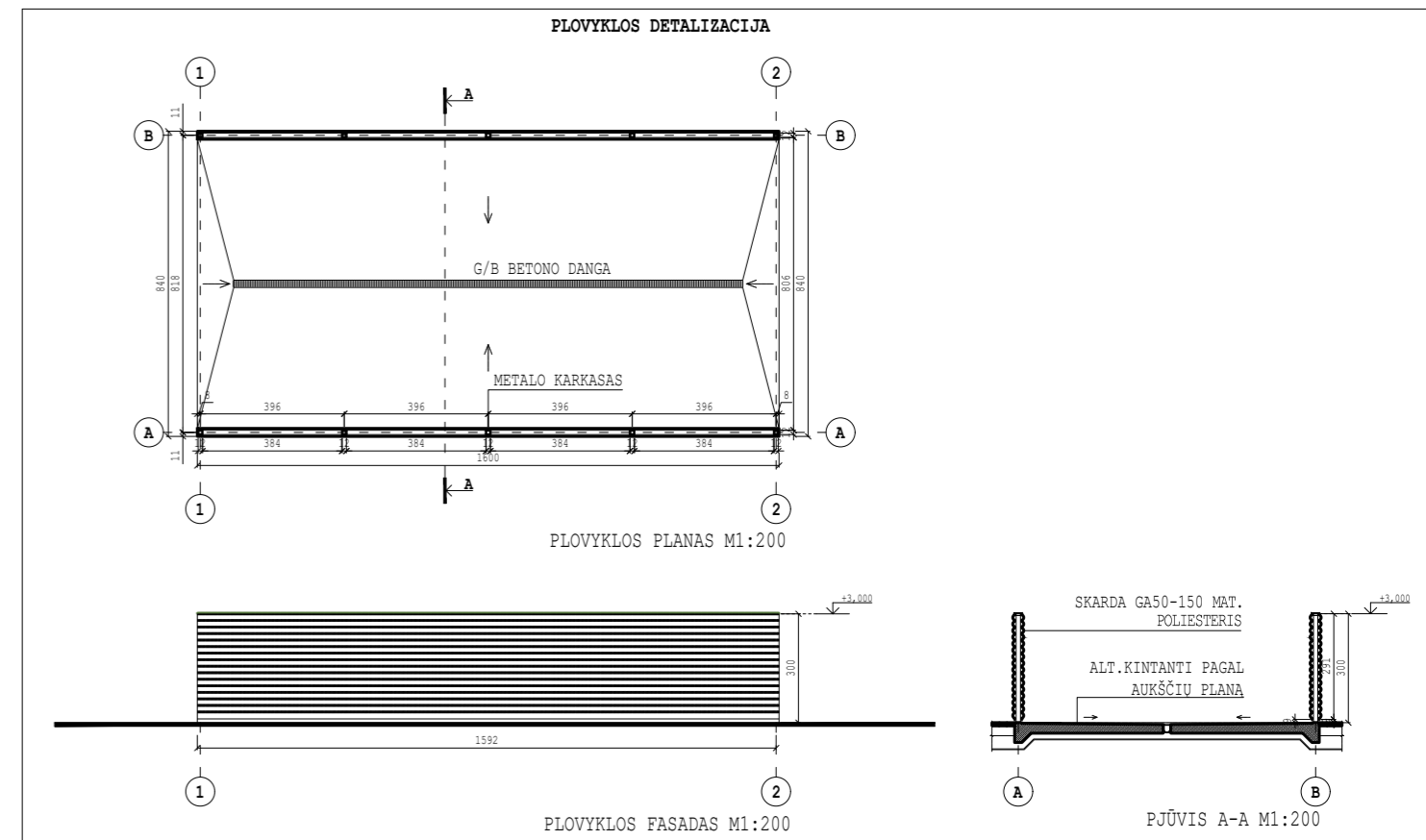

TIIS prašymo numeris		TIIS1-20220106-001075						
Objektas		FABRIKO G.5B JONAVA						
Plano tipas		Topografinis planas - pilnas turinys						
<b>INDIVIDUALI V.R. ĮMONĖ</b>		Pagrindinis objektų padėties tikslumas, cm						
		horizontalios padėties: 4			vertikalios padėties: 3			
Kv. paž. Nr.	Vardas ir pavardė	Parašas	Data	Mastelis	Koordinacių sistema	Aukščių sistema	Lapas	Lapų
IGKV-466	V. R.		2021-12-20	1:500	LKS 94	LAS07	1	1
Užsakovas	UAB "ALFIS"			Rangovas				
KVAL. PATV. DOK.NR.	UAB ARCHITEKTŲ BIURAS G.NATKEVIČIUS IR PARTNERIAI			OBJEKTAS SANDELIAVIMO PASKIRTIES PASTATO FABRIKO G.5B, JONAVOJE, STATYBOS PROJEKTAS				
A1923	PV	T.JŪRAS	STATINIO NR.IR PAVADINIMAS,DOKUMENTO PAVAD. LAIDA					
A189,0039	SP PDV	G.NATKEVIČIUS						SANDELIAVIMO PASKIRTIES PASTATAS SKLYPO PLANAS M 1:500
	ARCH.	E.SPŪDYS	0					
LT	STATYTOJAS IR (ARBA) UŽSAKOVAS UAB "ALFIS"							DOKUMENTO ŽYMUO
				0427 - 01 - PP - SP - 1		1	1	



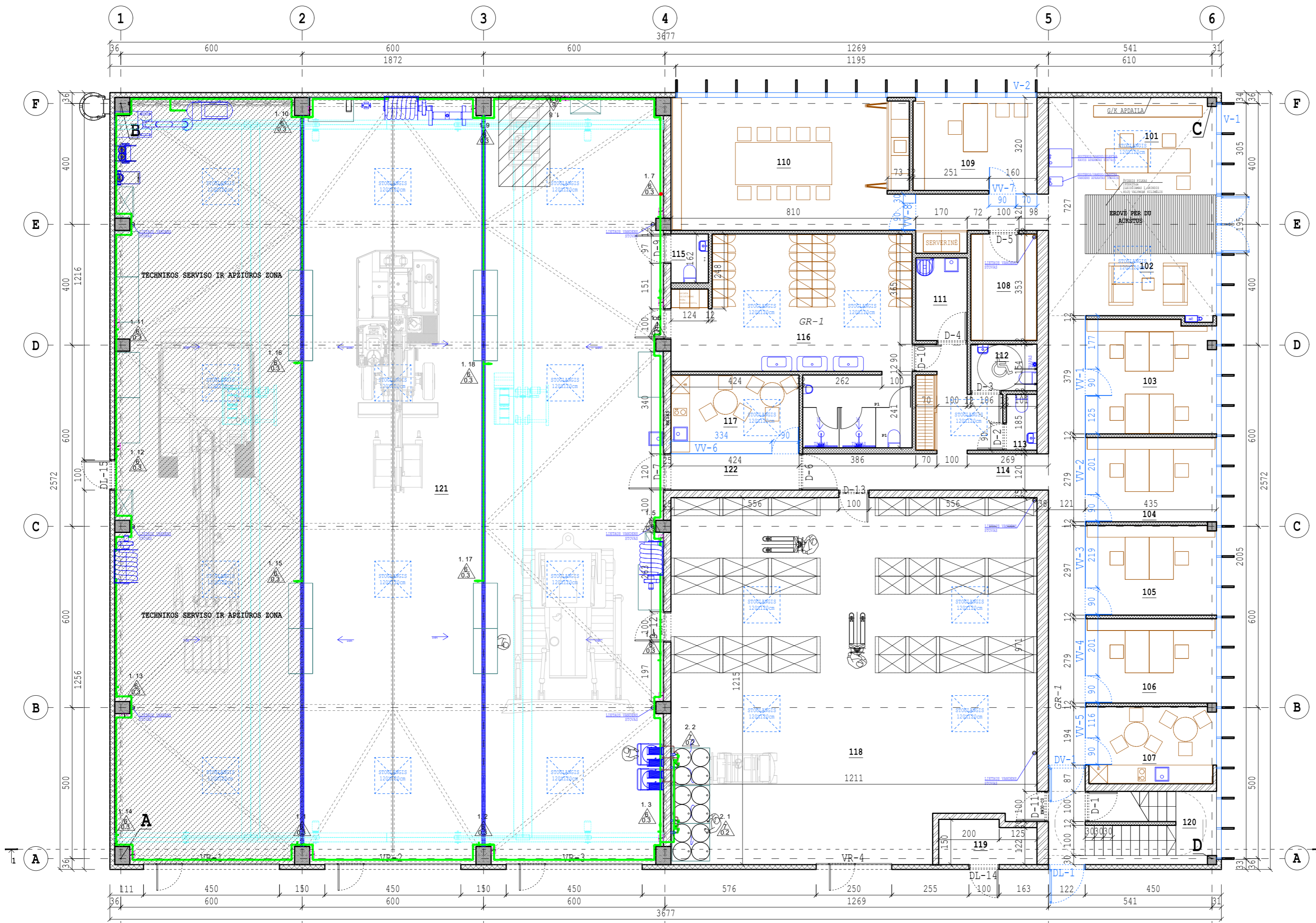

PIRMO AUKŠTO PATALPŲ EKSPLIKACIJA

NR.	PATALPOS PAVADINIMAS	PLOTAS m²
101	RECEPCIJA	17,70
102	LAUKIAMASIS	28,94
103	KABINETAS	16,14
104	KABINETAS	12,12
105	KABINETAS	12,85
106	KABINETAS	12,12
107	POILSIO PATALPA/VIRTUVĖLĖ	10,90
108	ARCHYVO PATALPA	7,73
109	KABINETAS	12,82
110	POSĖDŽIŲ SALĖ	34,78
111	VALYTOJOS PATALPA	4,66
112	TUALETAS ŽMONĖMS SU NEGALIA	3,37
113	TUALETAS	1,87
114	KORIDORIUS	37,08
115	TUALETAS	2,00
116	PERSIRENGIMO PATALPA/TUALETAS/DUŠAS	42,60
117	POILSIO PATALPA/VIRTUVĖLĖ	11,07
118	SANDĖLIS (MONTŲ SKAICIŲ ZONoje-3 VNT.)	141,56
119	ELEKTROS ĮVADO PATALPA	4,53
120	VANDENS ĮVADO PATALPA	4,23
121	TECHNIKOS SANDĖLIAVIMO PATALPA (MONTŲ SKAICIŲ ZONoje-12 VNT.)	457,71
122	KORIDORIUS	5,09
BENDRAS PIRMO AUKŠTO PLOTAS		881,87

TECHNIKOS SERVISO IR APŽIŪROS ZONA

SUTARTINIAI ŽYMĖJIMAI:

- G/B KOLONOS 30x30cm GRUNTUOJAMOS BESPALVIU GRUNTU.
- G/B KOLONOS 40x50cm GRUNTUOJAMOS BESPALVIU GRUNTU.
- G/B KOLONOS 50x60cm GRUNTUOJAMOS BESPALVIU GRUNTU.
- MŪRO SIENOS 25cm; 38cm GRUNTUOJAMOS DAŽOMOS SPALVA BALTA.
- DAUGIASLUOKSNĖ PLOKŠTĖ SU PUTŲ POLISTIRENO UŽPILDU, 16cm, H-110cm, RUUKKI, IŠORINIS DANGOS PROFILIS-MIKROPROFILIUOTAS. IŠORĖS SPALVA TAMSIAI PILKA MATINIS POLIESTERIS. VIDAUŠ SPALVA ŠVIESIAI PILKA. PASLĖPTAS TVIRTINIMAS.
- G/K PERTVAROS 12cm.
- PARAPETO APSKARDINIMAS. SPALVA TAMSIAI PILKA.
- RITININĖ STOGO DANGA.
- AL. STIKLO KONSTRUKCIJOS. SPALVA TAMSIAI PILKA.
- SAUGUS SKAIDRAUS BERĖMIO STIKLO PERTVAROS.
- LIETAUS VANDENS STOVAS
- LIETAUS VANDENS ĮLAJA.

KVAL. PATV. DOK.NR.	UAB ARCHITEKTŲ BIURAS G.NATKEVIČIUS IR PARTNERIAI		OBJEKTO SANDĖLIAVIMO PASKIRTIES PASTATO FABRIKO G.5B JONAVOJE STATYBOS PROJEKTAS
A1923	PV	T.JŪRAS	
A189,0039	SP PDV	G.NATKEVIČIUS	STATINIO NR. IR PAVADINIMAS, DOKUMENTO PAVAD.
	ARCH.	E.SPŪDYS	SANDĖLIAVIMO PASKIRTIES PASTATAS PIRMO AUKŠTO PLANAS
LT	STATYTOJAS IR (ARBA) UŽSAKOVAS UAB "ALFIS"		DOKUMENTO ŽYMUO 0427-01-PP-SA-1
			LAPAS LAPŲ
			1 1



ANTRO AUKŠTO PATALPŲ EKSPLIKACIJA		
NR.	PATALPOS PAVADINIMAS	PLOTAS m²
201	PAGALBINĖS PATALPOS	87,85
BENDRAS ANTRO AUKŠTO PLOTAS		87,85
BENDRAS PASTATO PLOTAS		969,72

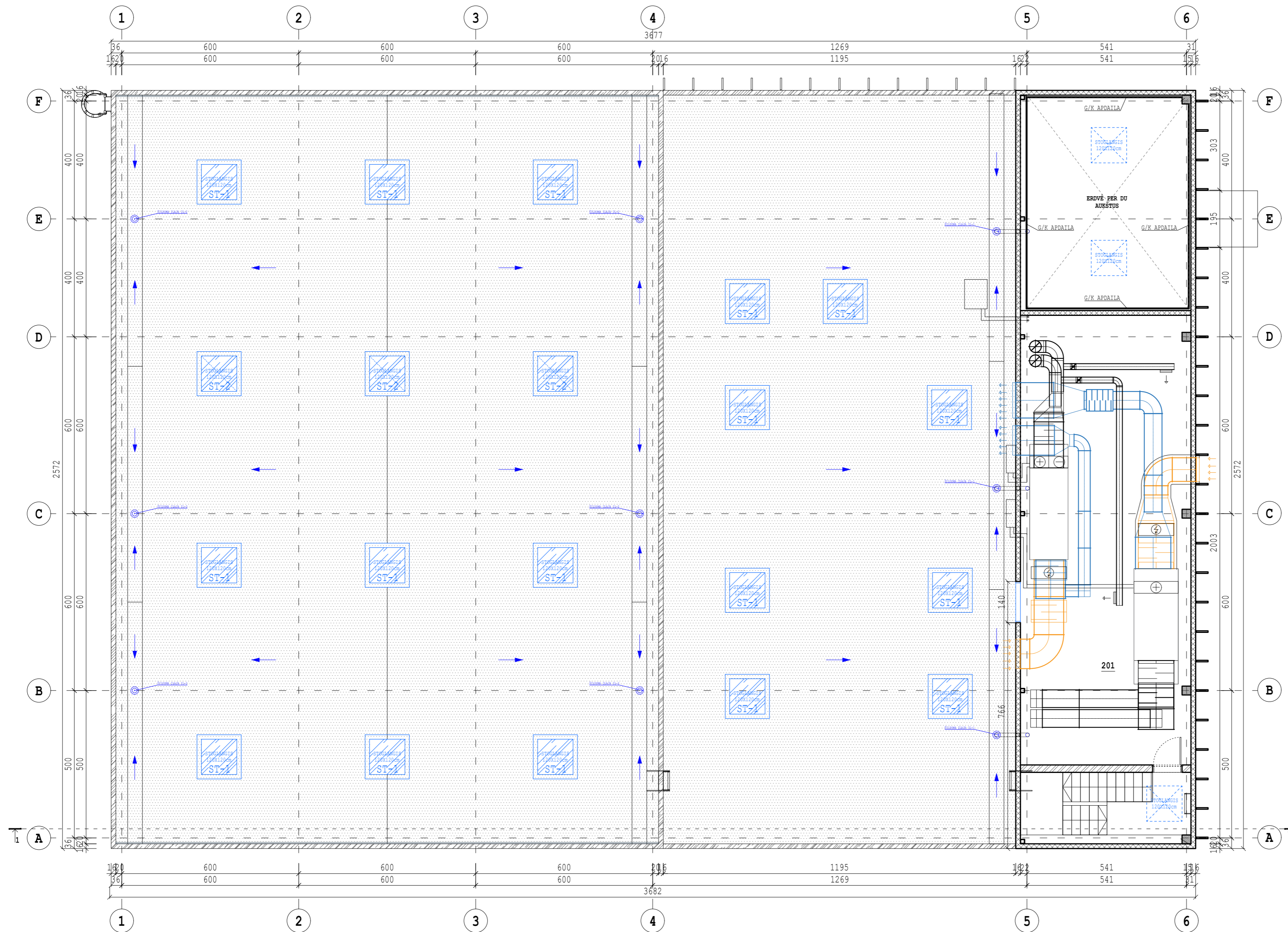

**SUTARTINIAI ŽYMĖJIMAI:**

- G/B KOLONOS 30x30cm GRUNTUOJAMOS BESPALVIU GRUNTU.
- METALO KONSTRUKCIJOS.
- DAUGIASLUOKSNĖ PLOKŠTĖ SU PUTŲ POLISTIRENO UŽPILDU, 16cm, H-110cm, RUUKKI, IŠORINIS DANGOS PROFILIS-MIKROPROFILIUOTAS. IŠORĖS SPALVA TAMSAI PILKA MATINIS POLIESTERIS. VIDAUS SPALVA ŠVIESIAI PILKA. PASLĖPTAS TVIRTINIMAS.
- G/K PERTVAROS 12cm.
- PARAPETO APSKARDINIMAS. SPALVA TAMSAI PILKA.
- RITININĖ STOGO DANGA.
- AL. STIKLO KONSTRUKCIJOS. SPALVA TAMSAI PILKA.
- LIETAUS VANDENS STOVAS
- LIETAUS VANDENS ĮLAJA.

KVAL. PATV. DOK. NR.	UAB ARCHITEKTŲ BIURAS G. NATKEVIČIUS IR PARTNERIAI			OBJEKTO SANDĖLIAVIMO PASKIRTIES PASTATO FABRIKO G.5B JONAVOJE STATYBOS PROJEKTAS
A1923	PV	T. JŪRAS		STATINIO NR. IR PAVADINIMAS, DOKUMENTO PAVAD.
A189,0039	SP PDV	G. NATKEVIČIUS	ARCH. E. SPŪDYS	SANDĖLIAVIMO PASKIRTIES PASTATAS ANTRO AUKŠTO PLANAS M 1:100
LT	STATYTOJAS IR (ARBA) UŽSAKOVAS UAB "ALFIS"		DOKUMENTO ŽYMUO 0427-01-PP-SA-2	LAPAS LAPŲ 1 1



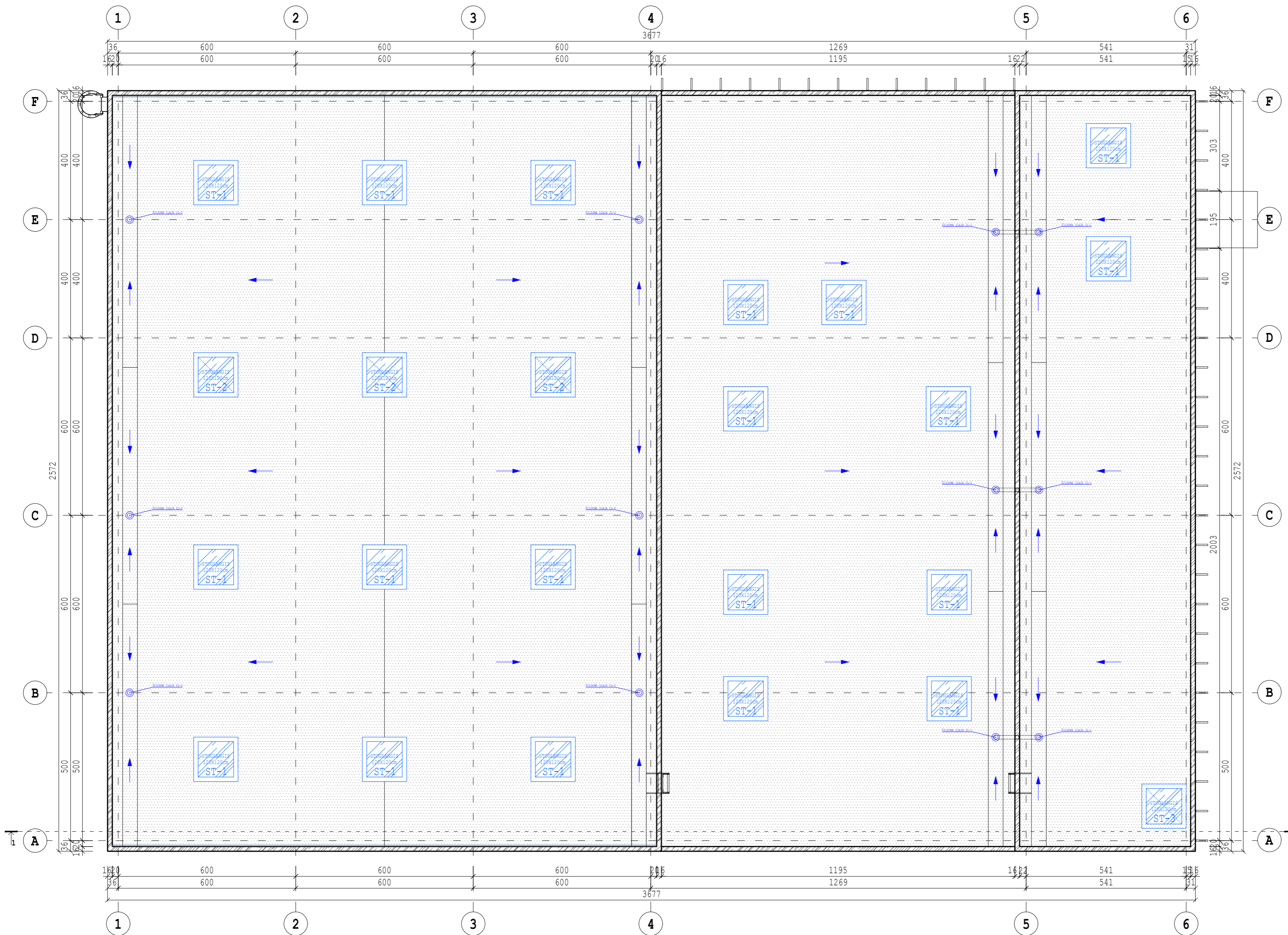

- SUTARTINIAI ŽYMĖJIMAI:**
- PARAPETO APSKARDINIMAS. SPALVA TAMŠIAI PILKA.
  - RITININĖ STOGO DANGA.
  - LIETAUS VANDENS ĮLAJA.

KVAL. PATV. DOK.NR.	UAB ARCHITEKTŲ BIURAS G.NATKEVIČIUS IR PARTNERIAI			OBJEKTAS SANDĖLIAVIMO PASKIRTIES PASTATO FABRIKO G.5B JONAVOJE STATYBOS PROJEKTAS	
A1923	PV	T.JŪRAS		STATINIO NR.IR PAVADINIMAS, DOKUMENTO PAVAD.	LAIDA
A189,0039	SP PDV	G.NATKEVIČIUS	ARCH.	E.SPŪDYS	0
LT	STATYTOJAS IR (ARBA) UŽSAKOVAS UAB "ALFIS"		DOKUMENTO ŽYMUO	0427-01-PP-SA-3	LAPAS LAPŲ 1 1

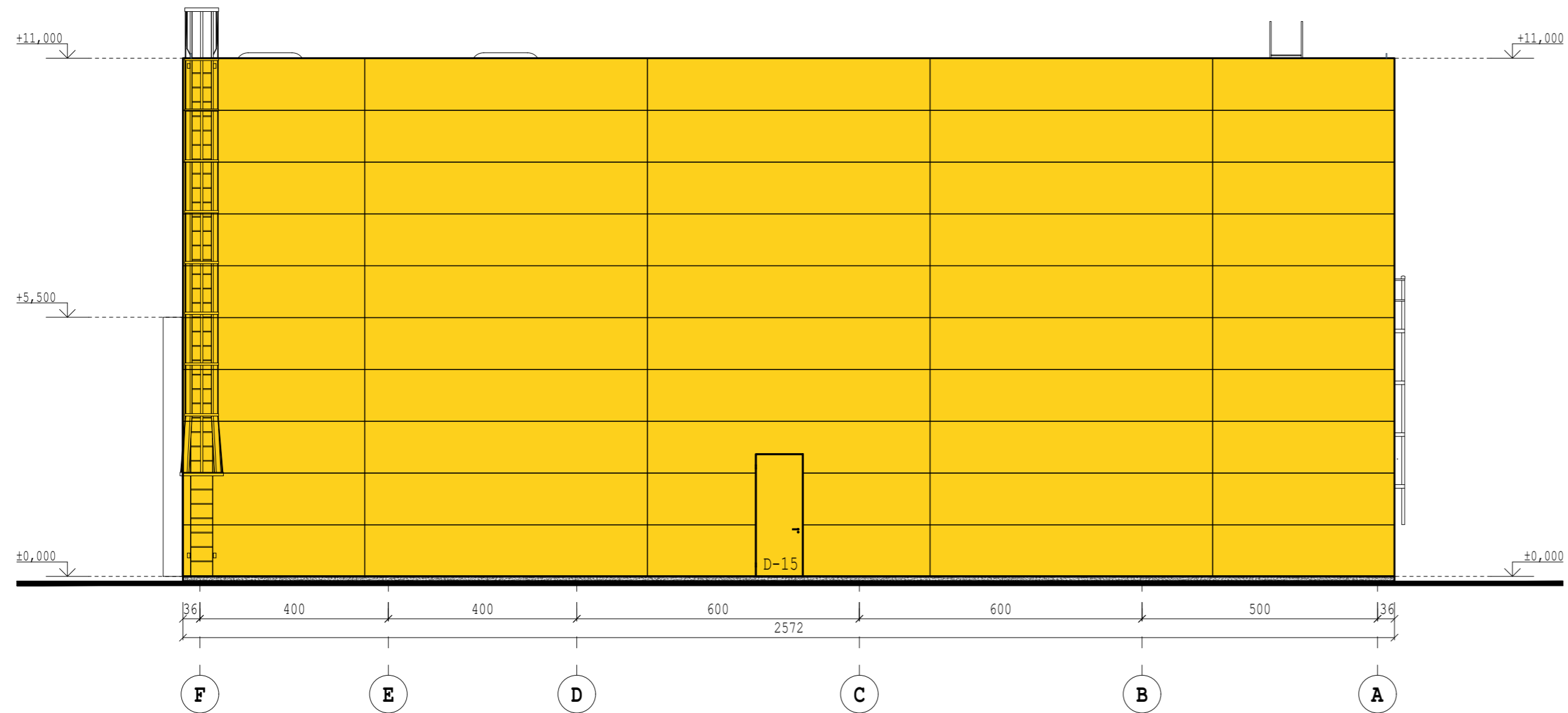
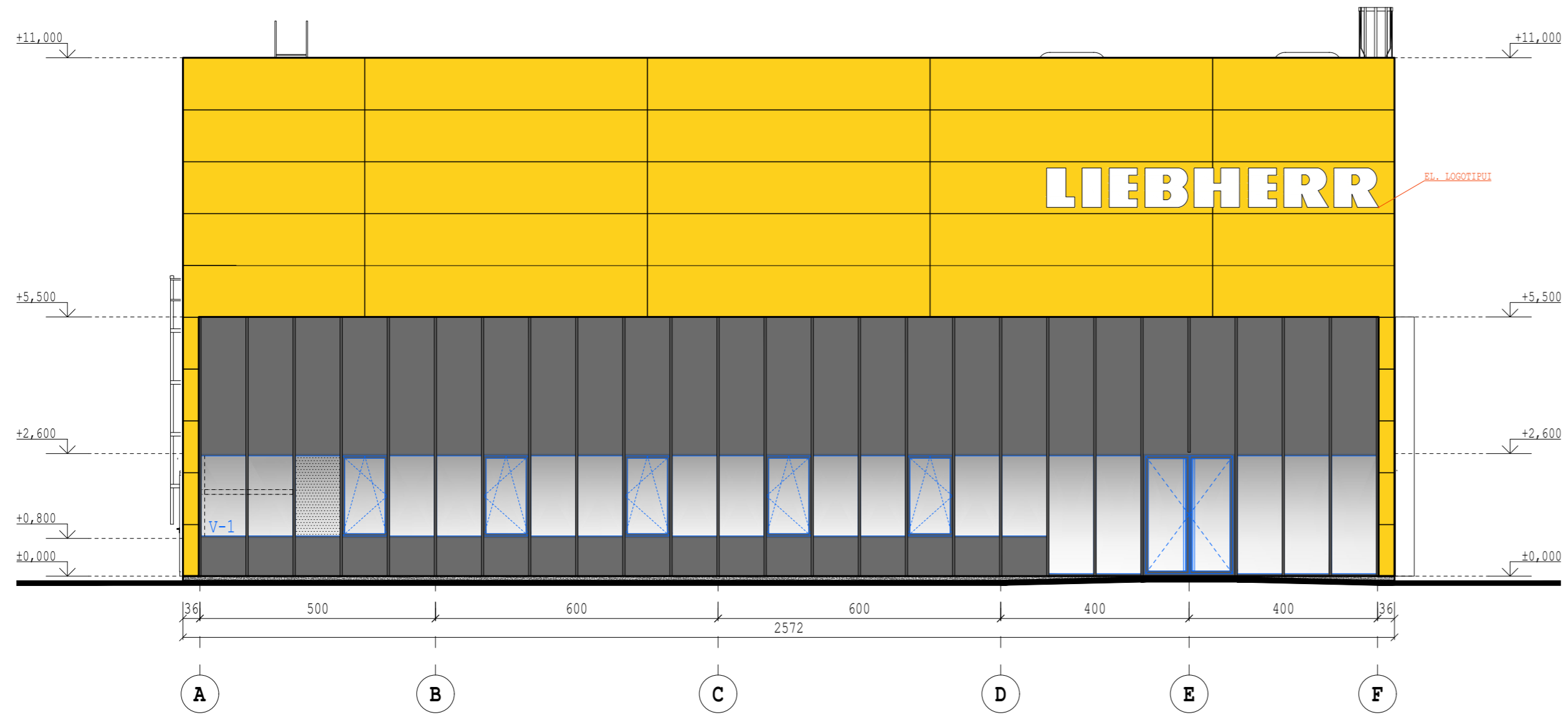

SUTARTINIAI ŽYMĖJIMAI:

- DAUGIASLUOKSNĖ PLOKŠTĖ SU PUTŲ POLISTIRENO UŽPILDU, 16cm, H=110cm. PASLĖPTAS TVIRTINIMAS. SPALVA GELTONA.
- DAUGIASLUOKSNĖ PLOKŠTĖ SU PUTŲ POLISTIRENO UŽPILDU, 16cm, H=110cm. PASLĖPTAS TVIRTINIMAS. SPALVA TAMSIAI PILKA.
- ALIUMINIO VITRINOS SU SKAIDRIAIS STIKLO PAKETAIS. SPALVA TAMSIAI PILKA.
- ALIUMINIO VITRINOS SU EMALITO STIKLO PAKETAIS. SPALVA TAMSIAI PILKA.

KVAL. PATV. DOK.NR.	UAB ARCHITEKTŲ BIURAS G.NATKEVIČIUS IR PARTNERIAI			OBJEKTAS SANDĖLIAVIMO PASKIRTIES PASTATO FABRIKO G.5B JONAVOJE STATYBOS PROJEKTAS	
A1923	PV	T.JŪRAS		STATINIO NR.IR PAVADINIMAS, DOKUMENTO PAVAD.	LAIDA
A189,0039	SP PDV	G.NATKEVIČIUS	ARCH. E.SPŪDYS	SANDĖLIAVIMO PASKIRTIES PASTATAS PASADAI TARP AŠIŲ A-E, E-A M 1:100	0
LT	STATYTOJAS IR (ARBA) UŽSAKOVAS UAB "ALFIS"		DOKUMENTO ŽYMUO 0427-01-PP-SA-4	LAPAS	LAPŲ
				1	1



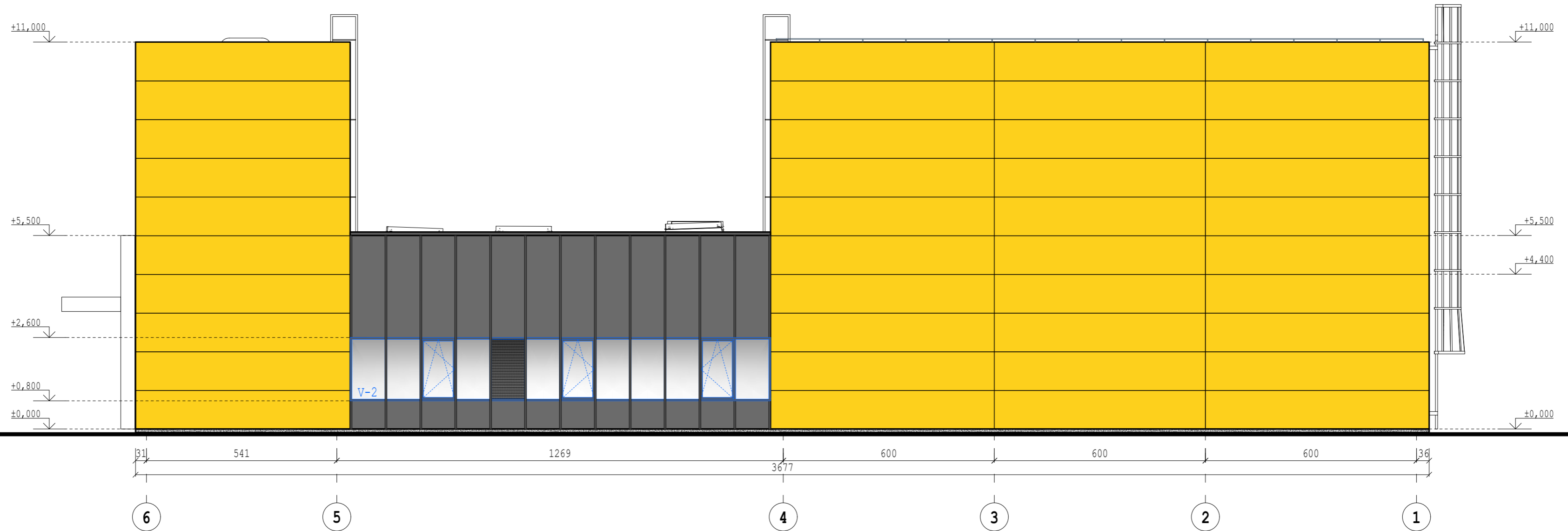
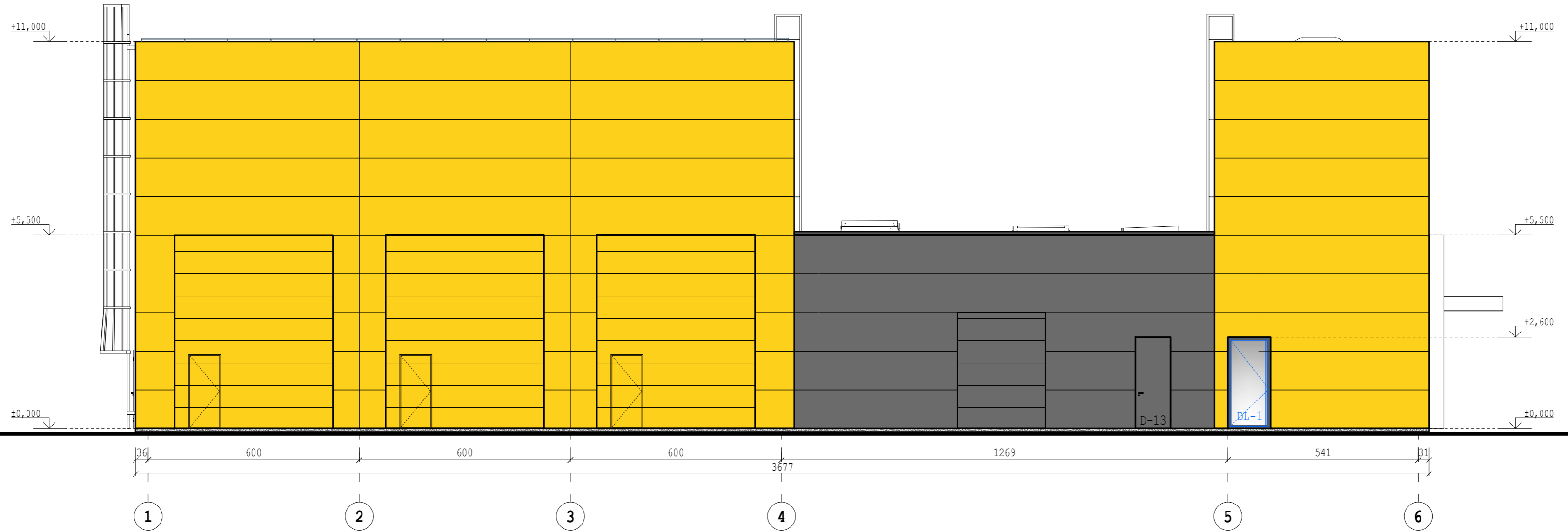

**SUTARTINIAI ŽYMĖJIMAI:**

- DAUGIASLUOKSNĖ PLOKŠTĖ SU PUTŲ POLISTIRENO UŽPILDU, 16cm, H=110cm. PASLĖPTAS TVIRTINIMAS. SPALVA GELTONA.
- DAUGIASLUOKSNĖ PLOKŠTĖ SU PUTŲ POLISTIRENO UŽPILDU, 16cm, H=110cm. PASLĖPTAS TVIRTINIMAS. SPALVA TAMSIAI PILKA.
- ALIUMINIO VITRINOS SU SKAIDRIAIS STIKLO PAKETAIS. SPALVA TAMSIAI PILKA.
- ALIUMINIO VITRINOS SU EMALITO STIKLO PAKETAIS. SPALVA TAMSIAI PILKA.

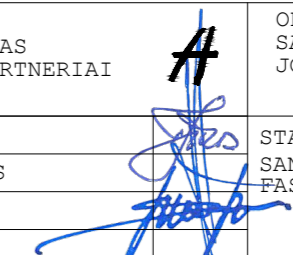
KVAL. PATV. DOK.NR.	UAB ARCHITEKTŲ BIURAS G.NATKEVIČIUS IR PARTNERIAI			OBJEKTAS SANDĖLIAVIMO PASKIRTIES PASTATO FABRIKO G.5B JONAVOJE STATYBOS PROJEKTAS	
A1923	PV	T.JŪRAS		STATINIO NR.IR PAVADINIMAS, DOKUMENTO PAVAD.	LAIIDA
A189,0039	SP PDV	G.NATKEVIČIUS	ARCH. E.SPŪDYS	SANDĖLIAVIMO PASKIRTIES PASTATAS PASADAI TARP AŠIŲ 1-6, 6-1 M 1:100	0
LT	STATYTOJAS IR (ARBA) UŽSAKOVAS UAB "ALFIS"		DOKUMENTO ŽYMUO 0427-01-PP-SA-5	LAPAS 1	LAPŲ 1

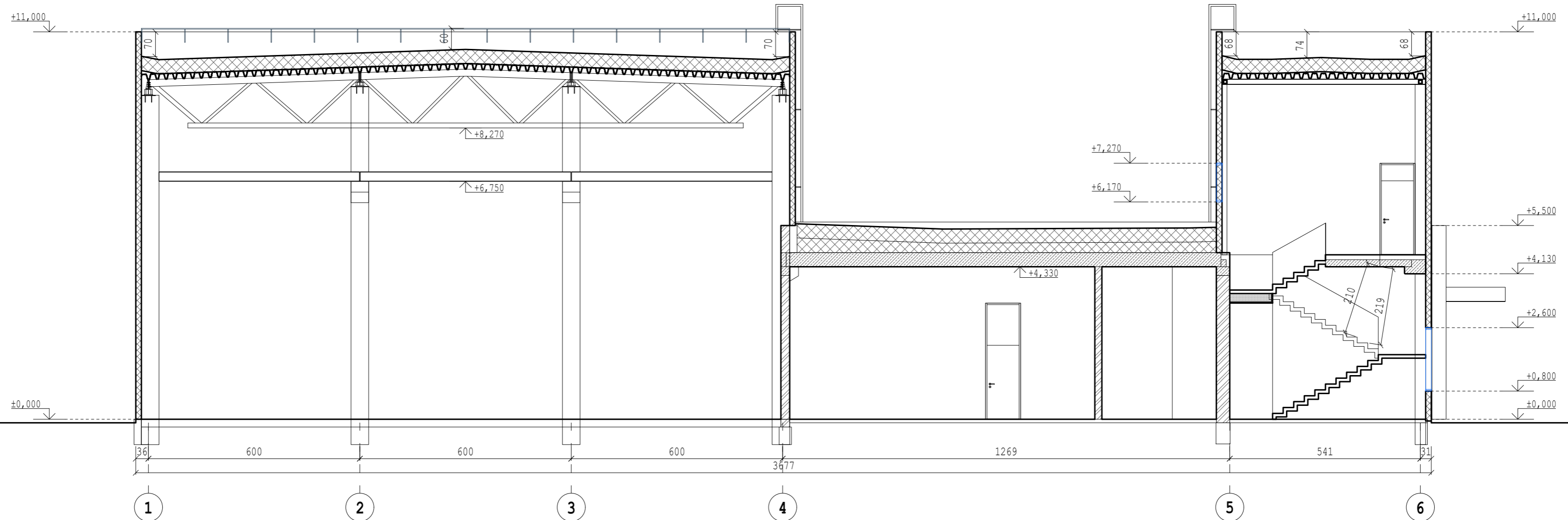
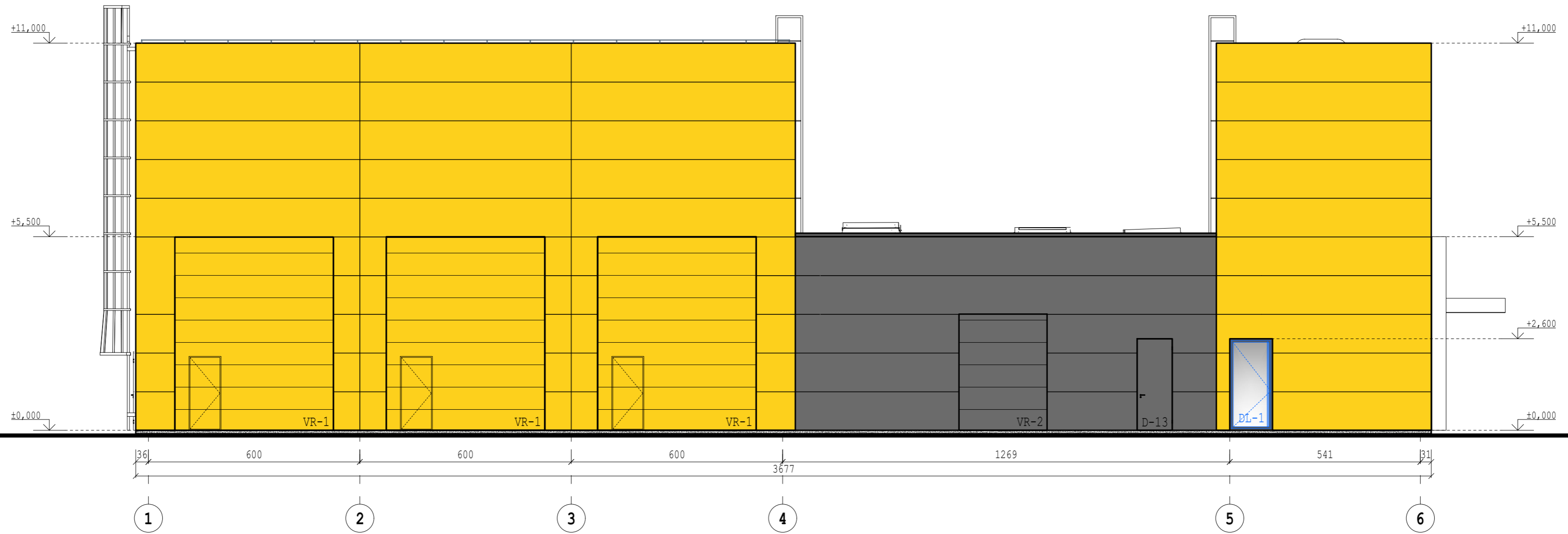

**SUTARTINIAI ŽYMĖJIMAI:**

- DAUGIASLUOKSNĖ PLOKŠTĖ SU PUTŲ POLISTIRENO UŽPILDŲ, 16cm, H=110cm. PASLĖPTAS TVIRTINIMAS. SPALVA GELTONA.
- DAUGIASLUOKSNĖ PLOKŠTĖ SU PUTŲ POLISTIRENO UŽPILDŲ, 16cm, H=110cm. PASLĖPTAS TVIRTINIMAS. SPALVA TAMSIAI PILKA.
- ALIUMINIO VITRINOS SU SKAIDRIAIS STIKLO PAKETAIS. SPALVA TAMSIAI PILKA.
- ALIUMINIO VITRINOS SU EMALITO STIKLO PAKETAIS. SPALVA TAMSIAI PILKA.
- G/B KONSTRUKCIJOS.
- MŪRO SIENOS 25cm; 38cm.
- APŠILTINIMAS.
- DAUGIASLUOKSNĖ PLOKŠTĖ SU PUTŲ POLISTIRENO UŽPILDŲ, 16cm, H=110cm. PASLĖPTAS TVIRTINIMAS.
- AL. STIKLO KONSTRUKCIJOS. SPALVA TAMSIAI PILKA.

KVAL. PATV. DOK.NR.	UAB ARCHITEKTŲ BIURAS G.NATKEVIČIUS IR PARTNERIAI			OBJEKTO SANDĖLIAVIMO PASKIRTIES PASTATO FABRIKO G.5B JONAVOJE STATYBOS PROJEKTAS	
A1923	PV	T.JŪRAS		STATINIO NR. IR PAVADINIMAS, DOKUMENTO PAVAD.	LAIKA
A189,0039	SP PDV	G.NATKEVIČIUS	SANDĖLIAVIMO PASKIRTIES PASTATAS	M 1:100	0
	ARCH.	E.SPŪDYS	FASADAS TARP AŠIŲ 1-6, PJŪVIS 1-1		
LT	STATYTOJAS IR (ARBA) UŽSAKOVAS UAB "ALFIS"		DOKUMENTO ŽYMUO 0427-01-PP-SA-6	LAPAS	LAPŲ
				1	1





LIEBHERR