

Statytojas	KAUNO RAJONO SAVIVALDYBĖS ADMINISTRACIJA
Projektuotojas	UAB "TAU projektai" įm. k. 304045298; adresas: Titnago g. 10, Klaipėda; Tel.: 8 609 42255
Projekto pavadinimas	BENDRUOMENINIŲ VAIKŲ GLOBOS NAMŲ (GYVENAMOSIOS PASKIRTIES (ĮVAIRIŲ SOCIALINIŲ GRUPIŲ ASMENIMS) PASTATO) KAUNO R., GARLIAVOS APYL. SEN., TELEIČIŲ K., MOKYKLOS G. 29B, STATYBOS PROJEKTAS
Projekto Nr.	G1.45-29B
Projekto etapas	PROJEKTINIS PASIŪLYMAS
Bylos (segtuvo) žymuo	PP
Bylos (segtuvo) laidos žymuo	0
Bylos (segtuvo) išleidimo data	2022 m. balandis
Projekto vadovas	MINDAUGAS SAVICKAS
Kvalifikacija ir atestato Nr.	ATESTUOTAS ARCHITEKTAS, A 2018
Statinio kategorija	NEYPATINGAS STATINYS
Statybos rūšis	NAUJA STATYBA, GRIOVIMAS

Statytojas (Užsakovas):

Kauno rajono savivaldybės administracijos direktorius
Su projekto sprendiniais susipažinau

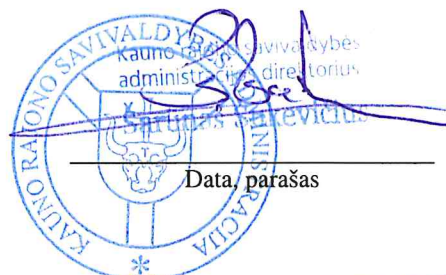

Data, parašas

Projekto vadovas:

M. Savickas
Kval. At. Nr. A2018

Parašas

Klaipėda, 2022 m.

2. PROJEKTINIŲ PASIŪLYMŲ DOKUMENTŲ SUDĖTIES ŽINIARAŠTIS

Eil.Nr.	Žymėjimas	Lapų sk.	Laida	Dokumento pavadinimas	Psl. Nr.
TEKSTINĖ DALIS					
1.		1	0	Bylos antraštinis lapas	1
2.	BD-BDŽ	1	0	Projektinių pasiūlymų dokumentų sudėties žiniaraštis	2
3.	BD-SR	1	0	Bendrieji statinio rodikliai	3
4.	BD-AR	4	0	Bendrasis aiškinamasis raštas	4-7
GRAFINĖ DALIS					
5.	SP01	1	0	Sklypo planas M 1:500	8
6.	A01	1	0	Pirmo aukšto planas M 1:100	9
7.	A02	1	0	Palėpės ir Stogo planas M 1:200	10
8.	A03	1	0	Pjūvis A-A M 1:100	11
9.	A04	1	0	Fasadai M 1:200	12
10.	A05	1	0	Vizualizacijos	13
PRIEDAI					
11.		1		Projektinių pasiūlymų užduotis	14
12.		2		Projekto vadovo kvalifikacijos atestato kopija ir projekto vadovo skyrimo įsakymas	15-16
13.		2		Žemės sklypo nuosavybės pažymėjimas	17-18
14.		2		Žemės sklypo planas	19-20
15.		1		Topografinė nuotrauka	21
16.		2		Įgaliojimas	22-23

Viso byloje: 23 lapai

4. BENDRIEJI STATINIO RODIKLIAI

Pavadinimas	Mato vienetas	Kiekis	Pastabos
I SKLYPAS			
1. Sklypo plotas.	m ²	1685	
2. Sklypo užstatymo intensyvumas.	%	7,6	
3. Sklypo užstatymo tankumas.	%	9,6	
II PASTATAI			
1. Pastato paskirties rodikliai (gamybos, kitos planuojamos ūkinės veiklos, paslaugų apimtis, butų, vietų, lovų, bendras ir aptarnaujamų žmonių skaičius, kiti rodikliai).	Bendras žmonių sk.	9	Projektuojami globos namai: 8 vaikai nuolat gyvenantys + 1 darbuotojas
	Vietų/lovų sk.	8	
2. Pastato bendrasis plotas.*	m ²	128,61	
3. Pastato naudingasis plotas.*	m ²	128,61	
4. Pastato tūris.*	m ³	747	
5. Aukštų skaičius.*	vnt.	1	
6. Pastato aukštis.*	m	5,70	(nuo vidutinės žemės paviršiaus altitudės, kuri yra +72,00)
7. Butų skaičius (gyvenamajame name), iš jų:	vnt.	1	
7.1. 1 kambario	vnt.	-	
7.2. 2 ir daugiau kambarių	vnt.	-	
8. Energetinio naudingumo klasė		A++	
9. Pastato (patalpų) akustinio komforto sąlygų klasė		C	
10. Statinio atsparumo ugniai laipsnis	-	II	
11. Kiti papildomi pastato rodikliai	-	-	-
III SUSISIEKIMO KOMUNIKACIJOS			
1. Keliai (valstybinės ir vietinės reikšmės)	-	-	
2. Geležinkeliai	-	-	
3. Gatvės	-	-	

* Žvaigždute pažymėti rodikliai apskaičiuojami vadovaujantis Nekilnojamojo turto kadastrinių matavimų ir kadastro duomenų surinkimo taisyklėmis, kurias tvirtina Lietuvos Respublikos žemės ūkio ministras. Baigus statybą ir atlikus kadastrinius matavimus šie rodikliai gali turėti neesminių nukrypimų.

Pareigos	Vardas, Pavardė	Atestato Nr.	Parašas	Data
Projekto vadovas	Mindaugas Savickas	A2018		2022-04-13

AIŠKINAMASIS RAŠTAS

4.1. PROJEKTUOJAMŲ STATINIŲ PAŽINTINIAI DUOMENYS

- **Projekto pavadinimas:** Bendruomeninių vaikų globos namų (gyvenamosios paskirties (įvairių socialinių grupių asmenims) pastato) Kauno r., Garliavos apyl. sen., Teleičių k., Mokyklos g. 29B, statybos projektas.
- **Statybos vieta:** Kauno r. sav., Teleičių k., Mokyklos g. 29B, žemės sklypo kadastrinis Nr. 5260/0008:1588 Pajiesio k.v.
- **Statytojas:** Kauno rajono savivaldybės administracija
- **Projektuotojas:** UAB „TAU projektai“, projekto vadovas, architektas – Mindaugas Savickas (kvalifikacijos atestatas Nr. A2018).
- **Projekto rengimo pagrindas:**
 - Projektavimo užduotis
 - Nekilnojamo turto registro centrinio duomenų banko išrašas
 - Žemės sklypo planas
 - Topografinė nuotrauka
- **Projekto etapas:** Projektinis pasiūlymas.
- **Statybos darbų rūšis:** Nauja statyba, griovimas.
- **Statinio klasifikavimas pagal naudojimo paskirtį:** Gyvenamosios paskirties (įvairių socialinių grupių asmenims) pastatas.
- **Statinio kategorija:** Neypatingas statinys.
- **Dokumentų žymuo:** G1.45-29B

4.2 STATYBOS SKLYPO APIBŪDINIMAS

- **Žemės sklypas.** Sklypas yra 1685 m² ploto. Sklypo kadastrinis Nr. 5260/0008:1588 Pajiesio k.v.
- **Sklypui nustatyti reglamentai:**
 - žemės naudojimo paskirtis: Kitos paskirties žemė;
 - žemės sklypo naudojimo būdas: Daugiabučių gyvenamųjų pastatų ir bendrabučių teritorijos;
- **Servituto teisės žemės sklypui:** Servituto teisės nenustatytos.
- **Teritorija, reljefas.** Sklypo altitudės kinta nuo 71,80 m pietinėje dalyje ir 70,30 m šiaurinėje dalyje. Altitudė ties įvažiavimu į sklypą 71,80 m. Šiuo projektu numatoma namo statybos vietoje išlyginti reljefą - vidutinė žemės paviršiaus absoliutinė altitudė 72,00 m.

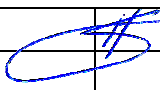
KVAL. PATV. DOK. NR.	Projektuotojas  UAB „TAU projektai“ j. k. 304045298 Titnago g. 10, Klaipėda Tel.: 862523402; El. p.: info@tauprojektai.lt			STATINIO PROJEKTO PAVADINIMAS BENDRUOMENINIŲ VAIKŲ GLOBOS NAMŲ (GYVENAMOSIOS PASKIRTIES (ĮVAIRIŲ SOCIALINIŲ GRUPIŲ ASMENIMS) PASTATO) KAUNO R., GARLIAVOS APYL. SEN., TELEIČIŲ K., MOKYKLOS G. 29B, STATYBOS PROJEKTAS		
A2018	PV	M. Savickas		DOKUMENTO PAVADINIMAS	ETAPAS	LAIDA
				BENDRASIS AIŠKINAMASIS RAŠTAS	PP	0
LT	STATYTOJAS / UŽSAKOVAS Kauno rajono savivaldybės administracija			DOKUMENTO ŽYMUO G1.45-29B-PP-BD-AR	LAPAS	LAPŲ
					1	4

- **Geografinė vieta.** Sklypas yra Garliavos apyl. sen. Teleičių kaimo teritorijoje, prie Mokyklos gatvės.
- **Aplinkinis užstatymas, transporto tinklas – keliai, gatvės.** Projektuojamo pastato aplinkoje vyrauja mažaaukštis užstatymas. Sklypas yra pasiekiamas nuo Mokyklos gatvės.
- **Sklype ir šalia jo esantys inžineriniai tinklai ir įrenginiai.** Prie sklypo yra atvesti vandentiekio, buitinių ir lietaus nuotekų, dujų tiekimo ir elektros tinklai.
- **Higieninė ir ekologinė situacija.** Sklype yra nebaigto statyti namo pamatai, rūsio perdanga, sklypas neprižiūrėtas, apžėlęs menkaverčiais krūmynais. Sklype nėra aplinkai kenksmingų medžiagų. Sklype ir aplinkinėje teritorijoje nėra taršos ar triukšmo šaltinių, gamybinių objektų.
- **Specialiosios žemės ir miško naudojimo sąlygos, apsauginės ir sanitarinės zonos:**
 - Melioruotos žemės ir melioracijos statinių apsaugos zonos (VI skyrius, antrasis skirsnis);
 - Vandens tiekimo ir nuotekų, paviršinių nuotekų tvarkymo infrastruktūros apsaugos zonos (III skyrius, dešimtas skirsnis);
 - Skirstomųjų dujotiekių apsaugos zonos (III skyrius, šeštasis skirsnis);
 - Elektros tinklų apsaugos zonos (III skyrius, ketvirtasis skirsnis).
- **Kultūros paveldo vertybės apsaugos reikalavimai (nurodant šios vertybės apsaugos reglamentą).** Kultūrinės vertės sudėties planuojamame sklype nenumatyta.

4.3. SKLYPO SUTVARKYMO PROJEKTINIŲ SPRENDINIŲ APRAŠYMAS

- **Projektuojamų statinių išdėstymas sklype, funkcinis ryšys.** Pastatas projektuojamas sklypo pietinėje dalyje nuo artimiausios sklypo ribos (Vakarinės) atsitraukęs per 3m. Įėjimas į namą projektuojamas šiauriniame pastato fasade. Rytinėje sklypo dalyje projektuojama stovėjimo aikštelė dviem automobiliams.
- **Automobilių stovėjimo vietų skaičius.** Suprojektuotų automobilių stovėjimo vietų skaičius sklype – 2.
- **Projektuojami privažiavimai, keliai, takai, aikštelės.** Įvažiavimas į sklypą projektuojamas iš Mokyklos gatvės. Sklypo takai ir aikštelės projektuojami trinkelėlių dangos. Rytinėje sklypo dalyje projektuojama stovėjimo aikštelė dviem automobiliams.
- **Projektuojamos dangos, tvoros, vartai.** Statybos sklype aikštelių ir privažiavimų danga įrengiama nauja – trinkelėlių danga (minimalus trinkelės aukštis 80 mm). Priėjimo prie namo ir apėjimo aplink namą - nauja trinkelėlių danga (minimalus trinkelės aukštis 60 mm). Pietiniame namo šone projektuojama terasa. Terasos grindys – medinių tašų, pakeltos 15 cm virš žemės paviršiaus. Aplink statinį projektuojama nuogrinda. Likusi sklypo dalis apželdinta veja. Sklypo teritorijos aptvėrimas projektuojamas vadovaujantis STR 1.05.01:2017 „Statybą leidžiantys dokumentai. Statybos užbaigimas. Statybos sustabdymas. Savavališkos statybos padarinių šalinimas. Statybos pagal neteisėtai išduotą statybą leidžiantį dokumentą padarinių šalinimas“ (aktuali redakcija). Pagal STR šiaurinėje pusėje kiaurymių plotas turi būti didesnis už 50% bendro tvoros ploto, rytinėje ir vakarinėje pusėse – 25%, pietinėje – neregamentuojama. Pagal šį reglamentą (STR 1.05.01:2017) tvora projektuojama nepažeidžiant gretimų sklypų savininkų interesų. Projektuojama tvora metalinių stulpelių su skardinių lamelių užpildais prie sklypo ribos, tvoros konstrukcijoms neperžengiant sklypo ribos, kurios aukštis projektuojamas 1,5 m ir kiaurymių plotas $\geq 50\%$. Vartai – metalinis rėmas su skardinių lamelių užpildais 1,5 m aukščio. Vartai ne siauresni kaip 3,5 m, vartelių plotis – 1 m. Numatant medžių ir krūmų sodinimą būtina atsižvelgti į: LR aplinkos ministro įsakymu patvirtintos „Medžių ir krūmų veisimo, vejų ir gėlynų įrengimo taisyklės“ aktuali redakcija.
- **Sklypo vertikalus planavimas, paviršių formavimas.** Sklypo vertikalus planas parengtas atsižvelgiant į esamą sklypo reljefą. Dangos altitudė prie įvažiavimo į sklypą – 71,80 m. Projektuojama vidutinė žemės paviršiaus altitudė namo statybos vietoje 72,00 m.
- **Lietaus vandens surinkimas sklype ir šalinimas.** Paviršinės nuotekos tvarkomos atskirai nuo buitinių nuotekų. Nuo projektuojamo pastato stogo lietaus nuotekos bus nuvedamos išoriniais lietvamzdžiais. Projektuojamo objekto lietaus nuotekų tinklų prijungimas projektuojamas prie centralizuotų lietaus nuotekų tinklų esančių Mokyklos gatvėje. Projektuojami reljefo nuolydžiai tokie kokių reikia lietaus vandens nuo projektuojamo pastato nuvedimui.

DOKUMENTO ŽYMUO	LAPAS	LAPŲ	LAIDA
G1.45-29B-PP-BD-AR	2	4	0

4.4. PROJEKTUOJAMI STATINIAI

- **Statinių sąrašas:**

- **Pastatas.** Sklype projektuojamas gyvenamosios paskirties (įvairių socialinių grupių asmenims) pastatas.
- **Teritorijos tvarkymo įrenginiai:** įvažiavimo keliukas, automobilių stovėjimo aikštelė, atvira terasa ir takai, sklypo aptvėrimas.
- **Lauko inžineriniai tinklai ir įrenginiai:**
Inžineriniai tinklai projektuojami vadovaujantis prisijungimo sąlygomis.

4.5. PROJEKTUOJAMO PASTATO PAGRINDINĖS CHARAKTERISTIKOS, PASKIRTIS

- **Projektuojamo pastato paskirtis** – gyvenamoji (įvairių socialinių grupių asmenims).
- **Pastato gabaritai.** Aukštingumas – vienas aukštas, pagrindiniai pastato gabaritai 1 aukšto plane yra 13,4 m x 12,50 m. Pastatas (nevertinant dūmtraukių, inžinerinių įrenginių ant stogo) nuo vidutinės žemės sklypo altitudės, kuri yra +72,00 iškilis 5,70 m.
- **Aplinkos apsaugos, kultūros paveldo išsaugojimo, urbanistikos, gaisrinės, civilinės saugos priemonių principinių sprendinių trumpas aprašymas.** Gyvenamasis namas suprojektuotas taip, kad būtų išsaugotas sklypo žalioji charakteris, aplinka būtų pakeista minimaliai. Kultūros paveldo išsaugojimo sprendinių projektuojamas pastatas neįtakoja. Civilinės saugos sprendinių projektuojamas objektas neįtakoja.

4.6. ARCHITEKTŪRINIAI SPRENDINIAI

- **Pastato architektūra (aukštingumas, tūris, fasadų sprendiniai).** Projektuojamas pastatas – vieno aukšto, vientiso tūrio. Gyvenamas namas projektuojamas su šlaitiniu stogu (šlaito kampas - 20 laipsniai). Pirmo aukšto aukštis nuo grindų iki žemiausios lubų plokštumos yra 2,60 m. Vidaus sienų apdailos medžiagos – sienos glaistomos/dažomos ir (dalinai) klijuojamos apdailinės plytelės. Stogo danga – profilinė banguotų lakštų stoginė skarda.
- **Planuojamos veiklos programa.** Planuojama veikla – gyvenamo pastato (įvairių socialinių grupių asmenims) statyba ir eksploatacija, nenumatant komercinės, gamybinės ar kitokios veiklos. Pirmajame aukšte (absoliutinė altitudė +0,00 = +72,30 m) yra holas, virtuvė, valgomasis, svetainė, 4 kambariai, 1 kabinetas, WC patalpa, WC pritaikyta neįgaliesiems, katilinė. Pastogėje projektuojama įrangos (rekuperatoriaus) patalpa. Pastogės grindų altitudė projektuojama +3,05 m aukštyje.
- **Pagrindinių įėjimų, praėjimų, vestibulių, laiptinių išdėstymo, žmonių evakuacijos kelių sprendiniai.** Įėjimas yra šiauriniame fasade. Pietiniame fasade projektuojamas išėjimas į terasą. Užlipimas į pastogę numatomas per lubose įrengtą liuką su kopėčiomis. Žmonių evakuacijai kelių pakanka.

DOKUMENTO ŽYMUO	LAPAS	LAPŲ	LAIDA
G1.45-29B-PP-BD-AR	3	4	0

Medžiagos.

- **Pastato konstrukcijos.**

- **Pamatai.** Pamatai projektuojami spraustiniai poliniai. Ant polių betonuojamas monolitinis rostverkas (plotis – 300mm, aukštis – 600mm), tikslinama darbo projekto metu. Įrengiami pamatai po pertvaromis.
 - **Perdangos, grindys.** Pirmo aukšto grindys įrengiamos ant sutankinto grunto. Termoizoliacija įrengiama grindų konstrukcijoje iš polistirenio putplasčio. Grindų dangai naudojamos sertifikuotos, patalpos paskirtį atitinkančios medžiagos (toliau tekste GRINDŲ DANGA).
 - **Sienos, pertvaros.** Išorės sienos numatomos dvisluoksnės. Laikantysis, vidinis sluoksnis iš 18 cm pločio silikatinių blokelių, išorinis – 30 cm storio pilkojo polistirenino putplasčio (Neopor). Laikančiam išorės sienos sluoksniui naudojamų silikatinių blokelių atsparumo šalčiui markė turi būti ne mažesnė kaip F25. Vykdamas statybos darbus reikia vadovautis gamintojo specialiaisiais leidiniais, techninėmis rekomendacijomis, sąlygomis ir nurodymais. Sąramos išorinėse sienose įrengiamos iš surenkamų blokelių, juos armuojant ir užpilant betonu. Armavimas nurodomas sąramų žiniaraštyje (žiūr. Konstrukcinėje dalyje). Priemonės, leidžiančios mūryti konstrukcijas esant neigiamai temperatūrai, yra numatytos mūro darbų techninėje specifikacijoje. Vidinės 12cm pločio pertvaros mūrijamos iš silikatinių blokelių ir tinkuojamos.
 - **Stogas.** Stogas dvišlaitis. Stogo konstrukcija medinė. Stogas šiltinamas tarp gegnių 250 mm storio akmens vatos sluoksniu. Papildomas akmens vatos šiltinimo sluoksnis 150 mm įrengiamas pastogės grindų konstrukcijoje. Stogo danga projektuojama profilinė banguotų lakštų stoginė skarda, spalva pilka.
- **Fasadų apdaila.** Projektuojamo pastato cokolis tinkuojamas mozaikiniu (cokoliui skirtu) drėgmei atspariu tinku. Sienų apdaila – tinkas, spalva – balta, klijuojamos apdailinės plytelės, spalva – pilka. Langai – PVC rėmas ($U_f \leq 1 \text{ W}/(\text{m}^2\text{K})$), 3-ų stiklų paketas ($U_g \leq 0,7 \text{ W}/(\text{m}^2\text{K})$). Langų rėmų spalva iš išorės – balta. Vėjalentės projektuojamos skardinės, spalva - pilka. Fasadų spalvinį sprendimą žiūr. grafinėje dalyje. Visos naudojamos medžiagos privalo turėti LR galiojančius atitikties sertifikatus.

Autorinės teisės

Projektas pagal Autorinių teisių įstatymą LR „Autorių teisių ir gretutinių teisių įstatymas“, Nr. VIII-1185, 1999 06 18, *Žin.*, 2003, Nr. 28-1125 (2003-03-21) - projektas yra autorinių teisių objektas. Publikuoti, tiražuoti, dauginti be raštinio projekto autorių sutikimo – draudžiama.

Pareigos	Vardas, Pavardė	Atestato Nr.	Parašas	Data
Projekto vadovas	Mindaugas Savickas	A2018		2022-04-14







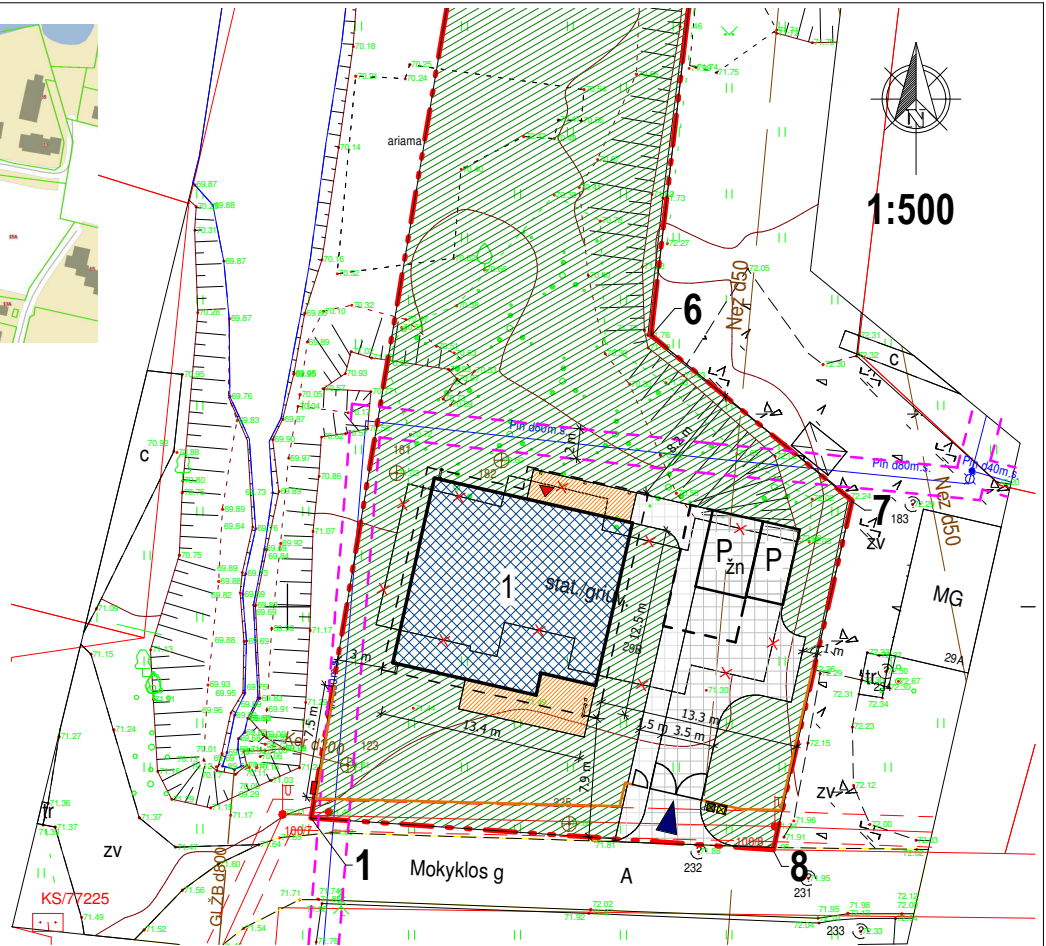





DOKUMENTO ŽYMUO G1.45-29B-PP-BD-AR	LAPAS	LAPŲ	LAIDA
	4	4	0



Situacijos schema



EKSPLIKACIJA IR SUTARTINIAI ŽYMĖJIMAI:

-  3 SKLYPO RIBA, KAMPŲ ŽYMOŠ
-  DEMONTUOJAMI PAMATAI
-  1 PROJEKTUOJAMAS PASTATAS
-  ĮVAŽIAVIMO Į SKLYPĄ VIETA / ĮĖJIMAS Į PASTATĄ
-  PROJEKTUOJAMA TERASA, PRIDENGTA ĮĖJIMAS
-  PROJEKTUOJAMAS SKLYPO APTVĖRIMAS
-  ESAMO DUJOTIEKIO APSAUGOS ZONA
-  ESAMO APŠVIETIMO KABELIO APSAUGOS ZONA
-  P PROJEKTUOJAMA AUTOMOBILIŲ STOVĖJIMO VIETA
-  P_{zn} PROJEKTUOJAMA ŽN AUTOMOBILIŲ STOVĖJIMO VIETA (A tipo)
-  PROJEKTUOJAMA TRINKELIŲ DANGA
-  ATLIEKŲ KONTEINERIŲ PASTATYMO VIETA
-  BIRIŲ ABSORBENTŲ SAUGYKLA

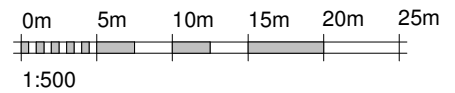

KVAL. PATV. DOK. NR.:	Projektuotojas TAU UAB „TAU projektai“ įm. k. 304045298 Titnago g. 10, Klaipėda Tel.: 862523402 info@tauprojektai.lt		STATINIO PROJEKTO PAVADINIMAS BENDRUOMENINIŲ VAIKŲ GLOBOS NAMŲ (GYVENAMOSIOS PASKIRTIES (ĮVAIRIŲ SOCIALIŲVŲ GRUPIŲ ASMENIMS) PASTATO) KAUNO R., GARLIAVIŲ APYL. SEN., TELEIČIŲ K., MOKYKLOS G. 29B, STATYBOS PROJEKTAS	
	A 2018	PV	M. Savickas	STATINIO PAVADINIMAS GYVENAMAS NAMAS
			DOKUMENTO PAVADINIMAS	ETAPAS LAIDA
			Sklypo planas M 1:500	PP 0
LT	STATYTOJAS / UŽSAKOVAS KAUNO RAJONO SAVIVALDYBĖS ADMINISTRACIJA		DOKUMENTO ŽYMUO G1.45-29B-PP-BD-SP01	LAPAS LAPŲ 1 1

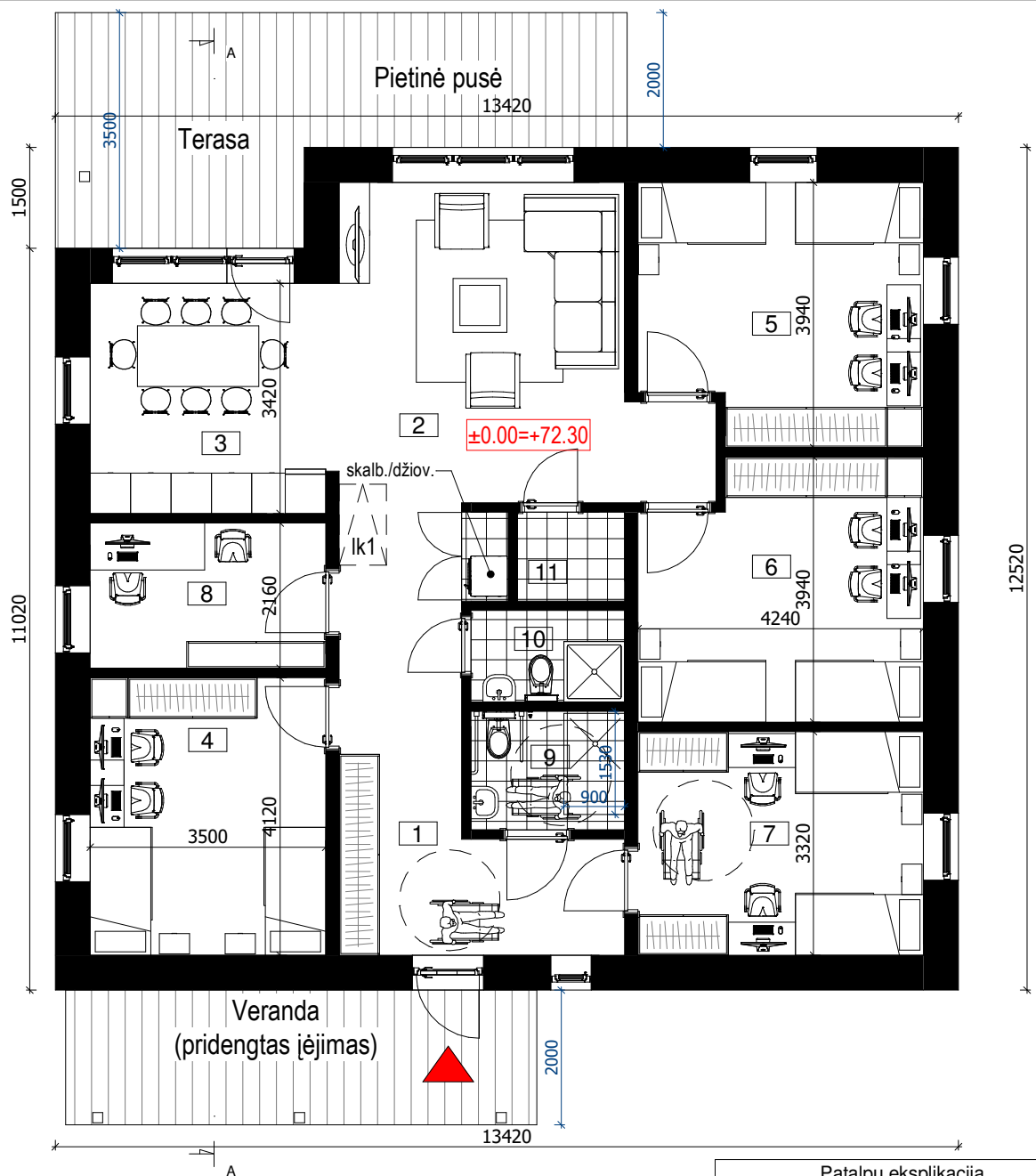

Bandrasis naudingas plotas 128,61 m² / 8 vaikai = 16,08 m² / 1 vaikas

Patalpų eksplikacija		
Nr.	Patalpa	Plotas, m ²
1	Holas/koridorius	17.31 m ²
2	Svetainė	22.22 m ²
3	Virtuvė/ valgomasis	12.53 m ²
4	Kambarys	14.42 m ²
5	Kambarys	15.64 m ²
6	Kambarys	15.64 m ²
7	Kambarys	14.08 m ²
8	Kabinetas	7.56 m ²
9	WC pritaikyta ŽN	4.01 m ²
10	WC	3.10 m ²
11	Katilinė	2.10 m ²
VISO:		128.61 m ²

KVAL. PATV. DOK. NR.:	Projektuotojas		STATINIO PROJEKTO PAVADINIMAS	
	 UAB „TAU projektai“ jm. k. 304045298 Titnago g. 10, Klaipėda Tel.: 862523402 info@tauprojektai.lt		BENDRUOMENINIŲ VAIKŲ GLOBOS NAMŲ (GYVENAMOSIOS PASKIRTIES (JVAIRIŲ SOCIALIŲY GRUPIŲ ASMENIMS) PASTATO) KAUNO R., GARLIAVOS APYL. SEN., TELEIČIŲ K., MOKYKLOS G. 29B, STATYBOS PROJEKTAS	
A 2018	PV	M. Savickas	STATINIO PAVADINIMAS	
			GYVENAMAS NAMAS	
			DOKUMENTO PAVADINIMAS	
			Pirmo aukšto planas M 1:100	
			DOKUMENTO ŽYMUO	
			G1.45-29B-PP-BD- A01	
LT	STATYTOJAS / UŽSAKOVAS		LAPAS	LAPŲ
	KAUNO RAJONO SAVIVALDYBĖS ADMINISTRACIJA		1	1

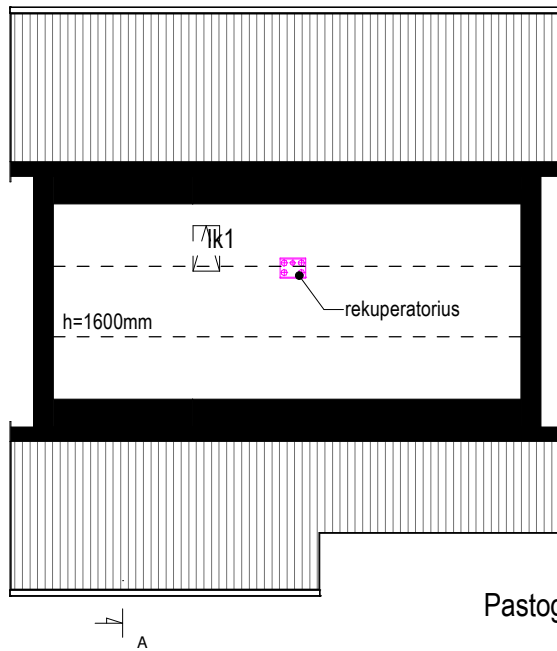

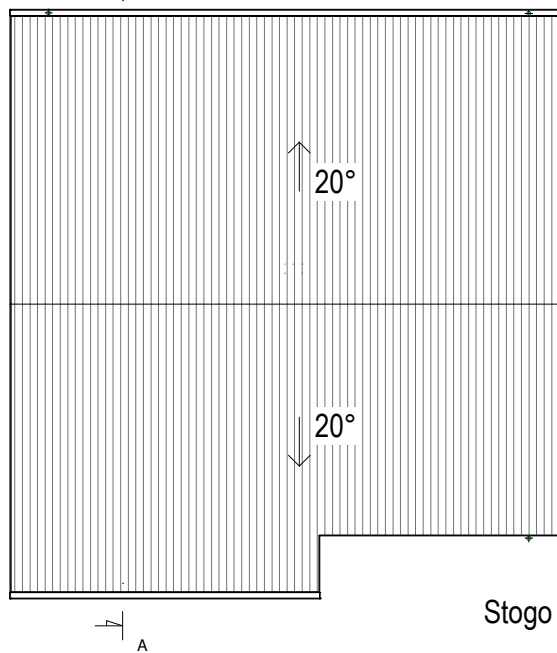

Pastogės planas



Stogo planas

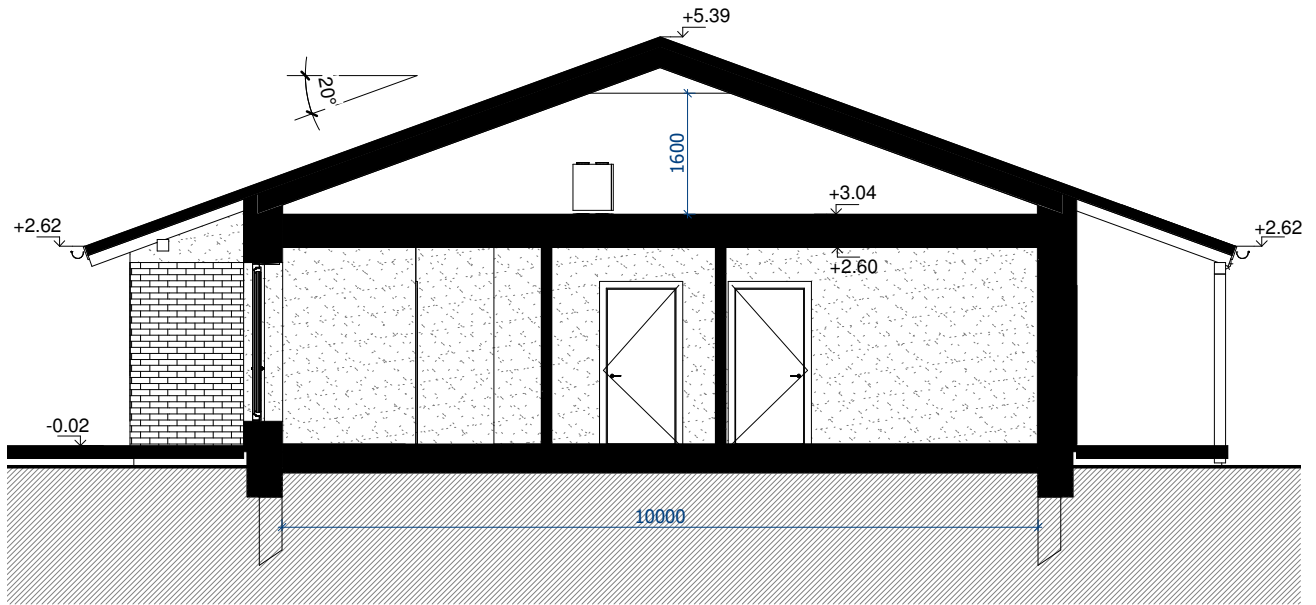



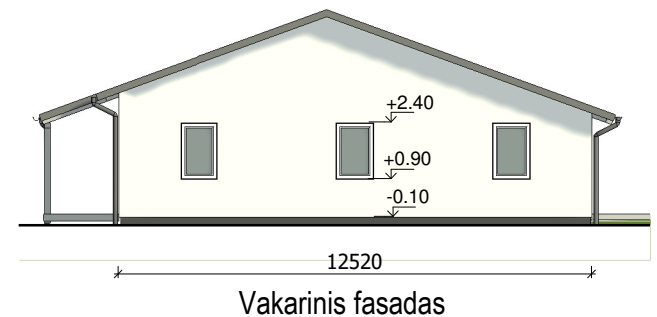
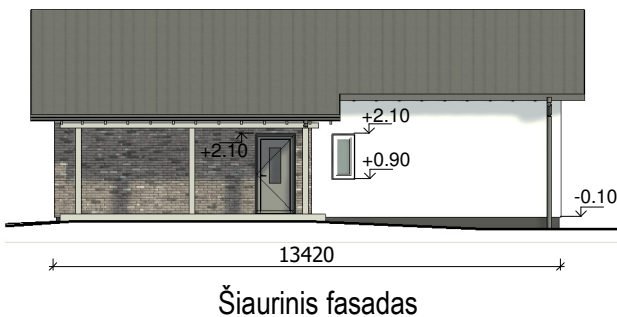
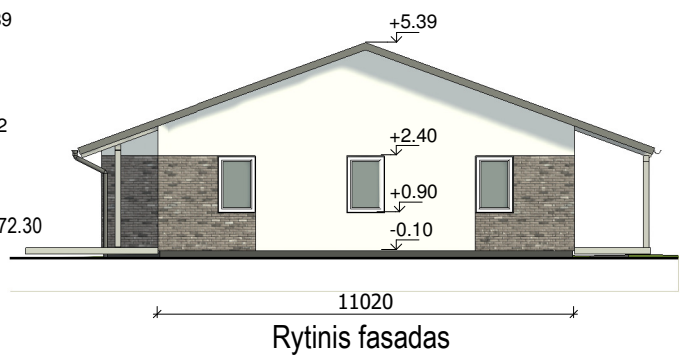
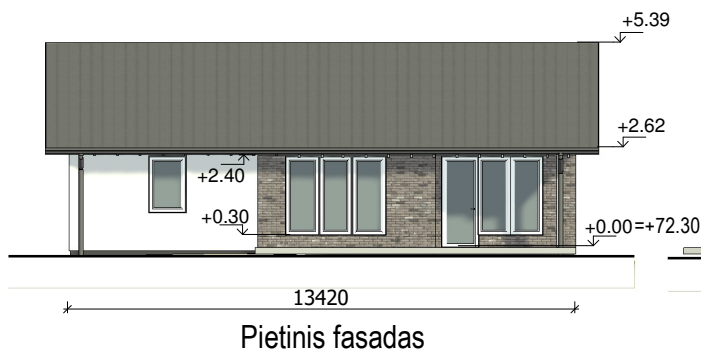

KVAL. PATV. DOK. NR.:	Projektuotojas		STATINIO PROJEKTO PAVADINIMAS			
	 UAB „TAU projektai“ jm. k. 304045298 Titnago g. 10, Klaipėda Tel.: 862523402 info@tauprojektai.lt		BENDRUOMENINIŲ VAIKŲ GLOBOS NAMŲ (GYVENAMOSIOS PASKIRTIES (JVAIRIŲ SOCIALINIŲ GRUPIŲ ASMENIMS) PASTATO) KAUNO R., GARLIAVOS APYL. SEN., TELEIČIŲ K., MOKYKLOS G. 29B, STATYBOS PROJEKTAS			
A 2018	PV	M. Savickas	STATINIO PAVADINIMAS			
			 GYVENAMAS NAMAS			
			DOKUMENTO PAVADINIMAS	ETAPAS	LAIDA	
			Pastogės ir stogo planas	PP	0	
			M 1:200			
LT	STATYTOJAS / UŽSAKOVAS		DOKUMENTO ŽYMUO		LAPAS	LAPŲ
	KAUNO RAJONO SAVIVALDYBĖS ADMINISTRACIJA		G1.45-29B-PP-BD- A02		1	1



KVAL. PATV. DOK. NR.:	Projektuotojas		STATINIO PROJEKTO PAVADINIMAS	
	 UAB „TAU projektai“ jm. k. 304045298 Titnago g. 10, Klaipėda Tel.: 862523402 info@tauprojektai.lt		BENDRUOMENINIŲ VAIKŲ GLOBOS NAMŲ (GYVENAMOSIOS PASKIRTIES (ĮVAIRIŲ SOCIALINIŲ GRUPIŲ ASMENIMS) PASTATO) KAUNO R., GARLIAVOS APYL. SEN., TELEIČIŲ K., MOKYKLOS G. 29B, STATYBOS PROJEKTAS	
A 2018	PV	M. Savickas	STATINIO PAVADINIMAS	
			 GYVENAMAS NAMAS	
			DOKUMENTO PAVADINIMAS	
			Pjūvis A-A M 1:100	
LT	STATYTOJAS / UŽSAKOVAS		DOKUMENTO ŽYMUO	
	KAUNO RAJONO SAVIVALDYBĖS ADMINISTRACIJA		G1.45-29B-PP-BD- A03	
			ETAPAS	LAIDA
			PP	0
			LAPAS	LAPŲ
			1	1



EKSPLIKACIJA IR SUTARTINIAI ŽYMĖJIMAI:

	FASADO APDAILA - klinkerinės plytelės, spalva - pilka
	FASADO APDAILA - faktūrinis tinkas, spalva - balta
	LANGŲ RĖMAI - PVC profilis, spalva - balta
	STOGO PAKALIMAS - medžio lentos, spalva - pilka
	STOGO DANGA - lakštinė stoginė skarda, spalva - pilka
	APSKARDINIMAS, VĖJALENTĖS, LIETVAMZDŽIAI, LIETLOVIAI - spalva - pilka
	COKOLIS - mozaikinis tinkas (dekoras), spalva - tamsiai pilka

KVAL. PATV. DOK. NR.:	Projektuotojas		STATINIO PROJEKTO PAVADINIMAS	
	 UAB „TAU projektai“ jm. k. 304045298 Titnago g. 10, Klaipėda Tel.: 862523402 info@tauprojektai.lt		BENDRUOMENINIŲ VAIKŲ GLOBOS NAMŲ (GYVENAMOSIOS PASKIRTIES (VAIRIŲ SOCIALINIŲ GRUPIŲ ASMENIMS) PASTATO) KAUNO R., GARLIAVOS APYL. SEN., TELEIČIŲ K., MOKYKLOS G. 29B, STATYBOS PROJEKTAS	
A 2018	PV	M. Savickas	STATINIO PAVADINIMAS	
			GYVENAMAS NAMAS	
			DOKUMENTO PAVADINIMAS	
			Fasada M 1:200	
			DOKUMENTO ŽYMUO	
			G1.45-29B-PP-BD- A04	
LT	STATYTOJAS / UŽSAKOVAS		LAPAS	LAPŲ
	KAUNO RAJONO SAVIVALDYBĖS ADMINISTRACIJA		1	1



Vizualizacija iš Mokyklos gatvės



Vizualizacija iš kiemo

KVAL. PATV. DOK. NR.:	Projektuotojas		STATINIO PROJEKTO PAVADINIMAS		
	 UAB „TAU projektai“ jm. k. 304045298 Titnago g. 10, Klaipėda Tel.: 862523402 info@tauprojektai.lt		BENDRUOMENINIŲ VAIKŲ GLOBOS NAMŲ (GYVENAMOSIOS PASKIRTIES (JVAIRIŲ SOCIALINIŲ GRUPIŲ ASMENIMS) PASTATO) KAUNO R., GARLIAVOS APYL. SEN., TELEIČIŲ K., MOKYKLOS G. 29B, STATYBOS PROJEKTAS		
A 2018	PV	M. Savickas	STATINIO PAVADINIMAS		
			GYVENAMAS NAMAS		
			DOKUMENTO PAVADINIMAS		ETAPAS
			Vizualizacijos		LAIDA
				PP	0
LT	STATYTOJAS / UŽSAKOVAS		DOKUMENTO ŽYMUO		LAPAS
	KAUNO RAJONO SAVIVALDYBĖS ADMINISTRACIJA		G1.45-29B-PP-BD- A05		LAPŲ
				1	1



PROJEKCTINIO PASIŪLYMO UŽDUOTIS

2022 m. balandžio 15 d.

Klaipėda

- 1. Informacija apie sumanytą projektuoti Statinį (pavadinimas, statybos rūšis, Statinio kategorija, Statinio pagrindinė naudojimo paskirtis), žemės sklypo ir Statinio rodikliai (sklypo užstatymo tankumas ir intensyvumas, pastato aukštų skaičius, jo aukštis nuo žemės paviršiaus metrais, absoliutinė altitudė, bendras plotas ir kita):**
 - Statinio statybos vieta: Mokyklos g. 29B, Teleičių k.;
 - Projekto pavadinimas: Bendruomeninių vaikų globos namų (gyvenamosios paskirties (įvairių socialinių grupių asmenims) pastato) Kauno r., Garliavos apyl. sen., Teleičių k., Mokyklos g. 29B, statybos projektas;
 - Statybos rūšis: Nauja statyba, griovimas;
 - Statinio kategorija: Neypatingas statinys;
 - Sklypo užstatymo tankumas: 9,6%
 - Sklypo užstatymo intensyvumas: 7,6%
 - Pastato aukštų skaičius: 1 aukštai
 - Pastato aukštis nuo žemės paviršiaus metrais: 5,70 m (nuo vidutinės žemės paviršiaus absoliutinės altitudės, kuri yra +72,00 m)
 - Bendras plotas: 128,61 m²
 - Sklypo planas. Sklype demontuojami esami pamatai, rūšio perdanga, išlyginamas reljefas ir projektuojamas gyvenamasis namas. Įėjimas į pastatą projektuojamas šiaurinėje namo pusėje, pietinėje pusėje terasa, rytinėje sklypo dalyje automobilio stovėjimo aikštelė.
 - Fasadai. Fasado apdailai naudojamas tinkas, spalva – balta, klinkerinės plytelės, spalva - pilka. Stogas dvišlaitis, stoginė skarda, spalva – pilka. Stogo pakalimas, vėjalentės – skarda, spalva – pilka.
 - Pirmas aukštas. Pagrindinių patalpų aukštis 2,60 metrai („švarios lubos“). Projektuojama holas, virtuvė, valgomasis, svetainė, 4 kambariai, 1 kabinetas, WC patalpa, WC pritaikyta neįgaliesiems, katilinė.
 - Pastogė. Patalpos aukštis aukščiausiame taške 1,6 metro. Pastogėje projektuojama įrangos (rekuperatoriaus) patalpa. Patekimas per liuką.
- 2. Projektinio pasiūlymo paskirtis:**

Suformuoti, išreikšti statytojo sumanyto projektuoti statinio architektūros ir kitų pagrindinių sprendinių idėją.
- 3. Projektinio pasiūlymo sudėtis:**
 - Sklypo planas;
 - Aukštų planai;
 - Fasadų išklotinės;
 - Principiniai pjūviai;
 - Vizualizacijos.
- 4. Statytojo / Užsakovo pateikiami dokumentai ir kiti duomenys:**
 - Topografinė nuotrauka;
 - Sklypo ribų planas.
 - Nuosavybės pažymėjimas.
- 5. Projektinių pasiūlymų vaizdinė informacija:**

Statinių su gretima urbanistine aplinka vizualizacija
- 6. Kiti duomenys (Projektinių pasiūlymų parengimo terminai, Statytojui / Užsakovui pateikiamų Projektinių pasiūlymų kopijų ir kompiuterinių laikmenų su įrašyta Projektinių pasiūlymų kopija kiekis ir kita): -**

Užsakovo vardu:

Projektuotojo vardu:

(pasirašančio asmens vardas, pavardė, parašas)

(pasirašančio asmens vardas, pavardė, parašas)

Projektinių pasiūlymų viešinimo procedūras atlikti vadovaujantis statybos techninio reglamento STR1.04.04:2017 „Statinio projektavimas, projekto ekspertizė“ VIII skyriaus 68' punkto reikalavimais. Teikiant viešinti projektinius pasiūlymus, jie privalo būti suderinti su Statybos įstatymo 14 straipsnio 1 dalies 13 ir 15 punktuose nurodytais asmenimis.

Architekto

KVALIFIKACIJOS A T E S T A T A S

LIETUVOS ARCHITEKTŲ RŪMAI

Nr. A 2018

Mindaugas Savickas

Statinio projekto, statinio projekto vykdymo priežiūros vadovas

Statinių kategorija: neypatingieji statiniai

**Statinio projekto architektūrinės dalies,
statinio projekto architektūrinės dalies vykdymo priežiūros,
statinio projekto sklypo plano (sklypo sutvarkymo) dalies,
statinio projekto sklypo plano (sklypo sutvarkymo) dalies vykdymo priežiūros
vadovas**

Statinių kategorija: ypatingieji ir neypatingieji statiniai

L. e. p. Lietuvos architektų rūmų pirmininkas

Lukas Rekevičius



Architektų profesinio atestavimo komisijos

2014 m. gruodžio mėn. 18 d. posėdžio protokolas Nr. 96
2019 m. spalio mėn. 2 d. posėdžio protokolas Nr. 158

ĮSAKYMAS

2022- 04 - 11 Nr. G/PV-45
Klaipėda

DĖL ATSAKINGŲ ASMENŲ PASKYRIMO

Vykdamas projektavimo darbus, projekto vadovu, statytojo pavedimu, skiriu Mindaugą Savicką, kvalifikacijos atestato Nr. A2018, sekančiam objektui:

Projekto pavadinimas:

BENDRUOMENINIŲ VAIKŲ GLOBOS NAMŲ (GYVENAMOSIOS PASKIRTIES (ĮVAIRIŲ SOCIALINIŲ GRUPIŲ ASMENIMS) PASTATO) KAUNO R., GARLIAVOS APYL. SEN., TELEIČIŲ K., MOKYKLOS G. 29B, STATYBOS PROJEKTAS

Statytojas (užsakovas): Kauno rajono savivaldybės administracija

UAB "TAU projektai" direktorius

Mindaugas Savickas





VALSTYBĖS ĮMONĖ REGISTRŲ CENTRAS
Lvovo g. 25-101, 09320 Vilnius, tel. (8 5) 2688 262, el. p. info@registrucentras.lt
Duomenys kaupiami ir saugomi Juridinių asmenų registre, kodas 124110246

NEKILNOJAMOJO TURTO REGISTRO DUOMENŲ BAZĖS IŠRAŠAS

2022-02-04 14:36:06

1. Nekilnojamojo turto registre įregistruotas turtas:

Registro Nr.: 44/2709102
Registro tipas: **Žemės sklypas**
Sudarymo data: 2022-01-05
Adresas: Kauno r. sav., Garliavos apylinkių sen., Teleičių k., Mokyklos g. 29B

2. Nekilnojamieji daiktai:

2.1.

Žemės sklypas
Unikalus daikto numeris: 4400-5803-2150
Žemės sklypo kadastro numeris ir kadastro vietovės pavadinimas: 5260/0008:1588 Pajiesio k.v.
Daikto pagrindinė naudojimo paskirtis: **Kita**
Žemės sklypo naudojimo būdas: **Daugiabučių gyvenamųjų pastatų ir bendrabučių teritorijos**
Žemės sklypo plotas: **0.1685 ha**
Žemės ūkio naudmenų plotas viso: **0.0680 ha**
iš jo: ariamos žemės plotas: **0.0680 ha**
Užstatyta teritorija: **0.0818 ha**
Kitos žemės plotas: **0.0187 ha**
Nusausintos žemės plotas: **0.1685 ha**
Žemės ūkio naudmenų našumo balas: **54.2**
Matavimų tipas: **Žemės sklypas suformuotas atliekant kadastrinius matavimus**
Indeksuota žemės sklypo vertė: **1344 Eur**
Žemės sklypo vertė: **840 Eur**
Vidutinė rinkos vertė: **44100 Eur**
Vidutinės rinkos vertės nustatymo data: **2022-02-01**
Vidutinės rinkos vertės nustatymo būdas: **Masinis vertinimas**
Kadastro duomenų nustatymo data: **2022-01-31**
Teritorija, kurioje taikomos specialiosios žemės naudojimo sąlygos: **Skirstomųjų dujotiekių apsaugos zonos (III skyrius, šeštasis skirsnis)**
Teritorijos unikalus numeris: **100212440**
Teritorijos nustatymo data: **2022-01-17**
Žymos apie teritoriją padarymo data: **2022-01-21**

3. Daikto priklausiniai iš kito registro: įrašų nėra

4. Nuosavybė:

4.1.

Nuosavybės teisė
Savininkas: **LIETUVOS RESPUBLIKA, a.k. 111105555**
Daiktas: **žemės sklypas Nr. 4400-5803-2150, aprašytas p. 2.1.**
Įregistravimo pagrindas: **2022-01-04 Nacionalinės žemės tarnybos teritorinio skyriaus vedėjo sprendimas Nr. 7SK-21-(14.7.110 E.)**
Įrašas galioja: **Nuo 2022-01-06**

5. Valstybės ir savivaldybių žemės patikėjimo teisė:

5.1.

Valstybinės žemės patikėjimo teisė
Patikėtinis: **Nacionalinė žemės tarnyba prie Žemės ūkio ministerijos, a.k. 188704927**
Daiktas: **žemės sklypas Nr. 4400-5803-2150, aprašytas p. 2.1.**
Įregistravimo pagrindas: **2022-01-04 Nacionalinės žemės tarnybos teritorinio skyriaus vedėjo sprendimas Nr. 7SK-21-(14.7.110 E.)**
Įrašas galioja: **Nuo 2022-01-06**

6. Kitos daiktinės teisės : įrašų nėra

7. Juridiniai faktai:

7.1.

Sudaryta panaudos sutartis
Panaudos gavėjas: **KAUNO RAJONO SAVIVALDYBĖ, a.k. 111100622**
Daiktas: **žemės sklypas Nr. 4400-5803-2150, aprašytas p. 2.1.**
Įregistravimo pagrindas: **2022-02-03 Panaudos sutartis Nr. 7SUN-7-(14.7.56.)**
Plotas: **0.1685 ha**
Įrašas galioja: **Nuo 2022-02-04**
Terminas: **Nuo 2022-02-03 iki 2027-02-03**

8. Žymos: įrašų nėra

9. Teritorijos, kuriose taikomos specialiosios žemės naudojimo sąlygos:

9.1.

Melioruotos žemės ir melioracijos statinių apsaugos zonos (VI skyrius, antrasis skirsnis)
Daiktas: **žemės sklypas Nr. 4400-5803-2150, aprašytas p. 2.1.**
Įregistravimo pagrindas: **2022-01-04 Nacionalinės žemės tarnybos teritorinio skyriaus vedėjo sprendimas Nr. 7SK-21-(14.7.110 E.)**
Plotas: **1685.00 kv. m**
Įrašas galioja: **Nuo 2022-01-06**

9.2.

Vandens tiekimo ir nuotekų, paviršinių nuotekų tvarkymo infrastruktūros apsaugos

zonos (III skyrius, dešimtas skirsnis)

Daiktas: žemės sklypas Nr. 4400-5803-2150, aprašytas p. 2.1.

Įregistravimo pagrindas: 2022-01-04 Nacionalinės žemės tarnybos teritorinio skyriaus vedėjo sprendimas Nr. 7SK-21-(14.7.110 E.)

Plotas: 108.00 kv. m

Įrašas galioja: Nuo 2022-01-06

9.3.

Skirstomųjų dujotiekių apsaugos zonos (III skyrius, šeštasis skirsnis)

Daiktas: žemės sklypas Nr. 4400-5803-2150, aprašytas p. 2.1.

Įregistravimo pagrindas: 2022-01-04 Nacionalinės žemės tarnybos teritorinio skyriaus vedėjo sprendimas Nr. 7SK-21-(14.7.110 E.)

Plotas: 176.00 kv. m

Įrašas galioja: Nuo 2022-01-06

9.4.

Elektros tinklų apsaugos zonos (III skyrius, ketvirtasis skirsnis)

Daiktas: žemės sklypas Nr. 4400-5803-2150, aprašytas p. 2.1.

Įregistravimo pagrindas: 2022-01-04 Nacionalinės žemės tarnybos teritorinio skyriaus vedėjo sprendimas Nr. 7SK-21-(14.7.110 E.)

Plotas: 88.00 kv. m

Įrašas galioja: Nuo 2022-01-06

10. Daikto registravimas ir kadastro žymos:

10.1.

Kadastru duomenų tikslinimas (daikto registravimas)

Daiktas: žemės sklypas Nr. 4400-5803-2150, aprašytas p. 2.1.

Įregistravimo pagrindas: 2022-01-25 Savivaldybės administracijos direktoriaus įsakymas Nr. ĮS-254
2022-01-27 Savivaldybės administracijos direktoriaus įsakymas Nr. ĮS-265
2022-01-31 Nekilnojamojo daikto kadastru duomenų byla

Įrašas galioja: Nuo 2022-02-01

10.2.

Kadastrinius matavimus atliko (kadastru žyma)**DAIVA DIRVANAUSKIENĖ**

Daiktas: žemės sklypas Nr. 4400-5803-2150, aprašytas p. 2.1.

Įregistravimo pagrindas: 2008-05-20 Kvalifikacijos pažymėjimas Nr. 2M-M-160
2022-01-31 Nekilnojamojo daikto kadastru duomenų byla

Įrašas galioja: Nuo 2022-02-01

10.3.

Suformuotas naujas (daikto registravimas)

Daiktas: žemės sklypas Nr. 4400-5803-2150, aprašytas p. 2.1.

Įregistravimo pagrindas: 2021-12-07 Nekilnojamojo daikto kadastru duomenų byla
2022-01-04 Nacionalinės žemės tarnybos teritorinio skyriaus vedėjo sprendimas
Nr. 7SK-21-(14.7.110 E.)

Įrašas galioja: Nuo 2022-01-06

10.4.

Kadastrinius matavimus atliko (kadastru žyma)**AUŠRA TIMOFEJEVA**

Daiktas: žemės sklypas Nr. 4400-5803-2150, aprašytas p. 2.1.

Įregistravimo pagrindas: 2009-12-08 Kvalifikacijos pažymėjimas Nr. 2M-M-1099
2021-12-07 Nekilnojamojo daikto kadastru duomenų byla

Įrašas galioja: Nuo 2022-01-06

11. Registro pastabos ir nuorodos:

Registras 44/1640210 (Statiniai)

12. Kita informacija: įrašų nėra**13. Informacija apie duomenų sandoriui tikslinimą: įrašų nėra**

Dokumentą atspausdino

MEILĖ VARNELIENĖ

Žemės sklypo išdėstymo schema



ŽEMĖS SKLYPO PLANAS M 1:500

Sklypo plotas 1685 m²

Kadastras:	vietovė	Pajiesio	blokas	sklypas
Žemės sklypo kadastro Nr.:		5 2 6 0	0 0 0 8	

Savivaldybė	Kauno r.
Seniūnija	Galiavos apylinkių
Gyvenamoji vietovė	Teleičių k.
Gatvė, namo Nr.	Mokyklos g. 29B

Gretimybė	Gretimo žemės sklypo kadastro Nr.	Pastabos
1-2		NVŽ
2-5	5260/0008:0403	
5-8	5260/0008:0381	
8-1		Mokyklos g.

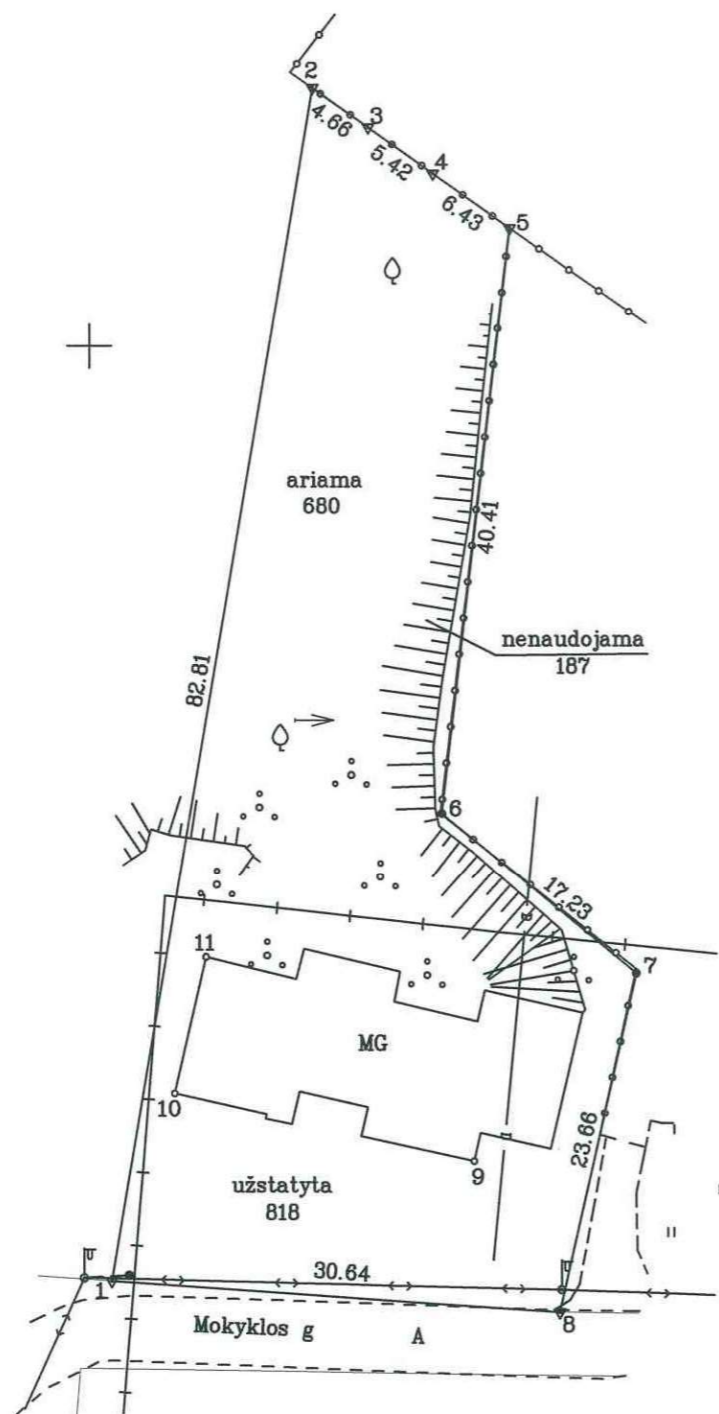

X=6077800.00
Y=492450.00

SUTARTINIAI ŽENKLAI:

- ▽ Žemės sklypo pastovūs riboženkliai
- Žemės sklypo laikini taškai
- Žemės sklypo riba
- Drenažu nusausinta žemė
- Tvoros stulpas

Suderinta
Kauno rajono savivaldybės
administracijos Kelių ir transporto
skyriaus vyr. specialistas
Tautvydas Tamošiūnas
2021-12-15



Su pagal 2021 m. 11 mėn. 08 d. atliktą žemės sklypo ribų pažėklinimą-pažodymą parengtame žemės sklypo plane išbraizytais ribomis ir apskaičiuotu žemės sklypo plotu sutinku:
Nacionalinės žemės tarnybos prie ŽŪM
Kauno rajono skyriaus
vedėjas
Lietuvos Respublika, (žemės sklypo savininko (esamo arba būsimojo) vardas, pavardė) **Vytas Daubaras**
2021-12-16
(parašas) (data)

VŽF		VĮ VALSTYBĖS ŽEMĖS FONDAS	
		Kauno žemėtvarkos ir geodezijos skyrius	
		K. Donelaičio 33, LT-44240 Kaunas, el. p. kaunas@vzf.lt, tel. Nr. 8 626 57194	
Pareigos	Parašas	Vardas, pavardė	Data
Projektų vadovė	<i>Iveta Apanavičienė</i>	Iveta Apanavičienė	2021-12-07
Vyr. specialistė	<i>Aušra Timofejeva</i>	Aušra Timofejeva	2021-12-07
Matininko kvalifikacijos pažymėjimo Nr.: 2M-M-1099			



Topografavimo darbų teritorijos išsidėstymo schema

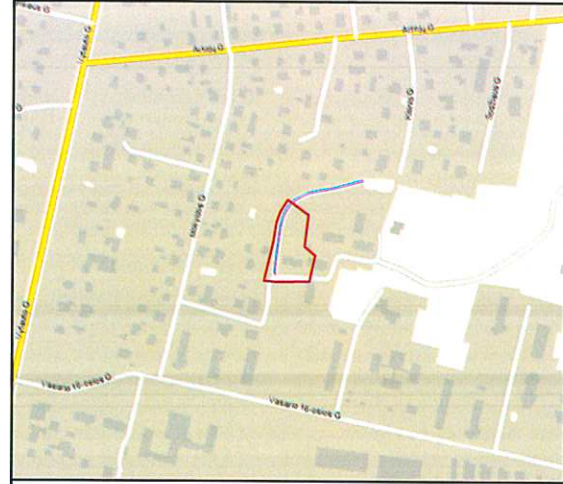

TOPOGRAFINĖ NUOTRAUKA

M1: 500

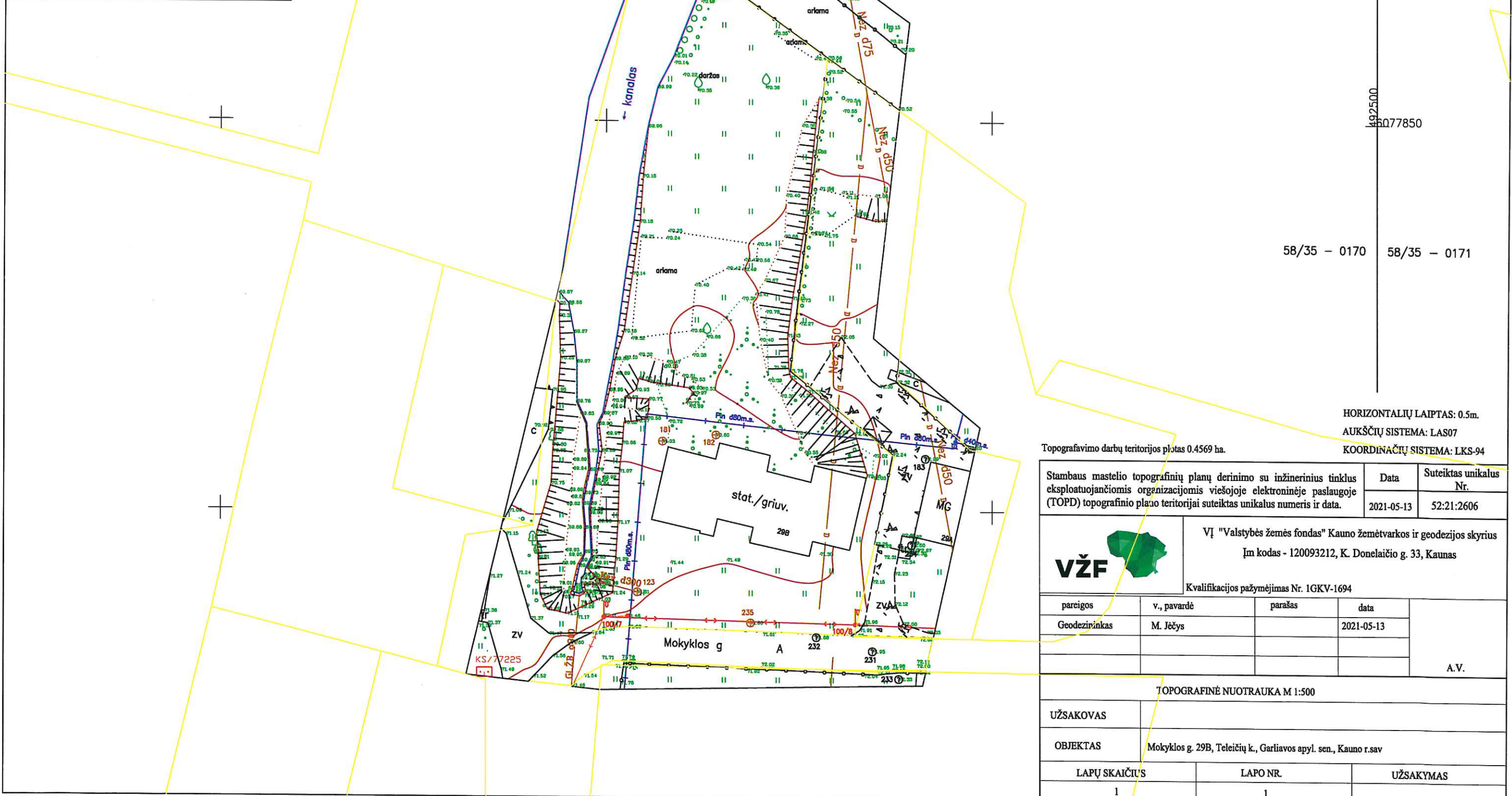
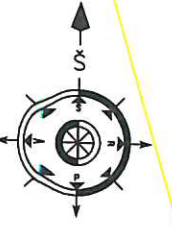

492500
6077850

58/35 - 0170 58/35 - 0171

HORIZONTALIŲ LAIPTAS: 0.5m.
AUKŠČIŲ SISTEMA: LAS07
KOORDINAČIŲ SISTEMA: LKS-94

Topografavimo darbų teritorijos plotas 0.4569 ha.

Stambaus mastelio topografinių planų derinimo su inžinerinius tinklus eksploatuojančiomis organizacijomis viešojoje elektroninėje paslaugoje (TOPD) topografinio plano teritorijai suteiktas unikalus numeris ir data.		Data	Suteiktas unikalus Nr.
		2021-05-13	52:21:2606
 VĮ "Valstybės žemės fondas" Kauno žemėtvarkos ir geodezijos skyrius Įm kodas - 120093212, K. Donelaičio g. 33, Kaunas Kvalifikacijos pažymėjimas Nr. 1GKV-1694			
pareigos	v., pavardė	parašas	data
Geodezrininkas	M. Jėčys		2021-05-13
			A.V.
TOPOGRAFINĖ NUOTRAUKA M 1:500			
UŽSAKOVAS			
OBJKTAS	Mokyklos g. 29B, Teleičių k., Garliavos apyl. sen., Kauno r.sav		
LAPŲ SKAIČIUS	LAPŲ NR.	UŽSAKYMAS	
1	1		

**KAUNO RAJONO SAVIVALDYBĖS ADMINISTRACIJOS
DIREKTORIUS****ĮGALIOJIMAS**

2022 m. balandžio d. Nr. Į-
Kaunas

Kauno rajono savivaldybės administracija, įstaigos kodas 188756386, atstovaujama administracijos direktoriaus Šarūno Šukevičiaus, įgalioja UAB „Tau projektai“, įmonės kodas 304045298, direktorių ir projekto vadovą Mindaugą Savicką, gim. 1983-11-13, teikti prašymus, gauti visus reikiamus sutikimus, sąlygas ir derinimus, rengiant, pagal 2022 m. balandžio 6 d. projektavimo darbų sutartį Nr. GAAD-5, Bendruomeninių vaikų globos namų (gyvenamosios paskirties (įvairių socialinių grupių asmenims) pastato) Kauno r., Garliavos apyl. sen., Teleičių k., Mokyklos g. 29B, statybos projektą bei pateikti šį projektą į Lietuvos Respublikos statybos leidimų ir statybos valstybinės priežiūros informacinę sistemą „Infostatyba“ statybą leidžiančio dokumento gavimui ir atlikti visus kitus veiksmus, susijusius su šiuo pavedimu.

Įgaliojimas išduotas be teisės perįgaluoti kitą asmenį.

Administracijos direktorius

Šarūnas Šukevičius

Sabina Blažienė, tel. (8 671) 90 879, el. p. sabina.blaziene@krs.lt

Budžetinė įstaiga
Savanorių pr. 371
LT-49500 Kaunas

Tel. (8 37) 305 503
El. p. info@krs.lt

Duomenys kaupiami ir saugomi
Juridinių asmenų registre
Kodas 188756386

DETALŪS METADUOMENYS

Dokumento sudarytojas (-ai)	Kauno rajono savivaldybė
Dokumento pavadinimas (antraštė)	Įgaliojimas
Dokumento registracijos data ir numeris	2022-04-13 Nr. Į-72
Dokumento gavimo data ir dokumento gavimo registracijos numeris	-
Dokumento specifikacijos identifikavimo žymuo	ADOC-V1.0
Parašo paskirtis	Pasirašymas
Parašą sukūrusio asmens vardas, pavardė ir pareigos	Šarūnas Šukevičius Administracijos direktorius
Parašo sukūrimo data ir laikas	2022-04-13 14:44
Parašo formatas	Einamojo galiojimo (XAdES-EPES)
Laiko žymoje nurodytas laikas	
Informacija apie sertifikavimo paslaugų teikėją	RCSC IssuingCA
Sertifikato galiojimo laikas	2021-04-30 14:09 - 2023-04-30 14:09
Informacija apie būdus, naudotus metaduomenų vientisumui užtikrinti	-
Pagrindinio dokumento priedų skaičius	0
Pagrindinio dokumento pridedamų dokumentų skaičius	0
Programinės įrangos, kuria naudojantis sudarytas elektroninis dokumentas, pavadinimas	Elpako v.20220413.1
Informacija apie elektroninio dokumento ir elektroninio (-ių) parašo (-ų) tikrinimą (tikrinimo data)	Tikrinant dokumentą nenustatyta jokių klaidų (2022-04-13)
Elektroninio dokumento nuorašo atspausdinimo data ir ją atspausdinęs darbuotojas	2022-04-13 nuorašą suformavo Sabina Blažienė
Paieškos nuoroda	-
Papildomi metaduomenys	-