

BENDRAS AIŠKINAMASIS RAŠTAS

1 ĮVADAS

STATYBOS OBJEKTAS:

VIENBUČIO GYVENAMOJO NAMO – II GR. NESUDĖTINGO STATINIO
AUKŠTAIČIŲ G. 24B KELERIŠKIŲ K., KĖDAINIŲ MIESTO SEN., KĖDAINIŲ
R. SAV., NAUJOS STATYBOS PROJEKTAS.

KADASTRINIS SKLYPO NR.: 5327/0018:537 KELERIŠKIŲ K. V.

STATINIO KATEGORIJA- NESUDĖTINGAS II GR. STATINYS

STATYBOS RŪŠIS- NAUJA STATYBA

VIENBUČIO GYVENAMOJO NAMO NAUJOS STATYBOS PROJEKTAS

PROJEKTUOJAMI PASTATAI – gyvenamosios paskirties vieno buto gyvenamasis namas ir ūkio pastatas su garažu.

“Statinio statybos rūšys” p.8, statybos rūšis yra

NAUJA STATYBA.

PASTATAS – VIENBUTIS GYVENAMASIS NAMAS PROJEKTUOJAMAS VIENO AUKŠTO.

Projektuojamas namas yra AUKŠTAIČIŲ G 24B KELERIŠKIŲ K., PELEDNAGIŲ SEN., KĖDAINIŲ R. SAV.

KADASTRINIS SKLYPO NR.: 5327/0018:537 KELERIŠKIŲ K. V.

Gyvenamo namo Projektas , vėliau vadinamas *projektu* parengtas vadovaujantis bendra sutartimi (130) tarp užsakovo K.R., vėliau vadinamos *užsakovu*, ir projektuotojo Tado Rinkevičiaus, kuris yra ir projekto vadovas ir architektas, atestato nr.: A1042., vėliau vadinamas *projektuotoju*.

Projektas parengtas įvertinus užsakovo pageidavimus, bendruosiuos sklypo rodiklius, STR reikalavimus, teisės aktus ir vadovaujantis Kėdainių r. sav. savivaldybės administracijos Urbanistikos skyriaus reikalavimus, Specialiuoju planu, Bendruoju Kėdainių planu ir STR, kitais privalomaisiais dokumentais ir normomis.

Sklypas

Planuojamo objekto sklypas yra Kėdainių rajono pietvakarinėje dalyje, Keleriškių kaime, netoli kelio Šeduva –Kėdainiai. Sklypo plotas– 1645m² t. y. šešiolika kablelis keturiasdešimt penki arai.

Reljefas lygus - pietinėje sklypo dalyje yra nedidelis pažemėjimas. Visas sklypas žemėja į Vakarinę dalį t.y. į Aukštaičių g. (viso 0,5m peraukštėjimas).

Augalinis sluoksnis išlikęs, suvešėjusi pieva nukasama siekiant formuoti sklypo zonas.

Pastaba: Pietvakarinė sklypo dalies kraštinė ribojasi su Aukštaičių gatve. Įvažiavimas į sklypą iš Aukštaičių gatvės.

Sklype Aukštaičių g. 24B kelis metus nebuvo auginamos jokios kultūros, nevykdoma jokia veikla, nėra išlikę vaismedžių. Dabartiniu metu, pietinėje dalyje suartas sklypo ruožas, auginamos daržovės.

Kaimyniniuose sklypuose iš Rytinės pusės ir Šiaurinės pusės yra pastatytų statinių, namų. Atsumai iki kaimyninių pastatų išlaikomi.

Numatomos vietos automobilių sklype- 2vnt. prie pastatą – gyvenamojo namo Prie projektuojamo gyvenamo namo Rytinės dalies -medinėmis lentomis dengta terasa.

1.1 Pastate – gyvenamajame name projektuojamos patalpos:

HOLAS; VONIA; BENDRAS KAMBARYS SU VIRTUVE; TECHNINĖ PATALPA; KAMBARYS; KAMBARYS, DRABUŽINĖ.

1.2 Inžineriniai tinklai

Vandentiekis

Geriamo vandens poreikiams statytojas turi į UAB „Kėdainių Vandenys“ technines sąlygas **NR8-23, 2021-11-24** kuriose aiškiai pateikti sprendiniai dėl vandentiekio tinklo prisijungimo vietos. Projekto suvestiniame plane pažymėtas gyvenamo namo Aukštaičių g.24B prijungimas prie centralizuoto vandentiekio nustatyto UAB „Kėdainių vandenys“ techninėse sąlygose. Gauti VN projekto patvirtinimą UAB „Kėdainių vandenys“.

Buitinės nuotekos

Buitinių nuotekų poreikiams statytojas turi į UAB „Kėdainių Vandenys“ technines sąlygas **NR8-23, 2021-11-24** kuriose aiškiai pateikti sprendiniai dėl buitinių nuotekų pasijungimo vietos. Projekto suvestiniame plane pažymėtas gyvenamo namo Aukštaičių g.24B prijungimas prie centralizuoto buitinių nuotekų tinklo nustatyto UAB „Kėdainių vandenys“ techninėse sąlygose. Gauti VN projekto patvirtinimą UAB „Kėdainių vandenys“.

Lietaus kanalizacija

Sklype Aukštaičių g. 24B suprojektuota paviršinio lietaus kanalizacija ir kaupimo rezervuaras.

Elektros įvadas

Statytojas turi technines sąlygas, kurias išdavė AB „ESO“ dėl naujo įvado į sklypą Aukštaičių g.24B Keleriškių k. Kėdainių m. sen., Kėdainių r. sav. Techninės sąlygos pridedamos bendrojoje dalyje KITA sistemoje IS INFOSTATYBA. Elektros įvado projektuotojas ir rengėjas AB „ESO“.

VIDAUS PERTVAROS

○ Blokelių pertvaros

Keraminių plytų ir „Kerapor“ blokelių pertvaros, taip pat lengvų konstrukcijų esamos pertvaros, medinės tarpuose užpildomos akmens vata/

DANGOS

○ Medinės grindys

Ant gelžbetonio perdangos dedama akmens vata - 75 mm, gulekšniai, garo izoliacija, lentų grindų danga.

○ Keraminių plytelių danga

Tarpsluoksnio storis – 20 mm. Armuoto išlyginamojo sluoksnio storis – 50 mm. Keraminių plytelių grindų danga įrengta su nuolydžiu į trapų pusę. Nuolydis suformuotas iš cementinio skiedinio. Keraminių plytelių matmenys 300x300 mm, storis iki 12 mm, paviršius matinis. Beveik visose patalpose, kur bus naudojamas pastaroji grindų danga, numatomas vandeninis grindinis šildymas.

- **LANGAI**

- **Medinių rėmų langai**

Medinių langų profiliai tvirtinti metaline armatūra. Langų rėmai tamsiai pilkos spalvos iš lauko ir šviesaus medžio viduje (pasirinktinai). Pasirinktinai gali būti gaminami iš PVC profilio, vieno rėmo su dviejų tarpų stiklo paketu, kurių šilumos perdavimo koeficientas $k < 2 \text{ W/m}^2\text{K}$. Profiliai su termoizoliaciniu intarpu.

- **Stiklo paketai**

Dvikameriniai selektyviniai paketai – 20 mm storio su dviem oro tarpais, pripildytu argono. Stiklams sujungti naudoti 12 mm storio aliuminis rėmelis bei sandarinimo mastika. Aliuminis rėmelis užpildytas drėgmės sugėrėju. Stiklo paketams sandarinti naudotos elastingos polimerinės ir guminės tarpinės.

- **DURYS**

- **Medinės vidaus durys**

Staktos iš spygliuočių medienos masyvo. Varčios – skydinės konstrukcijos, aklinos arba įstiklintos (priklausomai nuo patalpų paskirties). Aklinių varčių karkasas pilnai užpildytas mediena.



- **APDAILA**

- **Vidaus sienų apdaila**

Vidaus sienos dažomos arba klijuojamos keramikinėmis plytelėmis (priklausomai nuo patalpos). Spalvos parenkamos pastelinės, atsižvelgiant į užsakovo pageidavimus.

- **Lauko apdaila**

Lauko sienos apdailos funkciją atlieka struktūrinis tinkas (spalva tamsiai ruda „Thurmalin-1“ SAKRET) ir, klinkerinių plytų (spalva artima tamsiai rudai - pilkai). Stogas šlaitinis, danga – plieno skarda „Classic“ profilio rudos spalvos.

ATESTATO NR.	UAB “METROVILA” I/K 300569727 Kaunas, Ašigalio 25-21				VIENBUČIO GYVENAMOJO NAMO – II GR. NESUDĖTINGO STATINIO AUKŠTAIČIŲ G. 24B KELERIŠKIŲ K., KĖDAINIŲ MIESTO SEN., KĖDAINIŲ R. SAV., NAUJOS STATYBOS PROJEKTAS		
A 1042	PV	T.Rinkevičius		2021	BENDROSIOS DALIES TECHNINĖS SPECIFIKACIJOS	Laida	
A 1042	Arch.	T.Rinkevičius		2021		O	
	Užsakovas (statytojas): K. R.				MET020-130-KELER--TDP-BD-TS	Lapas	Lapų
PP						1	19

BENDRIEJI STATINIO RODIKLIAI

Nr.	RODIKLIO PAVADINIMAS	RODIKLIAI
I. SKLYPAS		
1.	SKLYPO PLOTAS	1645.0 m ²
2.	PASTATŲ UŽSTATYMO PLOTAS	105.00+40.0=145.00m ²
3.	AUTOMOBILIŲ STOVĖJIMO VIETOS	2
4.	SKLYPO UŽSTATYMO INTENSYVUMAS	5%
5.	SKLYPO UŽSTATYMO TANKIS	9%
6.	SKLYPO ŽALIŲJŲ ZONŲ PLOTAS %	80%, /1130.00m ²
II. PASTATAI: GYVENAMASIS PASTATAS užstatymo plotas-126.00m ²		
PASKIRTIS		Vieno buto gyvenamasis namas
1.	STATINIO KATEGORIJA	II gr. NESUDĖTINGAS ST.
2.	STATYBOS RŪŠIS	Nauja statyba
3.	BENDRASIS PLOTAS	79.55 m ²
4.	GYVENAMASIS PLOTAS	62.51 m ²
5.	PAGALBINIS PLOTAS	-
6.	NAUDINGAS PLOTAS	79.55 m ²
7.	TERASŲ PLOTAS	40.00 m ²
8.	PASTATO TŪRIS	439 m ³
9.	AUKŠTŲ SKAIČIUS	1
10.	BUTŲ SKAIČIUS	1
11.	PASTATO AUKŠTIS	5.60 m
12.	PASTATO ATSPARUMAS UGNIAI	II
13.	SIENŲ ŠILUMOS PERDAVIMO KOEF.	0.11 W/m ²
14.	LANGŲ ŠILUMOS PERDAVIMO KOEF.	1.00 W/m ²
15.	PERDENGINIO ŠILUMOS PER. KOEF.	0.12 W/m ²
16.	STOGO PERDAVIMO KOEF.	0.10 W/m ²
17.	PASTATO ŠILUM. ENERG NAUD. SĄLYGŲ KLASĖ	A++
18.	PROJEKTUOJAMO PASTATO AKUSTINĖ KLASĖ -	C

SU BENDRAISIAIS STATINIO RODIKLIAIS SUTINKU K. R.

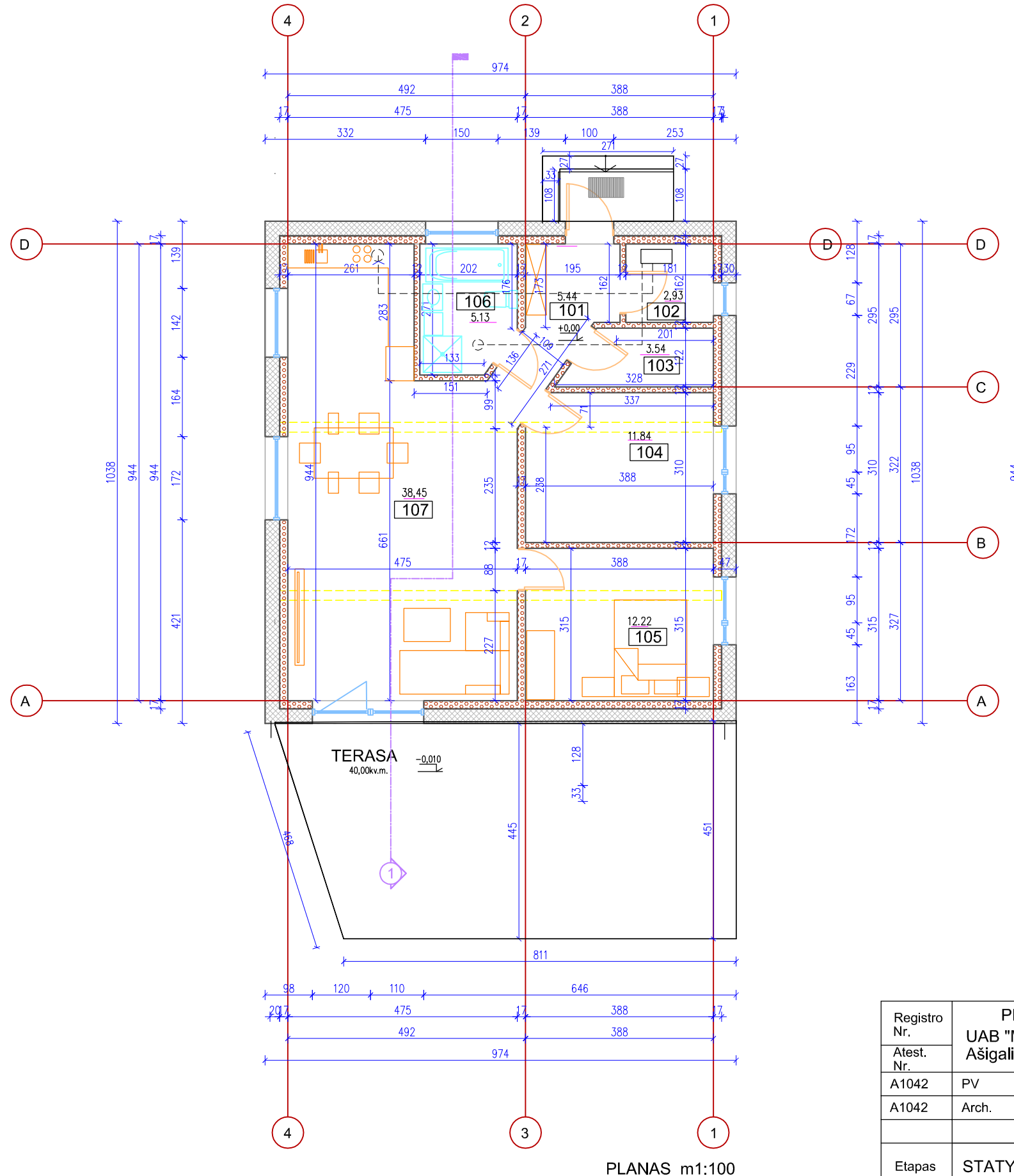

Registro Nr.	PROJEKTUOTOJAS: UAB "METROVILA" ĮM/K 300569727 Ašigalio gt. 25-21, Kaunas				OBJEKTAS: VIENBUČIO GYVENAMOJO NAMO - II GR. NESUDĖTINGO STATINIO AUKŠTAIČIŲ G. 24 B KELERIŠKIŲ K., KĖDAINIŲ R.SAV., NAUJOS STATYBOS PROJEKTAS				
Atest. Nr.									
A1042	PV	T.RINKEVIČIUS		2021. 08					
A1042	Arch.	T.RINKEVIČIUS		2021. 08	BRĖŽINIO PAVADINIMAS: BENDRIEJI STATINIO RODIKLIAI			LAPAS 0	
Etapas TDP	STATYTOJAS: K. R.				BRĖŽINIO ŽYMUO: MET021-130-KELER-TDP-BD-02			LAPAS 02	LAPŲ 04



PATALPŲ EKSPLIKACIJA		PLOTAS KV.M.
101	Holas	5.44
102	Techninė patalpa	2.93
103	Drabužinė	3.54
104	Kambarys	11.84
105	Kambarys	12.22
106	Vonia	5.13
107	Bendras kambarys su virtuve	38.45

PROJEKTUOJAMO NAMO BENDRAS PLOTAS: 79,55 kv.m.

SUTARTINIAI SIENŲ ŽYMĖJIMAI



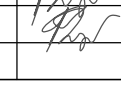

-  -lauko siena 170mm pločio keramininis blokelis +320mm"NEOPOR"
-  -laikanti siena 170mm pločio keramininis blokelis
-  -atitvaras 120mm

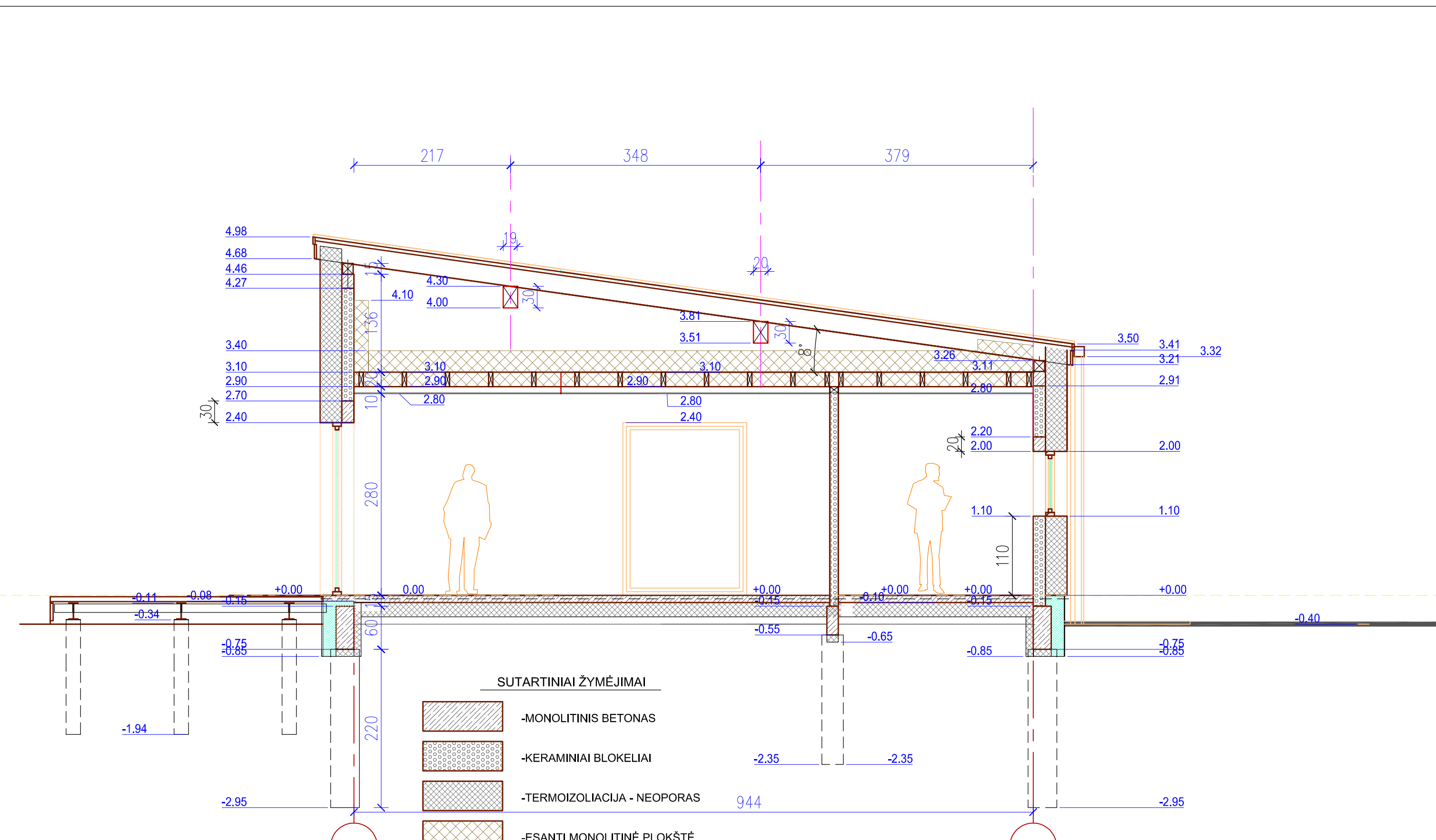
Registro Nr.	PROJEKTUOTOJAS: UAB "METROVILA" ĮM/K 300569727 Ašigalio gt. 25-21, Kaunas				OBJEKTAS: VIENBUČIO GYVENAMOJO NAMO - II GR. NESUDĖTINGO STATINIO AUKŠTAIČIŲ G. 24 B KELERIŠKIŲ K., KĖDAINIŲ R.SAV., NAUJOS STATYBOS PROJEKTAS		
Atest. Nr.					BRĖŽINIO PAVADINIMAS:		
A1042	PV	T.RINKEVIČIUS		2021. 08	PROJEKTUOJAMO NAMO PLANAS M1:100		LAIDA
A1042	Arch.	T.RINKEVIČIUS		2021. 08			0
Etapas PP	STATYTOJAS: K. R.				BRĖŽINIO ŽYMUO: MET021-130-KELER-TDP-SA-01		LAPAS
					01	LAPŲ	17

PLANAS m1:100

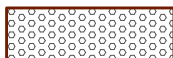

SUTARTINIAI ŽYMĖJIMAI

-  -MONOLITINIS BETONAS
-  -KERAMINIAI BLOKELIAI
-  -TERMOIZOLIACIJA - NEOPORAS
-  -ESANTI MONOLITINĖ PLOKŠTĖ
-  -PLYTŲ MŪRAS (ESANČIOS)

PJŪVIS 1 - 1, M1:50

Registro Nr.	PROJEKTUOTOJAS:				OBJEKTAS: VIENBUČIO GYVENAMOJO NAMO - II GR. NESUDĖTINGO STATINIO AUKŠTAIČIŲ G. 24 B KELERIŠKIŲ K., KĖDAINIŲ R.SAV., NAUJOS STATYBOS PROJEKTAS
	UAB "METROVILA" JM/K 300569727 Ašigalio gt. 25-21, Kaunas				
Atest. Nr.	A1042	PV	T.RINKEVIČIUS	2021. 08	BRĖŽINIO PAVADINIMAS: PJŪVIS 1 - 1, M1:50
	A1042	Arch.	T.RINKEVIČIUS	2021. 08	
Etapas PP	STATYTOJAS: K. R.				BRĖŽINIO ŽYMUO: MET021-130-KELER-TDP-SA-02
					LAPAS
					LAPŲ
					02
					17

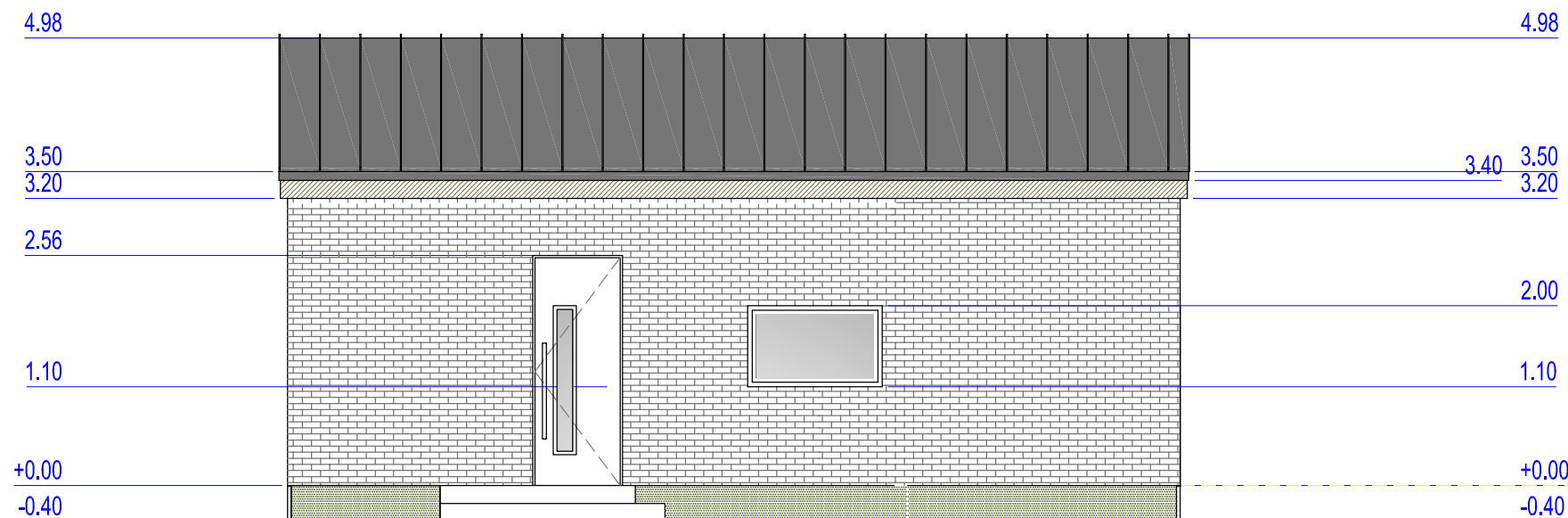

FASADO APDAILOS ŽYMĖJIMAS

FASADAS 4 - 1, M1:75



-MEDŽIO KONSTRUKCIJOS, (SPALVA - TAMSIAI RUDA)

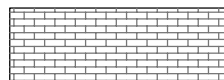

-KLINKERINIŲ PLYTŲ MŪRAS (SPALVA - RUDAI RAUSVA)

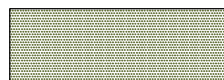

-COKOLIO APDAILINIS TINKAS (SPALVA - NATŪRALI - PILKA)



-STOGO DANGA - PLIENO SKARDA "CLASSIC" PROFILIS (SPALVA T. RUDA)

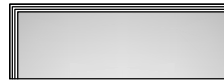

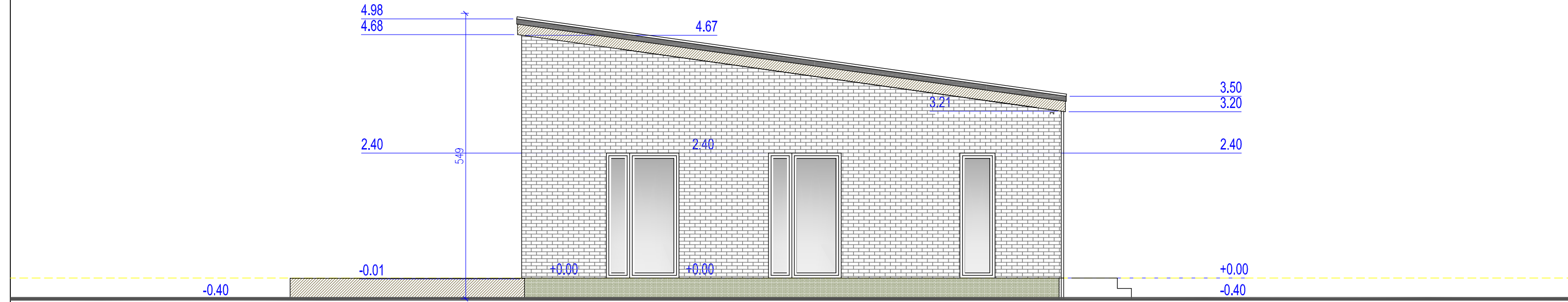

-LANGAI MEDINIŲ PROFILIŲ TAMSIAI PILKOS SPALVOS

Registro Nr.	PROJEKTUOTOJAS: UAB "METROVILA" ĮM/K 300569727 Ašigalio gt. 25-21, Kaunas				OBJEKTAS: VIENBUČIO GYVENAMOJO NAMO - II GR. NESUDĖTINGO STATINIO AUKŠTAIČIŲ G. 24 B KELERIŠKIŲ K., KĖDAINIŲ R.SAV., NAUJOS STATYBOS PROJEKTAS		
Atest. Nr.							
A1042	PV	T.RINKEVIČIUS		2021. 08			
A1042	Arch.	T.RINKEVIČIUS		2021. 08	BRĖŽINIO PAVADINIMAS: FASADAS 1 - 4, M1:75		LAI DA 0
Etapas PP	STATYTOJAS: K. R.				BRĖŽINIO ŽYMUO: MET021-130-KELER-TDP-SA-03		LAPAS 03
						LAPŲ 17	

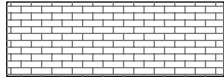
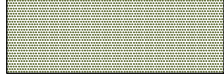

FASADO APDAILOS ŽYMĖJIMAS

FASADAS A - D



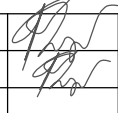
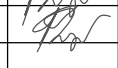

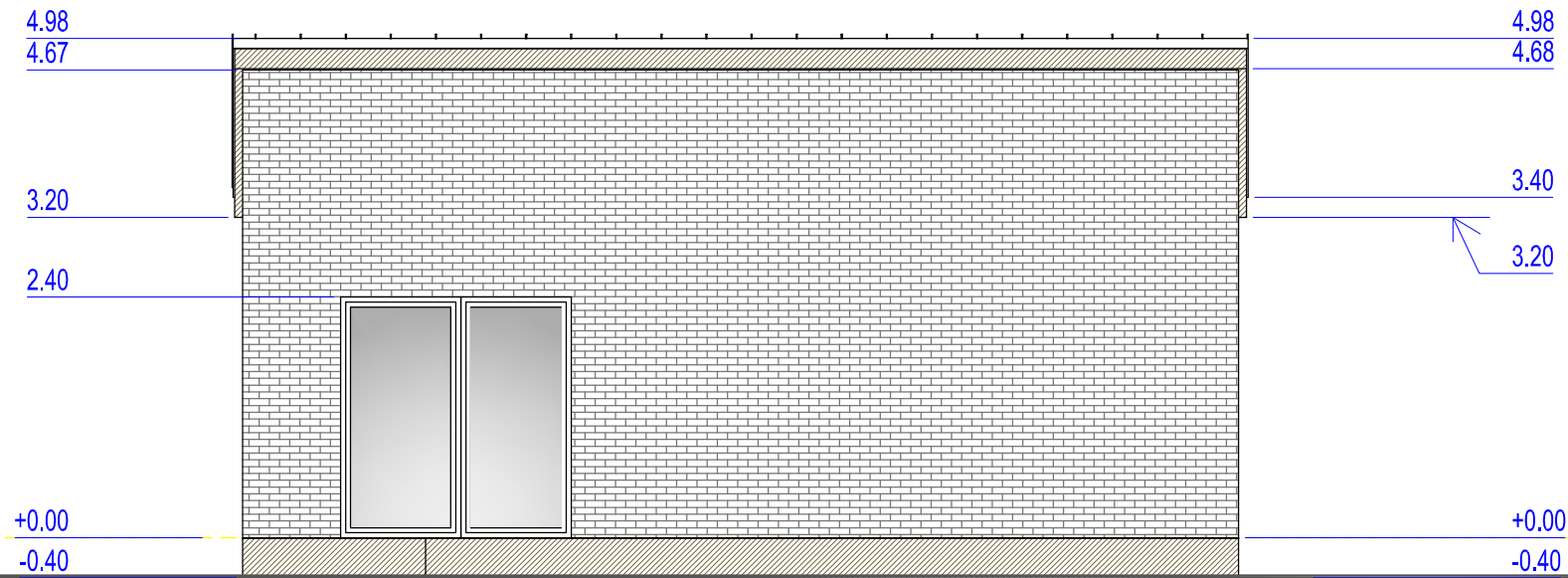
-  -MEDŽIO KONSTRUKCIJOS, (SPALVA - TAMSAI RUDA)
-  -KLINKERINIŲ PLYTŲ MŪRAS (SPALVA - RUDAI RAUSVA)
-  -COKOLIO APDAILINIS TINKAS (SPALVA - NATŪRALI - PILKA)
-  -STOGO DANGA - PLIENO SKARDA "CLASSIC" PROFILIS (SPALVA T. RUDA)
-  -LANGAI MEDINIŲ PROFILIŲ TAMSAI PILKOS SPALVOS

Registro Nr.	PROJEKTUOTOJAS: UAB "METROVILA" JM/K 300569727 Ašigalio gt. 25-21, Kaunas				OBJEKTAS: VIENBUČIO GYVENAMOJO NAMO - II GR. NESUDĖTINGO STATINIO AUKŠTAIČIŲ G. 24 B KELERIŠKIŲ K., KĖDAINIŲ R.SAV., NAUJOS STATYBOS PROJEKTAS		
Atest. Nr.	PV	T.RINKEVIČIUS		2021. 08	BRĖŽINIO PAVADINIMAS: FASADAS A - D, M1:75		
A1042	Arch.	T.RINKEVIČIUS		2021. 08			
Etapas PP	STATYTOJAS: K. R.				BRĖŽINIO ŽYMUO: MET021-130-KELER-TDP-SA-04		
					LAPAS	LAPŲ	
					04	17	

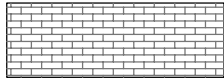

FASADO APDAILOS ŽYMĖJIMAS

FASADAS 4 - 1

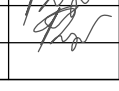

-  -MEDŽIO KONSTRUKCIJOS, (SPALVA - TAMSIAI RUDA)
-  -KLINKERINIŲ PLYTŲ MŪRAS (SPALVA - RUDAI RAUSVA)
-  -COKOLIO APDAILINIS TINKAS (SPALVA - NATŪRALI - PILKA)
-  -STOGO DANGA - PLIENO SKARDA "CLASSIC" PROFILIS (SPALVA T. RUDA)
-  -LANGAI MEDINIŲ PROFILIŲ TAMSIAI PILKOS SPALVOS

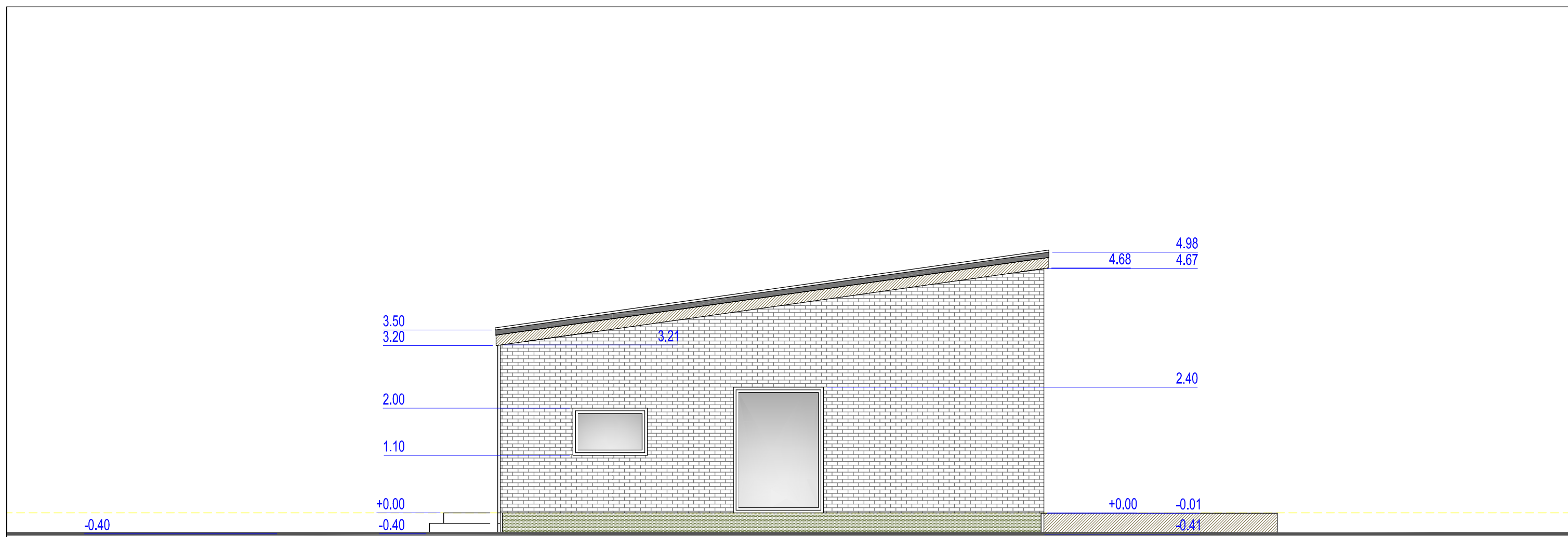
Registro Nr.	PROJEKTUOTOJAS: UAB "METROVILA" JM/K 300569727 Ašigalio gt. 25-21, Kaunas				OBJEKTAS: VIENBUČIO GYVENAMOJO NAMO - II GR. NESUDĖTINGO STATINIO AUKŠTAIČIŲ G. 24 B KELERIŠKIŲ K., KĖDAINIŲ R.SAV., NAUJOS STATYBOS PROJEKTAS		
Atest. Nr.							
A1042	PV	T.RINKEVIČIUS		2021. 08			LAIDA
A1042	Arch.	T.RINKEVIČIUS		2021. 08	BRĖŽINIO PAVADINIMAS: FASADAS 4 - 1, M1:75		0
Etapas PP	STATYTOJAS: K. R.				BRĖŽINIO ŽYMUO: MET021-130-KELER-TDP-SA-05		LAPAS 05
						LAPŲ 17	

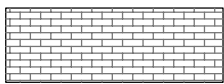
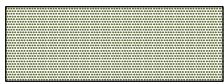
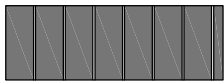

FASADO APDAILOS ŽYMĖJIMAS

FASADAS D - A

-  -MEDŽIO KONSTRUKCIJOS, (SPALVA - TAMSIAI RUDA)
-  -KLINKERINIŲ PLYTŲ MŪRAS (SPALVA - RUDAI RAUSVA)
-  -COKOLIO APDAILINIS TINKAS (SPALVA - NATŪRALI - PILKA)
-  -STOGO DANGA - PLIENO SKARDA "CLASSIC" PROFILIS (SPALVA T. RUDA)
-  -LANGAI MEDINIŲ PROFILIŲ TAMSIAI PILKOS SPALVOS

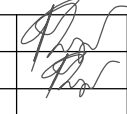
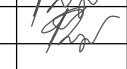
Registro Nr.	PROJEKTUOTOJAS: UAB "METROVILA" ĮM/K 300569727 Ašigalio gt. 25-21, Kaunas				OBJEKTAS: VIENBUČIO GYVENAMOJO NAMO - II GR. NESUDĖTINGO STATINIO AUKŠTAIČIŲ G. 24 B KELERIŠKIŲ K., KĖDAINIŲ R.SAV., NAUJOS STATYBOS PROJEKTAS		
Atest. Nr.	PV	T.RINKEVIČIUS		2021. 08	BRĖŽINIO PAVADINIMAS: FASADAS D - A, M1:75		
A1042	Arch.	T.RINKEVIČIUS		2021. 08			
Etapas PP	STATYTOJAS: K. R.				BRĖŽINIO ŽYMUO: MET021-130-KELER-TDP-SA-06		
					LAPAS	LAPŲ	
					06	17	

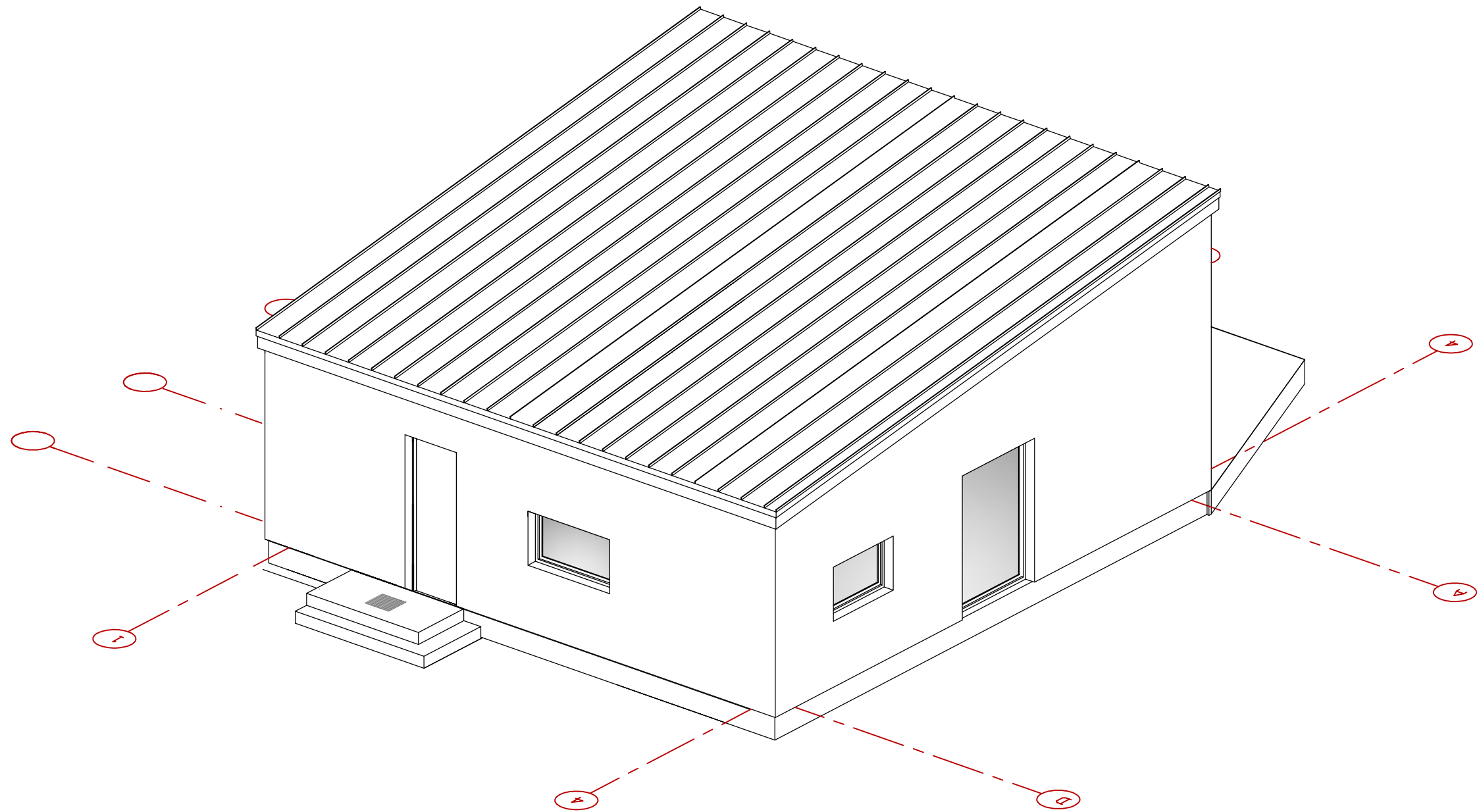

AKSONOMETRIJA-1

Registro Nr.	PROJEKTUOTOJAS: UAB "METROVILA" ĮM/K 300569727 Ašigalio gt. 25-21, Kaunas				OBJEKTAS: VIENBUČIO GYVENAMOJO NAMO - II GR. NESUDĖTINGO STATINIO AUKŠTAIČIŲ G. 24 B KELERIŠKIŲ K., KĖDAINIŲ R.SAV., NAUJOS STATYBOS PROJEKTAS			
Atest. Nr.								
A1042	PV	T.RINKEVIČIUS		2021. 04				
A1042	Arch.	T.RINKEVIČIUS		2021. 04	BRĖŽINIO PAVADINIMAS: AKSONOMETRIJA-1		LAIKA 0	
Etapas PP	STATYTOJAS: K. R.				BRĖŽINIO ŽYMUO: MET021-130-KELER-TDP-SA-14		LAPAS 7	LAPŲ 17

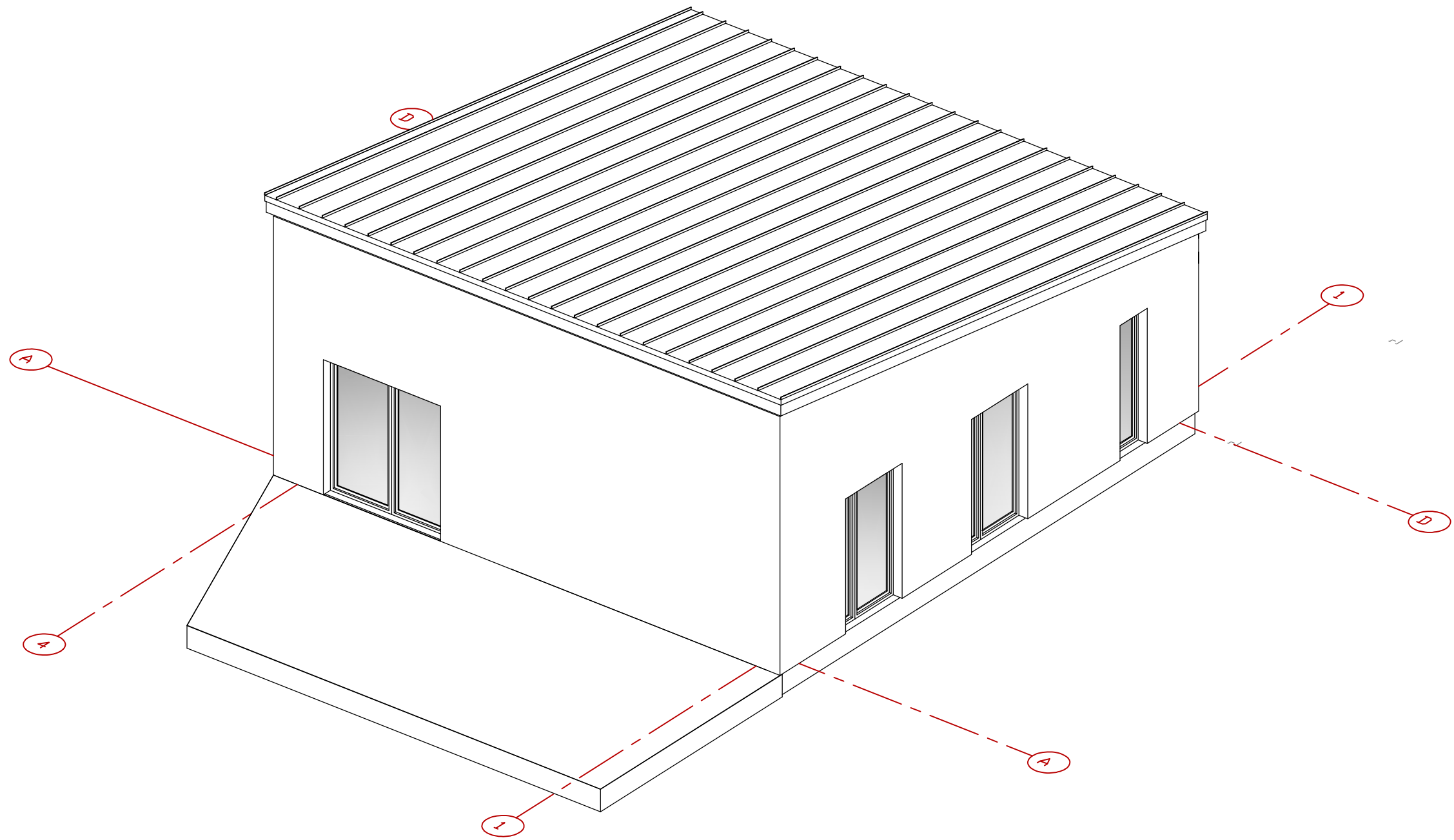

AKSONOMETRIJA-2

Registro Nr.	PROJEKTUOTOJAS: UAB "METROVILA" JM/K 300569727 Ašigalio gt. 25-21, Kaunas				OBJEKTAS: VIENBUČIO GYVENAMOJO NAMO - II GR. NESUDĖTINGO STATINIO AUKŠTAIČIŲ G. 24 B KELERIŠKIŲ K., KĖDAINIŲ R.SAV., NAUJOS STATYBOS PROJEKTAS			
Atest. Nr.								
A1042	PV	T.RINKEVIČIUS		2021. 08				
A1042	Arch.	T.RINKEVIČIUS		2021. 08	BRĖŽINIO PAVADINIMAS: AKSONOMETRIJA-2		LAIKA 0	
Etapas PP	STATYTOJAS: K. R.				BRĖŽINIO ŽYMUO: MET021-130-KELER-TDP-SA-15		LAPAS 8	LAPŲ 17



SPALVINIS SPRENDIMAS

Registro Nr.	PROJEKTUOTOJAS: UAB "METROVILA" ĮM/K 300569727 Ašigalio gt. 25-21, Kaunas				OBJEKTAS: VIENBUČIO GYVENAMOJO NAMO - II GR. NESUDĖTINGO STATINIO AUKŠTAIČIŲ G. 24 B KELERIŠKIŲ K., KĖDAINIŲ R.SAV., NAUJOS STATYBOS PROJEKTAS			
Atest. Nr.								
A1042	PV	T.RINKEVIČIUS		2021. 08				
A1042	Arch.	T.RINKEVIČIUS		2021. 08	BRĖŽINIO PAVADINIMAS: SPALVINIS SPRENDIMAS		Laida 0	
Etapas PP	STATYTOJAS: K. R.				BRĖŽINIO ŽYMUO: MET021-130-KELER-TDP-SA-16		LAPAS 9	LAPŲ 17



SPALVINIS SPRENDIMAS

Registro Nr.	PROJEKTUOTOJAS: UAB "METROVILA" ĮM/K 300569727 Ašigalio gt. 25-21, Kaunas				OBJEKTAS: VIENBUČIO GYVENAMOJO NAMO - II GR. NESUDĖTINGO STATINIO AUKŠTAIČIŲ G. 24 B KELERIŠKIŲ K., KĖDAINIŲ R.SAV., NAUJOS STATYBOS PROJEKTAS		
Atest. Nr.							
A1042	PV	T.RINKEVIČIUS		2021. 08			
A1042	Arch.	T.RINKEVIČIUS		2021. 08	BRĖŽINIO PAVADINIMAS: SPALVINIS SPRENDIMAS		Laida 0
Etapas PP	STATYTOJAS: K. R.				BRĖŽINIO ŽYMUO: MET021-130-KELER-TDP-SA-17		LAPAS 10 LAPŲ 17