

Tvirtinu:

.....

Statinio projekto pavadinimas:	Kitos (fermų) paskirties pastato Plungės raj. sav., Stalgėnų sen., Rapšaičių k., (skl. kadastr. Nr.6864/0005:5) statybos projektas.
Užsakovas:	ūkininkė A. I.
Statybos rūšis:	Naujas statyba
Statinio kategorija:	Neypatingas statinys
Statybos vieta:	Plungės raj. sav., Stalgėnų sen., Rapšaičių k., (skl. kadastr. Nr.6864/0005:5)
Stadija:	Projektiniai pasiūlymai
Projekto numeris:	AM 2202
Tomas:	I
Laida:	O
Projekto rengėjas	Aida Mitkienė

Projekto vadovas	Atestato Nr. A1183	Aida Mitkienė
Architektė	Atestato Nr. A1183	Aida Mitkienė

Vilnius 2022 m.

		Projektas AM2202		Viso pusl. 21	
Eil.Nr.	Pavadinimas	Pusl.	Pusl.Nr.		
AM2202-01-PP.T	Antraštinis lapas	1	1		
AM2202-01-PP.BSŽ	Bylos sudėties žiniaraštis	1	2		
2022-02-28	Projektinių pasiūlymų rengimo užduotis	2	3-4		
KPZP-96547	Kaimo plėtos žemėtvarkos projekto ūkininko sodybos vietai ir (ar) žemės ūkio veiklai reikalingų statinių statybos vietai parinkti sprendinių brėžinys	3	5-7		
AM2202-01-PP.AR	Aiškinamasis raštas	5	8-12		
AM2202-01-PP.B-01	Situacijos schema	1	13		
AM2202-01-PP.B-02	Sklypo planas M 1:500	1	14		
AM2202-01-PP.B-03	Pastato planas M 1:100	1	15		
AM2202-01-PP.B-04	Stogo planas. M 1:100	1	16		
AM2202-01-PP.B-05	Fasadai 1-7; 7-1, M 1:100	1	17		
AM2202-01-PP.B-06	Fasadai A-E; E-A. M 1:100	1	18		
AM2202-01-PP.B-07	Pjūvis A-A	1	19		
AM2202-01-PP.B-08	Vaizdinė informacija	2	20-21		

		2022			
Laida	Išleidimo data	Laidos statusas, keitimo priežastis (jei taikoma)			
Kval. Patv. Dok. Nr.			Individualios veiklos pažyma Nr.: 903538	Statinio projekto pavadinimas	
				Kitos (fermų) paskirties pastato Plungės raj. sav., Stalgėnų sen., Rapšaičių k., (skl. kadastr. Nr.6864/0005:5) statybos projektas.	
	Pareigos	Vardas Pavardė	Parašas	Statinio numeris ir pavadinimas	
A 1183	PV	Aida Mitkienė		01 – kitos (fermų) paskirties pastatas	
A 1183	architektė	Aida Mitkienė		Dokumento pavadinimas	
				Bylos sudėties žiniaraštis	
				Laida	
				O	
LT	Statytojas ūkininkė A.I.		Dokumento žymuo		Lapas
			AM2202-01-PP.BSŽ		Lapų
					1
					1

PRITARIU:

Plungės rajono savivaldybės administracijos
Architektūros ir teritorijų planavimo skyrius

PROJEKTINIŲ PASIŪLYMŲ RENGIMO UŽDUOTIS

(pagal STR 1.04.04:2017 „Statinio projektavimas. Projekto ekspertizė“ projektinių pasiūlymų sudėtis konkrečiam statiniui ar atvejui (situacijai) nustatoma vadovaujantis Projektinių pasiūlymo rengimo užduotimi (13 priedo IV skyriumi)).

2022 m. vasario 28 d.

Duomenys apie prašymo pateikėją

Aida Mitkienė

el. paštas: aida.mitkiene@gmail.com / tel. Nr.: 8 687 12331

Duomenys apie statytoją

el. paštas: [redacted]

Žemės sklypo ir statinio (statinių grupės) duomenys			
1.	Statinio projekto pavadinimas	Kitos (fermų) paskirties pastato Plungės r. sav., Stalgėnų sen., Rapšaičių k., (skl. kadastr. Nr.6864/0005:5) statybos projektas	
2.	Statybos rūšis	nauja statyba	
3.	Statinio pagrindinė naudojimo paskirtis	Kitos (fermų) paskirties	
4.	Statinio kategorija	necypatingas	
5.	Žemės sklypo (-ų) kad. Nr.	6864/0005:5	
6.	Adresas (-ai)	Plungės r. sav., Stalgėnų sen., Rapšaičių k	
7.	Saugoma teritorija	ne	
8.	Kultūros paveldo objekto teritorija	ne	
9.	Kultūros paveldo vietovė	ne	
10.	Kultūros paveldo statinys	ne	
11.	Kultūros paveldo objekto apsaugos zona	ne	
12.	Kultūros paveldo vietovės apsaugos zona	ne	
13.	Kitų statinių apsaugos zona	ne	
Žemės sklypo rodikliai		Esama	Būsima
14.	Žemės sklypo plotas, ha	6.6000	
15.	Sklypo užstatymo plotas, m ²	0	755,00
16.	Sklypo užstatymo tankumas, %	0	11,5
17.	Sklypo užstatymo intensyvumas %	0	10,5
Projektuojamų statinių techniniai ir paskirties rodikliai, statinių aprašymas		Esama	Būsima
18.	Statinio /-ų bendrasis plotas	-	687,00
19.	Statinio /-ų tūris	-	5 215
20.	Statinio /-ų aukštų skaičius	-	1
21.	Statinio /-ų aukštis	-	8,80
22.	Statinio /-ų išorės apdailos medžiagos	Profiliuotos ir perforuotos skardos lakštai, PVC švieslangiai.	
23.	Planuojama ūkinė veikla (gamybinės, ūkinės veiklos apimtys, aptarnaujamų žmonių sk., darbo vietų skaičius)	iki 80 SG * * iki 300 sąlyginių galvijų SAZ nenustatinėjama	
Projektinių pasiūlymų sudėtis			

24.	Aiškinamasis raštas	5 lap.
25.	Sklypo plano su gretima urbanistine aplinka brėžiniai	1 lap.
26.	Statinio (-ių) aukštų planų, pjūvių, fasadų brėžiniai	2 lap.
27.	Projektinių pasiūlymų vaizdinė informacija	2 lap.
Su projektinių pasiūlymų rengimo užduotimi pateikiami dokumentai ir kiti duomenys		
28.	Žemės sklypo (-ų) NTR išrašo ir sklypo plano kopijos	2 lap.
29.	Teritorijų planavimo dokumento (kai jis parengtas) pagrindinio brėžinio kopija	1 lap.
30.	Projektinių pasiūlymų vaizdinę informaciją;	2 lap.

Projektinių pasiūlymų paskirtis:

Išreikšti statytojo sumanyto projektuoti statinio ar statinio dalies architektūros ir kitų pagrindinių sprendinių idėją;

Informuoti visuomenę apie: visuomenei svarbaus statinio ar statinio dalies, Teritorijų planavimo įstatymo [5.12] 20 straipsnyje nustatytais atvejais (išskyrus reglamento 7.2 papunktyje nurodytus atvejus) statinio ar statinio dalies numatomą projektavimą, statinio ar statinio dalies paskirties keitimą, visuomenei svarbaus statinio ūkio dūmų išsiskyrimą ir kitą projektavimą;

Specialiesiems reikalavimams nustatyti;
Techninio darbo projekto rengimui.

Kiti duomenys:

Užsakovui Projektuotojas pateikia 2 (du) parengtų projektinių pasiūlymų dokumentacijos egzempliorius ir skaitmeninę pdf ir dwg formate CD laikmeną.

Statytojas (užsakovas)



(fizinis arba juridinis asmuo)

(V. Pavardė, parašas)

Projektinių pasiūlymų rengėjas



(projekto vadovas)

(V. Pavardė, parašas)

Kaimo plėtros žemėtvarkos projekto ūkininko sodybos vietai ir (ar) žemės ūkio veiklai reikalingų statinių statybos vietai parinkti sprendinių brėžinys

Iniciatorius (-ai):

Organizatorius: ***

Projekto rengėjas: ***

Žemės sklypo adresas: Telšių apskr., Plungės rajono sav., Stalgėnų sen., Rapšaičių k.

Žemės sklypo (sklypų) kadastro Nr.(plotas,ha): 6864/0005:0005 (6,6000ha)

Brėžinys sugeneruotas: 2021-11-15

Situacijos schema, lapų išdėstymas



Sutartiniai ženklai

	Matmenys		Inžinerinės infrastruktūros koridorius
	Galiojimo riba		Bendro naudojimo erdvių, želdynų teritorija
	Į Projektą įtraukti Nekilnojamojo turto registre įregistruoti žemės sklypai, laisvos valstybinės žemės plotai		Vandens
	Servitutai		Aikštė
	Apribojimai (išskyrus paviršinio vandens telkinių pakrantės apsaugos juostas)		Vandenvietė
	Paviršinio vandens telkinių pakrantės apsaugos juostos		Naudingųjų iškasenų teritorija
	Projektuojami nauji ir rekonstruojami melioracijos įrenginiai		Biologinei įvairovei ir kraštovaizdžiui saugoti svarbių elementų kontūrai
	Naikinami melioracijos įrenginiai		Projektuojamos kitų priemonių vietos žymimos tašku
	Statybos zona		Projektuojamos kitų priemonių vietos žymimos lin
	Ūkininko sodybos ribos		Projektuojamos kitų priemonių vietos žymimos plotu
	Reglamentinė zona		Projektuojami keliai
	Kitos reikšmės		Projektuojami žemės sklypai

Reglamentinė zona

 Kitos reikšmės

Teritorijos naudojimo tipas

	Miškai ir miškingos teritorijos
	Neužstatoma žemės ūkio teritorija
	Žemės ūkio ir specializuotų ūkių teritorija
	Rekreacinio naudojimo žemės ūkio teritorija
	Sodininkų bendrijų teritorija
	Vienbučių ir dvibučių gyvenamųjų namų teritorija
	Gyvenamoji teritorija
	Mišri gyvenamoji teritorija
	Mišri centro teritorija
	Socialinės infrastruktūros teritorija
	Specializuotų kompleksų teritorija
	Paslaugų teritorija
	Pramonės ir sandėliavimo teritorija
	Inžinerinės infrastruktūros teritorija

Žemėlapyje naudojamų duomenų autorių teisės



GDR10LT - Lietuvos Respublikos teritorijos M 1:10 000 georeferencinių erdvių duomenų rinkinys © Nacionalinė žemės tarnyba prie Žemės ūkio ministerijos

ORT10LT - Lietuvos Respublikos teritorijos M 1:10 000 skaitmeninis rastrinis

Kaimo plėtros žemėtvarkos projekto ūkininko sodybos vietai ir (ar) žemės ūkio veiklai reikalingų statinių statybos vietai parinkti sprendinių brėžinys

1 Lapas. M 1:2000



AIŠKINAMASIS RAŠTAS

Objektas – Kitos (fermų) paskirties pastato Plungės raj. sav., Stalgėnų sen., Rapšaičių k., (skl. kadastr. Nr.6864/0005:5) statybos projektas, projektiniai pasiūlymai.

Adresas – Plungės raj. sav., Stalgėnų sen., Rapšaičių k., (skl. kadastr. Nr.6864/0005:5)

Statinio kategorija – neypatingi statiniai

Projektavimo stadija – projektiniai pasiūlymai

Užsakovas – ūkininkė A. I.

Projektuotojas – Aida Mitkienė, Indiv. veiklos vykdymo pažyma Nr. 903538, Vilnius.

Projekto vadovas – Aida Mitkienė, Atestato Nr. A1183

Projekto rengimo pagrindas: Užsakovo projektavimo užduotis

Eil. Nr	Projektuojamo statinio pavadinimas	Statinio paskirtis	Statybos rūšis	Kategorija
1.	Mėsinių galvijų ferma (01)	Kitos (fermų) paskirties pastatas	Naujo statinio statyba STR 1.01.08:2002 8 p.	Neypatingas Statybos įstatymo 2 straipsnis 28 d.

Kitos (fermų) paskirties pastato Plungės raj. sav., Stalgėnų sen., Rapšaičių k., (skl. kadastr. Nr.6864/0005:5) statybos projektas, projektiniai pasiūlymai.

Sklypo plotas – 6. 6000 ha

Pagrindinė naudojimo paskirtis: Žemės ūkio

Sklypo dokumentuose numatytos specialiosios naudojimo sąlygos:

- Paviršinių vandens telkinių pakrantės apsaugos juostos – 0.37 ha
- Paviršinių vandens telkinių apsaugos zonos – 0.37 ha
- Melioruotos žemės ir melioracijos statinių apsaugos zonos – 6.60 ha
- Elektros tinklų apsaugos zonos - 0.70 ha
- Viešųjų ryšių tinklų elektroninių ryšių infrastruktūros apsaugos zonos – 0.10 ha

Esama situacija

Sklype statinių nėra.

Sklypas iš vakarinės ir šiaurinės pusės ribojasi su žvyro dangos keliais. Kitos kraštinės ribojasi su žemės ūkio paskirties, ariamos žemės, neužstatytais sklypais.

Geografinė vieta:

Sklypas yra vakaru Lietuvoje, Plungės rajone. Nuo Plungės centro pietvakarių kryptimi nutolęs apie 14 km. Nuo Kulių miestelio rytų kryptimi nutolęs apie 9km. Įvažiavimų į sklypą numatytas iš šiaurės rytų pusės.

Sklype esantys statiniai

Nėra.

		2022			
Laida	Išleidimo data	Laidos statusas, keitimo priežastis (jei taikoma)			
Kval. Patv. Dok. Nr.		Individualios veiklos pažyma Nr.: 903538		Statinio projekto pavadinimas	
				Kitos (fermų) paskirties pastato Plungės raj. sav., Stalgėnų sen., Rapšaičių k., (skl. kadastr. Nr.6864/0005:5) statybos projektas.	
	Pareigos	Vardas Pavardė	Parašas	Statinio numeris ir pavadinimas	
A 1183	PV	Aida Mitkienė		01 – kitos (fermų) paskirties pastatas	
A 1183	architektė	Aida Mitkienė		Dokumento pavadinimas	
				Aiškinamasis raštas	
				Laida	O
LT	Statytojas ūkininkė A.I.	Dokumento žymuo		Lapas	Lapų
		AM2202-01-PP.AR		1	5

Žemės reljefas, augantys želdiniai:

Tvarkomoje teritorijoje reljefas tolygiai žemėja per 100 m apie 1,00m. Vidutinė absoliutinė altitudė 120.0. Sklype nėra saugotinių želdynų.

Klimato sąlygos, vėjo kryptis ir stiprumas:

Klimatiniai duomenys. Pagal RSN 156-94 „Statybinė klimatologija“ duomenis imami Laukuvos.

ir pateikiama sekančios klimatinės sąlygos:

a) vidutinė metinė oro temperatūra- +5,9 °C;

b) šalčiausio penkiadienio oro temperatūra- -21 °C;

c) santykinis metinis oro drėgnumas- 81%;

d) vidutinis metinis kritulių kiekis – 788 mm;

e) maksimalus paros kritulių kiekis (absoliutus maksimumas) – 103,8mm;

f) vyraujančios stipriausių vėjų kryptys: sausio mėn.- P, PV, V; liepos mėn.- iš PV, V, ŠV;

g) vidutinis metinis vėjo greitis- 3,2 m/s;

h) skaičiuojamasis vėjo greitis prie žemės paviršiaus (H=10m), galimas vieną kartą per 50 metų- 34 m/s.

i) Maksimalus dirvožemio įšalo gylis per 10 metų – 110 cm.

Ištrauka iš rengiamo Kaimo plėtros žemėtvarkos projekto KPZP-96547 Parinkti žemės ūkio veiklai reikalingų statinių statybos vietą. Suplanuoti žemės ūkio paskirties žemės sklypo (sklypų) teritoriją, nustatant kitos (fermų, ūkio, šiltnamių, kaimo turizmo) paskirties statinių statybos zoną 0.9900 ha.

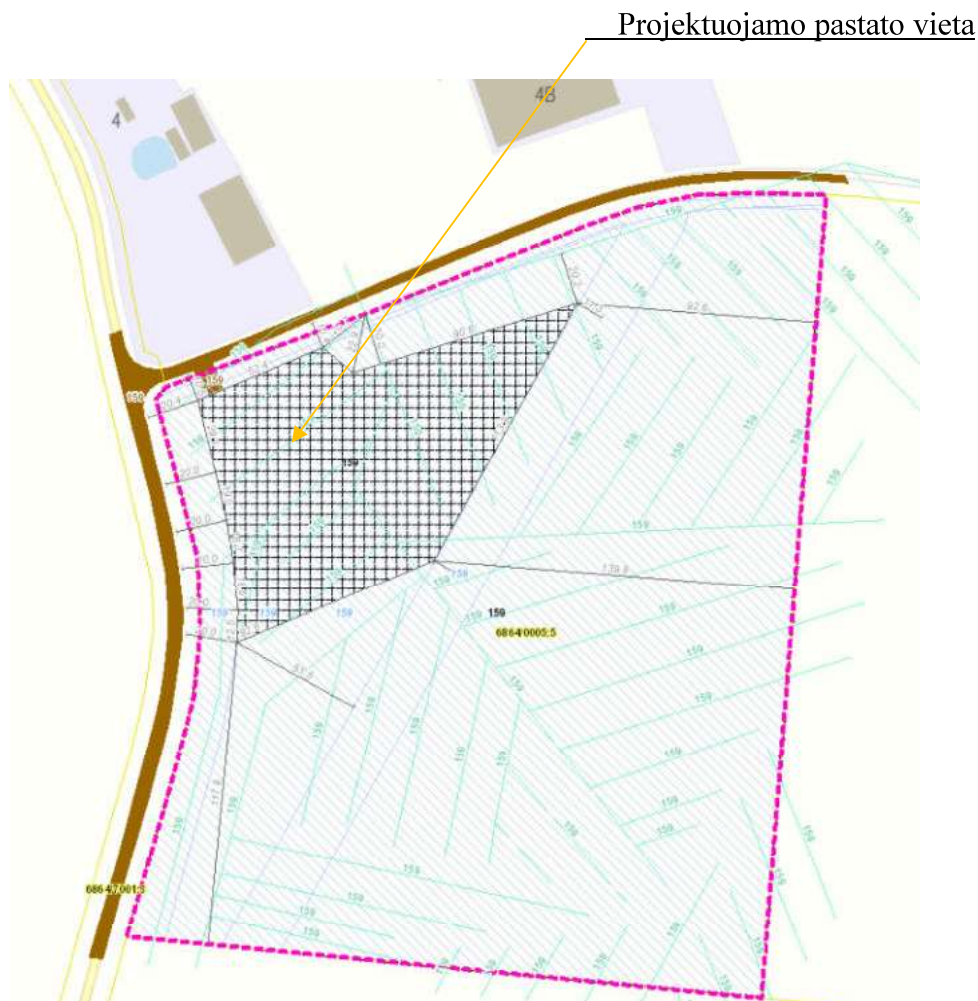

Ištrauka iš Plungės rajono savivaldybės teritorijos bendrojo plano.

Projektuojamo pastato vieta

AM2202-01-PP.AR	LAPAS	LAPŲ	LAIDA
	2	5	0

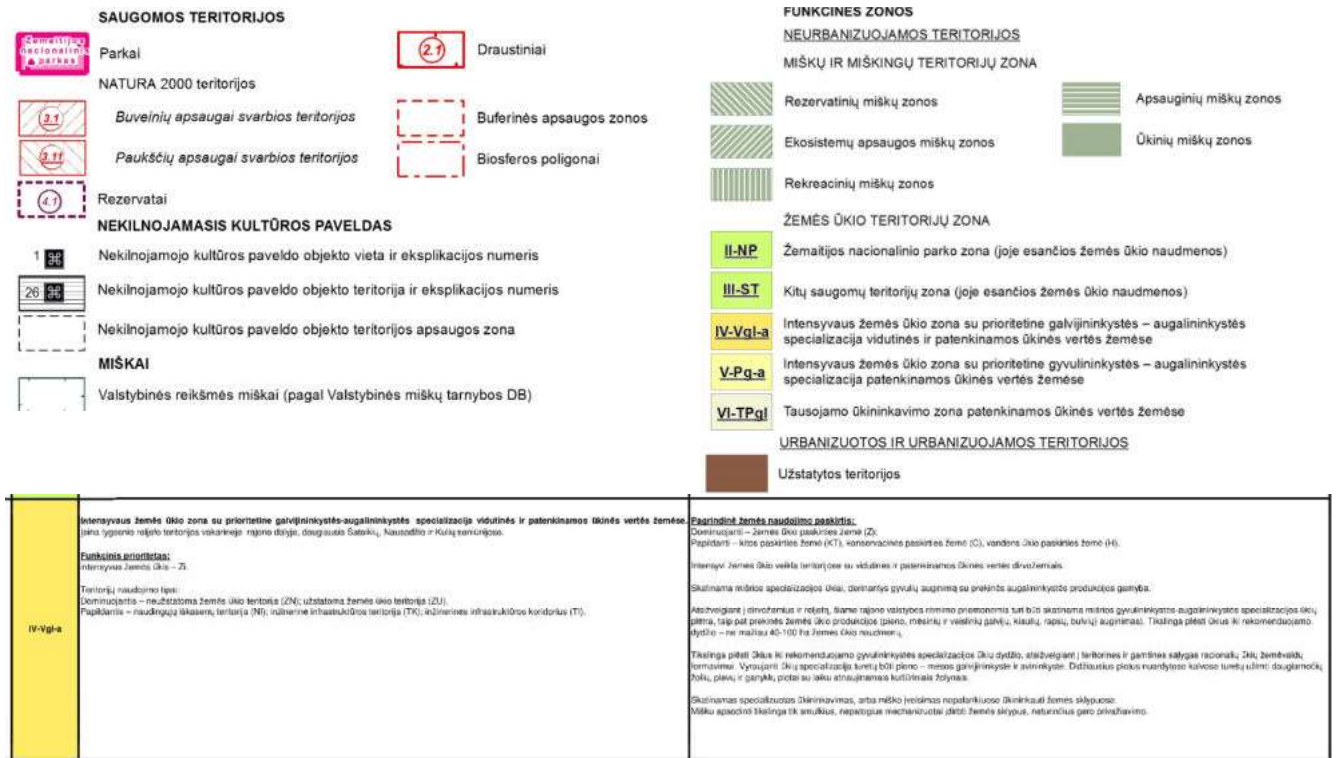
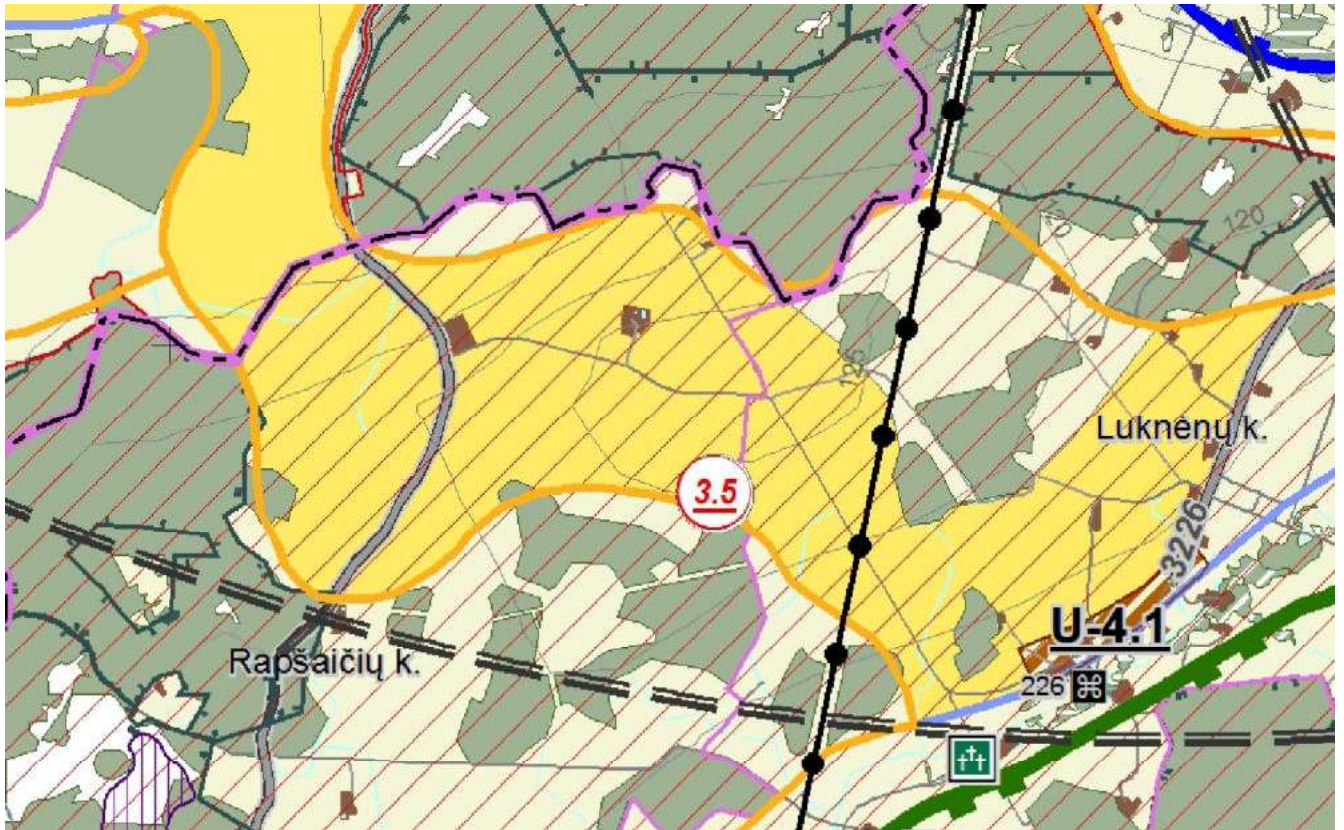

Projekto sprendiniai

AM2202-01-PP.AR	LAPAS	LAPŲ	LAIDA
	3	5	0

Sklypo sutvarkymas

01- Kitos (fermų) paskirties pastatas projektuojamas stačiakampio formos 36,70 x 20,00 m. Įvažiavimas į teritoriją iš šiaurinės sklypo pusės bus įrengtas naujai. Prie pastatų numatoma įrengti žvyro dangos aikštelę, privažiavimus prie vartų.

Pastatams, kuriuose laikomi ūkiniai gyvūnai (iki 300 sutartinių gyvulių), su prie jų esančiais mėšlo ir srutų kaupimo įrenginiais arba be jų sanitarinės apsaugos zonos nenustatomos.

Architektūriniai – planiniai sprendimai

01- Kitos (fermų) paskirties pastatas yra projektuojamas vieno aukšto.

Numatomas pastato plotas apie 687 m².

Numatomas pastato tūris apie 5 215m³.

Naujai projektuojamo statinio laikanti konstrukcija: metalo konstrukcijų kolonų tinklas, stogo k-ja metalo kintamo aukščio sijos, sienos – profiliuoti metalo lakštai, metalinis tinklas.

Stogas – dvišlaitis, skarda.

Pastato galuose projektuojami 2 pakeliami vartai.

Vienoje pastato pusėje numatomi dveji nuslenkami vartai.

Pastato viduje įrengiami metaliniai atitvarai (fiksavimo panelės).

Spalva – parenkama pagal RAL spalvyną.

Lietaus vandens surinkimui nuo pastato stogo, numatoma išorinė lietaus vandens surinkimo sistema – latakai, sujungti su lietvamzdžiais.

Pamatai – g/b poliai po kolonomis.

Grindys – pramoninės betoninės.

Visas pastatas nešildomas.

Technologinio proceso ir įrenginių aprašas

Pastate bus laikomas galvijai, ferma skirta laikyti iki 80 SG. Jie laikomi palaidi garduose.

Gyvuliai laikomi palaidi garduose grupėmis pagal amžių ir lytį ant gilaus kraiko. Grindų įgilinimas galvijų stovėjimo vietose lyginant su šėrimo stalu sudarys iki 50 cm. Ferroje numatomas šėrimo stalas, kad gyvuliai nesuterštų ir lengviau pasiektų pašarą nuo šėrimo stalo. Šėrimo stalas nuo stovėjimo zonos atskirtas fiksuojamais atitvarais, kuriais bus galima ēdančius gyvulius fiksuoti ir atlikti visas reikalingas veterinarines ir kitas procedūras gyvuliui nesukeliant streso, skausmo ar traumų. Pašarai išdalinami ant šėrimo stalo, o gyvulių gulėjimo vietų paviršius reguliariai padengiamas šiaudų sluoksniu, kad būtų švaru ir sausa. Kiekviena gyvulių grupė turės priėjimą prie 2 neužšalantių burbulinių vandens girdyklų, kurių kiekvienos talpa 60-80 l vandens.

Mėšlas numatomas šalinti 2- 3 kartus metuose: išvežamas į rietuves planuojamuose tręšti laukuose.

Siekiant užtikrinti pakankamą ventiliaciją pastate bei šviežio oro tiekimą, sienoms bus naudojama perforuota skarda, kuri sulauko vėją ir kritulius, tačiau užtikrina oro judėjimą, bei šviesos patekimą į pastatą. Stogo kraige bus ventiliuojamas kraigas iš skaidrių PVM lakštų. Stogo danga – skarda su plaušu – drop stop savybe, apsaugančia nuo kondensato susidarymo ir lašėjimo.

Visų šių sprendimų rezultatas – užtikrinamos puikios zohigieninės sąlygos galvijams žiemoti, priaugliui augti bei ūkininkui priežiūros darbams atlikti.

Pastatams, kuriuose laikomi ūkiniai gyvūnai (iki 300 sutartinių gyvulių), su prie jų esančiais mėšlo ir srutų kaupimo įrenginiais arba be jų sanitarinės apsaugos zonos nenustatomos.

Statiniai suprojektuotas remiantis TPT-1-97 „Galvijų pastatų technologinio projektavimo taisyklės“.

Gaisrinė sauga

AM2202-01-PP.AR	LAPAS	LAPŲ	LAIDA
	4	5	0

Statiniai pagal atsparumą ugniai priskiriamas III (trečiam) laipsniui.

Reikalavimai statybinių konstrukcijų atsparumui ugniai bei statinio konstrukcijų gaisrinio pavojingumo klasėms, priklausomai nuo statybos produktų degumo klasių, iš kurių tos konstrukcijos pagamintos, pateikiami lentelėje:

Statinio atsparumo ugniai laipsnis	Gaisro apkrovos kategorija	Statinio, statinio gaisrinio skyriaus konstrukcijų elementų (turinčių ugnies atskyrimo ir (ar) apsaugos funkcijas) atsparumas ugniai ne mažesnis kaip (min.)							
		Gaisrinių skyrių atskyrimo sienos ir perdangos	Laikančiosios konstrukcijos	Nelaikančiosios vidinės sienos	Lauko siena	Aukštų, pastogės patalpų, rūšio perdangos	Stogai	Laiptinės	
								Vidinės sienos	Laiptatakliai ir aikštelės
III	RN	REI30	RN	RN	RN	RN	RN	RN	RN

Gaisrų gesinimo-gelbėjimo automobilių prie išorės gaisrų gesinimo priemonių privažiavimui įrengiamos kietos dangos plotis 4-5 m. ir apsisukimo aikštelė 12x12 m .

Bendrieji statinių rodikliai

I skyrius	Mato vienetas	Kiekis		PASTABOS
		PRIEŠ	PO	
Sklypo plotas	m ²	6 6000		
Sklypo užstatymo intensyvumas	%	0	11,5	
Sklypo užstatymo tankis	%	0	10,5	
II skyrius				
Statinio užstatytas plotas*	m ²	755,00		
Aukštų skaičius	vnt.	1		
Statinio aukštis*	m	8,80		
Statinyje esančių patalpų bendras plotas*	m ²	687,0		
pastato tūris*		5 215		
Statinio atsparumo ugniai laipsnis		III		
Želdinių plotas*	m ²	5050,00		76 %

*Baigus statybą ir atlikus kadastrinius matavimus šie rodikliai gali turėti neesminių nukrypimų.

Projektas ir jo sprendiniai nepažeidžia trečiųjų asmenų interesų. Projektas atitinka įstatymų, kitų teisės aktų, projekto rengimo dokumentų, normatyvinių statybos techninių dokumentų, normatyvinių statinio saugos ir paskirties dokumentų nuostatas.

Projekto sprendinius galima keisti tik gavus projekto rengėjo pritarimą.

Projekto vadovas: Aida Mitkienė

AM2202-01-PP.AR	LAPAS	LAPŲ	LAIDA
	5	5	0

SITUACIJOS SCHEMA



	2022			
Laida	Išleidimo data	Laidos statusas, keitimo priežastis (jei taikoma)		
Kval. Patv. Dok. Nr.		Individualios veiklos pažyma Nr.: 903538		Statinio projekto pavadinimas Kitos (fermų) paskirties pastato Plungės raj. sav., Stalgėnų sen., Rapšaičių k., (skl. kadastr. Nr.6864/0005:5) statybos projektas.
		Pareigos	Vardas Pavardė	Parašas
A 1183	PV	Aida Mitkienė		Dokumento pavadinimas Situacijos schema
A 1183	architektė	Aida Mitkienė		
LT	Statytojas ūkininkė A.I.	Dokumento žymuo AM2202-01-PP.B-01		Lapas 1
				Lapų 1

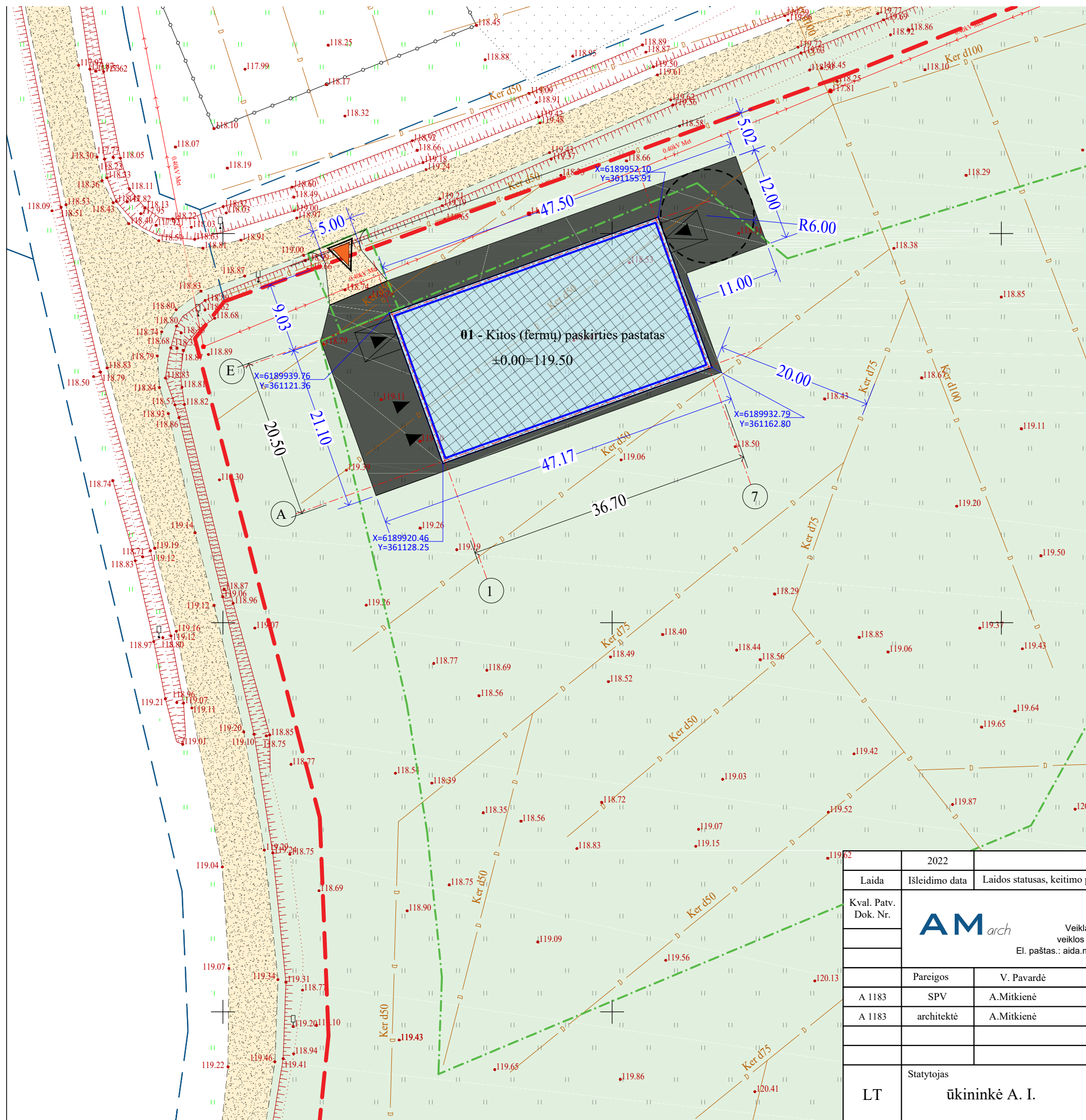

SITUACIJOS SCHEMA

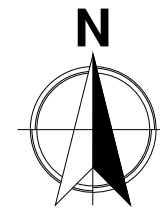

EKSPLIKACIJA:	
	Sklypo riba
	Gretimų sklypų ribos
	Užstatymo zona
	01 - Kitos (fermų) paskirties pastatas
	Įvažiavimas į sklypą
	Įėjimas/įvažiavimas į statinį
	Esamas vietinis kelias/įvažiavimas - danga žvyras
	Privažiavimo aikštelė - danga betonas

Eksplikacija

1	Kitos (fermų) paskirties pastatas
---	-----------------------------------

Techniniai-ekonominiai rodikliai

Rodikliai		Kiekis
Sklypo plotas	m ²	6600,00
Sklypo užstatymo intensyvumas	%	11,50
Sklypo užstatymo tankumas	%	10,50
Želdinių dalis sklype	%	76

Laida	2022	Laidos statusas, keitimo priežastis (jei taikoma)	
Kval. Patv. Dok. Nr.	AM arch	Veikla pagal individualios veiklos pažymą Nr. 903538 El. paštas.: aida.mitkiene@gmail.com	
Pareigos	V. Pavardė	Parašas	
A 1183	SPV	A.Mitkienė	
A 1183	architektė	A.Mitkienė	
LT	Statytojas	ūkininkė A. I.	

Statinio projekto pavadinimas	
Kitos (fermų) paskirties pastato Plungės raj. sav., Stalgėnų sen., Rapšaičių k., (skl. kadastr. Nr.6864/0005:5) statybos projektas.	
Statinio numeris ir pavadinimas	
01 - Kitos (fermų) paskirties pastatas	
Dokumento pavadinimas	Mastelis
Sklypo planas	1:500
Dokumento žymuo	Lapų
AM2202-01-PP.B-02	1 1

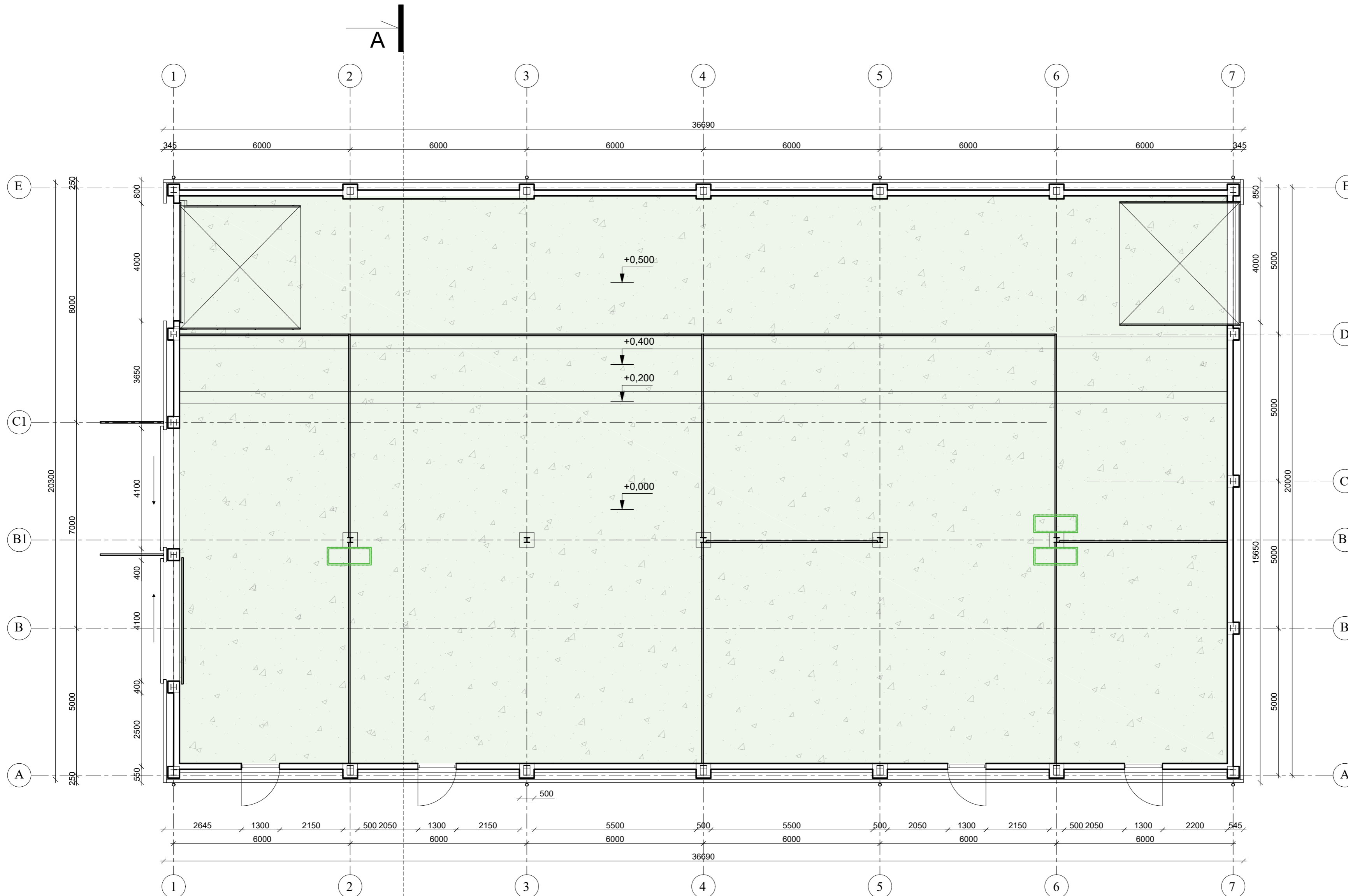
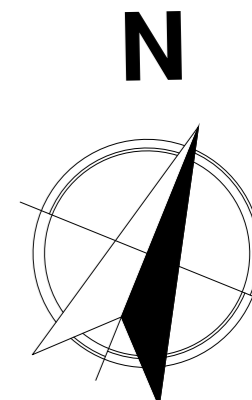

Statinio planas
 Statinyje esančių patalpų bendras plotas - 687,00 m²

— fiksavimo panelės ir vartai

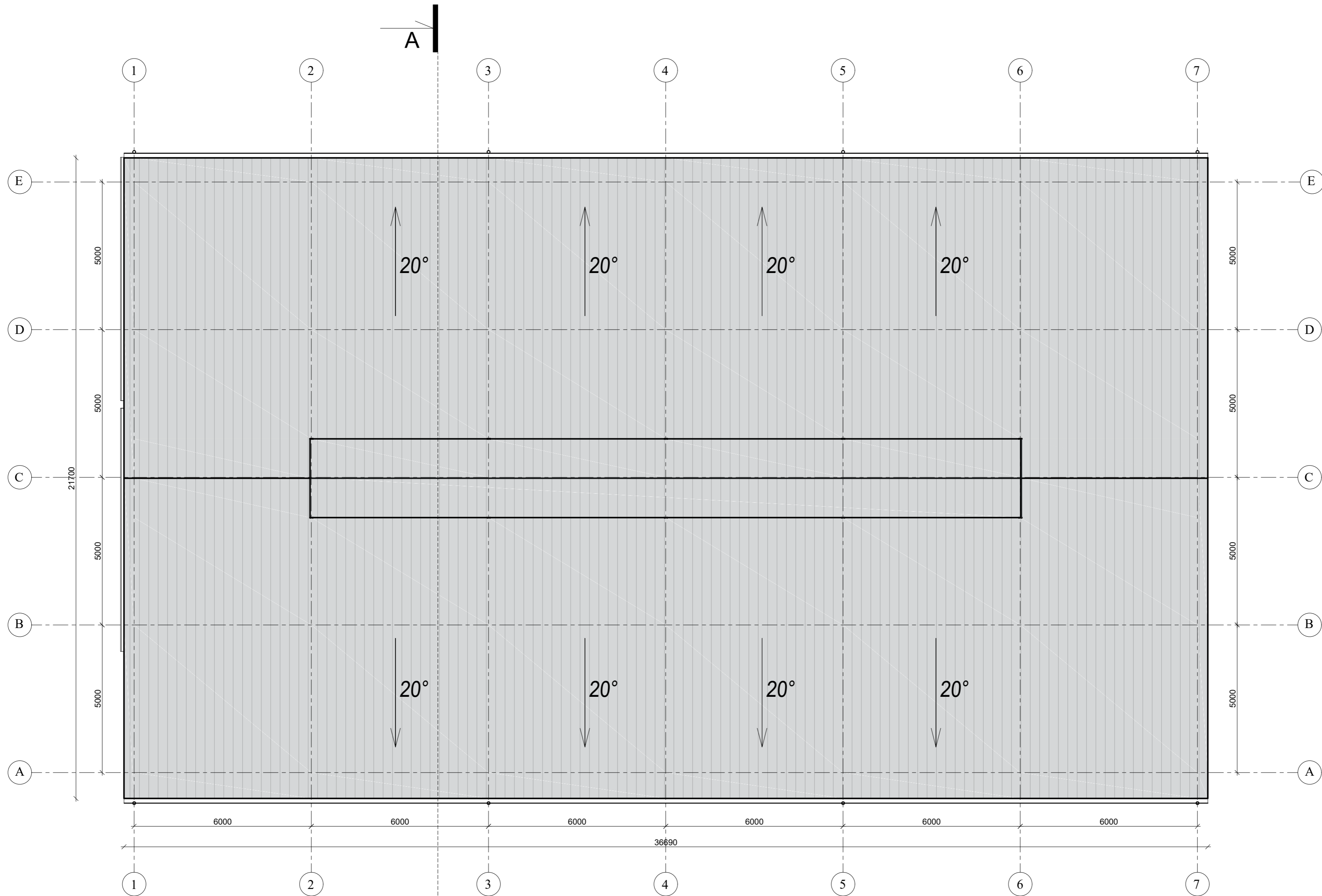
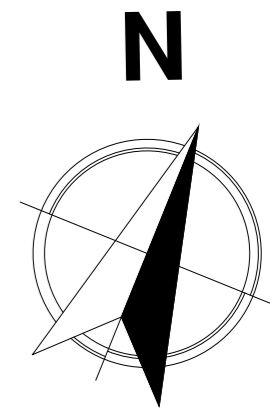

2022			
Laida	2022	Laidos statusas, keitimo priežastis (jei taikoma)	
Kval. Patv. Dok. Nr.	AM _{arch}	Individualios veiklos pažyma	Statinio projekto pavadinimas
			Kitos (fermų) paskirties pastato Plungės raj. sav., Stalgėnų sen., Rapšaičių k., (skl. kadastr. Nr.6864/0005:5) statybos projektas.
Parcigos	V. Pavardė	Parašas	Statinio numeris ir pavadinimas
A 1183	SPV	A.Mitkienė	01 - Kitos (fermų) paskirties pastatas
A 1183	arch.	A.Mitkienė	Dokumento pavadinimas
			Pastato planas.
Statytojas	ūkininkė A.I.	Dokumento žymuo	
LT		AM2202-01-PP.B-03	
		Mastelis	Laida
		1:100	O
		Lapas	Lapų
		1	1

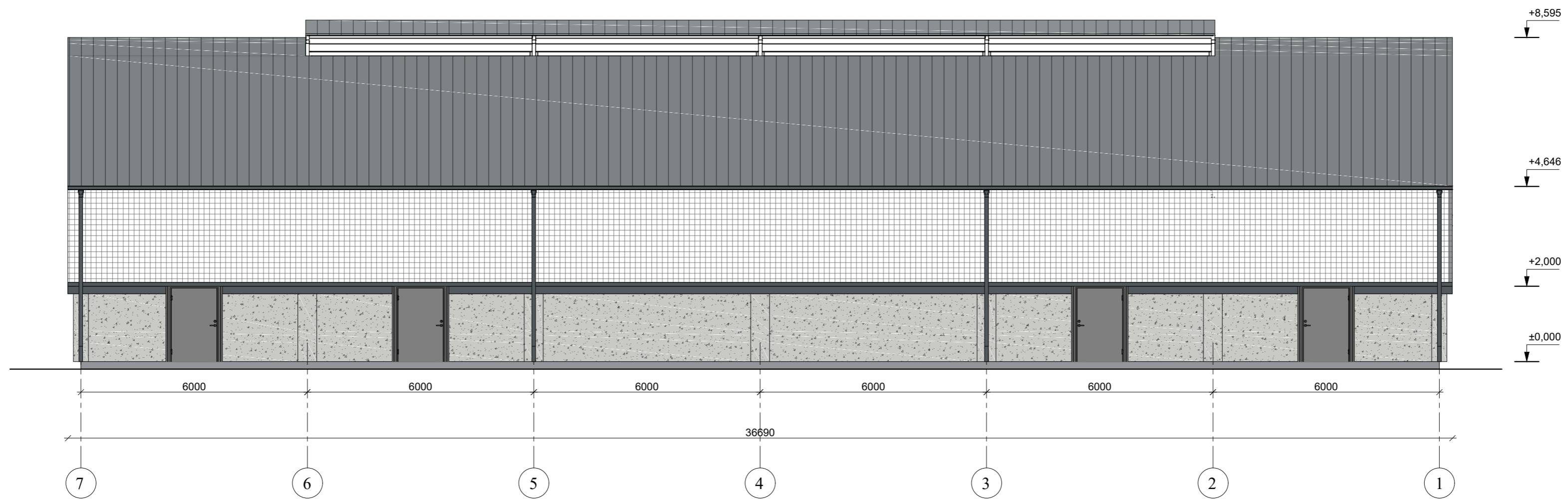
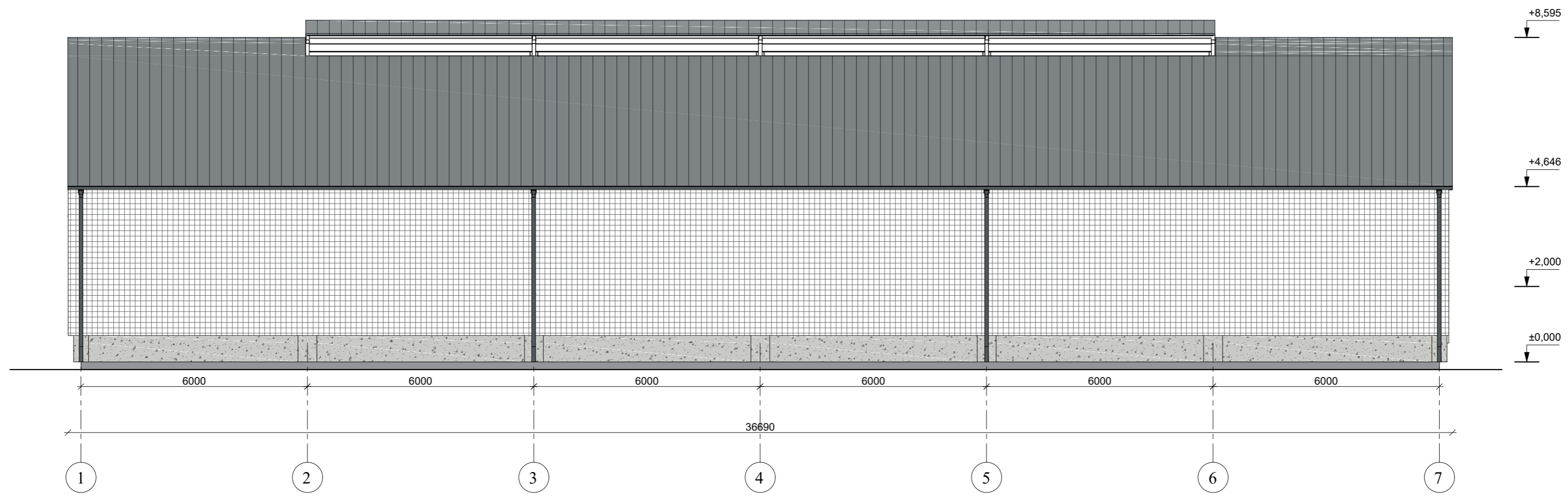

Stogo planas

	2022			
Laida	Isleidimo data	Laidos statusas, keitimo priežastis (jei taikoma)		
Kval. Patv. Dok. Nr.	Individualios veiklos pažyma		Statinio projekto pavadinimas	
	AM arch		Kitos (fermų) paskirties pastato Plungės raj. sav., Stalgėnų sen., Rapšaičių k., (skl. kadastr. Nr.6864/0005:5) statybos projektas.	
	Parcigos	V. Pavardė	Parašas	Statinio numeris ir pavadinimas
A 1183	SPV	A.Mitkienė		01 - Kitos (fermų) paskirties pastatas
A 1183	arch.	A.Mitkienė		Dokumento pavadinimas
				Stogo planas
				Mastelis
				Laida
				1:100
				O
	Statytojas	Dokumento žymuo		Lapas
LT	ūkininkė A.I.	AM2202-01-PP.B-04		Lapų
				1
				1

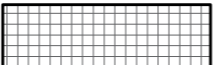

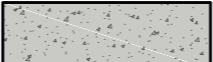
-  Stogas - profiliuota skarda, spalva - pagal spalvyną RAL 7011
-  Metalinis tinklas
-  Lietaus nuvėdimo latakai, lietvamzdžiai; vartai. Spalva - pagal spalvyną RAL 7011
-  Betonas



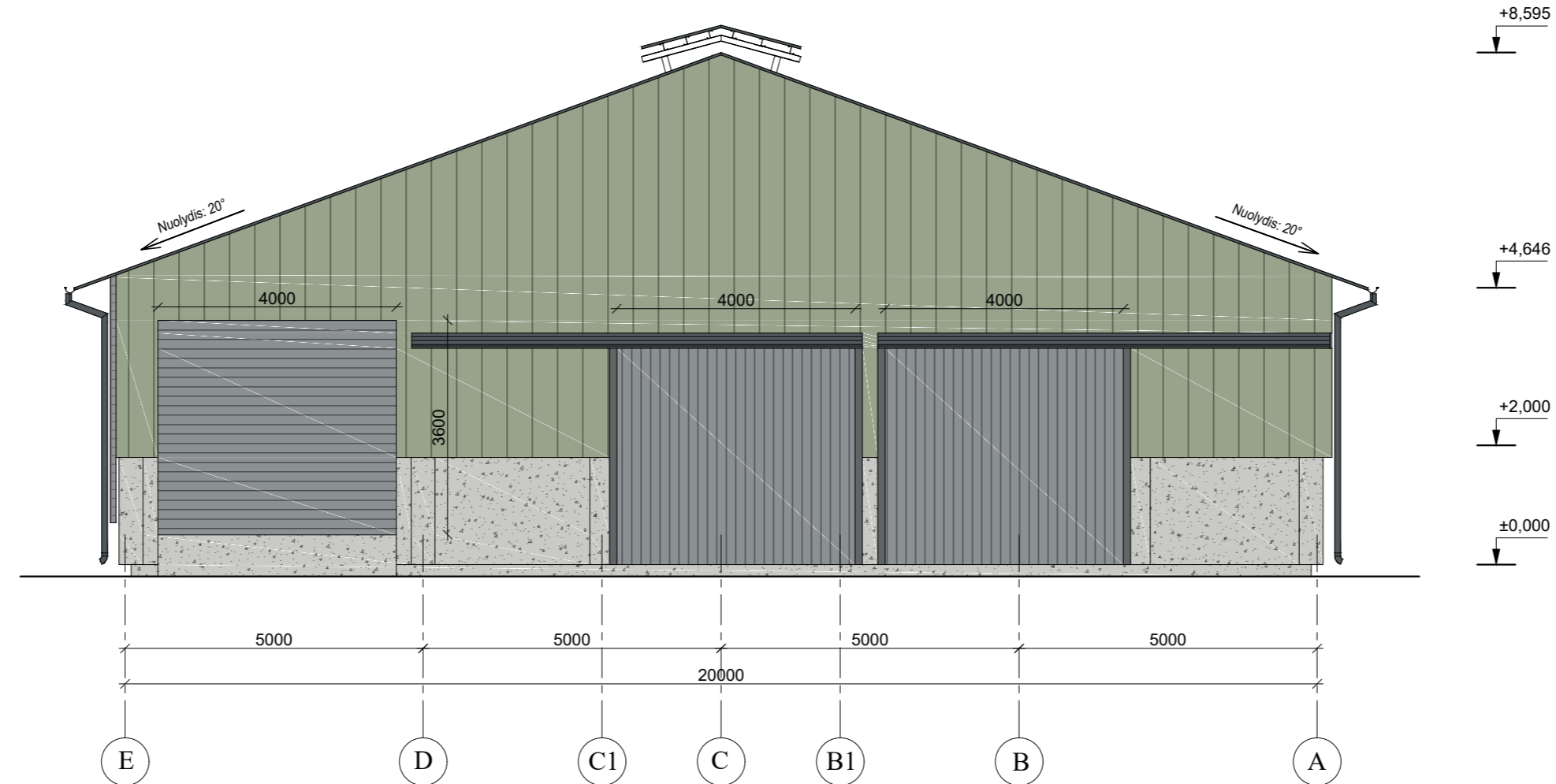

2022			
Laida	2022	Laidos statusas, keitimo priežastis (jei taikoma)	
Kval. Patv. Dok. Nr.	AMarch	Individualios veiklos pažyma	Statinio projekto pavadinimas
			Kitos (fermų) paskirties pastato Plungės raj. sav., Stalgėnų sen., Rapšaičių k., (skl. kadastr. Nr.6864/0005:5) statybos projektas.
Parcigos	V. Pavardė	Parašas	Statinio numeris ir pavadinimas
A 1183	SPV	A.Mitkienė	01 - Kitos (fermų) paskirties pastatas
A 1183	arch.	A.Mitkienė	Dokumento pavadinimas
			Fasadas 1-7; Fasadas 7-1
			Mastelis
			1:100
			Laida
			O
Statytojas	Dokumento žymuo		Lapas
LT ūkininkė A.I.	AM2202-01-PP.B-05		Lapų
			1 1

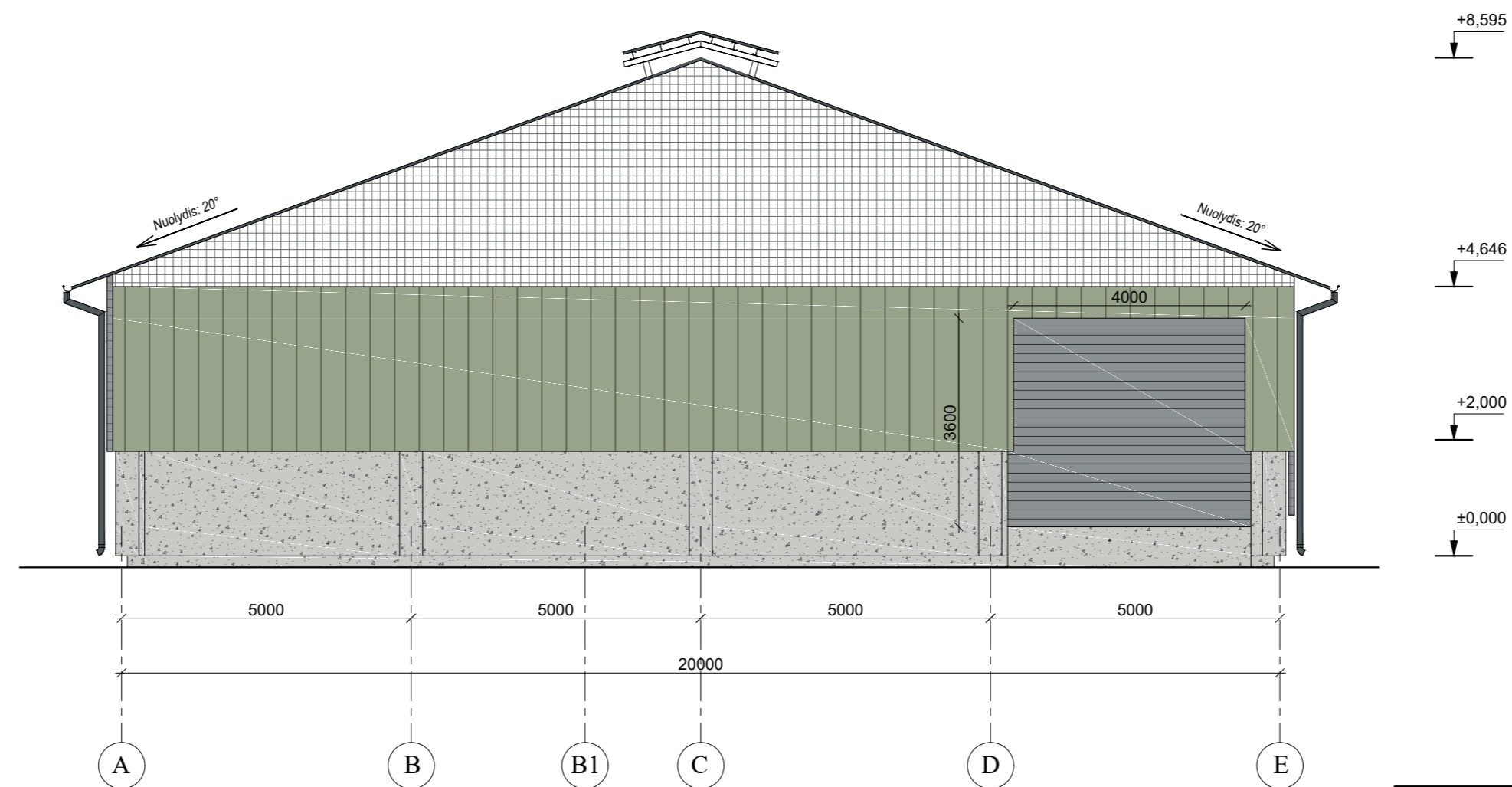

Fasadas ašyje 1

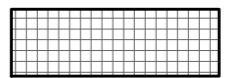

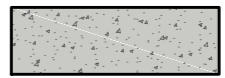
Fasadas ašyje 7

-  Metalinis tinklas
-  Lietaus nuvėdimo latakai, lietvamzdžiai; vartai. Spalva - pagal spalvyną RAL 7011
-  Betonas
-  sienos - profiliuota skarda, spalva - pagal spalvyną RAL6011

2022					
Laida	2022	Laidos statusas, keitimo priežastis (jei taikoma)			
Kval. Patv. Dok. Nr.	AM arch	Individualios veiklos pažyma		Statinio projekto pavadinimas	
				Kitos (fermų) paskirties pastato Plungės raj. sav., Stalgėnų sen., Rapšaičių k., (skl. kadastr. Nr.6864/0005:5) statybos projektas.	
Parcigos	V. Pavardė	Parašas		Statinio numeris ir pavadinimas	
A 1183	SPV	A.Mitkienė		01 - Kitos (fermų) paskirties pastatas	
A 1183	arch.	A.Mitkienė		Dokumento pavadinimas	
				Fasadas A-E; Fasadas E-A	
				Mastelis	Laida
				1:100	O
LT	Statytojas	ūkininkė A. I.		Dokumento žymuo	
				Lapas	Lapų
				1	1

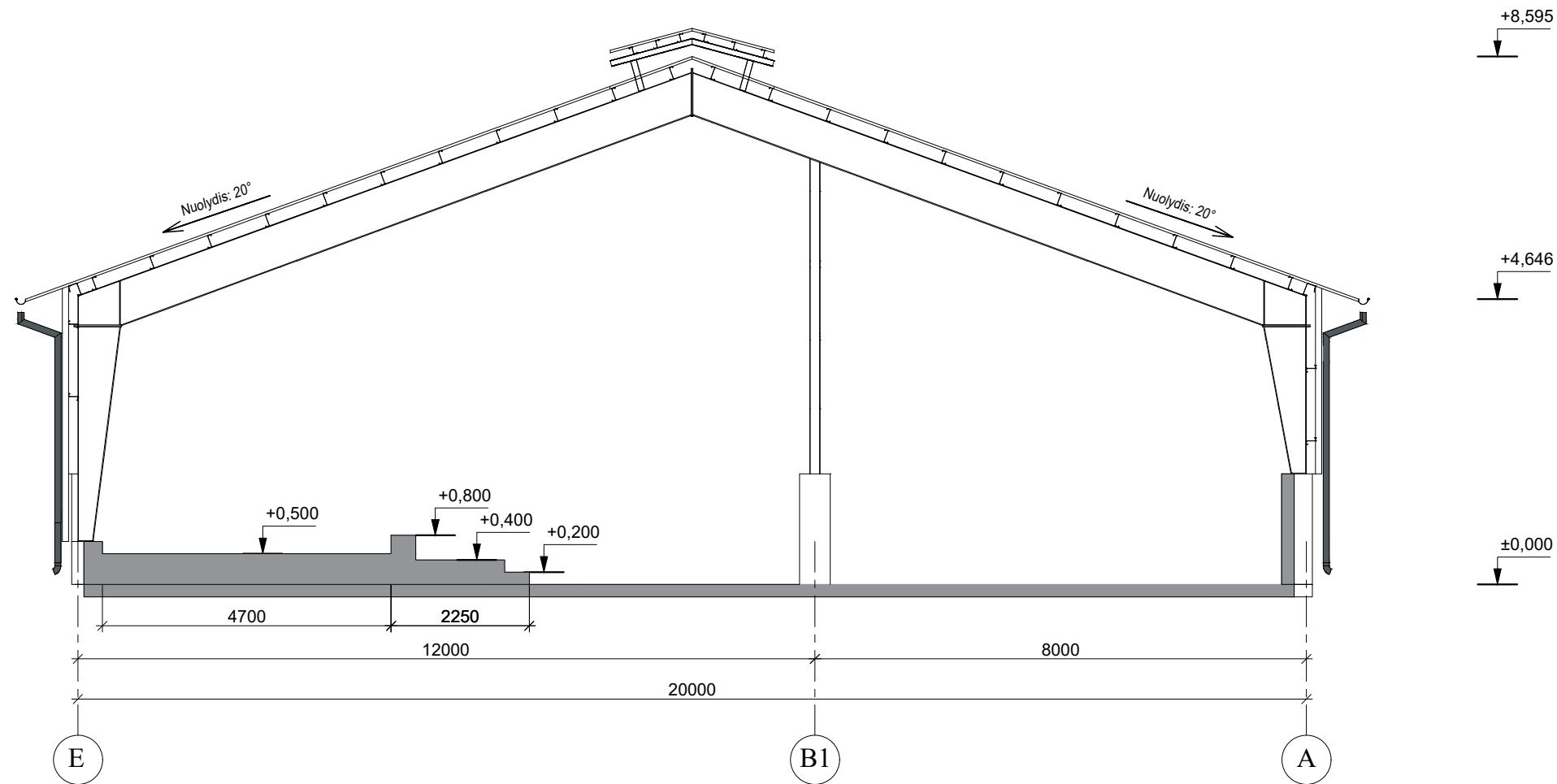

Pjūvis A-A

2022					
Laida	Išleidimo data	Laidos statusas, keitimo priežastis (jei taikoma)			
Kval. Patv. Dok. Nr.	Individualios veiklos pažyma		Statinio projekto pavadinimas		
	AM _{arch}		Kitos (fermų) paskirties pastato Plungės raj. sav., Stalgėnų sen., Rapšaičių k., (skl. kadastr. Nr.6864/0005:5) statybos projektas.		
	Pareigos	V. Pavardė	Parašas	Statinio numeris ir pavadinimas	
A 1183	SPV	A.Mitkienė		01 - Kitos (fermų) paskirties pastatas	
A 1183	arch.	A.Mitkienė		Dokumento pavadinimas	Mastelis
				Pjūvis A-A	1:100
					Laidos
					O
LT	Statytojas		Dokumento žymuo		Lapas
	ūkininkė A. I.		AM2202-01-PP.B-07		Lapų
				1	1

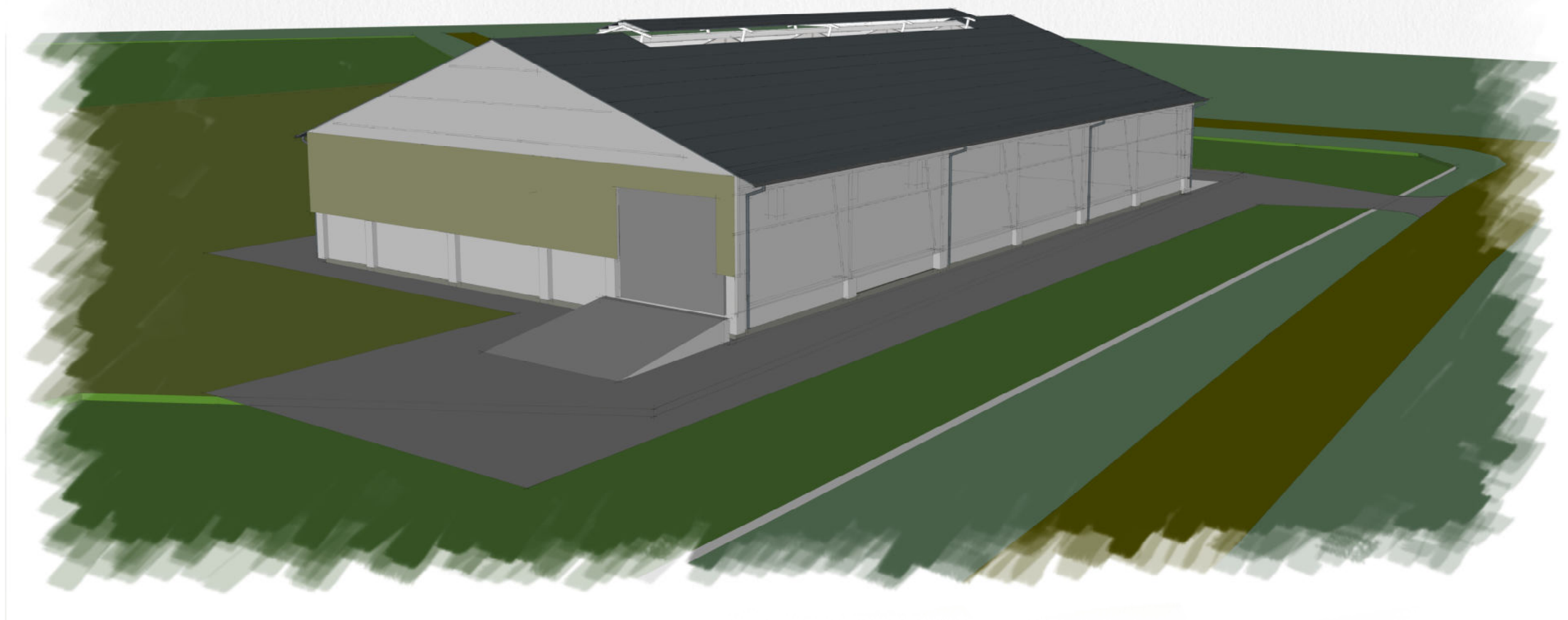

	2022			
Laida	Išleidimo data	Laidos statusas, keitimo priežastis (jei taikoma)		
Kval. Patv. Dok. Nr.	AM arch	Individualios veiklos pažyma Nr.: 903538	Statinio projekto pavadinimas Kitos (fermų) paskirties pastato Plungės raj. sav., Stalgėnų sen., Rapšaičių k., (skl. kadastr. Nr.6864/0005:5) statybos projektas.	
	Pareigos	Vardas Pavardė	Parašas	Statinio numeris ir pavadinimas 01 – kitos (fermų) paskirties pastatas
A 1183	PV	Aida Mitkienė		
A 1183	architektė	Aida Mitkienė		Dokumento pavadinimas Vaizdinė informacija
				Laida O
LT	Statytojas ūkininkė A.I.	Dokumento žymuo AM2202-01-PP.B08		Lapas 1
				Lapų 2

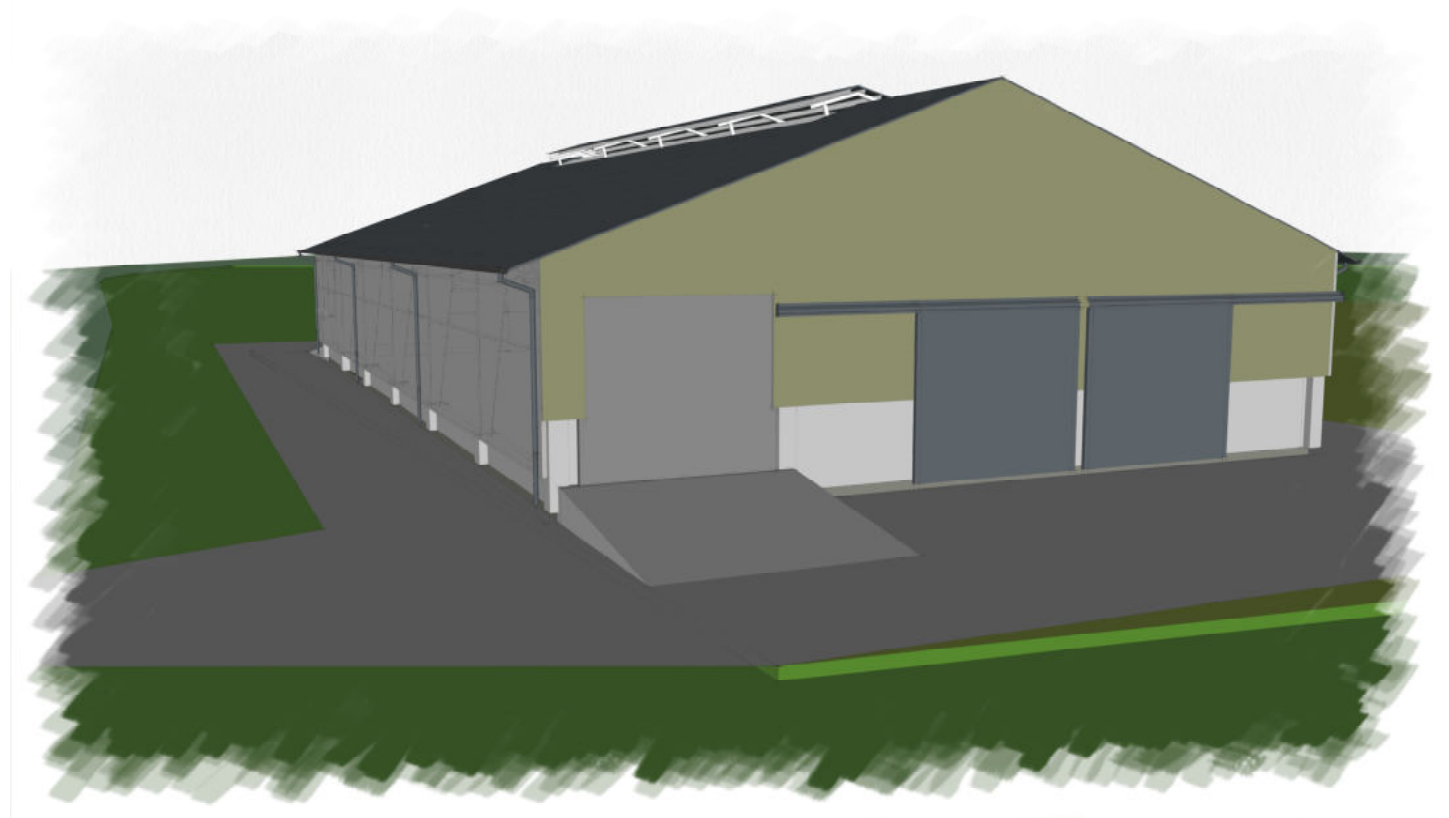
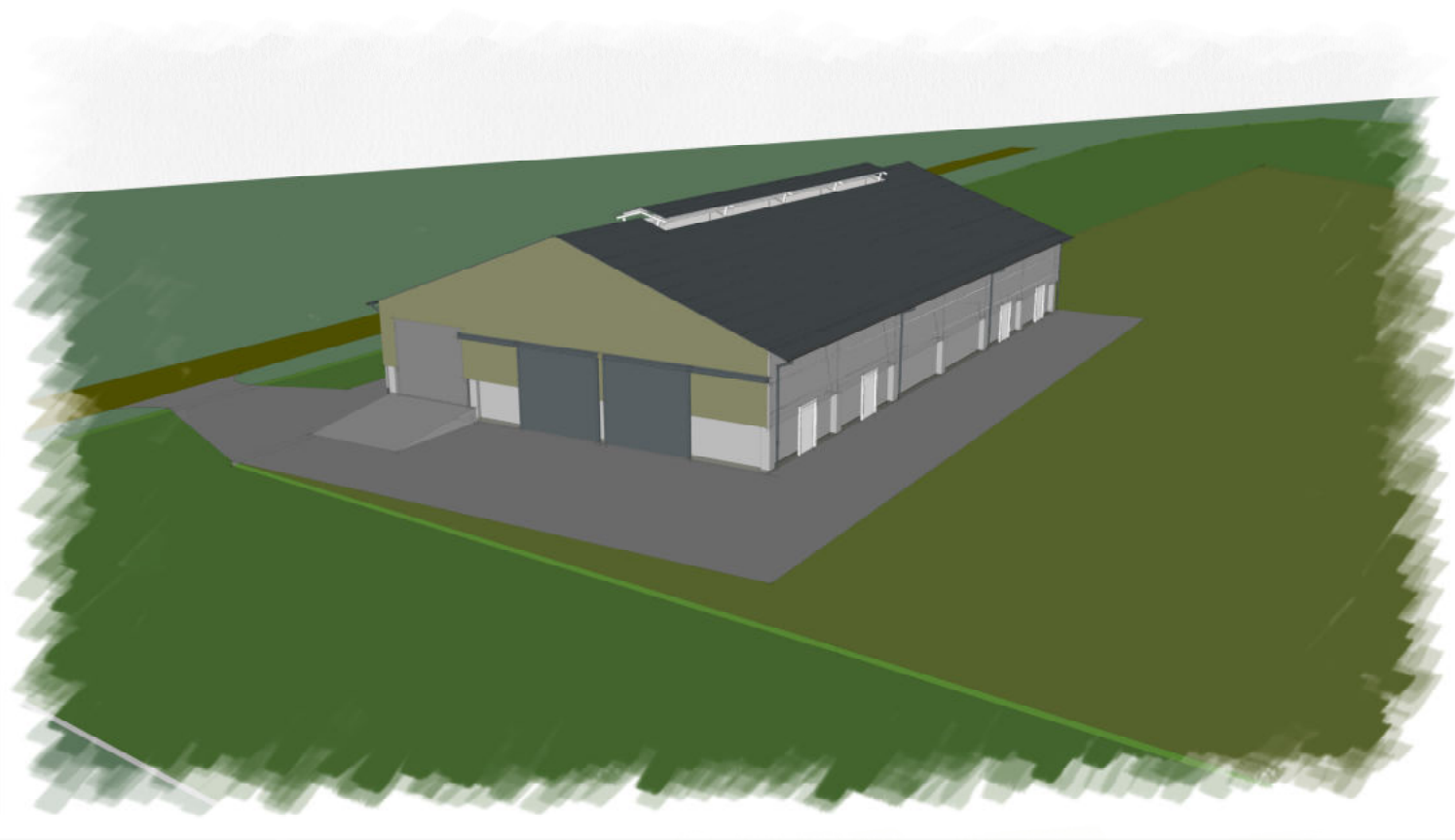

Dokumento žymuo	Lapas	Lapų
AM2202-01-PP.B08	2	2