



Statytojas (užsakovas) UAB „Palangos žuvėdra“

Statinio projekto pavadinimas **Pastato - Sanatorijos (gydymo paskirties) Meilės al. 11, Palangoje  
rekonstrukcijos projektas**

Statinio projekto numeris 2022-01-14

Statinio projekto etapas Techninis projektas (TP)

Statinio pavadinimas gydymo paskirties pastatas (7.12)

Statinio projekto dalis Projektiniai pasiūlymai (PP)

Bylos žymuo PP - 01

Bylos laidos žymuo 0

Bylos išleidimo data 2022

Projekto vadovas **Algirdas Stripinis, A 1872**

Architektė **Kristina Andriejauskė, A 2205**

*Klaipėda, 2022*

Dokumento žymuo	Lapų sk.	Laida	Dokumento pavadinimas	Pastabos
<i>Tekstiniai dokumentai</i>				
2022-01-14-PP-DSŽ	1	0	Statinio projekto sudėties žiniaraštis	-
2022-01-14-PP-BSR	1	0	Bendrieji statinio rodikliai	-
2022-01-14-PP-AR	6	0	Aiškinamasis raštas	-
<i>Priedai</i>				
	1	0	Esamos padėties fotofiksacija	-
	2	0	Pastato vizualizacijos	
<i>Grafinė dalis</i>				
2022-01-14-PP-01	1	0	Situacijos planas	-
2022-01-14-PP-02	1	0	Trečio aukšto planas, M 1:100	-
2022-01-14-PP-03	1	0	Fasadas tarp ašių: 7-1, M 1:100	-
2022-01-14-PP-04	1	0	Fasadas tarp ašių: F-A, M 1:100	-
2022-01-14-PP-05	1	0	Fasadas tarp ašių: A-F, M 1:100	

Kval. Dok. Nr.	 uostamiesčio projektas			Pastato - Sanatorijos (gydymo paskirties) Meilės al. 11, Palangoje rekonstrukcijos projektas	
A 1872	PV/PDV	A. Stripinis		Dokumentų sudėties žiniaraštis	Laida
A 2205	Arch.	K. Andriejauskė			0
LT	Užsakovas (Statytojas): UAB „Palangos žuvėdra“			2022-01-14-PP-DSŽ	Lapas
					Lapų
					1
					1

BENDRIEJI STATINIO RODIKLIAI (Pagal STR1.04.04:2017 „Statinio projektavimas, projekto ekspertizė“, 5 priedą)

Objektas: Pastato - Sanatorijos (gydymo paskirties) Meilės al. 11, Palangoje rekonstrukcijos projektas

Statinio statybos rūšis: rekonstrukcija

Statinio kategorija: ypatingas

1. 1 skyrius - Sklypas					
Eil. Nr.	Pagrindiniai techniniai rodikliai	Mato vienetas	Kiekis prieš rekonstrukciją	Kiekis po rekonstrukcijos	Pastabos
1.	Sklypo plotas	m <sup>2</sup>	15110		
2.	Sklypo užstatymo plotas	m <sup>2</sup>	3482	3482	Esamas, nesikeičia
13.	Sklypo užstatymo intensyvumas	%	0,4,9	0,51	
4.	Sklypo užstatymo tankis	%	0,2%	0,2%	Esamas, nesikeičia
2 skyrius - Pastatai					
Eil. Nr.	Pagrindiniai techniniai rodikliai	Mato vienetas	Kiekis prieš rekonstrukciją	Kiekis PO rekonstrukciją	Pastabos
Gydimo (paskirties pastatas), un. Nr.: 2596-4002-1011					
2.	Pastato bendras plotas*	m <sup>2</sup>	4921.36	5108,56	
3.	Pastato pagrindinis	m <sup>2</sup>	3012.20	3199,40	
4.	Pastato tūris*	m <sup>3</sup>	19090	19405	
5.	Aukštų skaičius*	vnt.	3	3	Esamas, nesikeičia
6.	Pastato aukštis*	m	Esamas	Esamas	Rekonstruojamos dalies pastato aukštis -11,2 m
.	Energinio naudingumo klasė	-	C	C	Esamas, nesikeičia
10.	Pastato akustinio komforto sąlygų klasė	-	C	C	Esamas, nesikeičia
11.	Statinio atsparumo ugniai laipsnis	-	II	II	Esamas, nesikeičia

\* Žvaigždute pažymėti rodikliai apskaičiuojami vadovaujantis Nekilnojamojo turto kadastrinių matavimų ir kadastro duomenų surinkimo taisyklėmis, kurias tvirtina Lietuvos Respublikos žemės ūkio ministras. Baigus statybą ir atlikus kadastrinius matavimus šie rodikliai gali turėti neesminių nukrypimų.

Projekto vadovas

A.Stripinis (at. Nr.: A 1872 )

Kval. Dok. Nr.	 uostamiesčio projektas			Pastato - Sanatorijos (gydymo paskirties) Meilės al. 11, Palangoje rekonstrukcijos projektas	
A 1872	PV/PDV	A. Stripinis		Bendrieji rodikliai	Laida
A 2205	Arch.	K. Andriejauskė			0
LT	Užsakovas (Statytojas): UAB „Palangos žuvėdra“			2022-01-14-PP-BR	Lapas 1
					Lapų 1

Pastato - Sanatorijos (gydymo paskirties) Meilės al. 11, Palangoje rekonstrukcijos projekto *projektiniai pasiūlymai*.

## 1. SARAŠAS DOKUMENTŲ, KURIAIS VADOVAUJANTIS PARENGTI PROJEKTINIAI PASIŪLYMAI

Eil. Nr.	Žymuo	Dokumento pavadinimas
<b>1. Lietuvos respublikos įstatymai</b>		
1.1	I-446	LR žemės įstatymas
1.2	I-1120	LR teritorijų planavimo įstatymas
1.3	I-1240	LR statybos įstatymas
1.4	I-2223	LR aplinkos apsaugos įstatymas
1.5	IX-1225	LR priešgaisrinės saugos įstatymas
1.6	XIII-425	LR architektūros įstatymas
1.7	XIII-2166	LR specialiųjų žemės naudojimo sąlygų įstatymas
<b>2. Statybos techniniai reglamentai</b>		
2.1	STR 1.01.02:2016	Normatyviniai statybos techniniai dokumentai
2.2	STR 1.01.03:2017	Statinių klasifikavimas
2.3	STR 1.01.08:2002	Statinio statybos rūšys
2.4	STR 1.02.01:2017	Statybos dalyvių atestavimo ir teisės pripažinimo tvarkos aprašas
2.5	STR 1.02.09:2011	Teisės atlikti pastatų energinio naudingumo sertifikavimą įgijimo tvarkos aprašas
2.6	STR 1.03.01:2016	Statybiniai tyrimai. Statinio avarija
2.7	STR 1.04.02:2011	Inžineriniai geologiniai ir geotechniniai tyrimai
2.8	STR 1.04.04:2017	Statinio projektavimas, projekto ekspertizė
2.9	STR 1.05.01:2017	Statybą leidžiantys dokumentai. Statybos užbaigimas. Statybos sustabdymas. Savavališkos statybos padarinių šalinimas. Statybos pagal neteisėtai išduotą statybą leidžiantį dokumentą padarinių šalinimas
2.10	STR 1.06.01:2016	Statybos darbai. Statinio statybos priežiūra
2.11	STR 1.07.03:2017	Statinių techninės ir naudojimo priežiūros tvarka. Naujų nekilnojamojo turto kadastro objektų formavimo tvarka
2.12	STR 1.12.06:2002	Statinio naudojimo paskirtis ir gyvavimo trukmė

Kval. Dok. Nr.	 uostamiesčio projektas			Pastato - Sanatorijos (gydymo paskirties) Meilės al. 11, Palangoje rekonstrukcijos projektas	
A 1872	PV/PDV	A. Stripinis		Aiškinamasis raštas	Laida
A 2205	Arch.	K. Andriejauskė			0
LT	Užsakovas (Statytojas): UAB „Palangos žuvėdra“			2022-01-14-PP-AR	Lapas 1
					Lapų 6

2.13	STR 2.01.01(1):2005	Esminis statinio reikalavimas „Mechaninis atsparumas ir pastovumas“
2.14	STR 2.01.01(2):1999	Esminiai statinio reikalavimai. Gaisrinė sauga
2.15	STR 2.01.01(3):1999	Esminiai statinio reikalavimai. Higiena, sveikata, aplinkos apsauga
2.16	STR 2.01.01(4):2008	Esminis statinio reikalavimas „Naudojimo sauga
2.17	STR 2.01.01(5):2008	Esminis statinio reikalavimas „Apsauga nuo triukšmo
2.18	STR 2.01.01(6):2008	Esminis statinio reikalavimas „Energijos taupymas ir šilumos išsaugojimas
2.19	STR 2.01.02:2016	Pastatų energetinio naudingumo projektavimas ir sertifikavimas
2.20	STR 2.01.07:2003	Pastatų vidaus ir išorės aplinkos apsauga nuo triukšmo
2.21	STR STR 2.02.02:2004	Visuomeninės paskirties pastatai
2.23	STR 2.02.08:2012	Automobilių saugyklų projektavimas
2.24	STR 2.03.01:2019	Statinių prieinamumas
2.25	STR 2.04.01:2018	Pastatų atitvaros. Sienos, stogai, langai ir išorinės įėjimo durys
2.26	STR 2.06.04:2014	Gatvės ir vietinės reikšmės keliai. Bendrieji reikalavimai
<b>3. Respublikiniai standartai, normos, reikalavimai ir taisyklės</b>		
3.1	LST 1516	Statinio projektas. Bendrieji įforminimo reikalavimai
3.2	ISO 21542	Pastatų statyba. Užstatytos aplinkos prieinamumas ir naudojamumas
3.3	HN 30:2009	Infragarsas ir žemo dažnio garsai: ribiniai dydžiai gyvenamuosiuose ir visuomeninės paskirties pastatuose
3.4	HN 33:2011	Triukšmo ribiniai dydžiai gyvenamuosiuose ir visuomeninės paskirties pastatuose bei jų aplinkoje
3.5	HN 42:2009	Gyvenamųjų ir visuomeninių pastatų patalpų mikroklimatas
3.6	HN 50:2003	Visą žmogaus kūną veikianti vibracija: didžiausi leidžiami dydžiai ir matavimo reikalavimai gyvenamuosiuose bei visuomeniniuose pastatuose
3.7	HN 98:2000	Natūralus ir dirbtinis darbo vietų apšvietimas. Apšvietos ribinės vertės ir bendrieji matavimo reikalavimai
3.8	522	Nekilnojamojo turto kadastrinių matavimų ir kadastro duomenų surinkimo taisyklės
3.9	791	Lietuvos valstybinės aukščių sistemos LAS07 nustatymo ir naudojimo tvarkos aprašas
3.10	1-65	Gaisrinės saugos pagrindiniai reikalavimai

*Pastabos:*

- Projekto vadovas, atstovaudamas Statytojo interesams ir nepažeisdamas Projektuotojo interesų, užtikrina, kad Projektiniai pasiūlymai atitinka įstatymų, kitų teisės aktų, Projekto rengimo dokumentų, normatyvinių statybos techninių, normatyvinių statinio saugos ir paskirties

2022-01-14-PP-AR	Lapas	Lapų	Laida
	2	6	0

dokumentų reikalavimus, nepažeidžia valstybės, neįgaliųjų integracijos, visuomenės ir trečiųjų asmenų interesus.

- Projekto vadovas patvirtina, kad projektuojamo statinio sklypas tvarkomas taip, kad statybos metu ir naudojant pastatytą statinį trečiųjų asmenų gyvenimo ir veiklos sąlygos, kurias jie turėjo iki statybos pradžios, galėtų būti pakeistos tik pagal normatyvinių statybos techninių dokumentų ir normatyvinių statinio saugos ir paskirties dokumentų nuostatas.

Kompiuterinės programos, kuriomis vadovaujantis parengti projektiniai pasiūlymai:  
Microsoft Office S 2010, Autodesk AutoCAD LT 2017

## 2. BENDRIEJI DUOMENYS

### **Trumpas statybos sklypo apibūdinimas**

**Geografinė vieta.** Sklypas, kuriame projektuojamas gydymo paskirties pastatas (7.12), yra Palangoje, Meilės al. 11.

Žemės sklypo unikalus nr.: 4400-0585-8693. Sklypo kadastrinis nr.: 2501/0031:173, pagrindinė naudojimo paskirtis- kita, naudojimo būdas - Visuomeninės paskirties teritorijos, Rekreacinės teritorijos. Bendras sklypo plotas – 1.5110 ha.

Pagal nekilnojamojo turto registro centrinio duomenų banko išrašą sklype yra registruoti statiniai:

Pastatas - Sanatorija, unikalus daikto numeris 2596-4002-1011 (7D3p);

Pastatas - Poilsio korpusas, unikalus daikto numeris 2596-2002-2010 (8K3p);

Sklype esantys servitutai:

Servitutas - teisė tiesti, aptarnauti, naudoti požemines, antžemines komunikacijas (tarnaujantis), plotas - 875.00 m<sup>2</sup>;

Kelio servitutas - teisė važiuoti transporto priemonėmis, naudotis pėsčiųjų taku (tarnaujantis), 875.00 m<sup>2</sup>.

Pagal nekilnojamojo turto registro centrinio duomenų banko išrašą yra įregistruotos specialiosios žemės naudojimo sąlygos:

Elektros tinklų apsaugos zonos (III skyrius, ketvirtasis skirsnis).

Skirstomųjų dujotiekių apsaugos zonos (III skyrius, šeštasis skirsnis).

Žemės sklypas yra yra nekilnojamųjų kultūros vertybių teritorijoje (jų apsaugos zonoje). Sklypas patenka į Palangos miesto istorinės dalies (unikalus kodas 12613) teritoriją, kuri pripažinta saugoti viešajam pažinimui ir naudojimui.

Į sklypą patenkama per esamą kelią iš rytinės pusės (Birutės al.).

**Žemės reljefas.** Inžinerinių geodezinių matavimų duomenimis, sklype žemės paviršiaus altitudė kinta 0,79 m ribose – nuo mažiausios 3,18 m pietvakarinėje sklypo dalyje, iki didžiausios 3,97 m – rytinėje sklypo dalyje. Teritorijos paviršius žemėja iš iš rytų pusę.

**Esami želdiniai.** Sklypas apželdintas veja, šiuo metu sklype auga medžiai bei krūmai. Sklype yra takai grįsti trinkelėmis.

**Sklypo inžineriniai tinklai**

Sklype esantys inžineriniai tinklai:

Ryšių linijos

- Elektros požeminiai kabeliai

- Vandentiekio, lietaus ir fekalinės kanalizacijos tinklai

- Šilumos teikimo požeminiai tinklai

- Dujotiekio linija.

Parengti priešprojektiniai darbai:

- topografinė nuotrauka.

2022-01-14-PP-AR	Lapas	Lapų	Laida
	3	6	0

**Saugomos teritorijos tvarkymo ir apsaugos reikalavimai (nurodant saugomos teritorijos apsaugos reglamentą), specialieji paveldosaugos reikalavimai (nurodant apsaugos reglamentą), aplinkos apsaugos, kultūros paveldo išsaugojimo, urbanistikos, gaisrinės, civilinės saugos priemonių principinių sprendinių trumpas aprašymas; apsauginės ir sanitarinės zonos**

Rekonstruojamo pastato architektūriniai sprendiniai derinami prie esamos urbanistinės aplinkos.

Sklypas patenka į Palangos miesto istorinės dalies (unikalus kodas 12613) teritorijoje, kuri pripažinta saugoti viešajam pažinimui ir naudojimui.

Sklypo sanitarinė ir ekologinė būklė (situacija) yra gera. Sklype nėra taršos šaltinių, susikaupusių šiukšlių ar kitų aplinkai kenksmingų medžiagų. Gyvenamoji teritorija nesiriboja su aplinką teršiančiomis gamybinėmis zonomis. Aplinkinėse teritorijose nėra kitų taršos ir triukšmo šaltinių, gamybinių objektų. Sklypas nepatenka aukštos įtampos, komunalinių, gamybinių ar kitos taršos objektų sanitarines apsaugos zonas. Ūkinės veiklos vykdymas ir gamtos išteklių naudojimas rekonstruojamame pastate ir sklype neplanuojamas

Sklypo ir pastato sprendiniai atitinka gaisrų gesinimo bei evakuacijai keliamus reikalavimus. Sklype nėra sprogimui ir gaisrui pavojingų zonų.

Pagal galiojančio Palangos miesto centrinės dalies specialųjį paminklosauginį planą (patvirtintas Palangos m. Tarybos 1999-07-29 sprendimu Nr. 134) sklypo teritorijoje galioja Palangos miesto

nekilnojamosios kultūros vertybės teritorijos U-2 apsaugos reglamentai:

Poilsio pastato rekonstrukcija, prie statinio pristatant pagalbinį statinį (liftą), Meilės al. 11, Palangoje( 10- Saugojimo mastas - komponentinis (išsaugojamos atskiros, kultūrinės vertės požymių turinčios medžiaginės ir struktūrinės dalys, sudarančios nekilnojamaą kultūros vertybę).

- Tvarkymo režimas - restauravimo-atkūrimo (nekilnojamų kultūros vertybių dalių ir elementų atkūrimo darbai

gali būti atliekami tik remiantis išlikusiais autentiškumo ir kokybės požymiais, neginčijamais mokslo faktais ir dokumentais, tiksliai fiksuojančiais tokių vertybių prarastąsias dalis.

- Naudojimo režimas - universalus (tvarkymo darbai - visų rūšių remonto ir pritaikymo darbai, įskaitant rekonstrukciją ir naują statybą).

Abu pastatai sklype nėra kultūros vertybės.

Sklypo užstatymo po rekonstrukcijos intensyvumas: ≤0,51%; Esamas: 0,4,9%

Sklypo užstatymo po rekonstrukcijos tankis: ≤0,2% (esamas, nesikeičia)

Sklypo plotas 3482 (esamas - nesikeičia).

**Apsauginių priemonių nuo smurto ir vandalizmo trumpas aprašymas**

Lauko duryse įstatomi patikimi užraktai. Įrengtas sklypo apšvietimas tamsiu paros metu (su judesio davikliais).

**3. PROJEKTINIAI SPRENDINIAI**

Rekonstruojama gydymo paskirties pastato (un. nr. : 2596-4002-1011) – sanatorija dalis, (schemos brėžinyje pažymėtas – 01). Rekonstruojant pristatomas papildomas trečias aukštas su analogišku patalpų išdėstymu kaip antro aukšto.

Pastato paskirtis – gydymo paskirties pastatas (7.12). Statinio kategorija – ypatingas. Pastato bendras plotas po rekonstrukcijos – 5108,56m<sup>2</sup> (esamas -4921.36 m<sup>2</sup>), statybinis tūris – 19405 m<sup>3</sup> (esamas -19090), statinio užimamas plotas – 2500 m<sup>2</sup>. Rekonstruojamos pastato dalies kambarių skaičius po rekonstrukcijos skaičius: ~8 vnt.

Į sklypą patenkama per esamą kelią iš rytinės pusės (Birutės al.). Sklype tvarkoma esama automobilių stovėjimo aikštelė numatant papildomas 6 automobilių stovėjimo vietas.

Automobilių vietų skaičius nustatomas pagal STR 2.06.04:2014 „Gatvės ir vietinės reikšmės keliai. Bendrieji reikalavimai“, XIII skyrius, 30 lentelė.

2022-01-14-PP-AR	Lapas	Lapų	Laida
	4	6	0

Sklypo užstatymo po rekonstrukcijos intensyvumas:  $\leq 0,51\%$ ;  
 Sklypo užstatymo po rekonstrukcijos tankis:  $\leq 0,2\%$ .  
 Pastato energinis naudingumas projektuojamas C klasės.  
 Pastatų akustinio komforto sąlygų klasė - C.  
 Pastato atsparumo ugniai laipsnis - II.

#### 4. PASTATŲ ARCHITEKTŪRA

Rekonstruojama pastato (un. Nr. 2596-4002-1011) dalis, pristatomas papildomas 3 aukštas su analogišku patalpų išdėstymu kaip antrame aukšte. Projektuojamos 8 gydymo paskirties patalpos. Pastato 3 aukštas įstiklintas vitrininiais langais, likusi dalis tinkuojama – dažoma, analogiška spalva kaip ir visa kita likusi pastato dalis, cokolis – klinkerio plytelės. Stogas projektuojamas sutapdintas. Projektuojami architektūriniai sprendiniai dera prie bendros pastato visumos.

Fasadų sprendimus žiūrėti brėžiniuose.

#### 5. PROJEKTINIŲ PASIŪLYMŲ PASKIRTIS:

Išreikšti projektuojamų statinių architektūros ir kitų pagrindinių sprendinių idėją. Pasiūlymai pateikiami kaip informacija visuomenei apie numatomą statinių projektavimą bei gali būti naudojami rengiant specialiuosius architektūros reikalavimus.

#### 6. PAGRINDINIAI TECHNINIAI IR PASKIRTIES RODIKLIAI

1 skyrius - Sklypas					
Eil. Nr.	Pagrindiniai techniniai rodikliai	Mato vienetas	Kiekis prieš rekonstrukciją	Kiekis po rekonstrukcijos	Pastabos
1.	Sklypo plotas	m <sup>2</sup>	15110		
2.	Sklypo užstatymo plotas	m <sup>2</sup>	3482	3482	Esamas, nesikeičia
13.	Sklypo užstatymo intensyvumas	%	0,4,9	0,51	
4.	Sklypo užstatymo tankis	%	0,2%	0,2%	Esamas, nesikeičia

2022-01-14-PP-AR	Lapas	Lapų	Laida
	5	6	0



2 skyrius - Pastatai					
Eil. Nr.	Pagrindiniai techniniai rodikliai	Mato vienetas	Kiekis prieš rekonstrukciją	Kiekis PO rekonstrukciją	Pastabos
<b>Gydimo (paskirties pastatas), un. Nr.: 2596-4002-1011</b>					
2.	Pastato bendras plotas*	m <sup>2</sup>	4921.36	5108,56	
3.	Pastato pagrindinis*	m <sup>2</sup>	3012.20	3199,40	
4.	Pastato tūris*	m <sup>3</sup>	19090	19405	
5.	Aukštų skaičius*	vnt.	3	3	Esamas, nesikeičia
6.	Pastato aukštis*	m	Esamas	Esamas	Rekonstruojamos dalies pastato aukštis -11,2 m
9.	Energinio naudingumo klasė	-	C	C	
10.	Pastato akustinio komforto sąlygų klasė	-	C	C	Esamas, nesikeičia
11.	Statinio atsparumo ugniai laipsnis	-	II	II	Esamas, nesikeičia

Projekto vadovas

S.Stripinis, A 1872

2022-01-14-PP-AR	Lapas	Lapų	Laida
	6	6	0

## Esamos padēties fotofiksācija







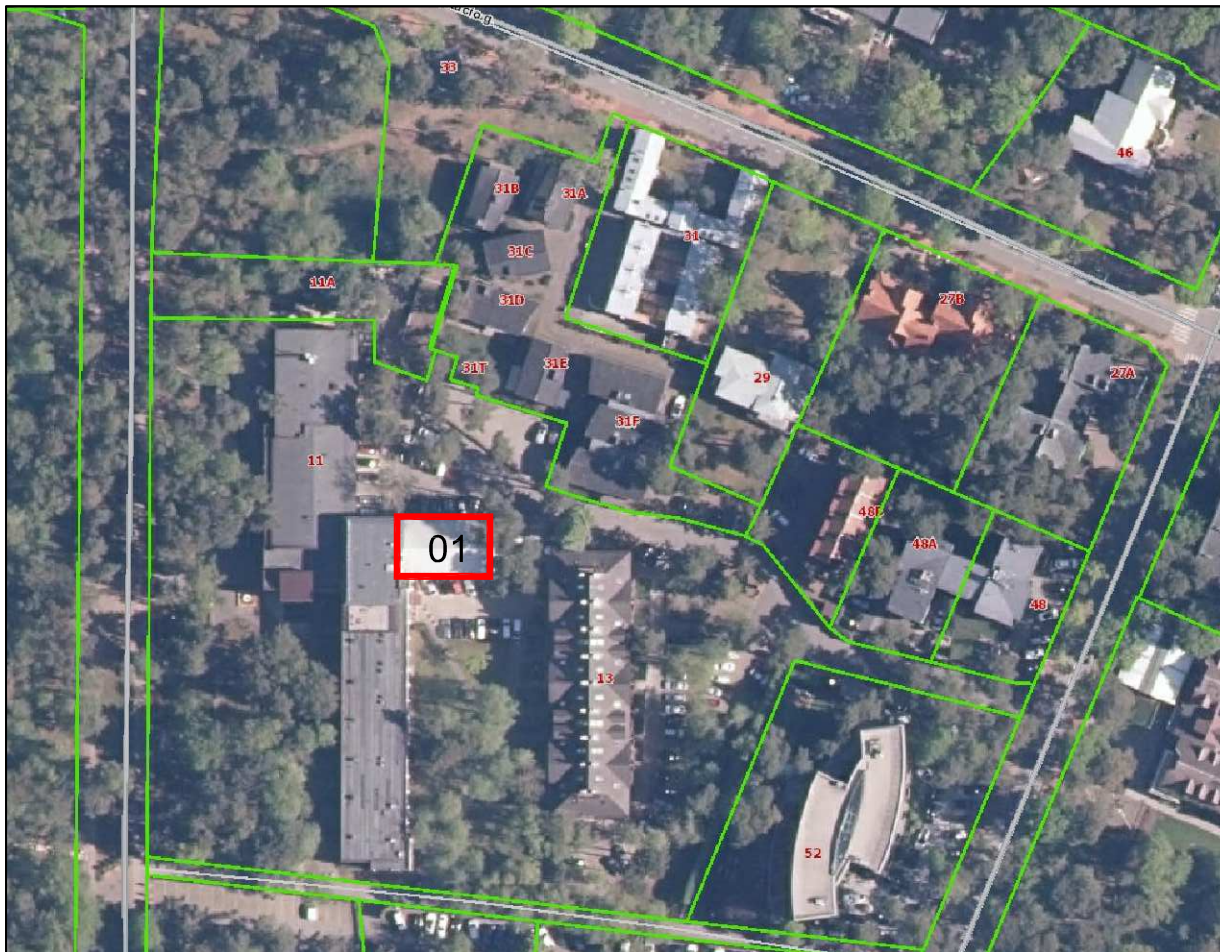

SUTARTINIAI ŽYMĖJIMAI

**01** Rekonstruojama pastato (un. Nr.: 2596-4002-1011) dalis

0	2022	Statybos leidimui, konkursui		
Laida	Išleidimo data	Laidos statusas ir išleidimo priežastis		
Kval. Dok. Nr.	 <b>uostamiesčio projektas</b>		Pastato - Sanatorijos (gydymo paskirties) Meilės al. 11, Palangoje rekonstrukcijos projektas	
A 1872	PV/PDV	A. Stripinis	SITUACIJOS PLANAS	
A 2205	Arch.	K. Andriejauskė		
LT	Užsakovas (Statytojas): UAB „Palangos žuvėdra“		2022-01-14-PP-01	Lapas 1
				Lapų 1

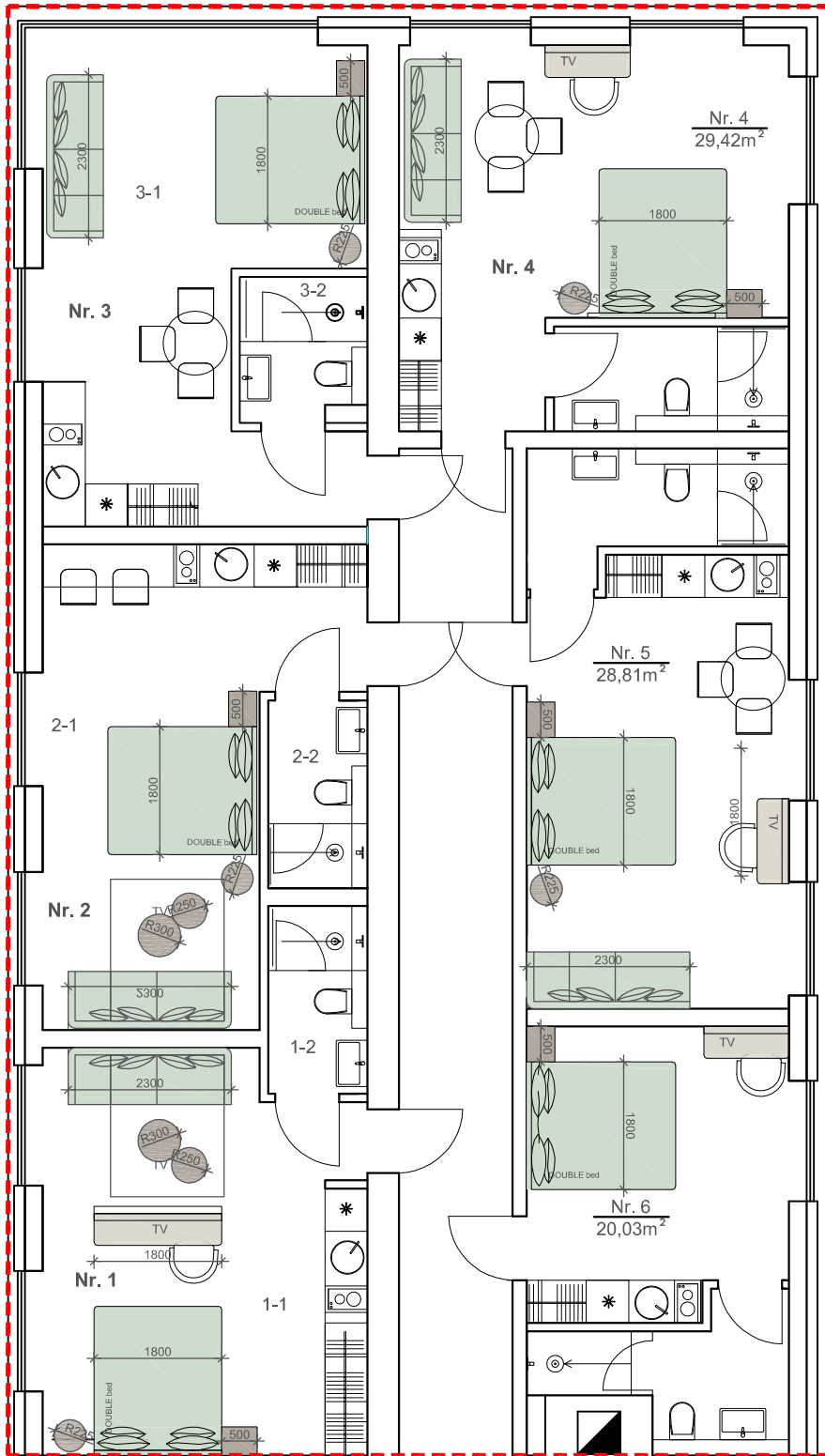

TREČIAS AUKŠTAS		
Nr.	PATALPA	Plotas, m <sup>2</sup>
<b>1</b>	<b>Gydymo paskirties patalpa</b>	
1-1	Kambarys	24,88
1-2	WC	3,70
Bendras patalpos Nr.1 plotas		<b>28,58</b>
<b>2</b>	<b>Gydymo paskirties patalpa</b>	
2-1	Kambarys	23,84
2-2	WC	3,70
Bendras patalpos Nr. 2 plotas		<b>27,54</b>
<b>3</b>	<b>Gydymo paskirties patalpa</b>	
3-1	Kambarys	26,62
3-2	WC	3,50
Bendras patalpos Nr. 3 plotas		<b>30,12</b>
<b>4</b>	<b>Gydymo paskirties patalpa</b>	
4-1	Kambarys	24,52
4-2	WC	4,90
Bendras patalpos Nr. 4 plotas		<b>29,42</b>
<b>5</b>	<b>Gydymo paskirties patalpa</b>	
5-1	Kambarys	23,11
5-2	WC	5,70
Bendras patalpos Nr. 5 plotas		<b>28,81</b>
<b>6</b>	<b>Gydymo paskirties patalpa</b>	
6-1	Kambarys	14,83
6-2	WC	5,20
Bendras patalpos Nr. 5 plotas		<b>20,03</b>
7	Koridorius	22,70
1-11	Tambūras	3,67
<b>Bendras rekonstruojamos dalies plotas</b>		<b>187,20</b>

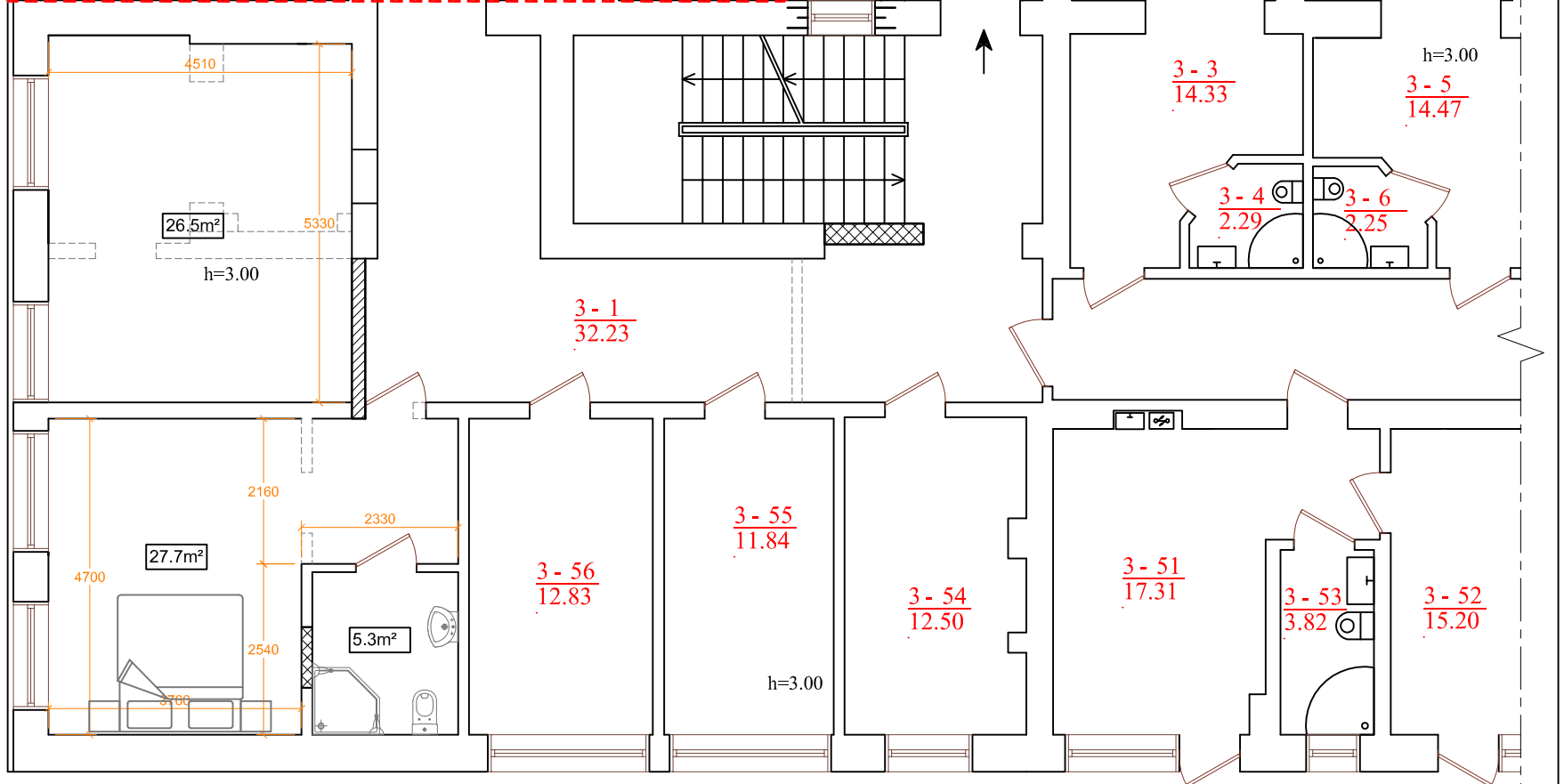

### SUTARTINIAI ŽYMĖJIMAI

Rekonstruojamo pastato (un. Nr.: 2596-4002-1011) priestato dalis

O	2022	Statybos leidimui, konkursui	
Laida	Išleidimo data	Laidos statusas ir išleidimo priežastis	
Kval. Dok. Nr.	 uostamiesčio projektas	Pastato - Sanatorijos (gydymo paskirties) Meilės al. 11, Palangoje rekonstrukcijos projektas	
A 1872	PV/PDV	A. Stripinis	TREČIO AUKŠTO PLANAS M 1:100
A 2205	Arch.	K. Andriejauskė	
LT	Užsakovas (Statytojas): UAB „Palangos žuvėdra“	2022-01-14-PP-02	
		Lapas	Lapų
		1	1

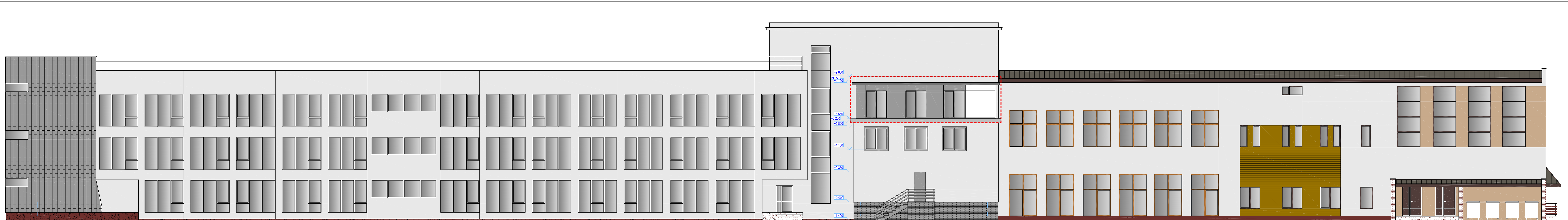

7

6

5

4

3

2

1

SUTARTINIAI ŽYMĖJIMAI

Rekonstruojamo pastato (un. Nr.: 2596-4002-1011) priestato dalis

FASADŲ APDAIL

- COKOLIS- klinkerio plytelės, spalva - pilka (RAL 7039)
- SIENŲ APDAILA- tinkas, spalva-baltai pilkšva (RAL 9003)
- SIENŲ APDAILA- tinkas, pilka (RAL 7039)

O	2022	Statybos leidimui, konkursui		
Laida	Išleidimo data	Laidos statusas ir išleidimo priežastis		
Kval. Dok. Nr.	uostamiesčio projektas	Pastato - Sanatorijos (gydymo paskirties) Meilės al. 11, Palangoje rekonstrukcijos projektas		
A 1872	PV/PDV	A. Stripinis	FASADAS TARP AŠIŲ: 7-1 M 1:100	
A 2205	Arch.	K. Andriejauskė		
LT	Užsakovas (Statytojas):	UAB „Palangos žuvėdra“	2022-01-14-PP-03	
			Lapas	Lapų
			1	1

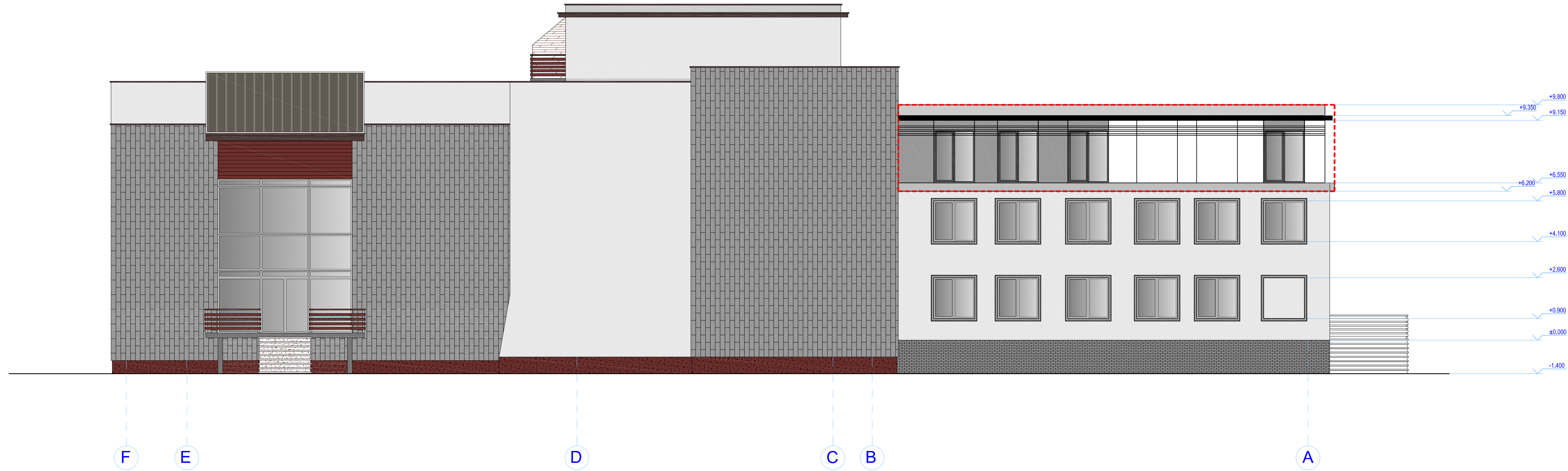

SUTARTINIAI ŽYMĖJIMAI

  Rekonstruojamo pastato (un. Nr.: 2596-4002-1011) priestato dalis

FASADŲ APDAIL

- COKOLIS- klinkerio plytelės, spalva - pilka (RAL 7039)
- SIENŲ APDAILA- tinkas, spalva-baltai pilkšva (RAL 9003)
- SIENŲ APDAILA- tinkas, pilka (RAL 7039)

O	2022	Statybos leidimui, konkursui		
Laida	Išleidimo data	Laidos statusas ir išleidimo priežastis		
Kval. Dok. Nr.	<b>uostamiesčio projektas</b>	Pastato - Sanatorijos (gydymo paskirties) Meilės al. 11, Palangoje rekonstrukcijos projektas		
A 1872	PV/PDV	A. Stripinis		Laida
A 2205	Arch.	K. Andriejauskė	FASADAS TARP AŠIŲ: F-A	O
				M 1:100
LT	Užsakovas (Statytojas): UAB „Palangos žuvėdra“		2022-01-14-PP-04	Lapas 1
				Lapų 1



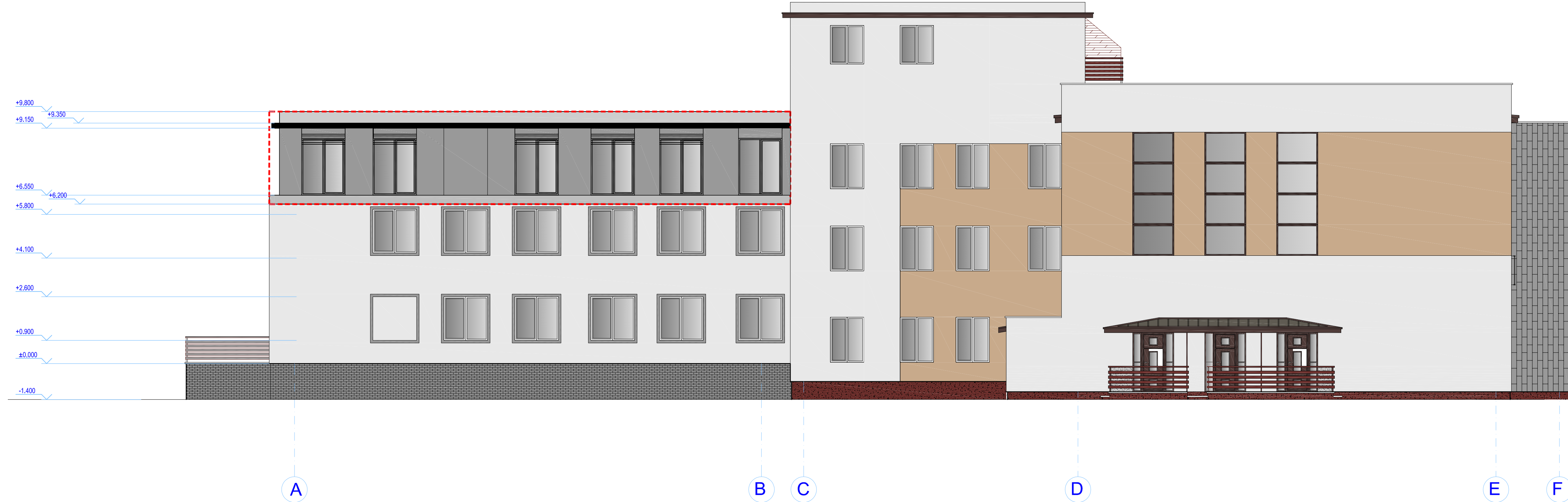

SUTARTINIAI ŽYMĖJIMAI

  Rekonstruojamo pastato (un. Nr.: 2596-4002-1011) priestato dalis

FASADŲ APDAIL

- COKOLIS- klinkerio plytelės, spalva - pilka (RAL 7039)
- SIENŲ APDAILA- tinkas, spalva-baltai pilkšva (RAL 9003)
- SIENŲ APDAILA- tinkas, pilka (RAL 7039)

O	2022	Statybos leidimui, konkursui	
Laida	Išleidimo data	Laidos statusas ir išleidimo priežastis	
Kval. Dok. Nr.	<b>uostamiesčio projektas</b>	Pastato - Sanatorijos (gydymo paskirties) Meilės al. 11, Palangoje rekonstrukcijos projektas	
A 1872		PV/PDV	A. Stripinis
A 2205	Arch.	K. Andriejauskė	
		FASADAS TARP AŠIŲ: A-F	
		M 1:100	
LT	Užsakovas (Statytojas):		Laida
	UAB „Palangos žuvėdra“	2022-01-14-PP-05	O
			Lapas
			Lapų
			1 1