



Projekto pavadinimas	VIENO BUTO GYVENAMOJO NAMO EŽERO G.7, ALOVĖS K., ALOVĖS SEN., ALYTAUS R. SAV., REKONSTRAVIMO PROJEKTAS
Statybos adresas	EŽERO G.7, ALOVĖS K., ALOVĖS SEN., ALYTAUS R. SAV.
Statinio pagrindinė naudojimo paskirtis	6.1. (VIENO BUTO GYVENAMASIS NAMAS)
Statybos rūšis	REKONSTRUKCIJA
Užsakovas (statytojas)	K. M.
Projekto dalys	BD (bendroji dalis)
Tomas	I iš I
Projekto stadija	PROJEKTINIAI PASIŪLYMAI
Projekto laida	0
Statinio kategorija	NEYPATINGAS
Projektuotojas	G. ŠPOKO IĮ SKARDŽIO G. 10, ALYTUS Į. K. 250110330 TEL.NR.: 8-698-41270 El. pašto adresas: <a href="mailto:gintaras.proja@gmail.com">gintaras.proja@gmail.com</a>
Projekto numeris	1P/22
Projekto parengimo metai	2021 m.

PAREIGOS

VARDAS, PAVARDĖ,  
ATESTATO NR.

PARAŠAS

PV	Gintaras Špokas, A717	
PDV	Gintaras Špokas, A717	

G. ŠPOKO INDIVIDUALI ĮMONĖ



Dokumento žymuo	Lapų sk.	Laida	Dokumento pavadinimas	Pastabos	Lapo nr.
BYLOS (SEGTUVO) TEKSTINIŲ DOKUMENTŲ ŽINIARAŠTIS					
-	2	0	Projektinių pasiūlymų rengimo užduotis		2,3
1P/22-PP-BD-BAR	4	0	Aiškinamasis raštas		4-7
BYLOS (SEGTUVO) GRAFINIŲ DOKUMENTŲ (BRĖŽINIŲ) ŽINIARAŠTIS					
1P/22-PP-SP.B-01	1	0	Sklypo planas (fragmentas) m 1 :500		8
1P/22-PP-SP.B-02	1	0	Inžinerinių tinklų planas m 1 :500		9
1P/22-PP-SA.B-01	1	0	Aukšto planas (alt. + 1,0 m) m 1:100		10
1P/22-PP-SA.B-02	1	0	Stogo planas m 1:100		11
1P/22-PP-SA.B-03	1	0	Pjūvis A-A m 1:100		12
1P/22-PP-SA.B-04	1	0	Fasadai ašyse „1-2“ ir „A-C“ m 1:100		13
1P/22-PP-SA.B-05	1	0	Fasadai ašyse „C-A“ ir „2-1“ m 1:100		14
-	1	0	Pastato bendras vaizdas po rekonstrukcijos		15

Kval. patv. dok. nr.	G. ŠPOKO INDIVIDUALI ĮMONĖ			Statinio projekto pavadinimas Vieno buto gyvenamojo namo Ežero g. 7, Alovės k., Alovės sen., Alytaus r. sav. rekonstrukcijos projektas		
A717	PV	G. Špokas	2022	Dokumento pavadinimas Bylos (segtuvo) sudėties žiniaraštis	Lapas	0
A717	PDV	G. Špokas			Lapas	Lapų
LT	Statytojas ir (arba) užsakovas: K. M.			Dokumento žymuo 1P/22-PP-BD -BSŽ	1	1

PROJEKTINIŲ PASIŪLYMŲ RENGIMO UŽDUOTIS

2022-02-22

Alytaus rajono savivaldybės administracijos  
Komunalinio ūkio ir architektūros skyriaus  
Vyriausioji architektė  
V V  
PRITARIU  
2022-02-28

1.	Informacija apie sumanytą projektuoti statinį ar jo dalį (pavadinimas, statybos rūšis, statinio kategorija, statinio pagrindinė naudojimo paskirtis), žemės sklypo ir statinio (techniniai ir paskirties) rodikliai (tarp jų gamybos, kitos planuojamos ūkinės veiklos, paslaugų apimtis, butų, vietų, lovų, aptarnaujamų žmonių skaičius; statinio ar jo dalies naudojimo paskirties keitimo atveju nurodoma esama ir būsima paskirtis);	
1.1	Projekto pavadinimas	VIENO BUTO GYVENAMOJO NAMO EŽERO G.7, ALOVĖS K., ALOVĖS SEN., ALYTAUS R. SAV., REKONSTRAVIMO PROJEKTAS
1.2	Statybos rūšis	REKONSTRUKCIJA
1.3	Statinio kategorija	NEYPATINGAS STATINYS
1.4	Statinio pagrindinė naudojimo paskirtis	6.1. (VIENO BUTO GYVENAMASIS NAMAS)
1.5	Žemės sklypo ir statinio (techniniai ir paskirties) rodikliai	Žemės sklypo plotas:.....8685,0 m <sup>2</sup> sklypo užstatymo intensyvumas:... ≤ 0,4 sklypo užstatymo tankumas:..... ≤ 16% pastato bendras plotas:.....90,0 m <sup>2</sup> pastato aukštis:.....≤ 8,5 m aukštų skaičius:.....1 pastato tūris:.....600,0 m <sup>3</sup> energinio naudingumo klasė:.....B
2.	Projektinių pasiūlymų paskirtis	<ul style="list-style-type: none"> <li>• INFORMUOTI VISUOMENĘ APIE VISUOMENEI SVARBAUS STATINIO AR STATINIO DALIES, TERITORIJŲ PLANAVIMO ĮSTATYMO [5.12] 20 STRAIPSNYJE NUMATYTAIS ATVEJ AIS STATINIO AR STATINIO DALIES, NUMATOMĄ PROJEKTAVIMĄ AR STATINIO ( STATINIO DALIES) PASKIRTIES KEITIMĄ;</li> <li>• SPECIALIESIEMS REIKALAVIMAMS (SPECIALIESIEMS ARCHITEKTŪROS, SAUGOMOS TERITORIJOS TVARKYMO IR APSAUGOS IR PAVELDOSAUGOS ) NUSTATYTI;</li> </ul>
3.	Projektinių pasiūlymų sudėtis	REGLAMENTUOJAMOS (STR 1.04.04:2017



		„STATINIO PROJEKTAVIMAS, PROJEKTO EKSPERTIZĖ“) APIMTIES TEKSTINĖ BEI GRAFINĖ INFORMACIJA APIE SUMANYTĄ STATYTI, REKONSTRUOTI AR REMONTUOTI PASTATĄ AR STATINĮ
4.	Statytojo pateikiami dokumentai ir kiti duomenys	1. NEKILNOJAMOJO TURTO REGISTRO DUOMENŲ BAZĖS IŠRAŠAS APIE ŽEMĖS SKLYPĄ 2. ŽEMĖS SKLYPO PLANAS
5.	Projektinių pasiūlymų vaizdinė informacija	SUMANYTO STATYTI, REKONSTRUOTI AR REMONTUOTI PASTATĄ AR STATINĮ AUKŠTŲ PLANŲ SCHEMOS, FASADAI, VIZUALIZACIJA
6.	Kiti duomenys (projektinių pasiūlymų parengimo terminai, Statytojui pateikiamų projektinių pasiūlymų kopijų ir kompiuterinių laikmenų su įrašyta projektinių pasiūlymų kopija kiekis ir kita).	PPROJEKTINIŲ PASIŪLYMŲ PARENGIMO DATA: IKI 2022-02-15; STATYTOJUI PATEIKIAMA VIENA POPIERINĖ PP KOPIJA IR SKAITMENINIS ĮRAŠAS (PDF formatu)

STATYTOJAS (UŽSAKOVAS):

K M



PROJEKTUOTOJAS:

G. ŠPOKO II; j. k. 250110330

PROJEKTO VADOVAS ..... GINTARAS ŠPOKAS  
(kvalifikacijos atestato nr. A717)

## AIŠKINAMASIS RAŠTAS

### 1. PRIVALOMŲJŲ PROJEKTO DOKUMENTŲ SUDĖTIS

- Privalomųjų dokumentų sudėtis bendruoju atveju yra tokia:
- 1. **detalusis planas** – privalomas Teritorijų planavimo įstatymo nustatytais atvejais ir rengiamas šio įstatymo pagrindu priimtų teisės aktų nustatyta tvarka ir nustatytos sudėties;
- 2. **Statytojo nuosavybės teisę ar kitokią teisę į žemę (statybos sklypą) ar vandens telkinį (ar jo dalį) patvirtinantys dokumentai** (tarp jų – bendraturčių sutikimas, jei žemės sklypas, vandens telkinys priklauso jiems bendrosios dalinės nuosavybės teise);
- 3. **statinio bendraturčių sutikimas**, kai rekonstruojamas ar kapitališkai remontuojamas statinys ar jo dalis priklauso jiems bendrosios nuosavybės teise;
- 4. **statinio projektavimo užduotis** (toliau – Techninė užduotis) – paslaugų apimtis ir projektavimo techninė užduotis su Statytojo reikalavimais (Statytojo technine specifikacija). Tai Statytojo patvirtintas dokumentas, kuriame pateikiama paslaugų apimtis ir sumanyto statyti statinio pagrindiniai funkciniai, architektūriniai, techniniai, kokybiniai, ekonominiai bei kiti rodikliai ir reikalavimai, kuriais būtina vadovautis rengiant Projektą.
- 5. **statinio ir statybos sklypo statybinių tyrinėjimų dokumentai:**
  - 5.1. statinio statybos sklypo (ar, kai reikia, gretimos teritorijos) inžinerinių tinklų ir susisiekimo komunikacijų trasų inžinerinių, geodezinių, topografinių tyrinėjimų dokumentai (ant ne senesnės kaip 3 metų topografinės geodezinės nuotraukos, kuri patikslinama (jei reikia) projekto rengimo metu);
  - 5.2. inžinerinių geologinių, geotechninių tyrimų dokumentai, Vyriausybės įgaliotos institucijos patvirtintose taisyklėse nurodytais atvejais įregistruoti nustatyta tvarka;
  - 5.3. aplinkos, kraštovaizdžio, higieninių, archeologinių, kultūros paveldo statinių ir kt. tyrimų dokumentai (kai jie privalomi ar atlikti Statytojo pageidavimu);
  - 5.4. rekonstruojamo ar kapitališkai remontuojamo statinio konstrukcijų, statinio inžinerinių sistemų tyrimų, matavimų, jų techninės būklės vizualinio įvertinimo dokumentai ir kiti dokumentai (kai tai reikalinga).
- 6. Statytojas teisės aktų nustatytais atvejais Projektuotojui taip pat pateikia:
  - 6.1. statinio statybos pagrindimą. Statinio statybos pagrindimas – tai dokumentas, kurio tikslas – įvertinti statytojo (užsakovo) sumanymo statyti statinį tikslingumą.
  - 6.2. planuojamos ūkinės veiklos poveikio aplinkai vertinimo dokumentus;
  - 6.3. planuojamos ūkinės veiklos poveikio visuomenės sveikatai vertinimo dokumentus;
  - 6.4. viešojo aptarimo protokolą, kai keičiama daugiabučio gyvenamojo namo patalpų paskirtis;
  - 6.5. visuomenės informavimo apie visuomenei svarbių statinių projektavimo pradžios datą pagal nustatytą tvarką;
  - 6.6. statinio kadastrinių matavimų ir teisinės registracijos Nekilnojamojo turto registre dokumentą – rekonstruojamiems ir kapitališkai remontuojamiems statiniams.

Kval. patv. dok. nr.	G. ŠPOKO INDIVIDUALI ĮMONĖ			Statinio projekto pavadinimas Vieno buto gyvenamojo namo Ežero g. 7, Alovės k., Alovės sen., Alytaus r. sav. rekonstrukcijos projektas		
A717	PV	G. Špokas	2022	Dokumento pavadinimas Aiškinamasis raštas	Laida	0
A717	PDV	G. Špokas				
LT	Statytojas ir (arba) užsakovas: K. M.			Dokumento žymuo 1P/22-PP-BD -AR	Lapas	Lapų 1 4

## 2. BENDRIEJI DUOMENYS

Rekonstruojamo objekto adresas: Ežero g. 7, Alovės k., Alovės sen., Alytaus r. sav.

Žemės sklypo pagrindinė naudojimo paskirtis – kita; žemės sklypo naudojimo būdas vienučių ir dvibučių gyvenamųjų pastatų teritorijos. Rekonstruojamas pastatas priskiriamas vieno buto gyvenamųjų pastatų funkcinėi grupei; indeksas: 6.1.

Žemės sklypo plotas 0,8685 ha. Žemės sklypo kadastrinis nr.: 3301/0001:435 Alovės k. v.;

žemės sklypo unikalus nr.: 4400-4877-8027; registro nr.: 44/2197776.

Statybos zonoje saugotinių medžių ir krūmų nėra. Statybos sklypas nepatenka į valstybės saugomas teritorijas. Kultūros paveldo vertybių sklype nėra. Higieninė ir ekologinė situacija normali, sklypas yra tvarkingas, nėra susikaupusių šiukšlių ar kenksmingų medžiagų, taršos ar triukšmo šaltinių, gamybinių objektų. 300 m atstumu nuo statybos teritorijos nėra 330 kV ir aukštesnės įtampos oro linijų.

Pagal STR 2.05.04:2003 „Poveikiai ir apkrovos“ Alytaus raj. priskiriamas I-ajam vėjo apkrovos rajonui su pagrindine atskaitine vėjo greičio reikšme 24 m/s.

Pagal STR 2.05.04:2003 „Poveikiai ir apkrovos“ Alytaus raj. priskiriamas II-ajam sniego apkrovos rajonui su sniego antžeminės apkrovos charakteristine reikšme 1,6 kN/m<sup>2</sup> (160 kg/m<sup>2</sup>).

Pagal RSN 156-94 „Statybinė klimatologija“ skaičiuojamoji žiemos temperatūra yra -22°C.



Rekonstruojamas pastatas Ežero g. 7, Alovės k., Alovės sen., Alytaus r. sav

1P/22-PP-BD -AR	Lapas	Lapų	Laida
	2	4	0



### 3. SKLYPO PLANO SPRENDINIAI

Rekonstruojamas esantis vienaaukštis dvišlaičiu stogu gyvenamasis namas. Statinio užstatytas plotas nekeičiamas, priestatai neprojektuojami. Įvažiavimas į sklypą esantis. Sklypo ribose esančių želdynų plotas po pastato rekonstrukcijos nekinta. Tvora neprojektuojama.

Sklypo ribose numatomos 2 vietos automobilių statymui. Vadovautasi STR 2.06.04:2014 "Gatvės ir vietinės reikšmės keliai. bendrieji reikalavimai".

#### SKLYPO TECHNINIAI RODIKLIAI:

Sklypo plotas: 8685,0 m<sup>2</sup>;

Sklypo užstatymo intensyvumas: 0,15;

Sklypo užstatymo tankumas: 16% ;

Sklypo ribose esančių želdynų dydis: ~70 %;

Lengvųjų automobilių stovėjimo vietų sklypo ribose skaičius: 2 vnt.

### 4. STATINIO ARCHITEKTŪROS SPRENDINIAI

Esantis blogos fizinės būklės pastatas, susidedantis iš medinės ir mūrinės dalių, demontuojamas, paliekant ir stiprinant esančius pamatus. Ant jų projektuojamas vieno aukšto, be rūšio, dvišlaičiu stogu pastatas. Įėjimas į pastatą orientuotas iš rytų (kiemo) pusės. Pastatas stačiakampio formos plane. Numatomos šios patalpos: tambūras, holas, svetainė, virtuvė/valgomasis, techninė patalpa, san. mazgas, 2 gyvenamieji kambariai. Taip pat numatyta dengta atvira terasa. Lietaus vandens nuvedimo nuo stogo sistema išorinė, lietvamzdžių pagalba.

Grindys įrengiamos ant grunto, ant reikiamo storio termoizoliacijos pagrindo.

Langai – PVC profilių rėmų, su stiklo paketais.

Fasado apdaila – keraminės apdailos plytos.

### 5. INŽINERINIAI TINKLAI

Kadangi netoliese nėra centralizuotų geriamojo vandens tiekimo ir buitinių nuotekų surinkimo tinklų, numatomi vietiniai buitinių nuotekų surinkimo ir tvarkymo tinklai. Geriamas vanduo yra tiekiamas iš sklype esančio šachtinio šulinio.

Lietaus vanduo nuo pastato stogo bus nuvedamas į sklypo teritoriją, kur susigers į gruntą.

Elektros tiekimas iki sklypo ribos yra įrengtas pagal sutartį su elektros tiekimo įmone.

### 6. GAISRINĖ SAUGA

Numatomas pastato atsparumo ugniai laipsnis – II

Pastatas projektuojamas taip, kad žmonės gaisro atveju galėtų saugiai evakuotis iš patalpų.

Galimų įvažiavimo į kiemą vartų plotis  $\geq 4,0$  m.

Pastate rekomenduojama įrengti žaibosaugos sistemą.

Privaloma apsirūpinti reikiamomis pirminio gaisro gesinimo priemonėmis, pvz. gesintuvais (150,0 m<sup>2</sup> – 1 vnt.; gesintuvo talpa – ne mažiau 4kg.), įrengti autonominiai dūmų signalizatorius.

	Lapas	Lapų	Laida
1P/22-PP-BD -AR	3	4	0

## 7. KRAŠTOVAIZDIS

Rekonstruojamas pastatas nepatenka į kokią nors saugotiną teritoriją, parką, draustinį ir pan.

## 8. BIOLOGINĖ ĮVAIROVĖ

Rekonstruojamas pastatas nepatenka į Europos Bendrijos svarbos teritoriją.

Sklype nėra saugotinių želdinių (medžių, krūmų).

Į Raudonąją knygą įrašytų gyvūnų, augalų ir grybų radviečių ir augaviečių nėra.

## 9. EKSTREMALIOS SITUACIJOS

Rekonstruojamas pastatas į padidintos rizikos statinių grupę nepatenka. Avarinių teršalų išmetimo į aplinką nenumatoma.

PV G. Špokas, kvalifik. atest. nr. A717

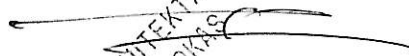
  
ARCHITEKTAS  
G. ŠPOKAS

	Lapas	Lapų	Laida
1P/22-PP-BD -AR	4	4	0



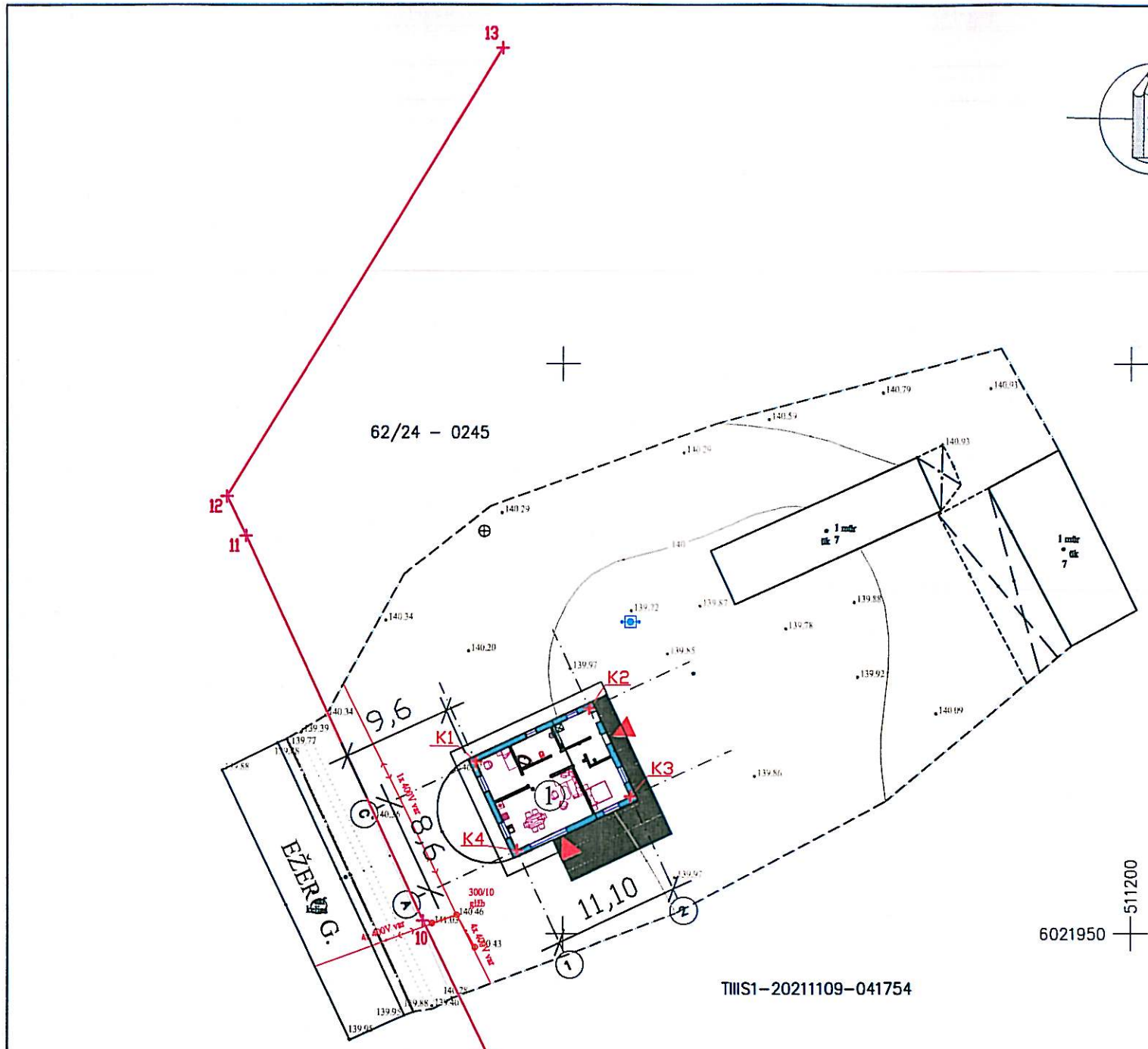

TIIIS1-20211109-041754

6021950 511200

**BENDRIEJI STATINIŲ RODIKLIAI**

Pavadinimas	Mato vienetas	Kiekis	Pastabos
<b>I. SKLYPAS</b>			
1. sklypo plotas	m <sup>2</sup>	6885,0	
2. sklypo užstatymo intensyvumas	-	0,15	
3. sklypo užstatymo tankumas	%	16	
<b>II. PASTATAI</b>			
<b>1. Gyvenamieji pastatai: vieno buto gyvenamasis namas</b>	vnt.	1	Neypatingas statinys
1. Pastato paskirties rodikliai (gamybos, kitos planuojamos ūkinės veiklos, paslaugų apimtys, butų, vietų, lovų, aptarnaujamų žmonių skaičius, kiti rodikliai).	-	-	
2. Pastato bendras plotas.*	m <sup>2</sup>	90,19	
3. Pastato naudingas plotas.*	m <sup>2</sup>	90,19	
4. Pastato tūris.*	m <sup>3</sup>	600,0	
5. Aukštų skaičius.*	vnt.	1	
6. Pastato aukštis.*	m	6,5	
7. Energinio naudingumo klasė.		B	
8. Pastato (patalpų) akustinio komforto sąlygų klasė.		C	
9. Statinio atsparumo ugniai laipsnis		II	
10. Automobilių stovėjimo vietų skaičius sklypo ribose	vnt.	2	
<b>III. INŽINERINIAI STATINIAI</b>			
1. Aikštelės, terasos	m <sup>2</sup>	95,0	
<b>III. INŽINERINIAI TINKLAI</b> (Nurodomas kiekvienos paskirties inžinerinių tinklų pavadinimas)			
4. Inžinerinių tinklų ilgis*	m		
5. vamzdžio skersmuo (tik vamzdynams)	mm	-	
5.1. įvadininių vandentiekio tinklų ilgis (geriamas vanduo) • PVC, vamzdžio skersmuo 32 mm	m	10,0	
5.2. įvadininių buitinių savitakinių nuotekų tinklų ilgis • PVC, vamzdžio skersmuo 110 mm	m	30,0	
6. elektros tinklų laidininkų skaičius ir skerspjūvis el. kabelio ilgis	vnt.; mm <sup>2</sup> m	-	

**SUTARTINIAI ŽYMĖJIMAI**

- 1 REKONSTRUOJAMAS PASTATAS
- 1 mūr ESANTYS PASTATAI
- ← ĮVAŽOS Į SKLYPĄ VIETA
- ▲ ĮĖJIMO Į PASTATĄ VIETA
- 13 SKLYPO RIBŲ FRAGMENTAS

**AŠIŲ SUSIKIRTIMO KOORDINAČIŲ ŽINIARAŠTIS**

TAŠKO NR.	X	Y	SUSIKERTA AŠYS:
K1	6021965.089	511142.265	1-C
K2	6021969.795	511152.318	2-C
K3	6021962.007	511155.964	2-A
K4	6021957.3	511145.911	1-A

PASTABOS:  
I. MATMENYS NURODYTI METRAIS.



Kval. patv. dok. nr.	G.ŠPOKO INDIVIDUALI ĮMONĖ			Projekto pavadinimas VIENO BUTO GYVENAMOJO NAMO EŽERŲ G. 7, ALOVĖS K., ALYTAUS SEN., ALYTAUS R. SAV. REKONSTRUKCIOS PROJEKTAS		
A717	PV	G. Špokas	2022-01	Dokumento pavadinimas		Laida
A717	PDV (SP)	G. Špokas		SKLYPO PLANAS (FRAGMENTAS)		0
				M 1:500		
LT	Statytojas ir (arba) užsakovas K. M.			Dokumento žymuo 1P/22-TDP-SP.B-01		Lapas 1
						Lapų 1



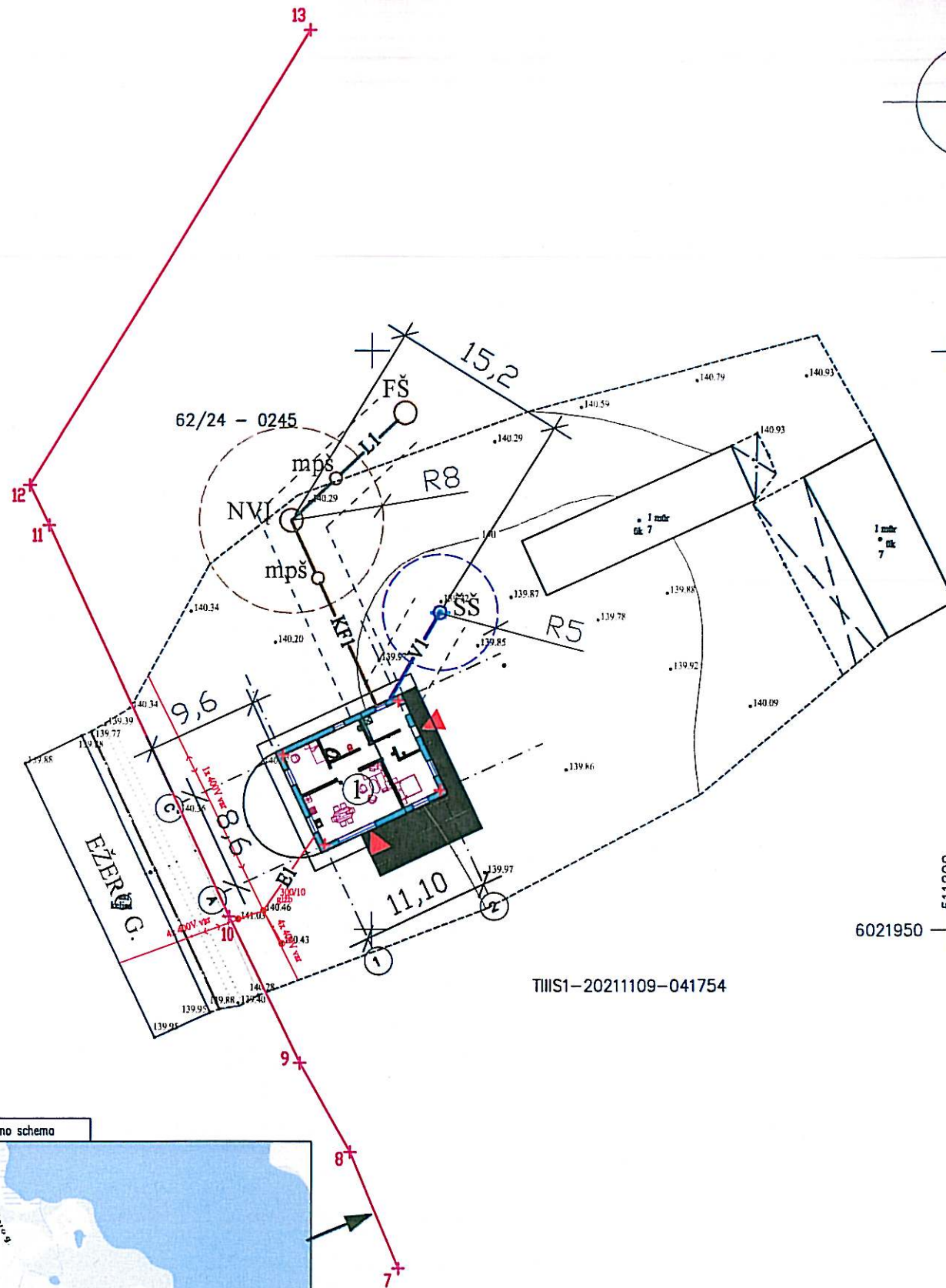
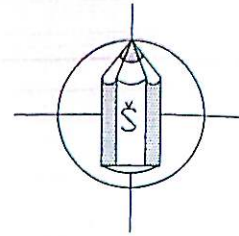

TIIS1-20211109-041754



SUTARTINIAI ŽYMĖJIMAI

- ① REKONSTRUOJAMAS PASTATAS
- 1 mūr ESANTYS PASTATAI
- ĮVAŽOS Į SKLYPĄ VIETA
- ĮĖJIMO Į PASTATĄ VIETA
- 8-13 SKLYPO RIBŲ FRAGMENTAS
- KF1 — PROJEKT. BUITINIŲ NUOTEKŲ TINKLAS
- L1 — PROJEKT. IŠVALYTŲ BUITINIŲ NUOTEKŲ TINKLAS
- PROJEKT. BUITINIŲ NUOTEKŲ VALYMO ĮRENGINYS IR JOS SAŽ
- mpš PROJEKT. KONTROLINIŲ MĖGINIŲ PAĖMIMO ŠULINYS (VIETA)
- FŠ PROJEKT. IŠVALYTŲ BUITINIŲ NUOTEKŲ FILTRACIJOS Į GRUNTĄ ŠULINYS
- VI — PROJEKT. VANDENTIEKIO TINKLAS
- ESANTIS. ŠACHTINIS GERIAMOJO VANDENS
- E1 — PROJEKT. 0,4 kV KABELINĖ EL. LINIJA
- ↔ — ESANTI ORINĖ 0,4 kV EL. LINIJA
- APSAUGOS ZONA:  
vandentiekio tinklų, buitinių nuotekų tinklų -  
po 2,5m abipus vamzdžio ašies  
el. kabelių -  
po 1,0 m abipus kabelio

PASTABOS:  
1. MATMENYS NURODYTI METRAIS.

Kval. patv. dok. nr.	G.ŠPOKO INDIVIDUALI ĮMONĖ			Projekto pavadinimas VIENO BUTO GYVENAMOJO NAMO EŽERŲ G. 7, ALOVĖS K., ALYTAUS SEN., ALYTAUS R. SAV. REKONSTRUKCIOS PROJEKTAS	
A717	PV	G. Špokas	2022-01	Dokumento pavadinimas	Laida
A717	PDV (SP)	G. Špokas		INŽINERINIŲ TINKLŲ PLANAS	0
				M 1:500	
LT	Statytojas ir (arba) užsakovas K. M.			Dokumento žymuo 1P/22-TDP-SP.B-02	Lapas Lapų 1 1



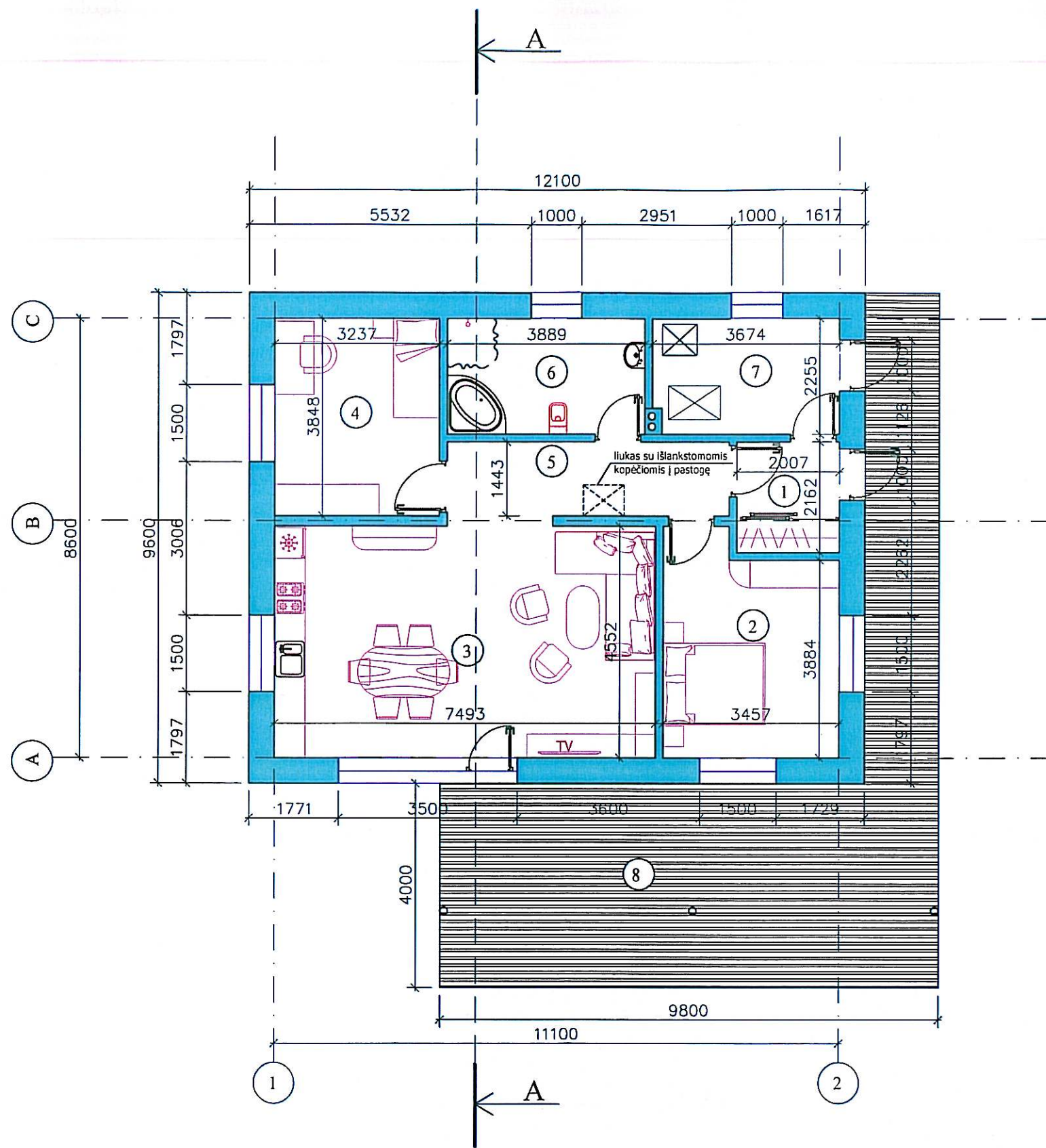

EIL. NR.	PATALPOS PAVADINIMAS	PLOTAS m <sup>2</sup>	PASTABOS
1	TAMBŪRAS SU RŪBINE	4,34	
2	GYVENAMASIS KAMBARYS	14,30	
3	SVETAINĖ/VIRTUVĖS ZONA/VALGOMASIS	34,11	
4	GYVENAMASIS KAMBARYS	12,46	
5	HOLAS	8,02	
6	SAN. MAZGAS	8,77	
7	TECH. PATALPA (KATILINĖ)	8,19	
8	TERASA	-	

VISO: 90,19 m<sup>2</sup>

PASTABA: IŠMATAVIMAI NURODYTI MILIMETRAIS

Kval. patv. dok. nr.	G.ŠPOKO INDIVIDUALI ĮMONĖ				Projekto pavadinimas VIENO BUTO GYVENAMOJO NAMO EŽERO G. 7, ALOVĖS K., ALOVĖS SEN., ALYTAUS R. SAV. REKONSTRUKCIJOS PROJEKTAS		
A717	PV	G. Špokas		2022-01	Dokumento pavadinimas		Laida
A717	PDV	G. Špokas			AUKŠTO PLANAS ALT. + 1,0 m		0
					M 1:100		
LT	Statytojas ir (arba) užsakovas K. M.				Dokumento žymuo		Lapas
					1P/22-PP-SA.B-01		Lapų
							1

Lt (latakas b=150 mm)  
nuolydis lietvamzdžio  
kryptimi 1,5%

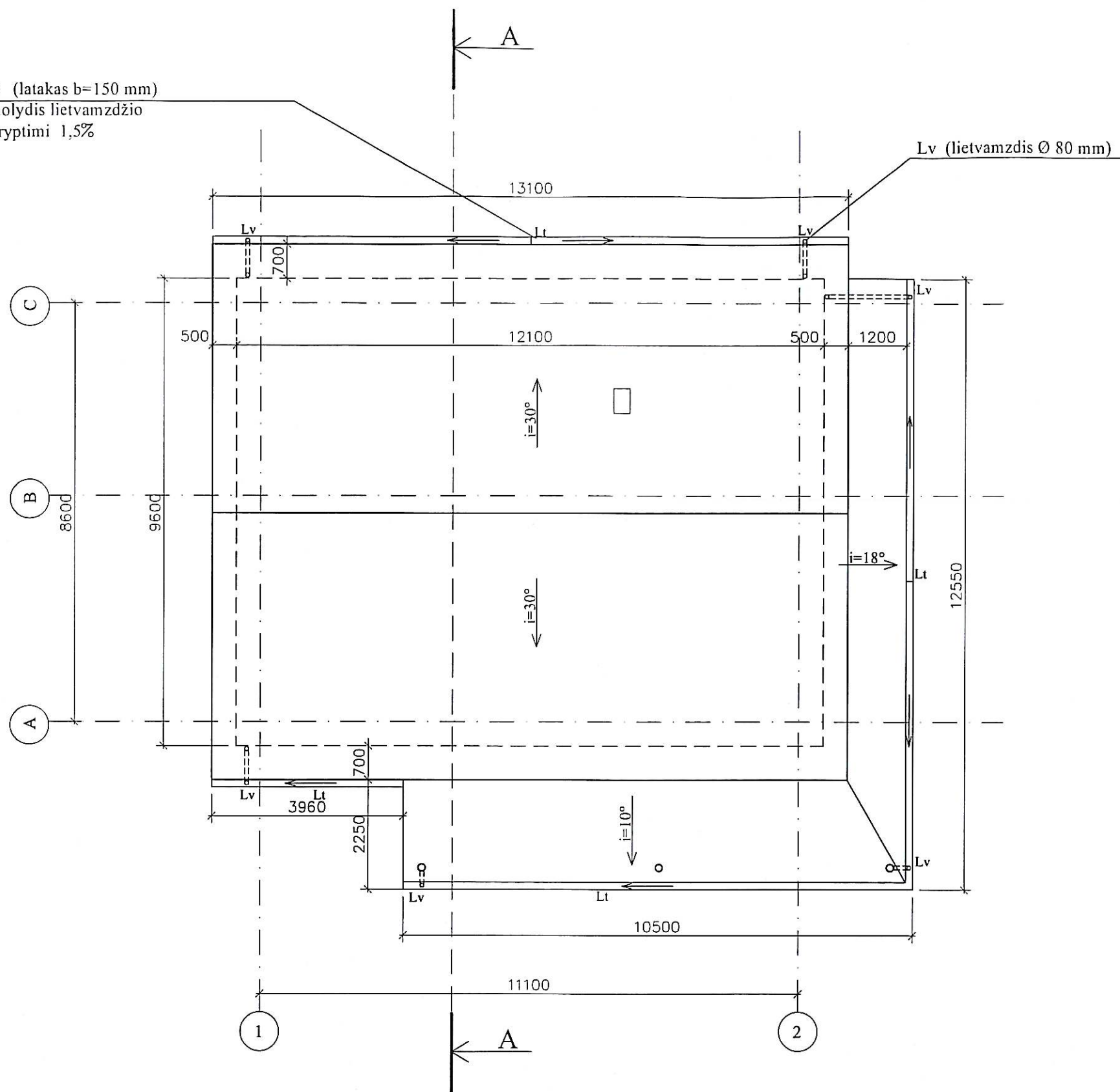
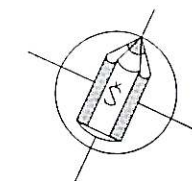

PASTABA: IŠMATAVIMAI NURODYTI MILIMETRAIS

Kval. patv. dok. nr.	G.ŠPOKO INDIVIDUALI ĮMONĖ				Projekto pavadinimas VIENO BUTO GYVENAMOJO NAMO EŽERO G. 7, ALOVĖS K., ALOVĖS SEN., ALYTAUS R. SAV. REKONSTRUKCIJOS PROJEKTAS		
	A717	PV	G. Špokas	2022-01	Dokumento pavadinimas STOGO PLANAS		Laida 0
	A717	PDV	G. Špokas		M 1:100		
LT	Statytojas ir (arba) užsakovas K. M.				Dokumento žymuo 1P/22-PP-SA.B-02		Lapas 1
						Lapų 1	



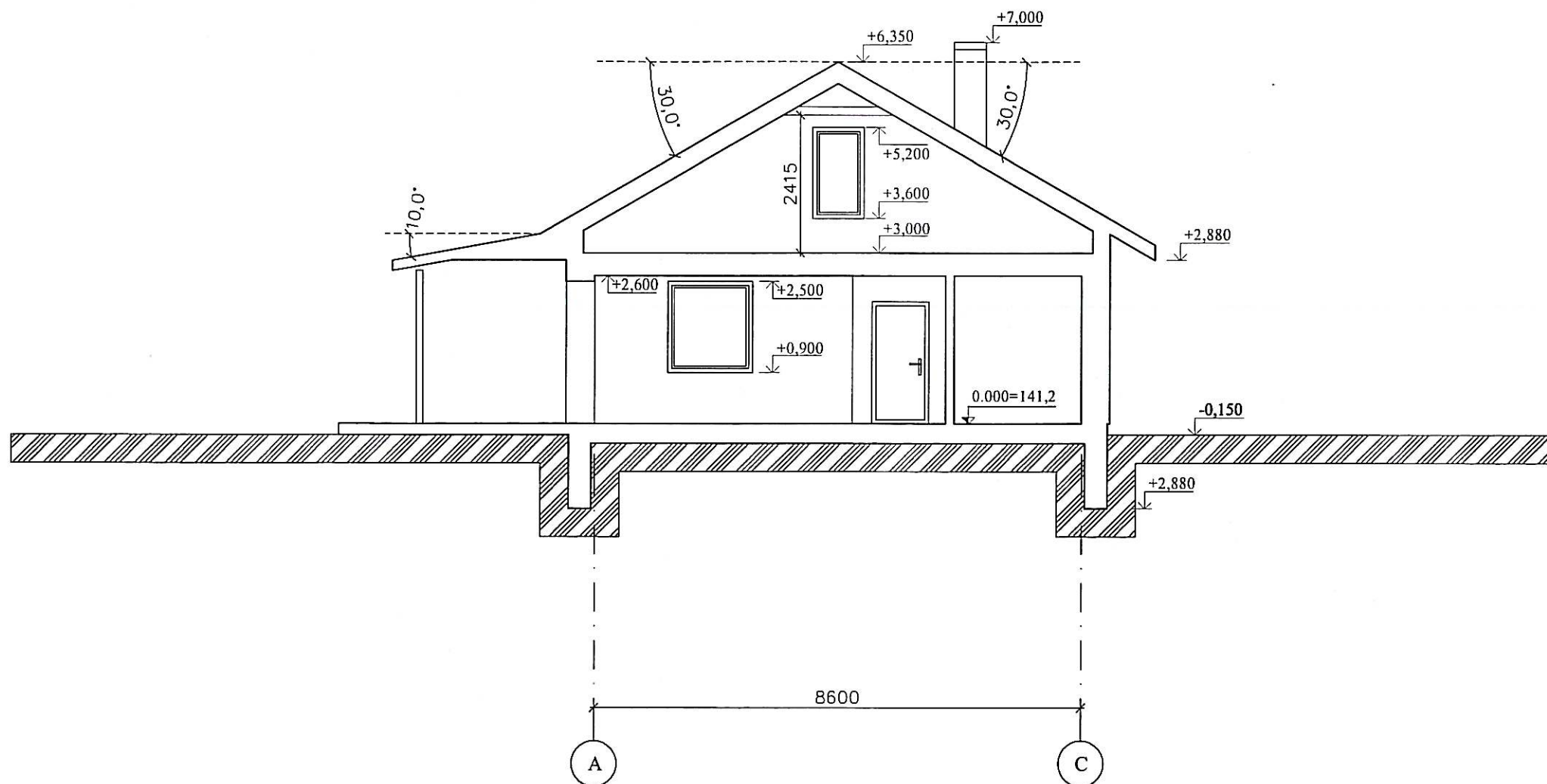

PASTABOS:

I. AUKŠČIŲ ALTITUDĖS NURODYTOS METRAIS, IŠMATAVIMAI - MILIMETRAIS

Kval. patv. dok. nr.	G.ŠPOKO INDIVIDUALI ĮMONĖ			Projekto pavadinimas VIENO BUTO GYVENAMOJO NAMO EŽERO G. 7, ALOVĖS K., ALOVĖS SEN., ALYTAUS R. SAV. REKONSTRUKCIJOS PROJEKTAS		
A717	PV	G. Špokas	2022-01	Dokumento pavadinimas		Laida
A717	PDV	G. Špokas		PJŪVIS A-A		0
				M 1:100		
LT	Statytojas ir (arba) užsakovas K. M.			Dokumento žymuo		Lapas Lapų
				1P/22-PP-SA.B-03		1 1

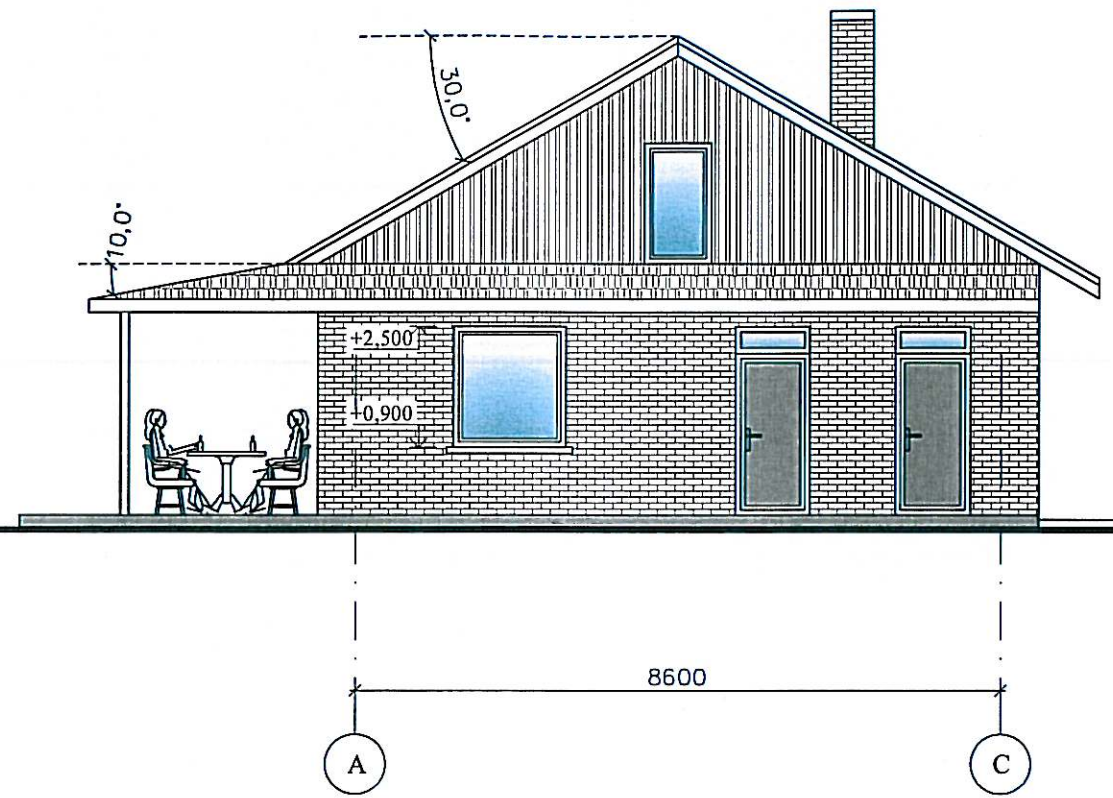
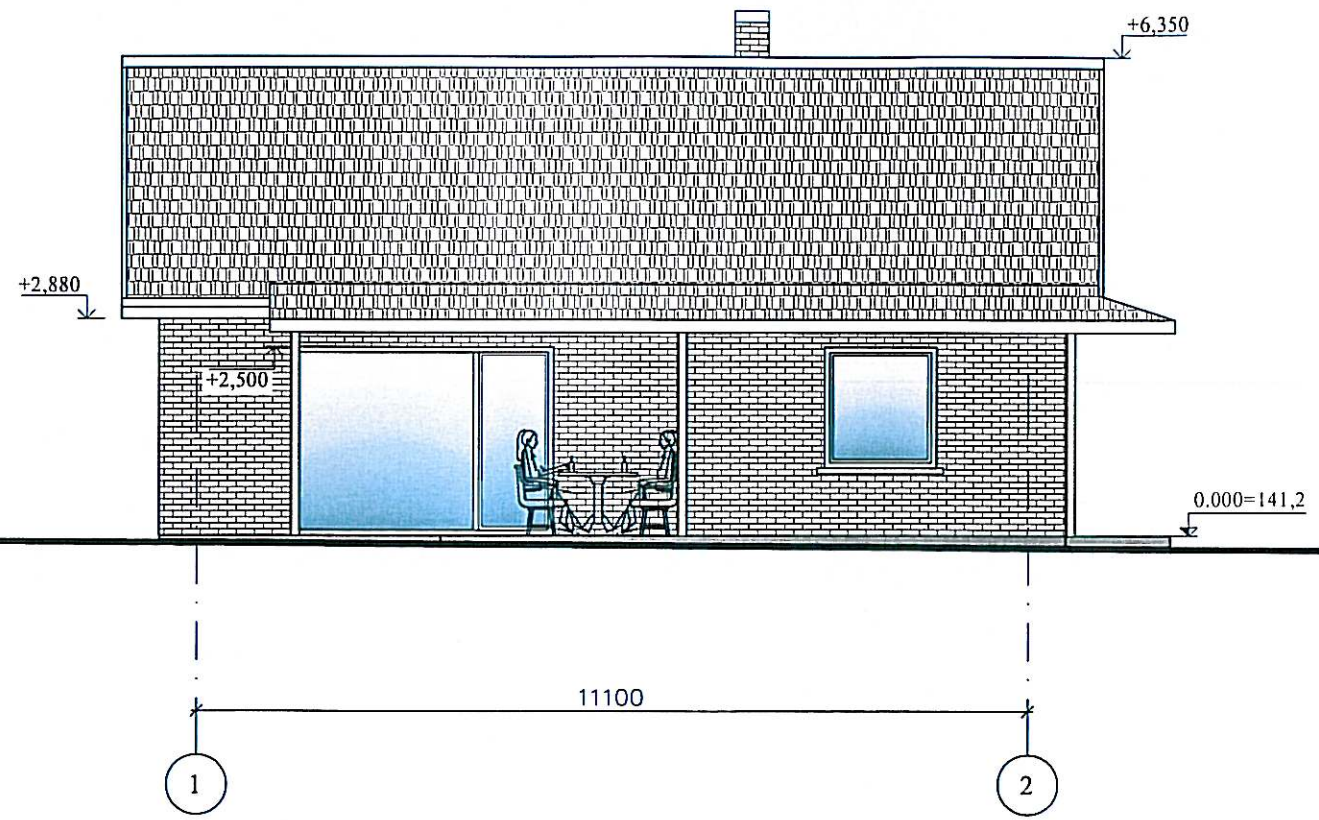

PASTABOS:

1. IŠORĖS SIENŲ APDAILA - KERAMINĖS APDAILOS PLYTOS
2. STOGO DANGA - PLASTIKUOTOS PROFILIUOTOS SKARDOS LAKŠTAI
3. LANGAI - BEŠVINIŲ PVC PROFILIŲ RĖMŲ SU DVIKAMERIAIS STIKLO PAKETAIS, DVIEM SELEKTYVINIAIS STIKLAIS
4. AUKŠČIŲ ALTITUDĖS NURODYTOS METRAIS, IŠMATAVIMAI - MILIMETRAIS

Kval. patv. dok. nr.	G.ŠPOKO INDIVIDUALI ĮMONĖ			Projekto pavadinimas VIENO BUTO GYVENAMOJO NAMO EŽERO G. 7, ALOVĖS K., ALOVĖS SEN., ALYTAUS R. SAV. REKONSTRUKCIOS PROJEKTAS		
A717	PV	G. Špokas	2022-01	Dokumento pavadinimas		Laida
A717	PDV	G. Špokas		FASADAI AŠYSE "1-2", A-C"		0
				M 1:100		
LT	Statytojas ir (arba) užsakovas K. M.			Dokumento žymuo 1P/22-PP-SA.B-04		Lapas 1
						Lapų 1



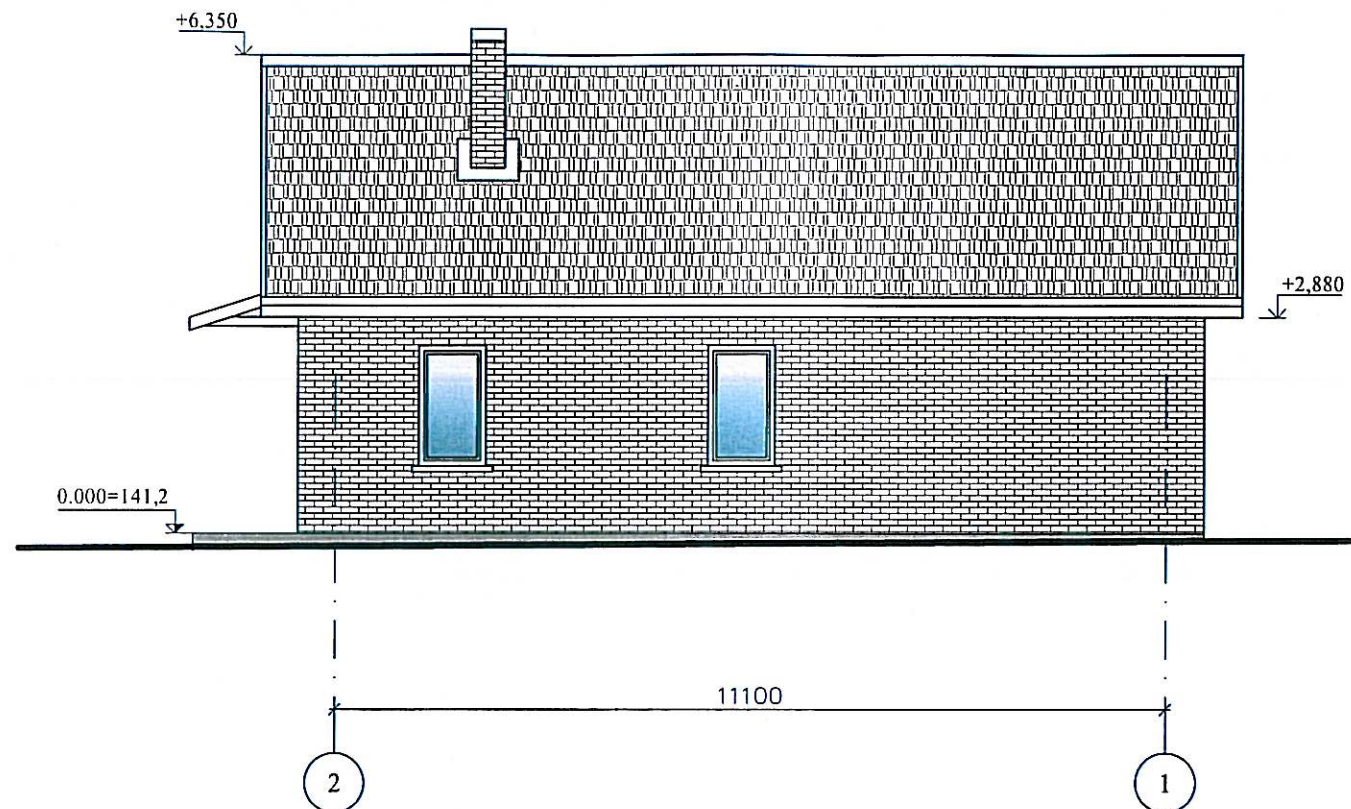
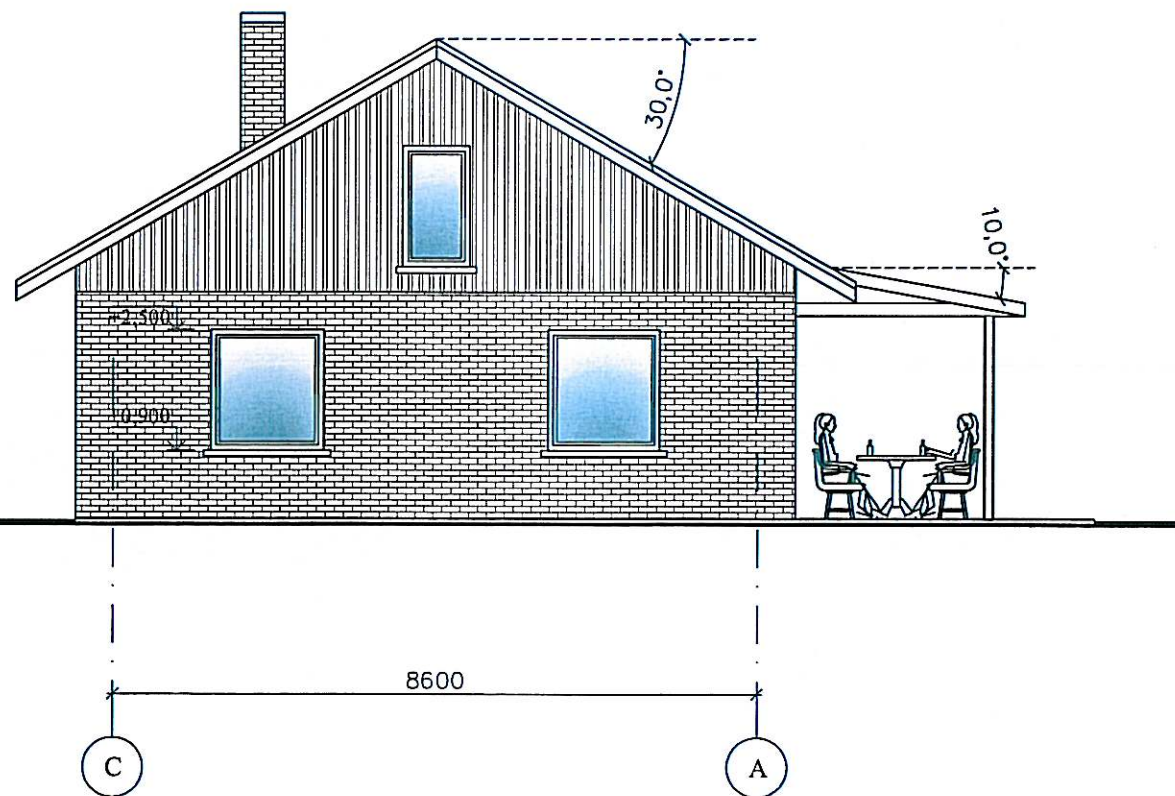

PASTABOS:

1. IŠORĖS SIENŲ APDAILA - KERAMINĖS APDAILOS PLYTOS
2. STOGO DANGA - PLASTIKUOTOS PROFILIUOTOS SKARDOS LAKŠTAI
3. LANGAI - BEŠVINIŲ PVC PROFILIŲ RĖMŲ SU DVIKAMERIAIS STIKLO PAKETAIS, DVIEM SELEKTYVINIAIS STIKLAIS
4. AUKŠČIŲ ALTITUDĖS NURODYTOS METRAIS, IŠMATAVIMAI - MILIMETRAIS

Kval. patv. dok. nr.	G.ŠPOKO INDIVIDUALI ĮMONĖ			Projekto pavadinimas VIENO BUTO GYVENAMOJO NAMO EŽERO G. 7, ALOVĖS K., ALOVĖS SEN., ALYTAUS R. SAV. REKONSTRUKCIOS PROJEKTAS		
A717	PV	G. Špokas	2022-01	Dokumento pavadinimas		Laida
A717	PDV	G. Špokas		FASADAI AŠYSE "C-A", "2-1"		0
				M 1:100		
LT	Statytojas ir (arba) užsakovas K. M.			Dokumento žymuo		Lapas Lapų
				1P/22-PP-SA.B-05		1 1





PASTATO BENDRAS VAIZDAS PO REKONSTRUKCIJOS