



UŽSAKOVAS:	UAB „Milašaičių lentpjūvė“ Direktorius Artūras Simanauskas
PROJEKTUOTOJAS:	UAB „ARCHvizija“, S. Nėries 29A, Plungės m.
PROJEKTO PAVADINIMAS:	Sandėliavimo paskirties pastato, Plungės r. sav., Stalgėnų sen., Milašaičių k., A. Plechavičiaus g. 12B, naujos statybos projektas
PROJEKTO NUMERIS:	2208 - PP
PROJEKTO ETAPAS:	Projektiniai pasiūlymai
DALIS:	Bendroji dalis
STATYBOS VIETA:	Plungės r. sav., Stalgėnų sen., Milašaičių k., A. Plechavičiaus g. 12B
STATINIO KATEGORIJA:	Neypatingas
STADIJA:	Projektiniai pasiūlymai
BYLA (TOMAS):	I
LAIDA:	O
DIREKTORIUS:	Neringa Stroputė-Janauskienė diplomo Nr. 0005870
PROJEKTO VADOVAS:	Ramūnas Janauskas atestato Nr. A 2216
	Plungė 2022 m.

**SANDĖLIAVIMO PASKIRTIES PASTATO, PLUNGĖS R. SAV., STALGĖNŲ SEN.,
MILAŠAIČIŲ K., A. PLECHAVIČIAUS G. 12B, NAUJOS STATYBOS PROJEKTINIAI
PASIŪLYMAI**

Aiškinamojo rašto turinys

1. BENDRIEJI STATINIŲ RODIKLIAI.....	3
2. PAGRINDINIŲ NORMATYVINIŲ STATYBOS TECHNINIŲ DOKUMENTŲ, KURIAIS VADOVAUJANTIS PARENGTI PROJEKTINIAI PASIŪLYMAI, SĄRAŠAS	6
3. BENDRIEJI DUOMENYS.....	6
4. SKLYPO SPRENDINIAI.....	7
5. PASTATO ARCHITEKTŪRA.....	7
6. PROJEKTINIŲ SPRENDINIŲ PRIEDAI	8

UAB „Milašaičių lentpjūvė“

(Statytojo pavadinimas)

TVIRTINU

Direktorius Artūras Simanuskas

2022

(tvarkomojo dokumento Nr., data,/tvirtinančio asmens pareigos, vardas, pavardė, parašas, data)

STATINIO PROJEKTAS PATVIRTINTAS

Patvirtinta Sandėliavimo paskirties pastato, Plungės r. sav., Stalgėnų sen., Milašaičių k., A. Plechavičiaus g. 12B, naujos statybos projektas

(Statinio projekto pavadinimas)

Statinio kategorija

neypatingas statinys

(ypatingas, neypatingas, nesudėtingas)

Statinių paskirtis

7.9. sandėliavimo paskirties pastatai

(Pagal STR 1.01.03:2017)

Statybos rūšis

nauja statyba

(nauja statyba, rekonstravimas, kapitalinis remontas ar paprastas remontas pagal STR 1.12.06:2002)

Statinio gyvavimo trukmė

100

(Pagal STR1.12.06:2002)

STR 1.04.04:2017 „Statinio projektavimas, projekto ekspertizė“ 5 priedas

1. BENDRIEJI STATINIŲ RODIKLIAI

Šiame priede nurodomi žemės sklypo ir statinių (techniniai ir paskirties) rodikliai bendruoju atveju. Projekte nurodomi konkretaus sklypo ir konkretaus statinio bendrieji rodikliai. Bendrieji statinio rodikliai lentelėje ar kita forma nurodomi projekto bendrojoje dalyje.

Pavadinimas	Mato vienetas	Kiekis	Pastabos
I SKYRIUS SKLYPAS			
1. sklypo plotas	m ²	5200	
2. sklypo užstatymo intensyvumas	%	16,9	
3. sklypo užstatymo tankis	%	26,6	
II SKYRIUS PASTATAI Gamybos, pramonės paskirties pastatas			
1. Pastato paskirties rodikliai (gamybos, kitos planuojamos ūkinės veiklos, paslaugų apimtis, butų, vietų, lovų, bendras ir aptarnaujamų žmonių skaičius, kiti rodikliai).			
2. Pastato bendrasis plotas.*	m ²	873,65	
3. Pastato naudingasis plotas.*	m ²		
4. Pastato tūris.*	m ³	4987	
5. Aukštų skaičius.*	vnt.	1	
6. Pastato aukštis.*	m	8,70	
7. Butų skaičius (gyvenamajame name), iš jų:	vnt.		

Pavadinimas	Mato vienetas	Kiekis	Pastabos
7.1. 1 kambario	vnt.		
7.2. 2 ir daugiau kambarių	vnt.		
8. Energinio naudingumo klasė			Nesertifikuojamas
9. Pastato (patalpų) akustinio komforto sąlygų klasė		E	
10. Statinio atsparumo ugniai laipsnis		III	
11. Kiti papildomi pastato rodikliai* Pastato pagrindinis plotas. Pastato pagalbinis plotas.	m ² m ²	873,65	
III SKYRIUS SUSISIEKIMO KOMUNIKACIJOS			
1. Keliai (valstybinės ir vietinės reikšmės):			
1.1. kelio kategorija			
1.2. kelio ilgis*	km		
1.3. kelio juostos plotis	m		
1.4. eismo juostų skaičius	vnt.		
1.5. eismo juostos plotis	m		
1.7. tilto, viaduko ar estakados ilgis	m		
2. Geležinkeliai:			
2.1. kategorija			
2.2. ilgis*	km		
2.3. apsaugos zonos plotis	m		
3. Gatvės:			
3.1. kategorija			
3.2. ilgis*	km		
3.3. važiuojamosios dalies plotis	m		
3.4. eismo juostų skaičius	m		
3.5. eismo juostos plotis	m		
IV SKYRIUS INŽINERINIAI TINKLAI (Nurodomas kiekvienos paskirties inžinerinių tinklų pavadinimas ir rodikliai)			
4. inžinerinių tinklų ilgis* Buitinės nuotekos Vandentiekis	m		
5. vamzdžio skersmuo (tik vamzdynams) Buitinės nuotekos Vandentiekis	mm		
6. elektros tinklų laidininkų skaičius ir skerspjūvis	vnt.; mm ²		
7. elektroninio ryšio laidininkų porų skaičius ir skerspjūvis	vnt.; mm ²		
V SKYRIUI SKITI STATINIAI			
9.8. kiti inžineriniai tinklai	m ²	320	aikštelė

8. * Žvaigždute pažymėti rodikliai apskaičiuojami vadovaujantis Nekilnojamojo turto kadastrinių matavimų ir kadastro duomenų surinkimo taisyklėmis, kurias tvirtina Lietuvos Respublikos žemės ūkio ministras. Baigus statybą ir atlikus kadastrinius matavimus šie rodikliai gali turėti neesminių nukrypimų.

Projekto vadovas Ramūnas Janauskas



atestatas A 2216, 2022 metai

(vardas, pavardė, parašas, kvalifikacijos atestato arba pažymos Nr., data)

2. PAGRINDINIŲ NORMATYVINIŲ STATYBOS TECHNINIŲ DOKUMENTŲ, KURIAIS VADOVAUJANTIS PARENGTI PROJEKTINIAI PASIŪLYMAI, SĄRAŠAS

Pagrindinių normatyvinių statybos techninių dokumentų, kuriais vadovaujantis parengtas PP sąrašas:

LR įsakymai:

1. LR Statybos įstatymas.
2. LR Teritorijos planavimo įstatymas.

Statybos techniniai reglamentai:

1. STR 1.01.03:2017 Statinių klasifikavimas.
2. STR 1.01.08:2002 Statinio statybos rūšys.
3. STR 1.04.04:2017 Statinio projektavimas, projekto ekspertizė.
4. STR 1.05.01:2017 Statybą leidžiantys dokumentai. Statybos užbaigimas. Statybos sustabdymas. Savavališkos statybos padarinių šalinimas. Statybos pagal neteisėtai išduotą statybą leidžiantį dokumentą padarinių šalinimas;
5. STR 2.02.02:2004 Visuomeninės paskirties statiniai.
6. STR 2.06.04:2014 Gatvės ir vietinės reikšmės keliai. Bendrieji reikalavimai.

3. BENDRIEJI DUOMENYS

Projektinių pasiūlymų rengimo pagrindas: Projektinių pasiūlymų rengimo pagrindas yra Plungės rajono bendrasis planas, žemės nuosavybės dokumentai ir patvirtinta projektinių pasiūlymų užduotis.

Projektinių pasiūlymų paskirtis:

- nustatyti žemės sklypo teritorijos naudojimo reglamento parametrus, kai Teritorijų planavimo įstatymo 20 straipsnio nustatytais atvejais neparengti teritorijų planavimo dokumentai ir statyba konkrečiame žemės sklype leidžiama;
- informuoti visuomenę apie statinio, kuriam Teritorijų planavimo įstatymo 20 straipsnyje nustatytais atvejais neparengti teritorijų planavimo dokumentai ir statyba konkrečiame sklype leidžiama, numatomą projektavimą;
- išreikšti Statytojo (užsakovo) sumanyto projektuoti statinio architektūros ir kitų pagrindinių sprendinių idėją;
- specialioms architektūros reikalavimams nustatyti.

Projekto rengėjas – UAB “ARCHvizija projekto vadovas Ramūnas Janauskas (atestato Nr. A 2216).

Projekto rengimo pagrindas – Projekto rengimo pagrindas projektavimo rangos sutartis ir projektinių pasiūlymų rengimo užduotis.

Projektiniai pasiūlymai rengti vadovaujantis LR galiojančiais projektavimo veiklą reglamentuojančiais įstatymais, statybos techniniais reglamentais ir normatyviniais dokumentais bei standartais.

Užstatymo ir kiti rodikliai pateikti brėžinyje Sklypo planas bei Bendruosiuose rodikliuose. Projektiniai projekto sprendiniai neprieštarauja patvirtintam Plungės rajono bendrajam planui.

Sklypo plotas:	0,52 ha
Kadastrinis numeris, statybos geografinė vieta	Sandėliavimo paskirties pastato, Plungės r. sav., Stalgėnų sen., Milašaičių k., A. Plechavičiaus g. 12B, sklypo kadastro 6864/0001:446. Pagrindinė tikslinė žemės naudojimo paskirtis – Kita: Vyraujanti - vienbučių ir dvibučių gyvenamųjų pastatų teritorijos, papildoma - pramonės ir sandėliavimo objektų teritorijos,. Juridiniai faktai: nuosavybė – V.S., su UAB „Milašaičių lentpjūvė“ sudaryta nuomos sutartis.
Reljefas:	Teritorija su nežymiais reljefo pokyčiais.
Esami statiniai, įrenginiai:	Sklypas užstatytas nesudėtingais pastatais.
INŽINERINIAI TINKLAI	
ŠILDYMAS	Pastatas nešildomas.
ELEKTROTECHNIKA	Iš sklype įrengto komercinio apskaitos skydo
VANDENTIEKIS	Nėra
NUOTEKOS	Nėra
LIETAUS NUOTEKOS	Paskleidžiama teritorijoje
PATALPŲ VĒDINIMAS	Per ventiliacijos kanalus ir varstomus langus
Naudojimo apribojimai,	<u>Specialiosios naudojimo sąlygos:</u>

servitutai:	Meliorotos žemės ir melioracijos statinių apsaugos zonos. Plotas: 0,40 ha . Kelių apsaugos zonos. Plotas: 0,12 ha .
Želdiniai:	Sklype yra augančių medžių.
Klimatinės, geologinės sąlygos:	Pagal RSN 156-94 "Statybinė klimatologija" duomenis Plungėje yra sekančios klimatinės sąlygos: vidutinė metinė oro temperatūra +5,9 °C; šalčiausio penkiadienio oro temperatūra -21 °C; santykinis metinis oro drėgnumas 81%; vidutinis metinis kritulių kiekis 788 mm; maksimalus paros kritulių kiekis (absoliutus maksimumas) 103,8 mm. Vyraujančios stipriausių vėjų kryptys: sausio mėn. – iš PR, P, PV, V; liepos mėn. – iš P, PV, V, ŠV; vidutinis metinis vėjo greitis - 3,2 m/s; skaičiuojamasis vėjo greitis prie žemės paviršiaus (H=10 m), galimas vieną kartą per 50 metų - 20 m/s; Pagal STR 2.05.04:2003 „Poveikiai ir apkrovos“ Plungės m. priskiriamas I-jam vėjo apkrovos rajonui su pagrindine atskaitine vėjo greičio reikšme 24 m/s. Skaičiuojamasis vėjo greitis priimtas su k-1,3. Pagal STR 2.05.04:2003 „Poveikiai ir apkrovos“ Plungės m. priskiriamas II-jam sniego apkrovos rajonui su sniego antžeminės apkrovos charakteristine reikšme 1,6 kN/m ² (160 kg/m ²). Skaičiuojamoji sniego apkrova priimta su k - 1,3.
Sklypo higieninė ir ekol. situacija:	Aplinkinėje teritorijoje taršos nėra taršos objektų, todėl konstatuojama, kad sklypo higieninė ir ekologinė situacija gera.

4. Sklypo sprendiniai

Pastatų, inžinerinių statinių, tinklų ir susisiekimo komunikacijų išdėstymą sklype.

Statyns sklype projektuojamas naujoje vietoje. Pastato statyba numatoma vienu etapu. Projektuojamo statinio pagrindiniai fasadai orientuojami į rytų, pietų, vakarų ir šiaurės puses. Automobilių stovėjimo aikštelės numatomos naujos prie pagrindinio įvažiavimo.

Sandėliavimo paskirties pastatas statomas pramonės ir sandėliavimo pobūdžio sklypo dalyje.

Sklypui nenustatyta sanitarinė apsaugos zona. Įgyvendinus projektą neigiamas poveikis aplinkai ir gyventojams už sklypo ribos nenumatomas.

Medžiagų transportavimas ir technikos judėjimas bus vykdomas per A. Plechavičiaus g. 8A ir Verslo g. 1 esančius sklypus. Iš A. Plechavičiaus gatvės numatomas tik lengvojo transporto judėjimas.

5. PASTATO ARCHITEKTŪRA

PAGRINDINĖS PROJEKTUOJAMO STATINIO (-IŲ) CHARAKTERISTIKOS:

Pastato architektūra atitinka pastato paskirtį. Pastato spalvinis sprendimas daromas pilkų ir natūralaus medžio spalvų.

Numatoma statiniais neužimtoje sklypo vietoje pastatyti naują sandėliavimo paskirties pastatą su priblokuota stogine.

Numatoma pastate sandėliuoti medžio gaminius.

Projektuojamame pastate nenumatomos administravimo ir pagalbinės patalpos. Darbuotojams patalpos yra esamos, gretimame sklype esančiuose (tai pačiai įmonei priklausančiuose) pastatuose.

Pastatas nenumatomas pritaikyti žmonių su negalia reikalavimams.

Projektuojamas pastatas projektuojamas taisyklingos stačiakamės formos su 5 laipsnio nuolydžio stogu. Pastatas atitinkantis pastato funkcinius poreikius ir tipologiją vieno aukšto. Projektuojamo pastato pagrindinis turis stačiakampis. Prie pastato numatoma stoginė.

Fasado apdaila daugiasluksniai paneliai skardos spalvos RAL – 7024, pastato cokolis – betonas, stogas tamsiai pilkos spalvos skarda. Pastato stoginės dalis numatoma iš medienos bruselių. Parapetų, lietavamzdžių skarda RAL – 7024.

Pastatų, inžinerinių tinklų ir susisiekimo komunikacijų altitudžių parinkimas

Projektuojant sklypo aukščius, siekiama sprendimo, kuris kiek galima mažiau keistų dabartinį susiformavusį teritorijos reljefą. Pasirinkta pastato altitudė $\pm 0.00 = 117,90$.

Sklype įrengiami autotransporto privažiavimo keliai, stovėjimo aikštelės, pėsčiųjų takai

Numatoma galimybė privažiuoti prie pastato iš pietinės pusės. Stovėjimo vietos naujos. Automobilių stovėjimo vietų minimalus skaičius nustatomas vadovaujantis STR 2.06.04:2014 „Gatvės ir vietinės reikšmės keliai“ 30 lentelė. Automobilių stovėjimo vietų minimalus skaičius

Eil. Nr.	Pastatų	Minimalus automobilių stovėjimo vietų skaičius
16.	Sandėliavimo paskirties pastatai	1 vieta 200 m ² sandėlių ploto

Viso projektuojamam pastatui reikės 5 automobilių stovėjimo aikštelių. Projektuojama 5 vietų stovėjimo aikštelė šalia pastato yra pakankama (žiūrėti 2208-PP-SP-B.2 brėžinį).

Atlikti statybiniai tyrinėjimai ir inžineriniai geodeziniai tyrinėjimai.

Šiuos tyrinėjimus 2021 metais atliko UAB „Eurometras“. Buvo ištirtas visas sklypas ir jo prieigos, reikalingos projektiniams pasiūlymams ir techniniam projektui parengti.

UAB "INGEO" 2021 metais atliko projektinius inžinerinius geologinius ir geotechninius tyrimus.

6. PROJEKINIŲ SPRENDINIŲ PRIEDAI

Aiškinaamojo rašto priedai - Statytojo pateikiami dokumentai:

1. Projektinių pasiūlymų rengimo užduotis;
2. Projektuotojo kvalifikaciją patvirtinantys dokumentai: registravimo kopija;
3. Įgaliojimas;
4. Sklypo registro pažymėjimas;
5. Sklypo planas;
6. Topografinė nuotrauka;
7. Skelbimas.

Projekto vadovas Ramūnas Janauskas

atestatas A 2216, 2022 metai

(vardas, pavardė, parašas, kvalifikacijos atestato arba pažymos Nr., data)

IŠTRAUKA IŠ PLUNGĖS RAJONO BENDROJO PLANO

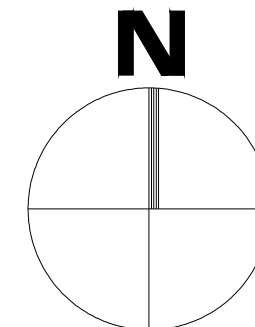
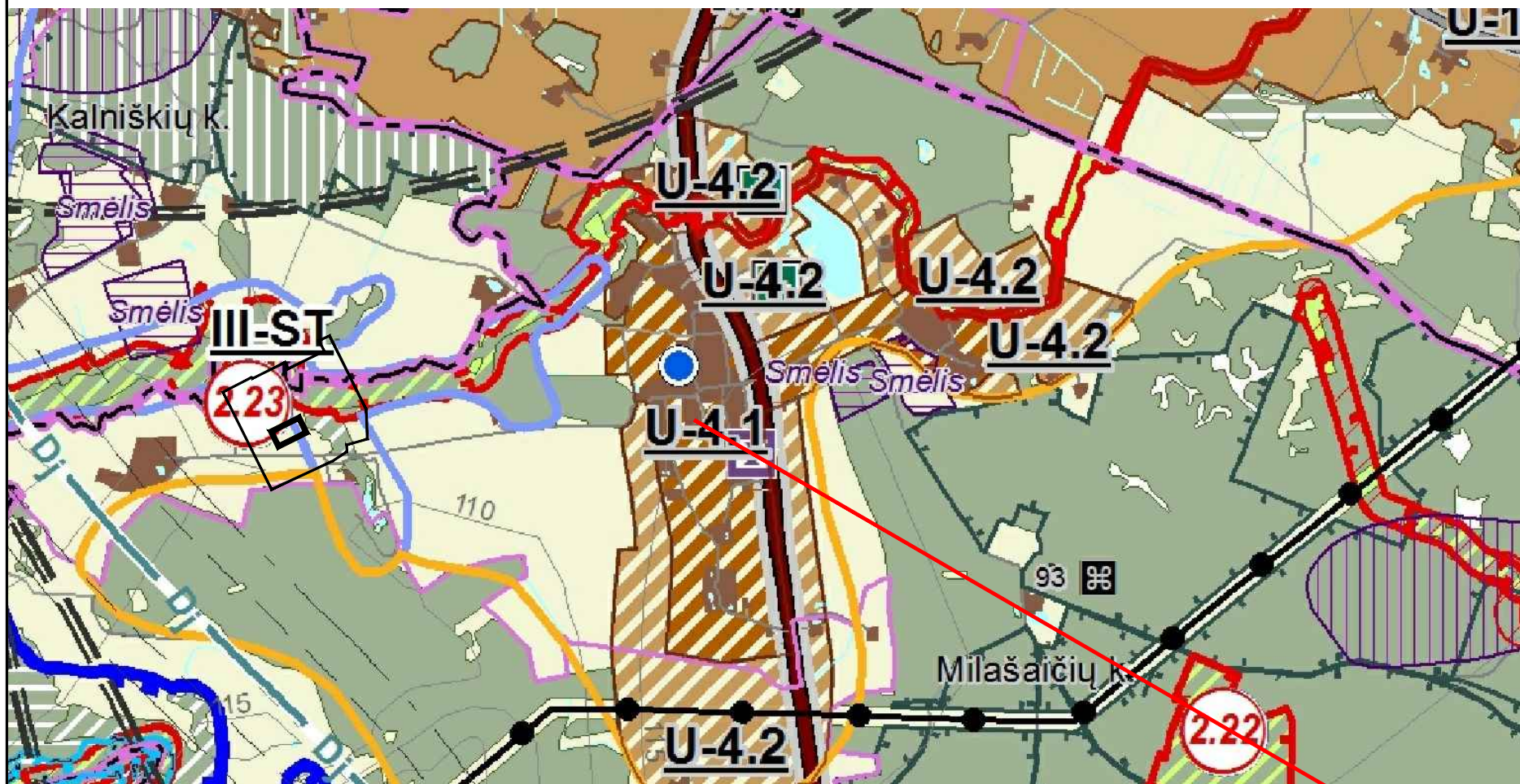

IŠTRAUKA IŠ INFORMACINĖS SISTEMOS www.regia.lt



SUTARTINIAI ŽYMĖJIMAI	
	- SKLYPO RIBA
	- PROJEKTUOJAMAS sandėliavimo paskirties pastatas

0	2022	Projektiniams pasiūlymams		
Laida	Išleidimo data	Laidos statusas. Keitimo priežastis (jei taikoma)		
KVAL. PATV. DOK. NR.	 S. NĖRIES 29 A, PLUNGĖ LT-90167 el. paštas: arch.vizija@gmail.com		Statinio projekto pavadinimas: Sandėliavimo paskirties pastato, Plungės r. sav., Stalgėnų sen., Milašaičių k., A. Plechavičiaus g. 12B, naujos statybos projektas	
A 2216	PV	R. Janauskas	2022-02	Dokumento pavadinimas: SITUACIJOS SCHEMA
	Arch.	N. Stroputė-Janauskienė	2022-02	
PROJ. DALIS	LT	STATYTOJAS IR (ARBA) UŽSAKOVAS	Dokumento žymuo:	Lapas
		UAB "Milašaičių lentpjūvė"	2208 - PP - SP - B.1	Lapų
				1
				1

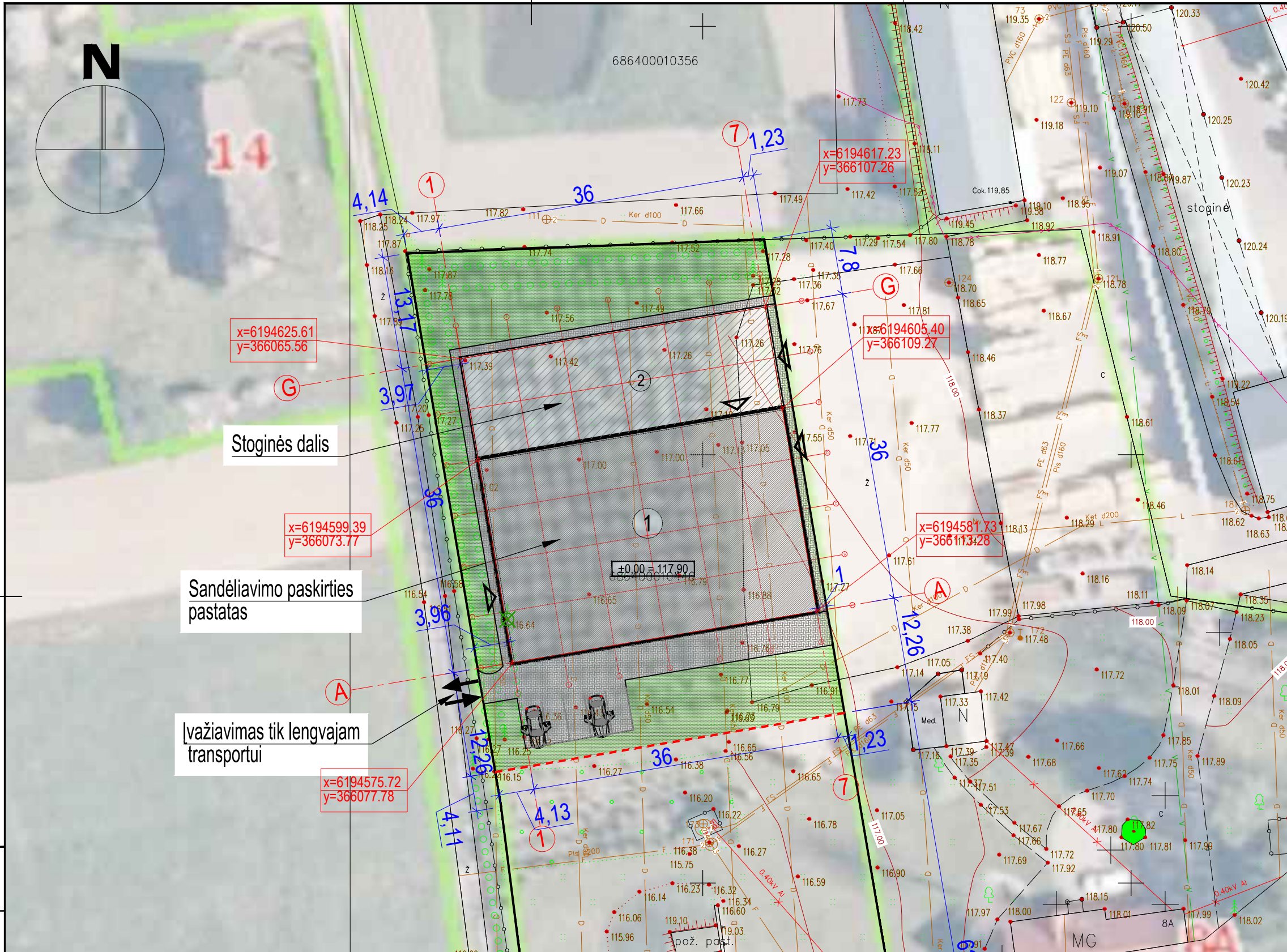

SUTARTINIAI ŽYMĖJIMAI

	- SKLYPO RIBA
	- PROJEKTUOJAMAS sandėliavimo paskirties pastatas
	- Sandėliavimo paskirties pastato stoginės dalis
	- PROJEKTUOJAMA SUSTIPRINTA TRINKELIŲ DANGA
	- PROJEKTUOJAMA VEJA
$x=6000000.00$ $y=3000000.00$	- PASTATO KOORDINATĖS
6.33	- PASTATO PRIRIŠIMAS (nuo stogo projekcijos)
	- AUTOMOBILIŲ STOVĖJIMO VIETOS
	- KERTAMI MEDŽIAI
	- PROJEKTUOJAMI ĮĖJIMAI
	- PROJEKTUOJAMI VAŽIAVIMAI
$\pm 0.00 = 117.90$	- altitudę ± 0.00 tikrinti nužymint aukščius statybos vietoje.

TECHINIAI EKONOMINIAI RODIKLIAI

SKLYPO kad. Nr. 6864/0001:446		
Nr.	Pavadinimas	Kiekis
1.	Sklypo plotas	0,52 ha
2.	Tvarkomos teritorijos plotas	4800 kv.m
4.	Projektuojamas užstatymo plotas	1322 kv.m
5.	Sklypo užstatymo tankumas	26,6 %
6.	Sklypo užstatymo intensyvumas	16,9 %
7.	Apželdintas sklypo plotas	340 kv.m

PASTABOS: 1. Pastato pririšimo koordinatės duotos nuo ašių susikirtimo vietos, matmenys pateikti metrais. 2. Prieš pradėdant vykdyti žemės kasimo darbus, nuimti 20 cm storio augalinį sluoksnį. Nuimtą augalinį sluoksnį sandėliuoti krūvoje šalia statybos aikštelės. Po statybos darbų užbaigimo, vykdant gerbūvio tvarkymo darbus, nukastą augalinį sluoksnį paskleisti laisvuose plotuose. 3. Įrengiant statinius už sklypo ribos gauti valstybinės žemės sutikimą

DATA	
PARAŠAS	
PAVARDĖ	
PROJ. DALIS	

M 1:500

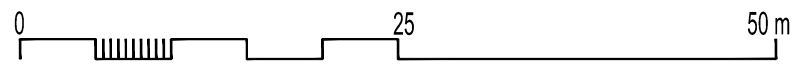

0	2022	Projektiniams pasiūlymams
Laida	Išleidimo data	Laidos statusas. Keitimo priežastis (jei taikoma)
KVAL. PATV. DOK. NR.	 S. NĖRIES 29 A, PLUNGĖ LT-90167 el. paštas: arch.vizija@gmail.com	
A 2216	PV R. Janauskas	2022-02
	Arch. N. Stropūtė-Janauskienė	2022-02
Kalbos Trumpinys	STATYTOJAS IR (ARBA) UŽSAKOVAS	Dokumento žymuo:
LT	UAB "Milašaičių lentpjūvė"	2208 - PP - SP - B.2
		Lapas Lapų
		1 1

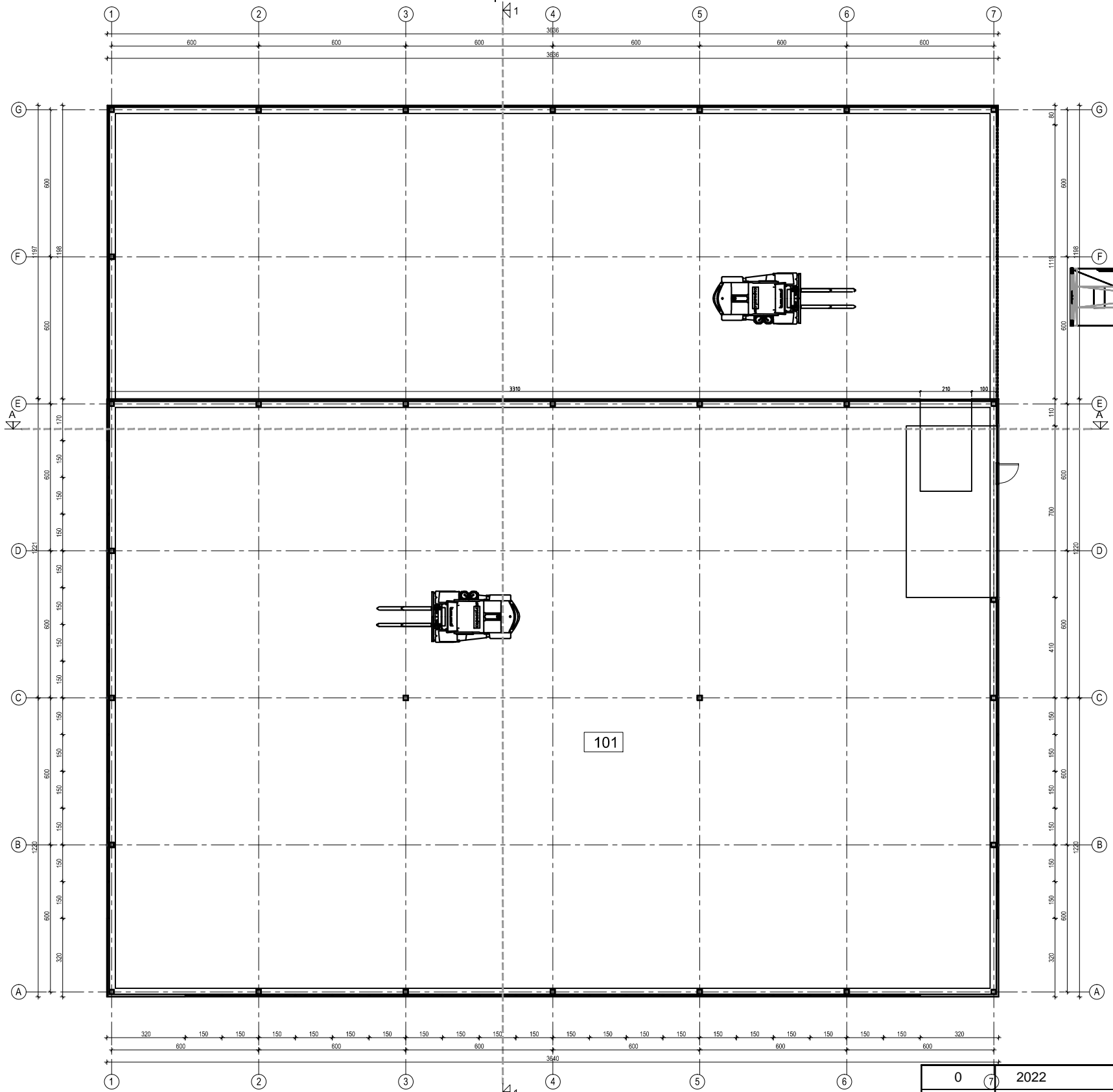

PIRMO AUKŠTO PATALPŲ EKSPLIKACIJA		
Pat. Nr.	Patalpos pavadinimas	Plotas, m ²
101	Sandėliavimo patalpa	873.65
		873.65

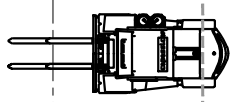
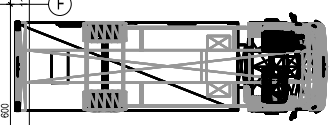

101

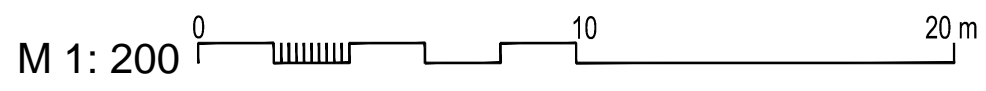

PROJ. DALIS	
PAVARDĖ	
PARAŠAS	
DATA	

0	2022	Projektiniams pasiūlymams	
Laida	Išleidimo data	Laidos statusas. Keitimo priežastis (jei taikoma)	
KVAL. PATV. DOK. NR.	 S. NERIES 29 A, PLUNGĖ LT-90167 el. paštas: archvizija@gmail.com		Statinio projekto pavadinimas: Sandėliavimo paskirties pastato, Plungės r. sav., Stalgėnų sen., Milašaičių k., A. Plechavičiaus g. 12B, naujos statybos projektas
A 2216	PV	R. Janauskas	2022-02
	Arch.	N. Stroputė-Janauskienė	2022-02
Dokumento pavadinimas: PIRMO AUKŠTO PLANAS M 1:200			Laida 0
Kalbos Trumpinys	STATYTOJAS IR (ARBA) UŽSAKOVAS		Dokumento žymuo:
LT	UAB „Milašaičių lentpjūvė“		2208 - PP - SA - B.2
		Lapas	Lapų
		1	1

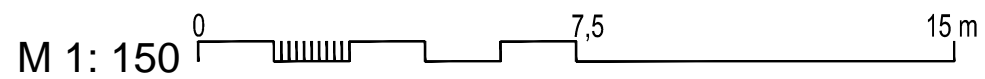
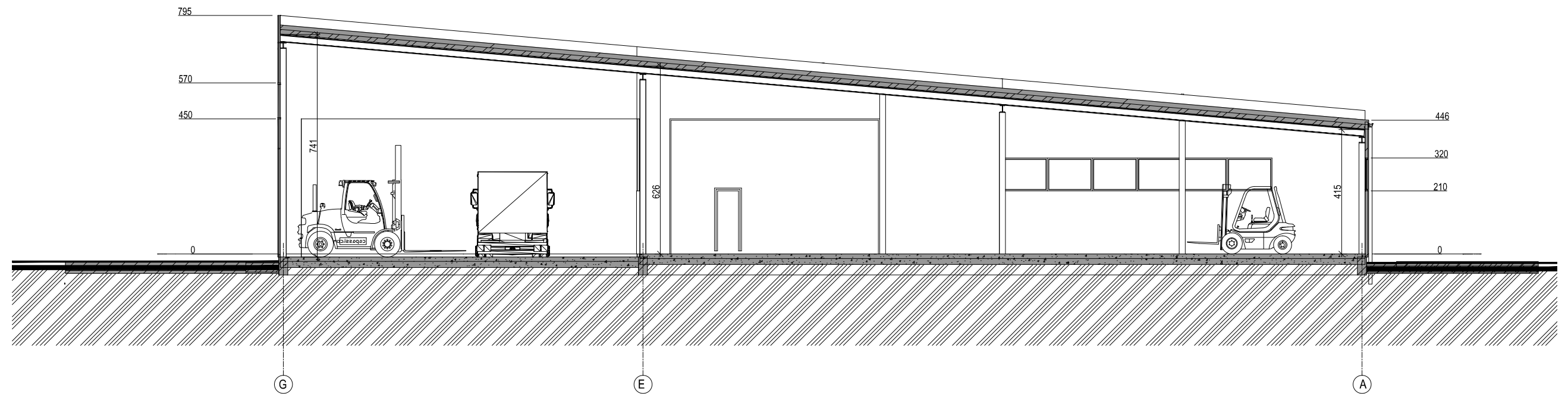

PROJ. DALIS	
PAVARDĖ	
PARAŠAS	
DATA	

0	2022	Projektiniams pasiūlymams				
Laida	Išleidimo data	Laidos statusas. Keitimo priežastis (jei taikoma)				
KVAL. PATV. DOK. NR.	<i>ARCH vizija</i> <small>S. NERIES 29 A, PLUNGĖ LT-90167 el. paštas: archvizija@gmail.com</small>			Statinio projekto pavadinimas: Sandėliavimo paskirties pastato, Plungės r. sav., Stalgėnų sen., Milašaičių k., A. Plechavičiaus g. 12B, naujos statybos projektas		
A 2216	PV	R. Janauskas	2022-02	Dokumento pavadinimas: PJŪVIS 1-1 M 1:150		
	Arch.	N. Stroputė-Janauskienė	2022-02			
Kalbos Trumpinys LT	STATYTOJAS IR (ARBA) UŽSAKOVAS			Dokumento žymuo:	Lapas	Lapų
	UAB „Milašaičių lentpjūvė“			2208 - PP - SA - B.4	1	1

3 2 1 1 2 3

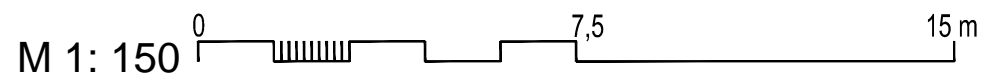
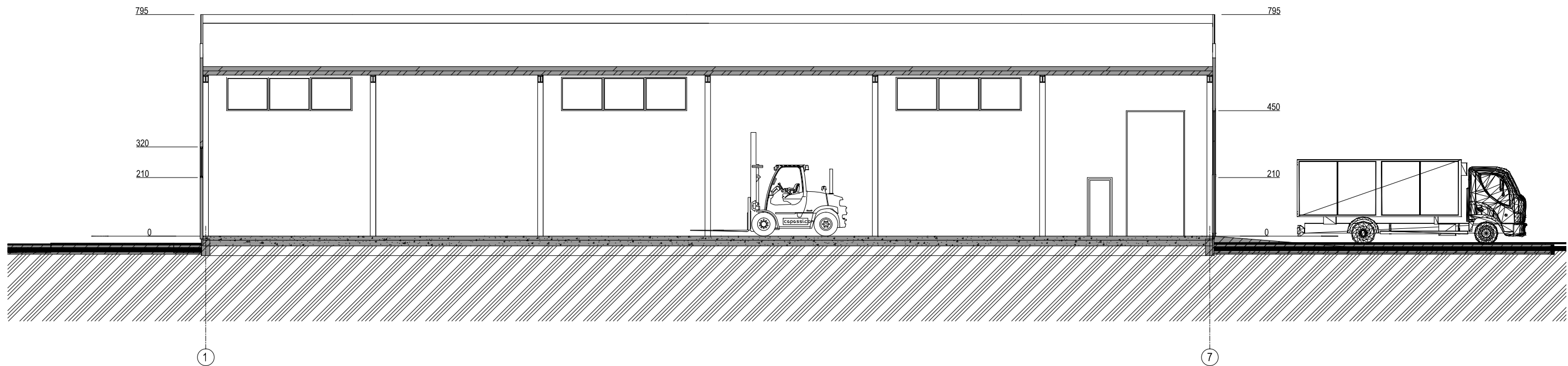

PROJ. DALIS	
PAVARDĖ	
PARAŠAS	
DATA	

0	2022	Projektiniams pasiūlymams		
Laida	Išleidimo data	Laidos statusas. Keitimo priežastis (jei taikoma)		
KVAL. PATV. DOK. NR.	<i>ARCH vizija</i> <small>S. NERIES 29 A, PLUNGĖ LT-90167 el. paštas: archvizija@gmail.com</small>			Statinio projekto pavadinimas: Sandėliavimo paskirties pastato, Plungės r. sav., Stalgėnų sen., Milašaičių k., A. Plechavičiaus g. 12B, naujos statybos projektas
A 2216	PV	R. Janauskas	<i>[Signature]</i>	2022-02
	Arch.	N. Stroputė-Janauskienė	<i>[Signature]</i>	2022-02
Kalbos Trumpinys LT	STATYTOJAS IR (ARBA) UŽSAKOVAS UAB „Milašaičių lentpjūvė“			Dokumento žymuo: 2208 - PP - SA - B.5
			Lapas	Lapų
			1	1

3 2 1 1 2 3

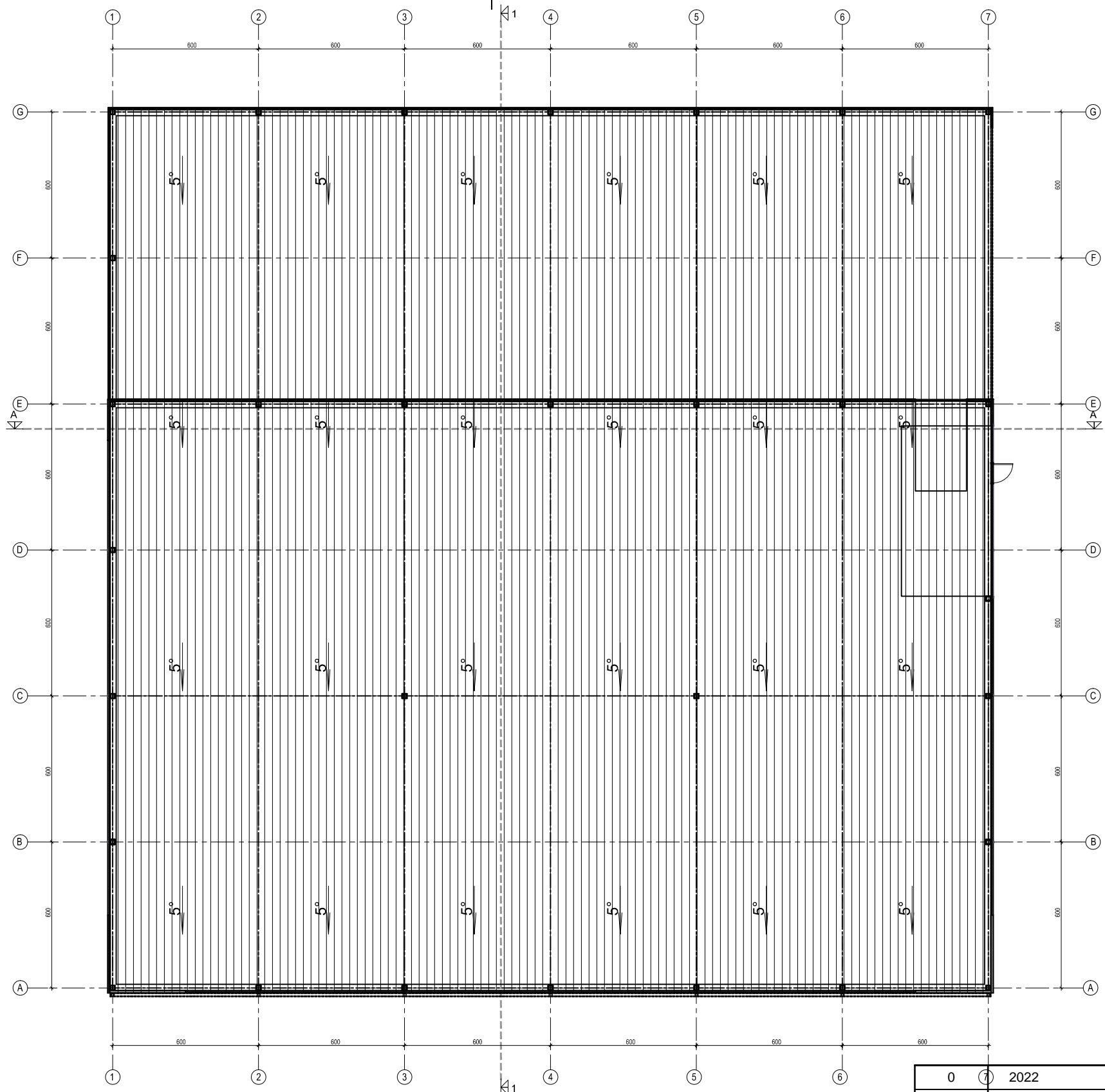

SUTARTINIAI PAŽYMĖJIMAI
 Stogas - "Eternit" danga pilkos spalvos ~ 655 kv.m.

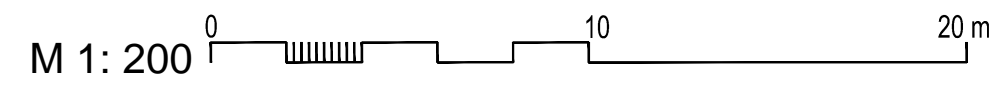

0	7	2022	Projektiniams pasiūlymams		
Laida	Išleidimo data	Laidos statusas. Keitimo priežastis (jei taikoma)			
KVAL. PATV. DOK. NR.	 S. NERIES 29 A, PLUNGE LT-90167 el. paštas: archvizija@gmail.com		Statinio projekto pavadinimas: Sandėliavimo paskirties pastato, Plungės r. sav., Stalgėnų sen., Milašaičių k., A. Plechavičiaus g. 12B, naujos statybos projektas		
A 2216	PV	R. Janauskas	2022-02	Dokumento pavadinimas: STOGO PLANAS M 1:200	
	Arch.	N. Stroputė-Janauskienė	2022-02		
Kalbos Trumpinys	STATYTOJAS IR (ARBA) UŽSAKOVAS		Dokumento žymuo:	Lapas	Lapų
LT	UAB „Milašaičių lėtpjūvė“		2208 - PP - SA - B.8	1	1

PROJ. DALIS	
PAVARDĖ	
PARAŠAS	
DATA	

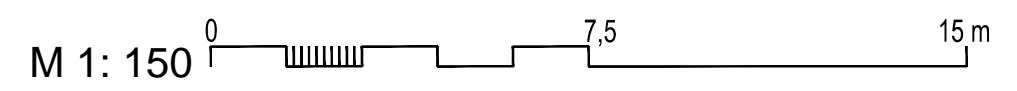
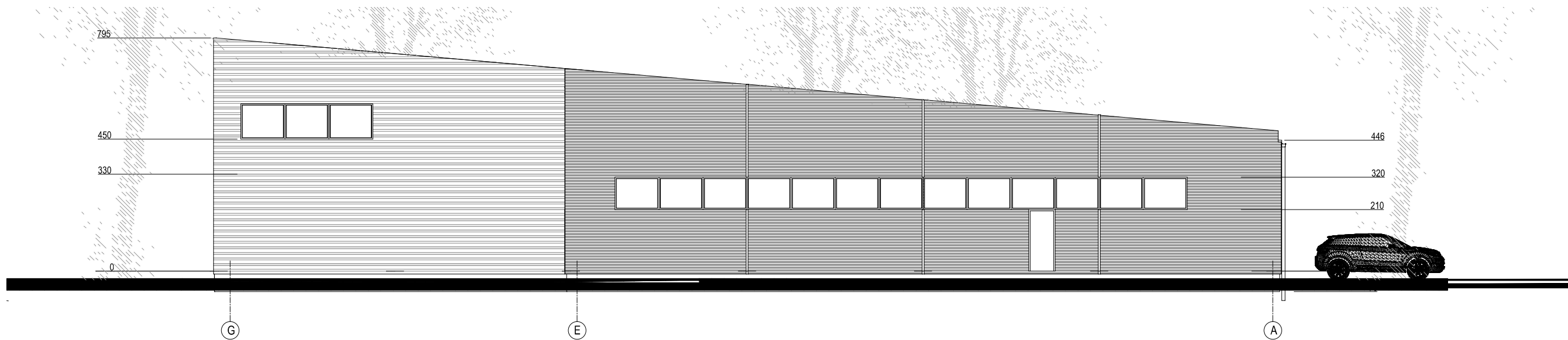
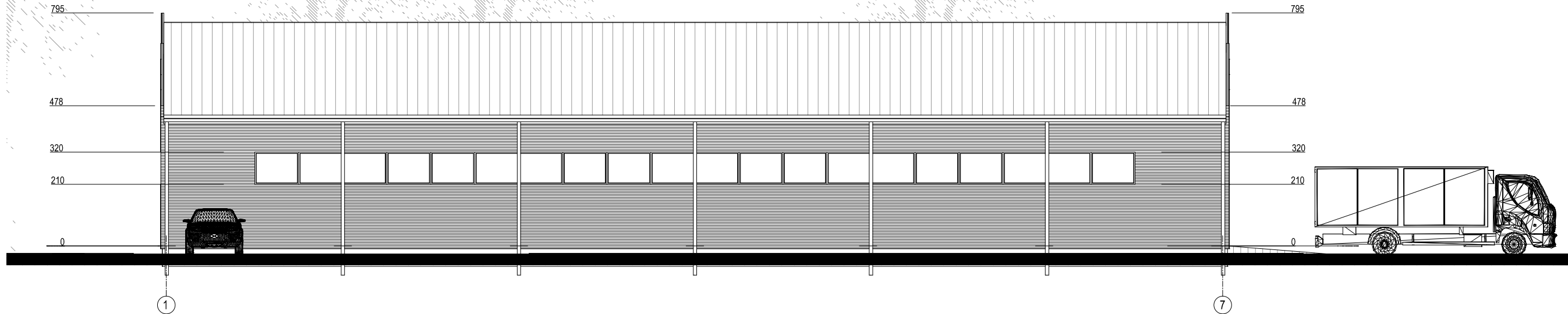

Sutartiniai pažymėjimai

	Cokolis - betonas
	Sienos - daugiasluksniai paneliai RAL 7024
	Sienos - medienos briuseliai
	Stogas - daugiasluksniai paneliai RAL 7024

0	2022	Projektiniams pasiūlymams		
Laida	Išleidimo data	Laidos statusas. Keitimo priežastis (jei taikoma)		
KVAL. PATV. DOK. NR.	<i>ARCH vizija</i>			Statinio projekto pavadinimas: Sandėliavimo paskirties pastato, Plungės r. sav., Stalgėnų sen., Milašaičių k., A. Plechavičiaus g. 12B, naujos statybos projektas
A 2216	PV	R. Janauskas	2022-02	Dokumento pavadinimas: FASADAS TARP AŠIŲ 1-7 IR G-A M 1:150
	Arch.	N. Stropūtė-Janauskienė	2022-02	
Kalbos Trumpinys LT	STATYTOJAS IR (ARBA) UŽSAKOVAS UAB „Milašaičių lentpjūvė“			Dokumento žymuo: 2208 - PP - SA - B.9
				Lapas 1
				Lapų 1

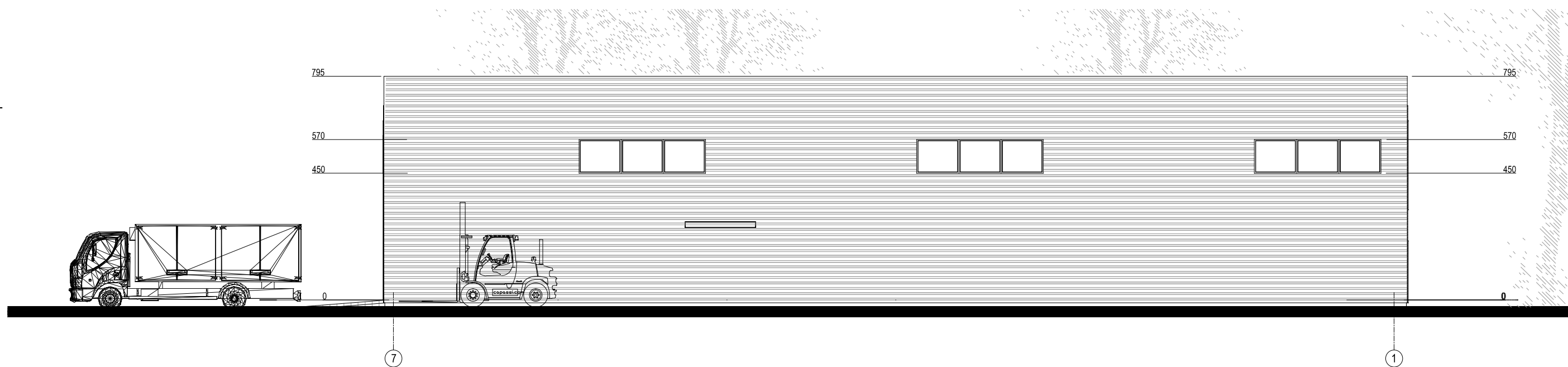
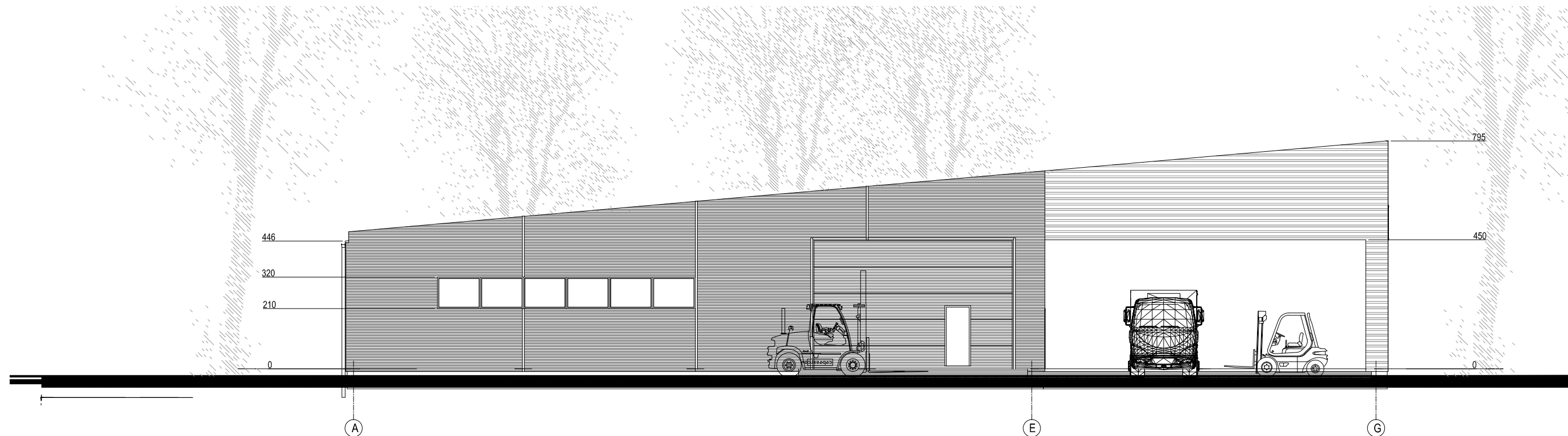

M 1: 150 0 7,5 15 m

Sutartiniai pažymėjimai

	Cokolis - betonas
	Sienos - daugiasluksniai paneliai RAL 7024
	Sienos - medienos briuseliai
	Stogas - daugiasluksniai paneliai RAL 7024

0	2022	Projektiniams pasiūlymams			
Laida	Išleidimo data	Laidos statusas. Keitimo priežastis (jei taikoma)			
KVAL. PATV. DOK. NR.	<i>ARCH vizija</i>			Statinio projekto pavadinimas: Sandėliavimo paskirties pastato, Plungės r. sav., Stalgėnų sen., Milašaičių k., A. Plechavičiaus g. 12B, naujos statybos projektas	
A 2216	PV	R. Janauskas	2022-02	Dokumento pavadinimas: FASADAS TARP AŠIŲ A-G IR 7-1 M 1:150	
	Arch.	N. Stroputė-Janauskienė	2022-02		
Kalbos Trumpinys LT	STATYTOJAS IR (ARBA) UŽSAKOVAS UAB „Milašaičių lentpjūvė“			Dokumento žymuo: 2208 - PP - SA - B.10	
				Lapas 1	Lapų 1



Sutartiniai pažymėjimai

	Cokolis - betonas
	Sienos - daugiasluksniai paneliai RAL 7024
	Sienos - medienos briuseliai
	Stogas - daugiasluksniai paneliai RAL 7024

0	2022	Projektiniams pasiūlymams		
Laida	Išleidimo data	Laidos statusas. Keitimo priežastis (jei taikoma)		
KVAL. PATV. DOK. NR.	 S. NERIES 29 A, PLUNGE LT-90167 el. paštas: archvizija@gmail.com			Statinio projekto pavadinimas: Sandėliavimo paskirties pastato, Plungės r. sav., Stalgėnų sen., Milašaičių k., A. Plechavičiaus g. 12B, naujos statybos projektas
A 2216	PV	R. Janauskas		2022-02
	Arch.	N. Stroputė-Janauskienė		2022-02
Kalbos Trumpinys	STATYTOJAS IR (ARBA) UŽSAKOVAS			Dokumento žymuo:
LT	UAB „Milašaičių lentpjūvė“			2208 - PP - SA - B.11
				Lapas
				1
				Lapų
				1