

Poilsio paskirties pastato ir poilsio paskirties pastatų su gyvenamosiomis patalpomis P. Vileišio g. 50, 52, 54,
Kretingos m, statybos projektas.

GRAFINĖ DALIS

SUSISIEKIMO SISTEMOS SCHEMA

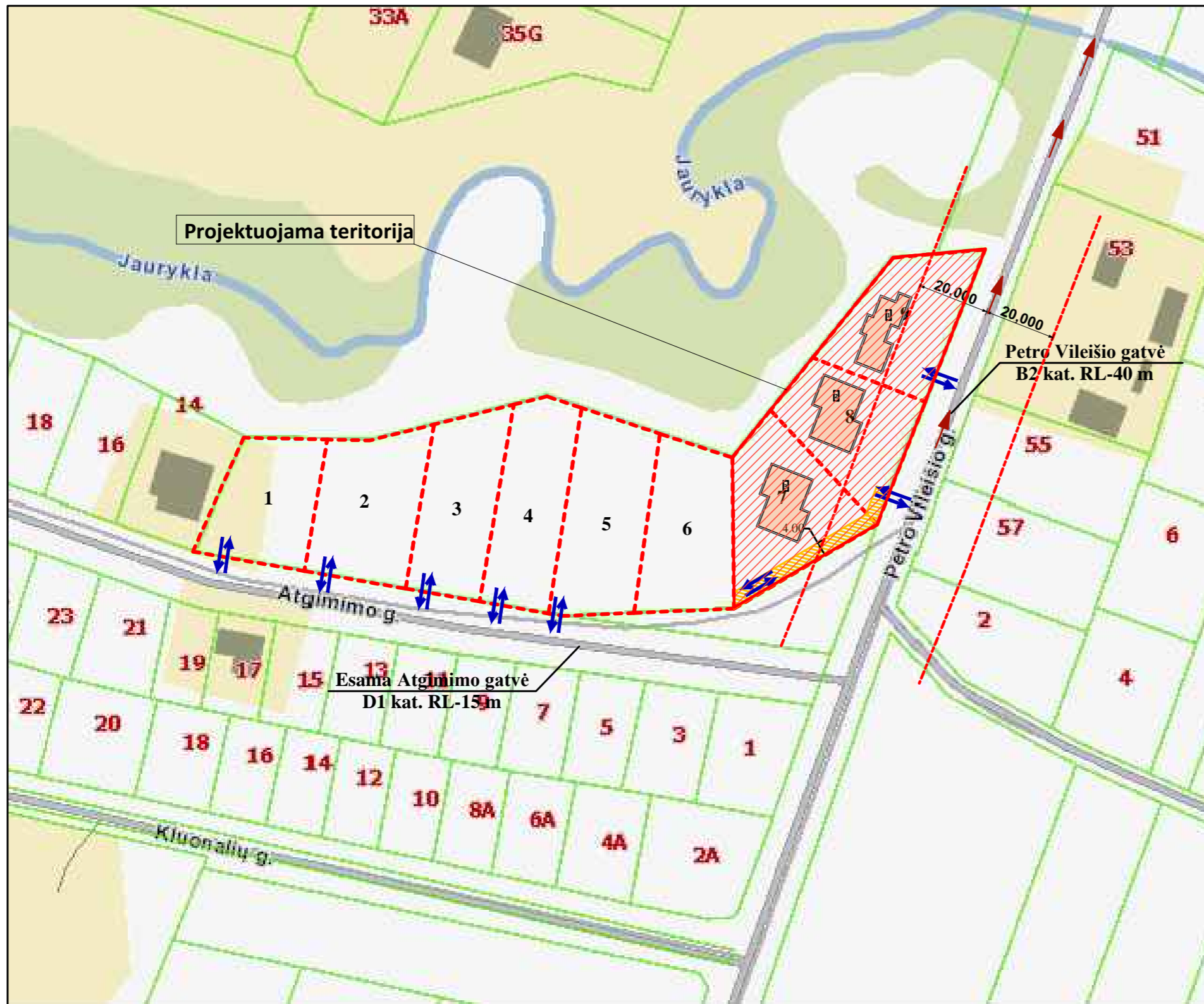

PASTABOS:

1. Projektuojamų statinių sklypai yra Kretingos m., P. Vileišio gatvėje. Sklypai ribojasi vienas su kitu, privačiau žemės sklypu, rytinėje dalyje su P. Vileišio gatve, šiaurinė-vakarinė dalys su valstybine žeme. Sklypo kadastriniai nr. 5634/0007:914, 5634/0007:915, 5634/0007:916.

2. Įvažiavimas į sklypus nuo P. Vileišio gatvės, danga -žvyras, būklė-gera.

3. Pastato gesinimias numatomas nuo netoliese esančio atviro vandens telkinio - Jauryklos upelio (~170m atstumu). Kai nėra techninių galimybių įrengti gaisrinių hidrantų, vandens gaisrui gesinti tiekiamą leidžiama numatyti iš gaisrinių rezervuarų arba natūralių ir (ar) dirbtinių vandens telkinių. Atstumas nuo gaisrinio rezervuaro arba natūralaus ir (ar) dirbtinio vandens telkinio iki jo saugomo pastato perimetro tolimiausio taško gali būti ne didesnis kaip 1000m. Susisiekimo sistema užtikrina gaisrinių automobilių privažiavimą prie natūralaus vandens telkinio ir 12x12 m aikštelės ir vandens paėmimo vietas.

SUTARTINIAI ŽYMĖJIMAI

	Projektuojamų sklypų ribos
	Projektuojama teritorija
	Projektuojami pastatai
	Esamas Jauryklos upelis
	Įvažiavimas/išvažiavimas į sklypus

Atestato/ diplomo Nr.	Projektuotojas: KARTOGRAFINIAI PROJEKTAI			Objektas:	
	Vytauto g. 17, IIa., Kretinga Im. k.: 300975770			Poilsio paskirties pastato ir poilsio paskirties pastatų su gyvenamosiomis patalpomis P. Vileišio g. 50, P. Vileišio g. 52, P. Vileišio g. 54, Kretingos m., statybos projektas. Žemės skl. Kad. Nr. 5634/0007:914, 5634/0007:915, 5634/0007:916	
	Direktorius	E. Petrauskas	2022	Brėžinys: SITUACIJOS IR SUSISIEKIMO SCHEMA	Mastelis
A 409	PV, archit.	R. Laužikas	2022		---
				Žymuo: KPR-22/08-PP-SP-01	Laida
PP	Užsakovas:	UAB "Danhus"			Lapas
					Lapų
					1
					1

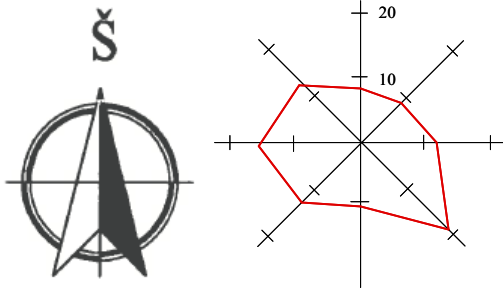

SKLYPŲ KOORDINATĖS		
	X	Y
1	6196928.66	327969.98
2	6196970.80	327969.48
3	6196984.05	327980.14
4	6196952.14	328009.90
5	6196998.71	327991.93
6	6196986.39	328023.33
7	6197026.62	328014.38
8	6197027.68	328026.48
9	6197028.87	328039.99

PASTATOŠIŲ SUSIKIRTIMO KOORDINATĖS (NR. 1)		
	X	Y
P1	6196997.65	328004.26
P2	6197005.30	328007.26
P3	6197005.85	328005.86
P4	6197010.52	328007.70
P5	6197009.98	328009.09
P6	6197015.75	328011.36
P7	6197014.13	328015.49
P8	6197016.63	328016.47
P9	6197015.52	328019.31
P10	6197007.43	328016.14
P11	6197008.28	328013.96
P12	6197003.24	328011.98
P13	6197002.38	328014.16
P14	6196994.91	328011.23

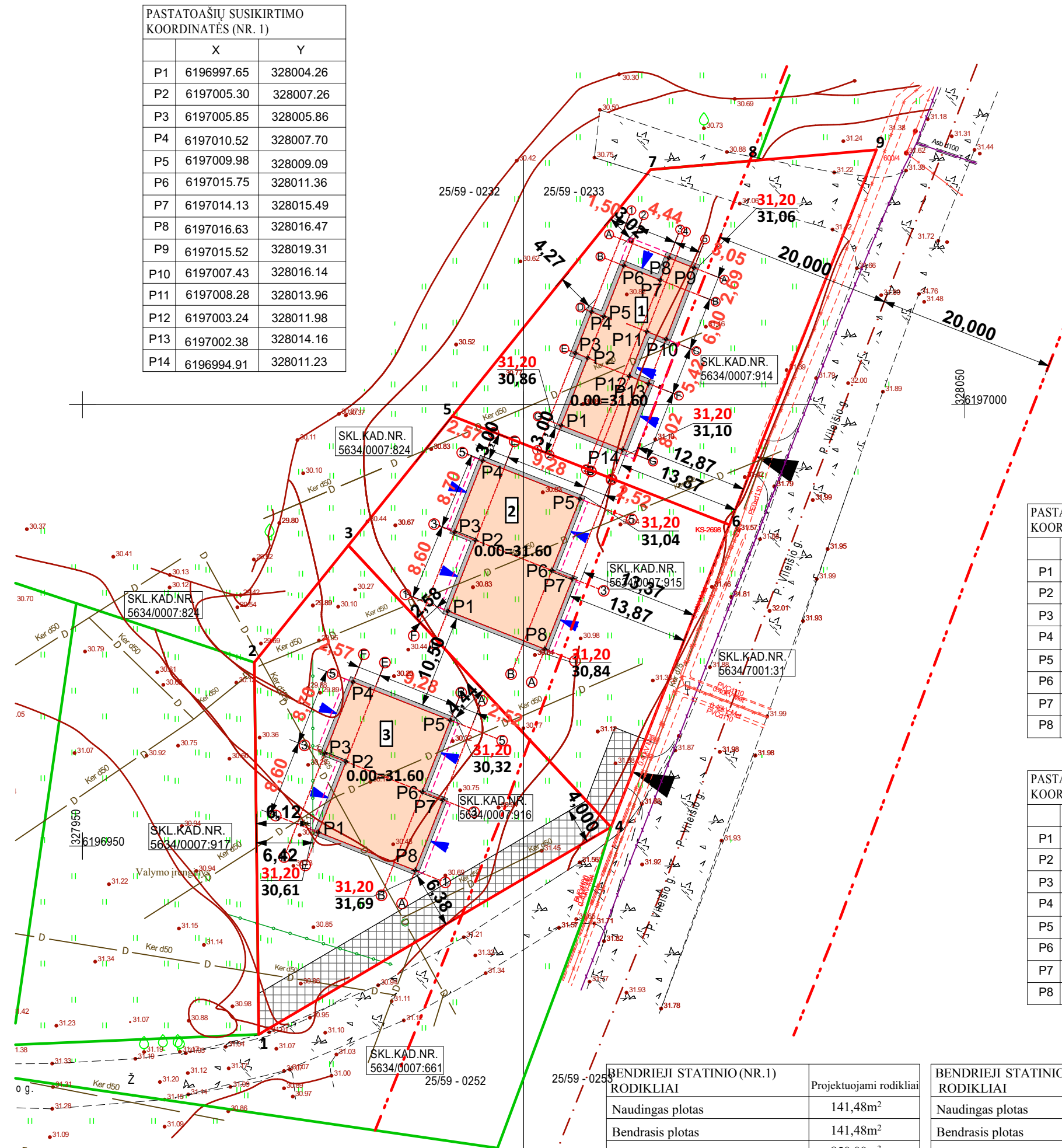

PASTATOŠIŲ SUSIKIRTIMO KOORDINATĖS (NR. 2)		
	X	Y
P1	6196976.62	327991.42
P2	6196984.62	327994.56
P3	6196985.56	327992.17
P4	6196993.66	327995.36
P5	6196989.32	328006.38
P6	6196981.23	328003.20
P7	6196980.31	328005.55
P8	6196972.31	328002.40

PASTATOŠIŲ SUSIKIRTIMO KOORDINATĖS (NR. 3)		
	X	Y
P1	6196951.56	327976.72
P2	6196959.56	327979.87
P3	6196960.50	327977.48
P4	6196968.59	327980.66
P5	6196964.26	327991.69
P6	6196956.16	327988.50
P7	6196955.24	327990.85
P8	6196947.24	327987.70

BENDRIEJI STATINIO (NR.1) RODIKLIAI	Projektuojami rodikliai
Naudingas plotas	141,48m ²
Bendrasis plotas	141,48m ²
Pastato tūris	850,00m ³
Projektuojamo pastato užstatymo plotas	220,00m ²
Pastato aukštis/aukštų skaičius	5,40m/1a

BENDRIEJI STATINIO (NR.2,3) RODIKLIAI	Projektuojami rodikliai
Naudingas plotas	188,26m ²
Bendrasis plotas	188,26m ²
Pastato tūris	860,00m ³
Projektuojamo pastato užstatymo plotas	233,00m ²
Pastato aukštis/aukštų skaičius	5,10m/1a

SKLYPO RODIKLIAI	Projektuojami rodikliai	Pastabos
Skł. kad. nr. 5634/0007:914		
Sklypo plotas	1102,00m ²	---
Bendrasis sklypo užstatymo plotas	220,00m ²	---
Užstatymo tankumas	20 %	---
Užstatymo intensyvumas	13%	---
Želdinių užimamas žemės plotas	80%	---
Skł. kad. nr. 5634/0007:915		
Sklypo plotas	1027,00m ²	---
Bendrasis sklypo užstatymo plotas	233,00m ²	---
Užstatymo tankumas	23 %	---
Užstatymo intensyvumas	18%	---
Želdinių užimamas žemės plotas	75%	---
Skł. kad. nr. 5634/0007:916		
Sklypo plotas	1215,00m ²	---
Bendrasis sklypo užstatymo plotas	233,00m ²	---
Užstatymo tankumas	19 %	---
Užstatymo intensyvumas	16%	---
Želdinių užimamas žemės plotas	75%	---

PASTABOS:

- Susidariusių atliekų tvarkymas turi būti vadovaujantis LR aplinkos apsaugos ministro 2003-12-30 d. įsakymu Nr. 722 patvirtintais "Atliekų tvarkymo taisyklėmis" nustatytais reikalavimais.
- Nuo kaimyninių sklypų ribų medžių ir krūmų sodinimo atstumai turi būti:
 - krūmų ir gyvatvorių - ne mažiau 1 m;
 - žemaūgių medžių, išaugančių ne daugiau kaip iki 3 m aukščio, - 2 m;
 - kitų medžių - 3 m.
- Greta projektuojamo pastato nėra objektų, kurie sudarytų neigiamą poveikį žmonių sveikatai.
- Matmenys duoti metrais. Visi atstumai atitinka STR2.02.09:2005 "Vienbučiai ir dvibučiai gyvenamieji pastatai" reikalavimus.

SUTARTINIAI ŽYMĖJIMAI

	Projektuojamų sklypų ribos
	Gretimų sklypų ribos
	P. Vileišio g., Atgimimo g. žvyro danga
	Gatvės raudonosios linijos
	Gatvės vidurio linija
	Servitutas
	Projektuojami pastatai
	Projektuojamo pastato labiausiai išsikišusios stogo konstrukcijos kontūras
	Esamas elektros tinklų kabelis
	Esami drenažo tinklai
	Esami ryšių tinklai
	Projektuojama žemės paviršiaus altitudė
	Esama žemės paviršiaus altitudė
	Įvažiavimas į sklypą
	Įėjimas į pastatą
	Pastato ašių susikirtimo koordinatės

TOPD Nr. 56:21:640 56:21:641	Kretingos m., P. Vileišio g. 50, 54, Kad. nr. 5634/0007:914, 5634/0007:916		
KOORDINAČIŲ SISTEMA: LKS-94		AUKŠČIŲ SISTEMA: LAS07	
Kvalifikacijos pažymėjimo Nr. 1GKV-772			
VARDAS IR PAVARDĖ		PARAŠAS	DATA
GEODEZININKAS		O. Krusa	2021 04 16
TIIS Nr. 20210819-013862	Kretingos m., P. Vileišio g. 52, Kad. nr. 5634/0007:915		
KOORDINAČIŲ SISTEMA: LKS-94		AUKŠČIŲ SISTEMA: LAS07	
Kvalifikacijos pažymėjimo Nr. 1GKV-1403			
VARDAS IR PAVARDĖ		PARAŠAS	DATA
GEODEZININKAS		M. Jurkus	2021 08 11
Atestato/ diplomo Nr.	Projektuotojas:	KARTOGRAFINIAI PROJEKTAI	
	Vytauto g. 17, Ila., Kretinga Im. k.: 300975770	Tel./Fax. (8 445) 78199 Mob. (8 647) 17411 info@kartografiniaiprojektai.lt	
A 409	Direktorius	E. Petrauskas	2022
	PV, archit.	R. Laužikas	2022
PP	Užsakovas:	UAB "Danhus"	
	Objektas:	Poilsio paskirties pastato ir poilsio paskirties pastatų su gyvenamosiomis patalpomis P. Vileišio g. 50, P. Vileišio g. 52, P. Vileišio g. 54, Kretingos m., statybos projektas. Žemės skl. Kad. Nr.5634/0007:914, 5634/0007:915, 5634/0007:916	
Brėžinys:		SKLYPO, SKLYPO VERTIKALINIS PLANAS	Mastelis Laida
Žymuo:		KPR-22/08-PP-SP-02	1:500 0
		Lapas	Lapų
		1	1

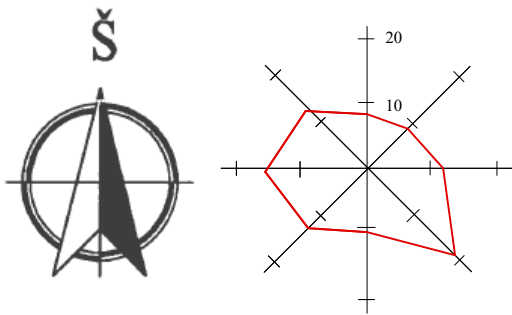

SKLŲPŲ KOORDINATĖS		
	X	Y
1	6196928.66	327969.98
2	6196970.80	327969.48
3	6196984.05	327980.14
4	6196952.14	328009.90
5	6196998.71	327991.93
6	6196986.39	328023.33
7	6197026.62	328014.38
8	6197027.68	328026.48
9	6197028.87	328039.99

PASTATO AŠIŲ SUSIKIRTIMO KOORDINATĖS (NR. 1)		
	X	Y
P1	6196997.65	328004.26
P2	6197005.30	328007.26
P3	6197005.85	328005.86
P4	6197010.52	328007.70
P5	6197009.98	328009.09
P6	6197015.75	328011.36
P7	6197014.13	328015.49
P8	6197016.63	328016.47
P9	6197015.52	328019.31
P10	6197007.43	328016.14
P11	6197008.28	328013.96
P12	6197003.24	328011.98
P13	6197002.38	328014.16
P14	6196994.91	328011.23

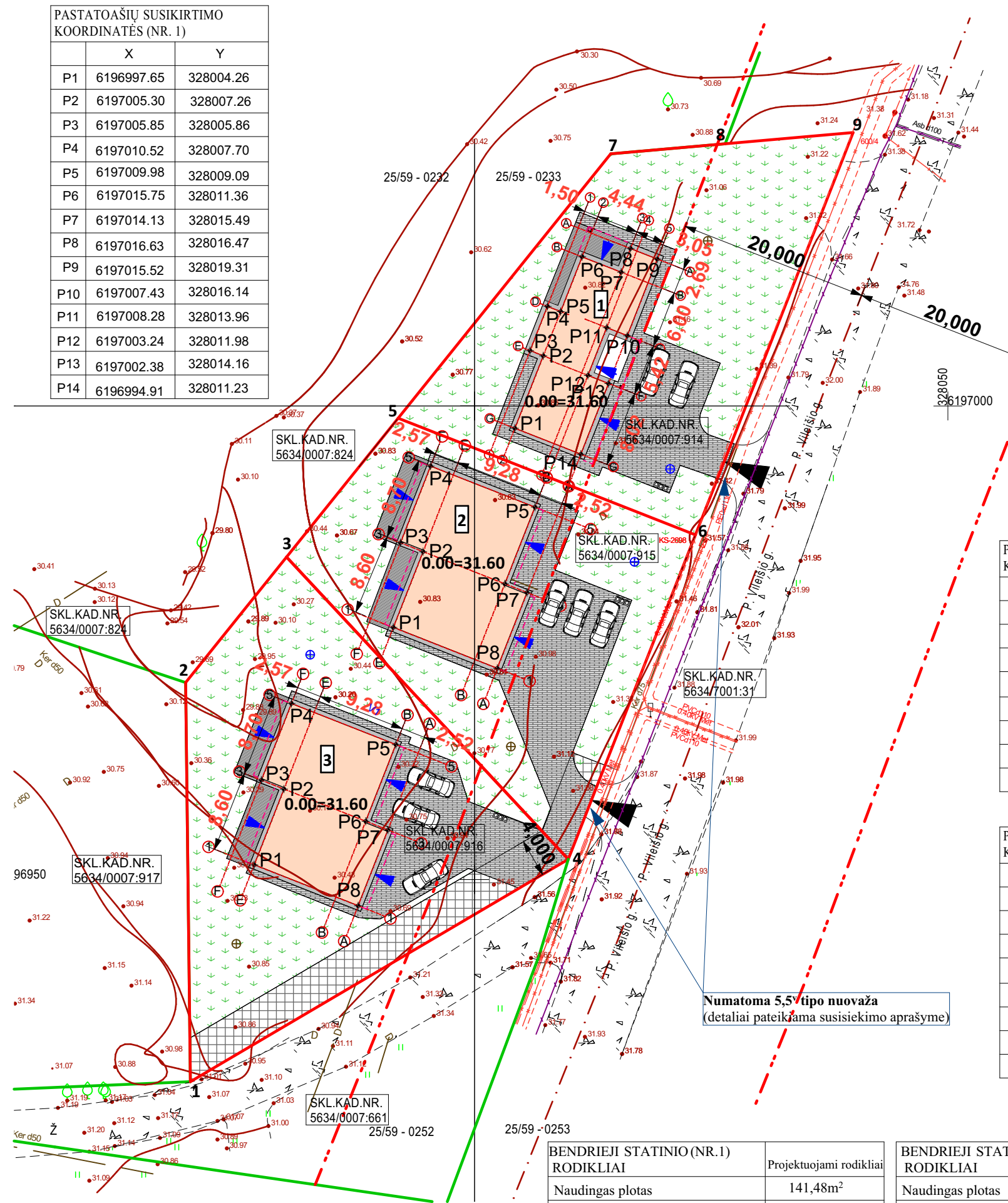

SKLYPO RODIKLIAI	Projektuojami rodikliai	Pastabos
Skil. kad. nr. 5634/0007:914		
Sklypo plotas	1102,00m ²	---
Bendrasis sklypo užstatymo plotas	220,00m ²	---
Užstatymo tankumas	20 %	---
Užstatymo intensyvumas	13%	---
Želdinių užimamas žemės plotas	80%	---
Skil. kad. nr. 5634/0007:915		
Sklypo plotas	1027,00m ²	---
Bendrasis sklypo užstatymo plotas	233,00m ²	---
Užstatymo tankumas	23 %	---
Užstatymo intensyvumas	18%	---
Želdinių užimamas žemės plotas	75%	---
Skil. kad. nr. 5634/0007:916		
Sklypo plotas	1215,00m ²	---
Bendrasis sklypo užstatymo plotas	233,00m ²	---
Užstatymo tankumas	19 %	---
Užstatymo intensyvumas	16%	---
Želdinių užimamas žemės plotas	75%	---

PASTATO AŠIŲ SUSIKIRTIMO KOORDINATĖS (NR. 2)		
	X	Y
P1	6196976.62	327991.42
P2	6196984.62	327994.56
P3	6196985.56	327992.17
P4	6196993.66	327995.36
P5	6196989.32	328006.38
P6	6196981.23	328003.20
P7	6196980.31	328005.55
P8	6196972.31	328002.40

PASTATO AŠIŲ SUSIKIRTIMO KOORDINATĖS (NR. 3)		
	X	Y
P1	6196951.56	327976.72
P2	6196959.56	327979.87
P3	6196960.50	327977.48
P4	6196968.59	327980.66
P5	6196964.26	327991.69
P6	6196956.16	327988.50
P7	6196955.24	327990.85
P8	6196947.24	327987.70

BENDRIEJI STATINIO (NR.1) RODIKLIAI	Projektuojami rodikliai
Naudingas plotas	141,48m ²
Bendrasis plotas	141,48m ²
Pastato tūris	850,00m ³
Projektuojamo pastato užstatymo plotas	220,00m ²
Pastato aukštis/aukštų skaičius	5,40m/1a

BENDRIEJI STATINIO (NR.2,3) RODIKLIAI	Projektuojami rodikliai
Naudingas plotas	188,26m ²
Bendrasis plotas	188,26m ²
Pastato tūris	860,00m ³
Projektuojamo pastato užstatymo plotas	233,00m ²
Pastato aukštis/aukštų skaičius	5,10m/1a

PASTABOS:

- Susidariusių atliekų tvarkymas turi būti vadovaujantis LR aplinkos apsaugos ministro 2003-12-30 d. įsakymu Nr. 722 patvirtintais "Atliekų tvarkymo taisyklėmis" nustatytais reikalavimais.
- Nuo kaimyninių sklypų ribų medžių ir krūmų sodinimo atstumai turi būti:
 - krūmų ir gyvatvorių - ne mažiau 1 m;
 - žemaūgių medžių, išaugančių ne daugiau kaip iki 3 m aukščio, - 2 m;
 - kitų medžių - 3 m.
- Greta projektuojamo pastato nėra objektų, kurie sudarytų neigiamą poveikį žmonių sveikatai.
- Matmenys duoti metrais. Visi atstumai atitinka STR2.02.09:2005 "Vienbučiai ir dvibučiai gyvenamieji pastatai" reikalavimus.
- Lietaus ir paviršinių vandenys nuvesti į buitinių nuotekų tinklus draudžiama. Lietaus vanduo nuo stogo bus surenkamas lietvamzdžiais ir integruotas į gruntą. Sklype projektuojami sklypo nuolydžiai atitinka galiojančius teisės aktus (STR 2.02.09:2005 „Vienbučiai ir dvibučiai gyvenamieji pastatai“) bei projektuojami nuolydžiai pririšami prie esamų žemės nuolydžių, todėl bus užtikrinami sklandūs žemės nuolydžio peraukštėjimai, kurie užtikrins sklandų vandens surinkimą bei kritulių vandens integravimą į žemę nepažeidžiant trečiųjų asmenų interesų.
- Vadovaujantis STR 2.06.04:2014 „Gatvės ir vietinės reikšmės keliai. Bendrieji reikalavimai“ poilsio paskirties patalpoms - 1 vieta kiekvienam kambariui (numerui), gyvenamosioms patalpoms - naudingasis plotas didesnis kaip 70 m², bet neviršija 140 m² – 2 vietos. Sklypas nr. 1 - 1 vieta; sklypas nr. 2 ir nr.3 - 3 vietos. Automobilių stovėjimas sprendžiamas sklypo ribose.

Numatoma 5,5 tipo nuovaža (detaliai pateikiama susisiekimo aprašyme)

SUTARTINIAI ŽYMĖJIMAI		
	Projektuojamų sklypų ribos	
	Gretimų sklypų ribos	
	P. Vileišio g., Atgimimo g. žvyro danga	
	Gatvės raudonosios linijos	
	Gatvės vidurio linija	
	Servitutas	
	Projektuojami pastatai	
	Projektuojamo pastato labiausiai išsikišusios stogo konstrukcijos kontūras	
	Esamas elektros tinklų kabelis	
	Elektros tinklų apsaugos zona po 1m nuo ašies	
	Esama žvyro danga	
	Numatoma veja, žalias plotas	
	Numatoma betoninių trinkelėlių danga	
	Numatoma šiukšlių konteinerių vieta	
	Įvažiavimas į sklypą	
	Įėjimas į pastatą	
	Pastato ašių susikirtimo koordinatės	

TOPD Nr. 56:21:640 56:21:641	Kretingos m., P. Vileišio g. 50, 54, Kad. nr. 5634/0007:914, 5634/0007:916		
KOORDINAČIŲ SISTEMA: LKS-94		AUKŠČIŲ SISTEMA: LAS07	
Kvalifikacijos pažymėjimo Nr. 1GKV-772			
VARDAS IR PAVARDE		PARAŠAS	DATA
O. Krusa			2021 04 16
GEODEZININKAS	Kretingos m., P. Vileišio g. 52, Kad. nr. 5634/0007:915		
TIIS Nr. 20210819-013862	Kretingos m., P. Vileišio g. 52, Kad. nr. 5634/0007:915		
KOORDINAČIŲ SISTEMA: LKS-94		AUKŠČIŲ SISTEMA: LAS07	
Kvalifikacijos pažymėjimo Nr. 1GKV-1403			
VARDAS IR PAVARDE		PARAŠAS	DATA
M. Jurkus			2021 08 11
GEODEZININKAS	Kretingos m., P. Vileišio g. 52, Kad. nr. 5634/0007:915		
Atestato/diplomo Nr. A 409	Projektuotojas:	KARTOGRAFINIAI PROJEKTAI	
	Vytauto g. 17, Ila., Kretinga, Im. k.: 300975770	Tel./Fax. (8 445) 78199 Mob. (8 647) 17411 info@kartografiniaiprojektai.lt	
Direktorius	E. Petrauskas	2022	Objektas: Poilsio paskirties pastato ir poilsio paskirties pastatų su gyvenamosiomis patalpomis P. Vileišio g. 50, P. Vileišio g. 52, P. Vileišio g. 54, Kretingos m., statybos projektas. Žemės skl. Kad. Nr. 5634/0007:914, 5634/0007:915, 5634/0007:916
PV, archit.	R. Laužikas	2022	
PP	Užsakovas:	UAB "Danhus"	
Brėžinys:		SKLYPO SUTVARKYMO PLANAS	Mastelis Laida
Žymuo:		KPR-22/08-PP-SP-03	1:500 0
			Lapas Lapų
			1 1

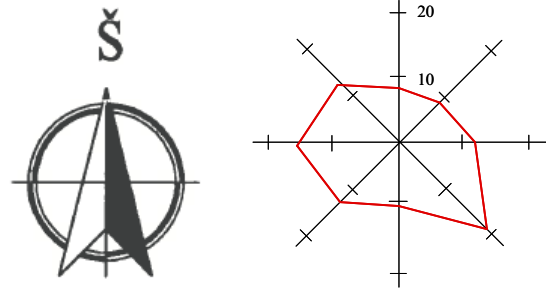

SKLYPŲ KOORDINATĖS		
	X	Y
1	6196928.66	327969.98
2	6196970.80	327969.48
3	6196984.05	327980.14
4	6196952.14	328009.90
5	6196998.71	327991.93
6	6196986.39	328023.33
7	6197026.62	328014.38
8	6197027.68	328026.48
9	6197028.87	328039.99

PASTATOŠIŲ SUSIKIRTIMO KOORDINATĖS (NR. 1)		
	X	Y
P1	6196997.65	328004.26
P2	6197005.30	328007.26
P3	6197005.85	328005.86
P4	6197010.52	328007.70
P5	6197009.98	328009.09
P6	6197015.75	328011.36
P7	6197014.13	328015.49
P8	6197016.63	328016.47
P9	6197015.52	328019.31
P10	6197007.43	328016.14
P11	6197008.28	328013.96
P12	6197003.24	328011.98
P13	6197002.38	328014.16
P14	6196994.91	328011.23

PASTATOŠIŲ SUSIKIRTIMO KOORDINATĖS (NR. 2)		
	X	Y
P1	6196976.62	327991.42
P2	6196984.62	327994.56
P3	6196985.56	327992.17
P4	6196993.66	327995.36
P5	6196989.32	328006.38
P6	6196981.23	328003.20
P7	6196980.31	328005.55
P8	6196972.31	328002.40

PASTATOŠIŲ SUSIKIRTIMO KOORDINATĖS (NR. 3)		
	X	Y
P1	6196951.56	327976.72
P2	6196959.56	327979.87
P3	6196960.50	327977.48
P4	6196968.59	327980.66
P5	6196964.26	327991.69
P6	6196956.16	327988.50
P7	6196955.24	327990.85
P8	6196947.24	327987.70

- PASTABOS:**
- Geriamo vandens tiekimas numatomas iš projektuojamo šachtinio šulinio, atsiradus galimybei statytojas privalo prisijungti prie centralizuotų tinklų, o šachtinį šulinį demontuoti. Vandentiekis įgilinamas ne mažiau kaip 1,50m nuo žemės paviršiaus.
 - Buitines nuotekas numatoma nuvesti į projektuojamą nuotekų valymo įrenginį, atsiradus galimybei statytojas privalo prisijungti prie centralizuotų tinklų, o nuotekų valymo įrenginį demontuoti. Buitinių nuotekų trasa klojama tokia gylyje, kad vamzdžio viršus būtų įgilintas ne mažiau kaip 0,8m nuo žemės paviršiaus.
 - Elektros tinklai neprojektuojami. Laikinas elektros tiekimas numatomas nuo dizelinio generatoriaus.
 - Susidariusių atliekų tvarkymas turi būti vykdomas pagal atliekų tvarkymo taisyklių nustatytus reikalavimus. Statybinių medžiagų išvežimą įforminantys dokumentai turi būti saugomi iki statinio pripažinimo tinkamu naudoti.
 - Lietaus vanduo nuo pastato ir sklypo dangų bus renkamas lietašvaidžiais ir integruojami į gruntą.
 - Vykdydami inžinerinių tinklų įrengimo darbus už sklypo ribų, suniokotas ar pažeistas esamas dangas, būtina pilnai ir kokybiškai atstatyti.
 - Žemės sklypas yra melioruotas. Valstybei priklausantys melioracijos įrenginiai neiškeliami ir nenaikinami, tik apvedami projektuojamą pastatą, jeigu projektuojamas statinys kirstų melioracijos rinktuvą traktoriją. Pažeidus melioracijos tinklus būtina atstatyti savo lėšomis ir kad nenukentėtų kaimyniniai sklypai.

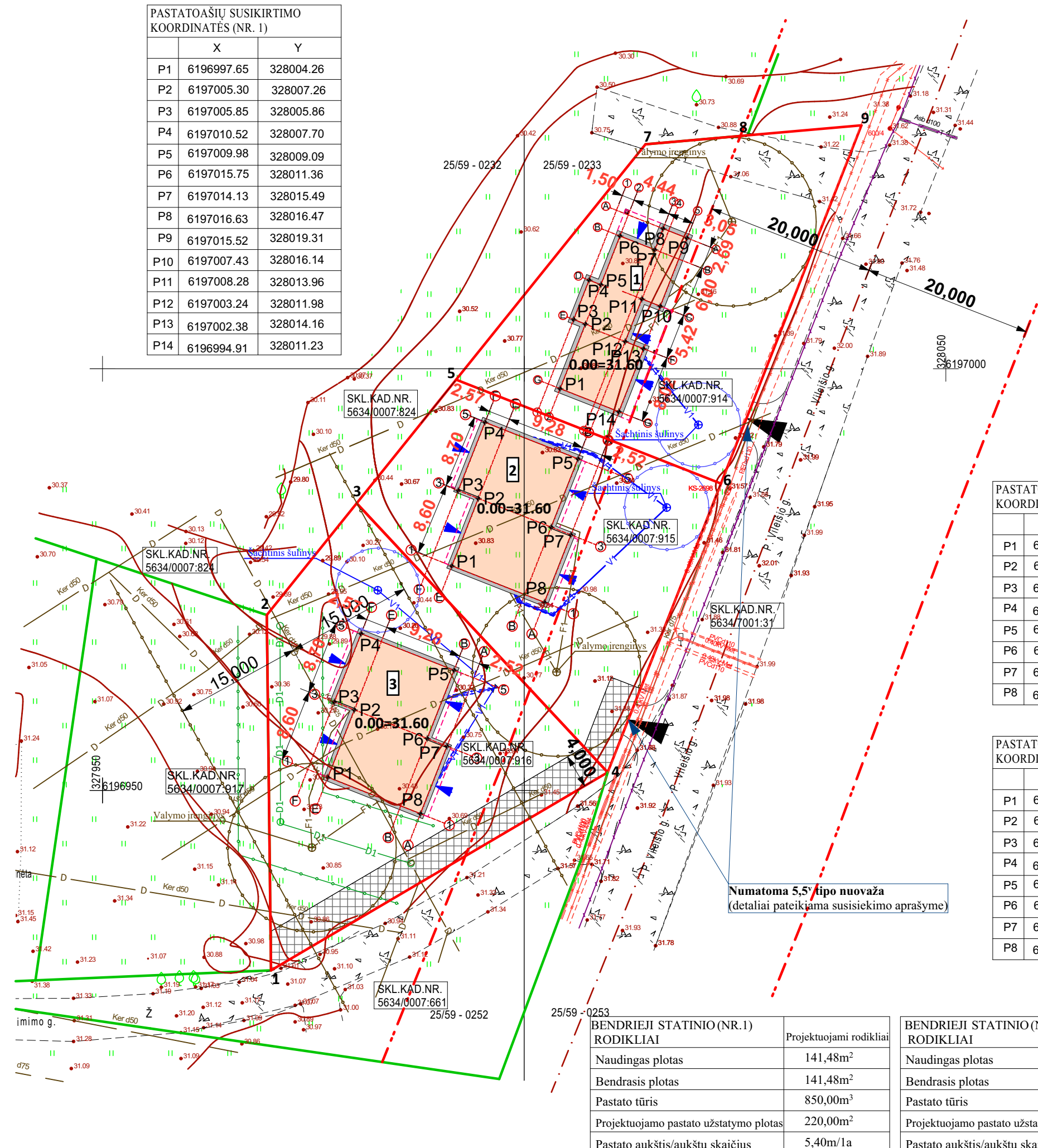

BENDRIEJI STATINIO (NR.1) RODIKLIAI		Projektuojami rodikliai
Naudingas plotas		141,48m ²
Bendras plotas		141,48m ²
Pastato tūris		850,00m ³
Projektuojamo pastato užstatymo plotas		220,00m ²
Pastato aukštis/aukštų skaičius		5,40m/1a

BENDRIEJI STATINIO (NR.2,3) RODIKLIAI		Projektuojami rodikliai
Naudingas plotas		188,26m ²
Bendras plotas		188,26m ²
Pastato tūris		860,00m ³
Projektuojamo pastato užstatymo plotas		233,00m ²
Pastato aukštis/aukštų skaičius		5,10m/1a

SKLYPO RODIKLIAI	Projektuojami rodikliai	Pastabos
Skil. kad. nr. 5634/0007:914		
Sklypo plotas	1102,00m ²	—
Bendras sklypo užstatymo plotas	220,00m ²	—
Užstatymo tankumas	20 %	—
Užstatymo intensyvumas	13%	—
Želdinių užimamas žemės plotas	80%	—
Skil. kad. nr. 5634/0007:915		
Sklypo plotas	1027,00m ²	—
Bendras sklypo užstatymo plotas	233,00m ²	—
Užstatymo tankumas	23 %	—
Užstatymo intensyvumas	18%	—
Želdinių užimamas žemės plotas	75%	—
Skil. kad. nr. 5634/0007:916		
Sklypo plotas	1215,00m ²	—
Bendras sklypo užstatymo plotas	233,00m ²	—
Užstatymo tankumas	19 %	—
Užstatymo intensyvumas	16%	—
Želdinių užimamas žemės plotas	75%	—

SUTARTINIAI ŽYMĖJIMAI		
	Projektuojamų sklypų ribos	
	Gretimų sklypų ribos	
	P. Vileišio g., Atgimimo g. žvyro danga	
	Gatvės raudonosios linijos	
	Gatvės vidurio linija	
	Servitutas	
	Projektuojami pastatai	
	Projektuojamo pastato labiausiai išsikišusios stogo konstrukcijos kontūras	
	Esamas elektros tinklų kabelis	
	Elektros tinklų apsaugos zona po 1m nuo ašies	
	Esami drenažo tinklai	
	Drenažo apsaugos zona	
	Esami ryšių tinklai	
	Projektuojamas šachtinis šulinys	
	Projektuojamo šachtinio šulinio SAZ 5m	
	Projektuojami vandentiekio tinklai, d50,d32	
	Projektuojamas nuotekų valymo įrenginys	
	Projektuojamo valymo įrenginio SAZ 10m	
	Projektuojami buitinių nuotekų tinklai, d160	
	Numatomas drenažo apvedimas, d125	
	Įvažiavimas į sklypą	
	Įėjimas į pastatą	
	Pastato ašių susikirtimo koordinatės	

TOPD Nr. 56:21:640 56:21:641	Kretingos m., P. Vileišio g. 50, 54, Kad. nr. 5634/0007:914, 5634/0007:916		
	KOORDINAČIŲ SISTEMA: LKS-94		AUKŠČIŲ SISTEMA: LAS07
GEODEZININKAS O. Krusa	Kvalifikacijos pažymėjimo Nr. 1GKV-772		DATA
	VARDAS IR PAVARDĖ		PARAŠAS
TIIS Nr. 20210819-013862	Kretingos m., P. Vileišio g. 52, Kad. nr. 5634/0007:915		
	KOORDINAČIŲ SISTEMA: LKS-94		AUKŠČIŲ SISTEMA: LAS07
GEODEZININKAS M. Jurkus	Kvalifikacijos pažymėjimo Nr. 1GKV-1403		DATA
	VARDAS IR PAVARDĖ		PARAŠAS
Atestato/ diplomo Nr. A 409	Projektuotojas: KARTOGRAFINIAI PROJEKTAI		Objektas: Poilsio paskirties pastato ir poilsio paskirties pastatų su gyvenamosiomis patalpomis P. Vileišio g. 50, P. Vileišio g. 52, P. Vileišio g. 54, Kretingos m., statybos projektas. Žemės skl. Kad. Nr.5634/0007:914, 5634/0007:915, 5634/0007:916
	Direktorius	E. Petrauskas	2022
PP	Užsakovas: UAB "Danhus"		Brėžinys: SUVESTINIS INŽINERINIŲ TINKLŲ PLANAS
			Žymuo: KPR-22/08-PP-SP-04
			Mastelis Laida
			1:500 0
			Lapas Lapų
			1 1



Atestato/ diplomo Nr.	Projektuotiotojas: KARTOGRAFINIAI PROJEKTAI			Objektas: Poilsio paskirties pastato ir poilsio paskirties pastatų su gyvenamosiomis patalpomis P. Vileišio g. 50, P. Vileišio g. 52, P. Vileišio g. 54, Kretingos m., statybos projektas. Žemės skl. Kad. Nr.5634/0007:914, 5634/0007:915, 5634/0007:916		
	Vytauto g. 17, IIa., Kretinga Im. k.: 300975770			Tel./Fax. (8 445) 78199 Mob. (8 647) 17411 info@kartografiniaiprojektai.lt		
A 409	Direktorius	E. Petrauskas	2022	Brėžinys:	Mastelis	Laida
	PV, archit.	R. Laužikas	2022			
PP	Užsakovas:	UAB "Danhus"		Žymuo:	Lapas	Lapų
				KPR-22/08-PP-AD-01	1	1

ŠIAURINIS FASADAS (1:100)



RYTINIS FASADAS (1:100)

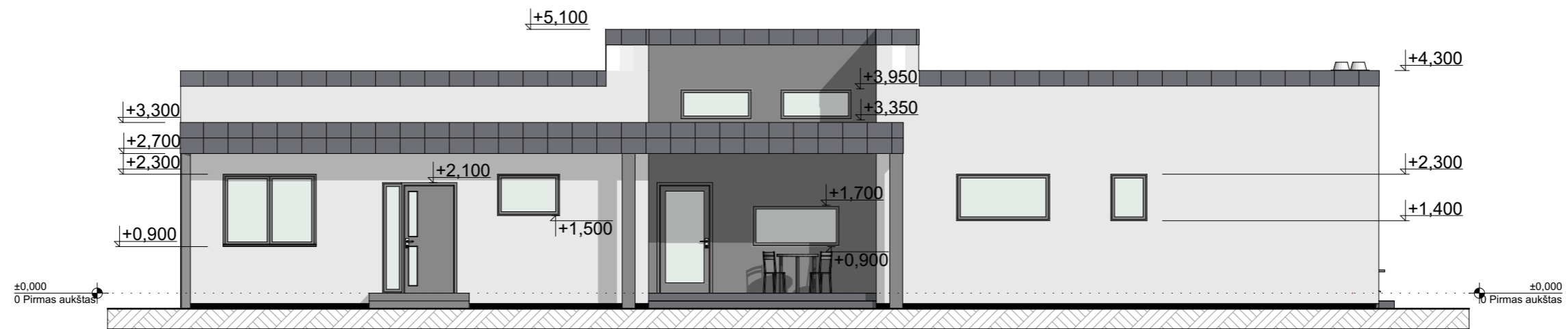

FASADŲ APDAILOS LENTELE

ETALONAS	FASADO ELEMENTAI	APDAILA	SPALVA
	STOGAS	PRILYDOMA DANGA	JUODA
	SIENOS	FASADINIS TINKAS	BALTA, PILKA RAL 7046
	PARAPETAJ	SKARDAI	PILKA RAL 7046
	LANGAI	PLASTIKINIAI	PILKA RAL 7043
	PAMATAI-COKOLIS	FASADINIS TINKAS	PILKA RAL 7046

Atestato/ diplomo Nr.	Projektuotojas: KARTOGRAFINIAI PROJEKTAI			Objektas: Poilsio paskirties pastato ir poilsio paskirties pastatų su gyvenamosiomis patalpomis P. Vileišio g. 50, P. Vileišio g. 52, P. Vileišio g. 54, Kretingos m., statybos projektas. Žemės skl. Kad. Nr.5634/0007:914, 5634/0007:915, 5634/0007:916			
	Vytauto g. 17, IIa., Kretinga Im. k.: 300975770			Tel./Fax. (8 445) 78199 Mob. (8 647) 17411 info@kartografiniaiprojektai.lt			
A 409	Direktorius	E. Petrauskas	2022	Brėžinys:	FASADŲ SPALVINIS SPRENDIMAS (pastatas nr. 1)	Mastelis 1:100	Laida 0
	PV, archit.	R. Laužikas	2022	Žymuo:	KPR-22/08-PP-AD-02	Lapas 1	Lapų 1
PP	Užsakovas: UAB "Danhus"						

PIETINIS FASADAS (1:100)



VAKARINIS FASADAS (1:150)

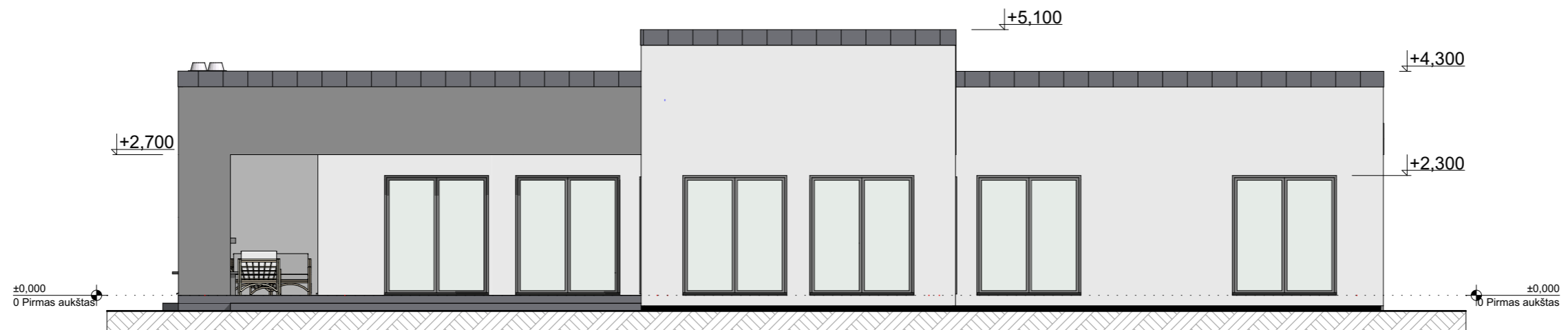

FASADŲ APDAILOS LENTELE

ETALONAS	FASADO ELEMENTAI	APDAILA	SPALVA
	STOGAS	PRILYDOMA DANGA	JUODA
	SIENOS	FASADINIS TINKAS	BALTA, PILKA RAL 7046
	PARAPETAJAI	SKARDAI	PILKA RAL 7046
	LANGAI	PLASTIKINIAI	PILKA RAL 7043
	PAMATAI-COKOLIS	FASADINIS TINKAS	PILKA RAL 7046

Atestato/ diplomo Nr.	Projektuotojas: KARTOGRAFINIAI PROJEKTAI			Objektas: Poilsio paskirties pastato ir poilsio paskirties pastatų su gyvenamosiomis patalpomis P. Vileišio g. 50, P. Vileišio g. 52, P. Vileišio g. 54, Kretingos m., statybos projektas. Žemės skl. Kad. Nr.5634/0007:914, 5634/0007:915, 5634/0007:916			
	Vytauto g. 17, IIa., Kretinga Im. k.: 300975770			Tel./Fax. (8 445) 78199 Mob. (8 647) 17411 info@kartografiniaiprojektai.lt			
A 409	Direktorius PV, archit.	E. Petrauskas R. Laužikas	2022 2022	Brėžinys: FASADŲ SPALVINIS SPRENDIMAS (pastatas nr. 1)		Mastelis 1:100	Laida 0
PP	Užsakovas: UAB "Danhus"			Žymuo: KPR-22/08-PP-AD-03		Lapas 1	Lapų 1

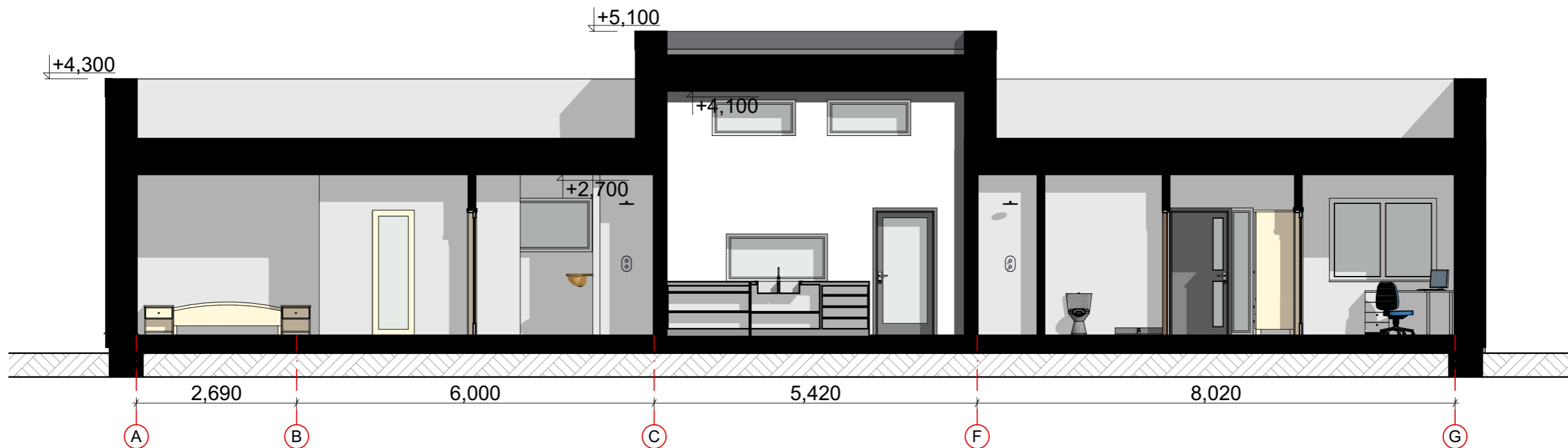

Atestato/ diplomo Nr.	Projektuotojas: KARTOGRAFINIAI PROJEKTAI			Objektas: Poilsio paskirties pastato ir poilsio paskirties pastatų su gyvenamosiomis patalpomis P. Vileišio g. 50, P. Vileišio g. 52, P. Vileišio g. 54, Kretingos m., statybos projektas. Žemės skl. Kad. Nr.5634/0007:914, 5634/0007:915, 5634/0007:916			
	Vytauto g. 17, IIa., Kretinga Im. k.: 300975770			Tel./Fax. (8 445) 78199 Mob. (8 647) 17411 info@kartografiniaiprojektai.lt			
A 409	Direktorius PV, archit.	E. Petrauskas R. Laužikas	2022 2022	Brėžinys: ARCHITEKTŪRINIS PJŪVIS 1-1 (pastatas nr. 1)		Mastelis 1:75	Laida 0
PP	Užsakovas: UAB "Danhus"			Žymuo: KPR-22/08-PP-AD-05		Lapas 1	Lapų 1

VAKARINIS FASADAS (1:100)



ŠIAURINIS FASADAS (1:100)

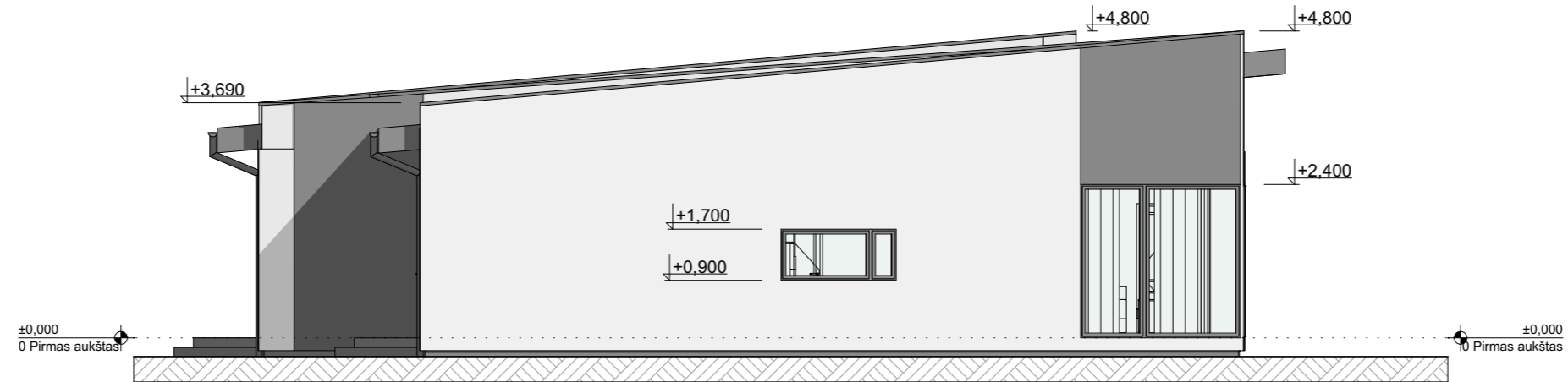

FASADŲ APDAILOS LENTELE

ETALONAS	FASADO ELEMENTAI	APDAILA	SPALVA
	STOGAS	SKARDOS LAKŠTŲ DANGA	PILKA RAL 7043
	SIENOS	FASADINIS TINKAS	BALTA,PILKA RAL 7046
	LANGAI	PLASTIKINIAI	PILKA RAL 7043
	PAMATAI-COKOLIS	FASADINIS TINKAS	PILKA RAL 7046
	LIETVAMZDŽIAI	METALINIAI	PILKA RAL 7046

Atestato/ diplomo Nr.	Projektuotojas: KARTOGRAFINIAI PROJEKTAI			Objektas: Poilsio paskirties pastato ir poilsio paskirties pastatų su gyvenamosiomis patalpomis P. Vileišio g. 50, P. Vileišio g. 52, P. Vileišio g. 54, Kretingos m., statybos projektas. Žemės skl. Kad. Nr.5634/0007:914, 5634/0007:915, 5634/0007:916		
	Vytauto g. 17, IIa., Kretinga Im. k.: 300975770			Tel./Fax. (8 445) 78199 Mob. (8 647) 17411 info@kartografiniaiprojektai.lt		
A 409	Direktorius	E. Petrauskas	2022	Brėžinys: FASADŲ SPALVINIS SPRENDIMAS (pastatas nr. 2,3)		Mastelis 1:100
	PV, archit.	R. Laužikas	2022	Žymuo: KPR-22/08-PP-AD-06		Laida 0
PP	Užsakovas: UAB "Danhus"					Lapas 1
						Lapų 1

RYTINIS FASADAS (1:100)



PIETINIS FASADAS (1:150)

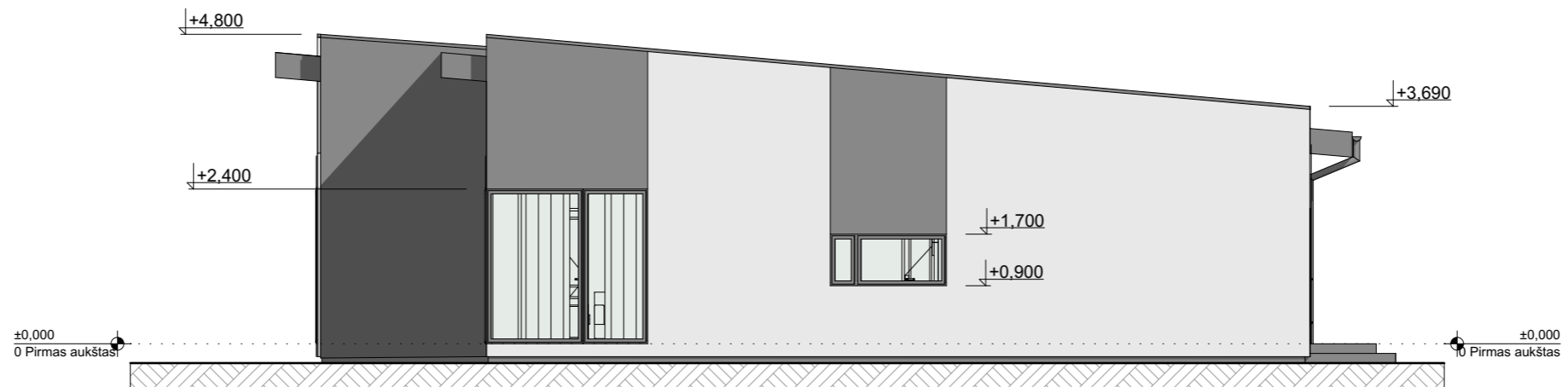

FASADŲ APDAILOS LENTELE

ETALONAS	FASADO ELEMENTAI	APDAILA	SPALVA
	STOGAS	SKARDOS LAKŠTŲ DANGA	PILKA RAL 7043
	SIENOS	FASADINIS TINKAS	BALTA, PILKA RAL 7046
	LANGAI	PLASTIKINIAI	PILKA RAL 7043
	PAMATAI-COKOLIS	FASADINIS TINKAS	PILKA RAL 7046
	LIETVAMZDŽIAI	METALINIAI	PILKA RAL 7046

Atestato/ diplomo Nr.	Projektuotojas: KARTOGRAFINIAI PROJEKTAI			Objektas: Poilsio paskirties pastato ir poilsio paskirties pastatų su gyvenamosiomis patalpomis P. Vileišio g. 50, P. Vileišio g. 52, P. Vileišio g. 54, Kretingos m., statybos projektas. Žemės skl. Kad. Nr.5634/0007:914, 5634/0007:915, 5634/0007:916		
	Vytauto g. 17, Ila., Kretinga Im. k.: 300975770			Tel./Fax. (8 445) 78199 Mob. (8 647) 17411 info@kartografiniaiprojektai.lt		
A 409	Direktorius PV, archit.	E. Petrauskas R. Laužikas	2022 2022	Brėžinys: FASADŲ SPALVINIS SPRENDIMAS (pastatas nr. 2,3)		Mastelis 1:150
PP	Užsakovas: UAB "Danhus"			Žymuo: KPR-22/08-PP-AD-07		Laida 0 Lapų 1

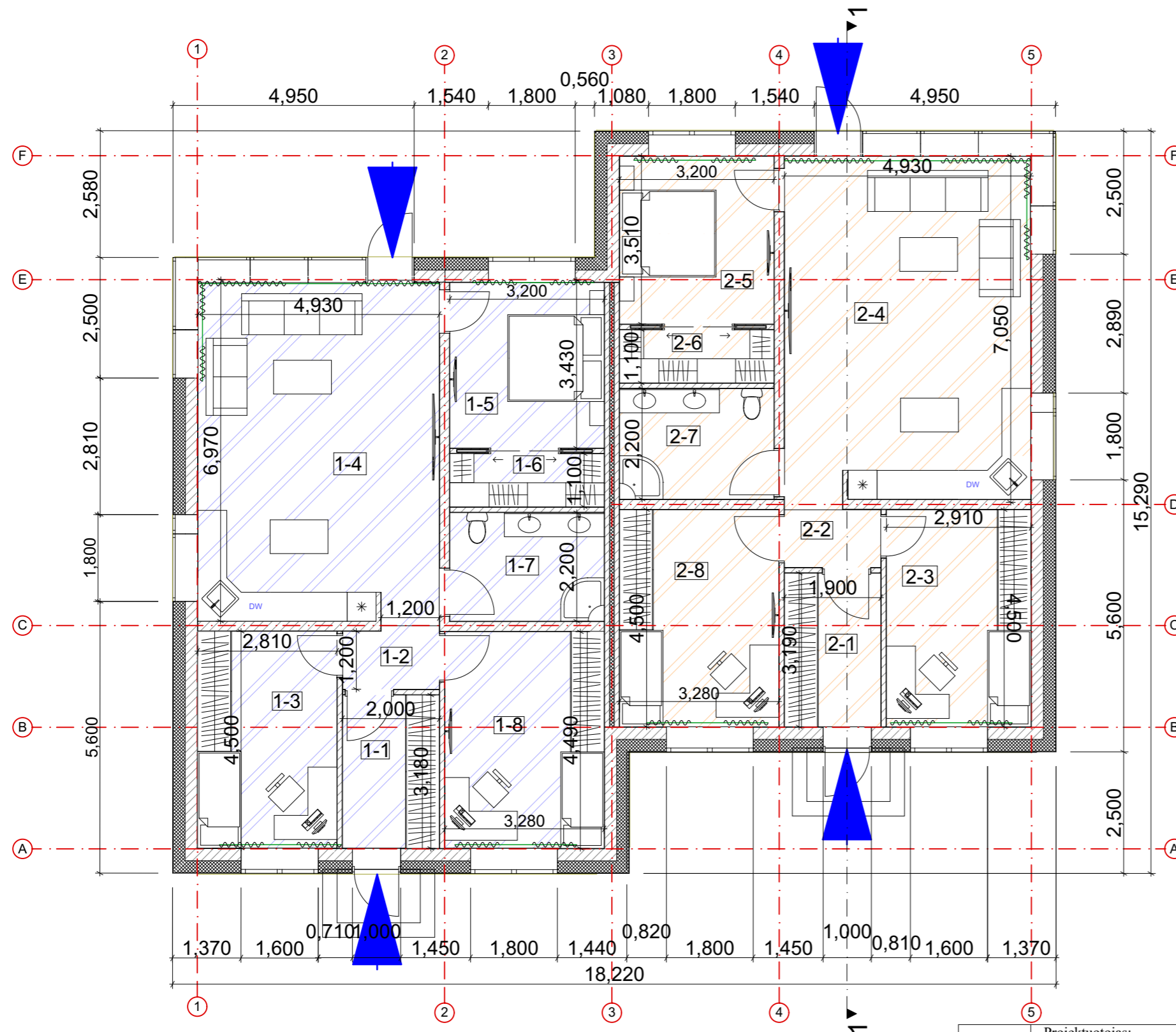

PASTATOPATALPŲ EKSPLIKACIJA		
Pat. Nr.	Pavadinimas	Plotas, m ²
Pirmo aukšto planas		
1-1	Tambūras	6,36
1-2	Koridorius	2,40
1-3	Kambarys	12,65
1-4	Virtuvė/svetainė	36,09
1-5	Kambarys	10,98
1-6	Drabužinė	3,52
1-7	San. mazgas	7,04
1-8	Kambarys	14,76
Bendras gyvenamosios paskirties patalpų plotas		93,80
2-1	Tambūras	6,04
2-2	Koridorius	2,28
2-3	Kambarys	13,10
2-4	Virtuvė/svetainė	36,49
2-5	Kambarys	11,23
2-6	Drabužinė	3,52
2-7	San.mazgas	7,04
2-8	Kambarys	14,76
Bendras poilsio paskirties patalpų plotas		94,46

Pastabos:

Remiantis rekuperacine sistema, patalpose numatoma įrengti sieninius mini rekuperatorius. Mini rekuperatorius skirtas montavimui išorinėje pastato sienoje, jis montuojamas sienoje paruoštoje apvalioje angoje. Ortakiais yra paduodamas šviežias oras į patalpas bei šalinamas blogas oras iš patalpų.
Ventiliacines angas statybos eigoje tikslinti vadovaujantis atskiru rekuperacijos projektu.

Atestato/ diplomo Nr.	Projektuotojas: KARTOGRAFINIAI PROJEKTAI		Objektas: Poilsio paskirties pastato ir poilsio paskirties pastatų su gyvenamosiomis patalpomis P. Vileišio g. 50, P. Vileišio g. 52, P. Vileišio g. 54, Kretingos m., statybos projektas. Žemės skl. Kad. Nr.5634/0007:914, 5634/0007:915, 5634/0007:916	
	Vytauto g. 17, Ila., Kretinga Im. k.: 300975770		Tel./Fax. (8 445) 78199 Mob. (8 647) 17411 info@kartografiniaiprojektai.lt	
A 409	Direktorius PV, archit.	E. Petrauskas R. Laužikas	2022 2022	Brėžinys: PIRMO AUKŠTO PLANAS (pastatas nr.2,3)
PP	Užsakovas: UAB "Danhus"			Žymuo: KPR-22/08-PP-AD-08
				Mastelis 1:100
				Laida 0
				Lapas 1
				Lapų 1

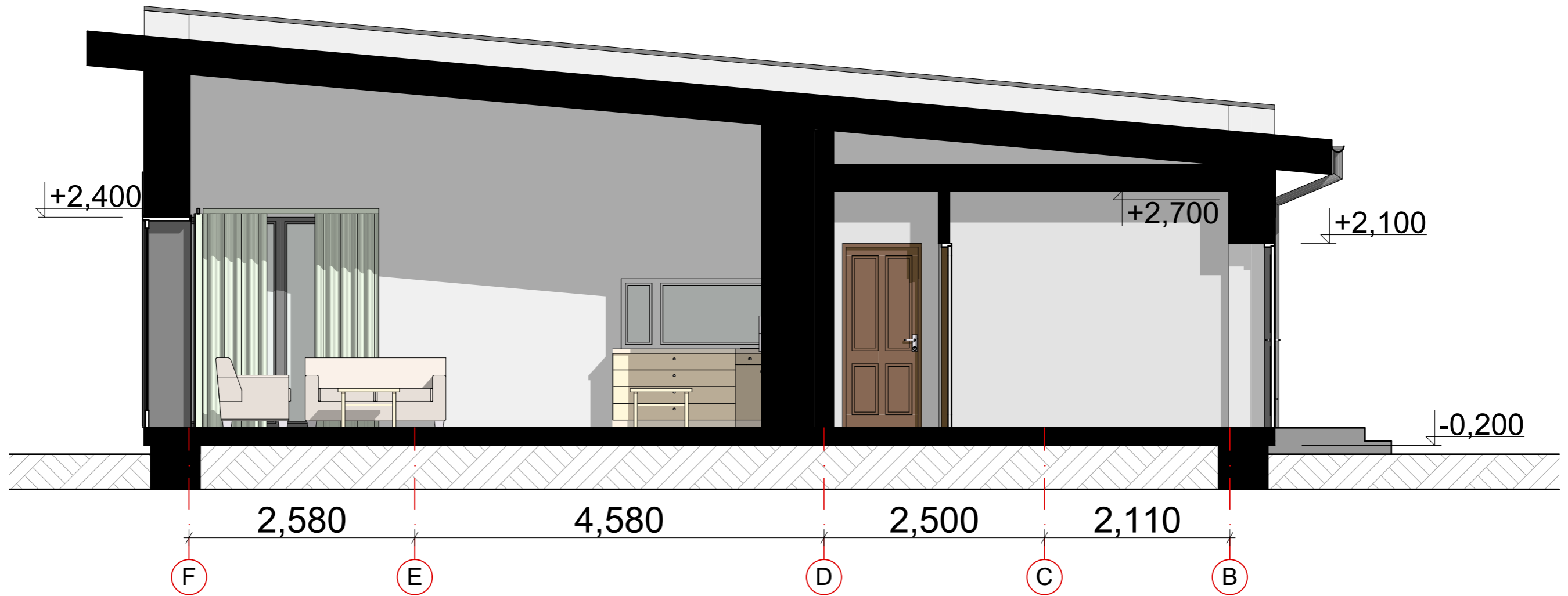

Atestato/ diplomo Nr.	Projektuotojas: KARTOGRAFINIAI PROJEKTAI			Objektas: Poilsio paskirties pastato ir poilsio paskirties pastatų su gyvenamosiomis patalpomis P. Vileišio g. 50, P. Vileišio g. 52, P. Vileišio g. 54, Kretingos m., statybos projektas. Žemės skl. Kad. Nr.5634/0007:914, 5634/0007:915, 5634/0007:916		
	Vytauto g. 17, IIa., Kretinga Im. k.: 300975770			Tel./Fax. (8 445) 78199 Mob. (8 647) 17411 info@kartografiniaiprojektai.lt		
A 409	Direktorius	E. Petrauskas	2022	Brėžinys: ARCHITEKTŪRINIS PJŪVIS 1-1	Mastelis	Laida
	PV, archit.	R. Laužikas	2022		1:50	0
PP	Užsakovas:	UAB "Danhus"		Žymuo:	KPR-22/08-PP-AD-09	Lapas 1
						Lapų 1