

Pirmo aukšto planas M1:100

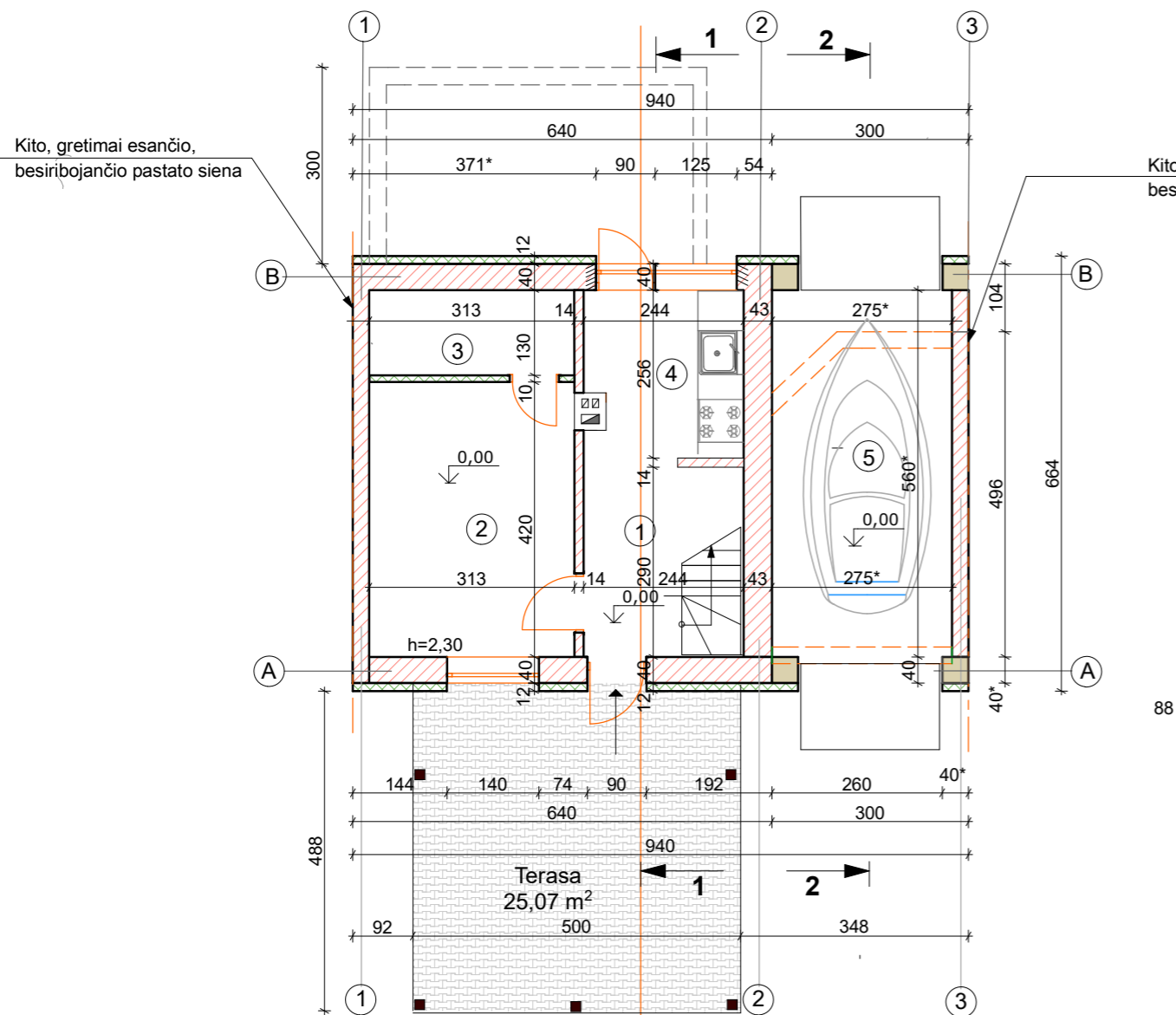

Antro aukšto planas M1:100

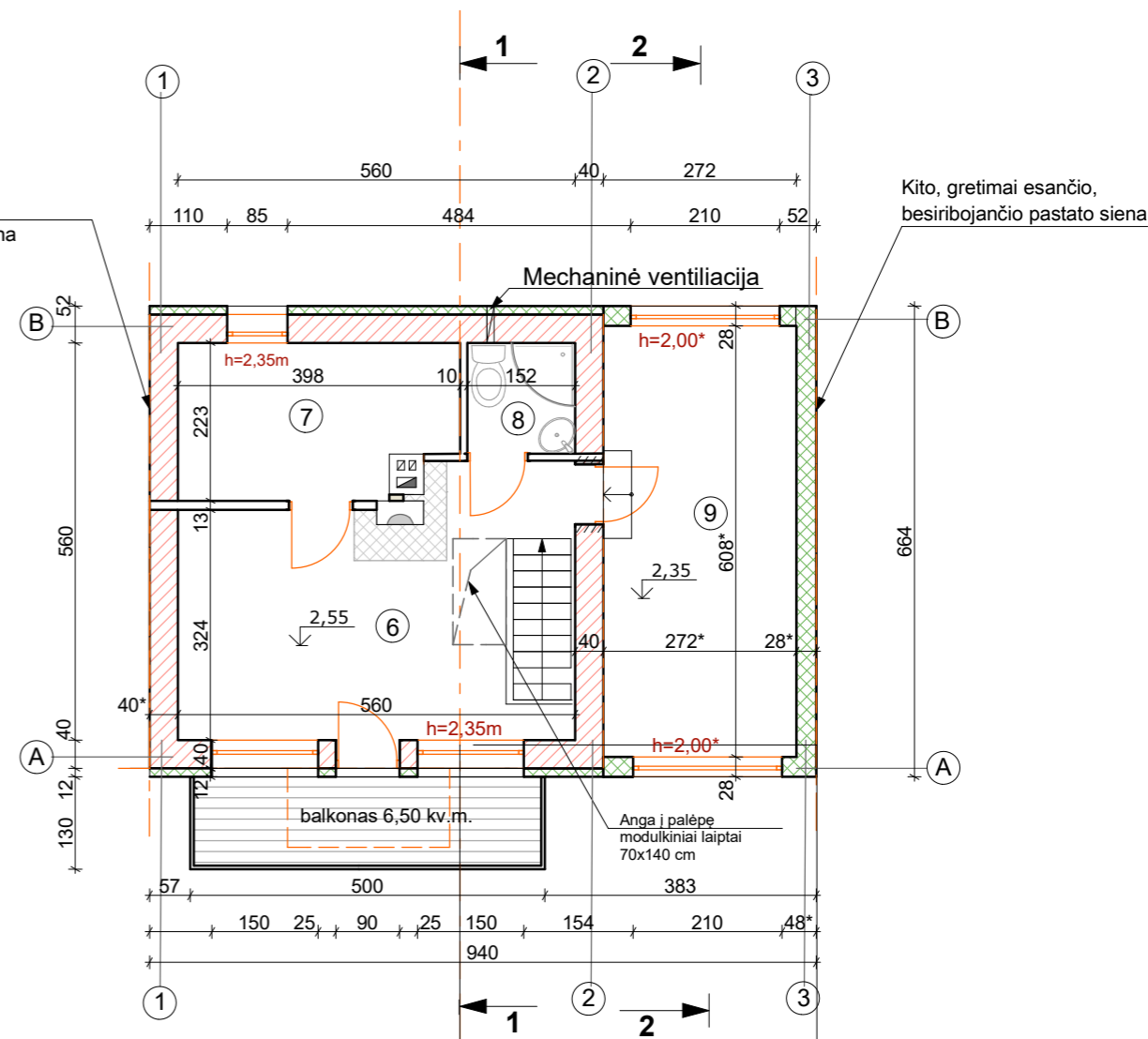

PIRMO IR ANTRO AUKŠTO PATALPŲ EKSPLIKACIJA

Eil. Nr.	Pavadinimas	Plotas m ²
Esamos patalpos		
1	Koridorius	5,41
2	Kambarys	13,15
3	Pagalbinė patalpa	4,07
4	Virtuvė	6,05
Viso :		28,68 m²
5	Garažas /rekonstr./	15,40
Viso pirmo aukšto:		44,08 m²
6	Kambarys	18,51
7	Kambarys	8,15
8	Dušas, WC	2,37
9	Kambarys /projekt./	16,54
Viso antro aukšto:		45,57m²
Iš viso bendrasis plotas		89,65 m²

SUTARTINIAI ŽYMĖJIMAI

- ← Įėjimas/išėjimas į/iš pastatą/pastato
- esama apšiltinta mūro siena
- projektuojama medinė karkasinė siena
- projektuojama mūro siena
- griauamos sienos
- išardoma mūro siena
- betoninių trinkelų danga
- terasinių lentų danga

PASTABOS:

- 1*. Matmuo tikslinamas vietoje.
2. Brėžinys neskirtas matuoti.
3. Matmenys duoti centimetrais.
4. Išorinės sienos - apšiltinamas 10 cm storio šiluminės izoliacijos sl. su struktūrinio tinko apdaila išorėje.
5. Naujai projektuojama siena- medinė karkasinė.
6. Pertvaros išlieka esamos.





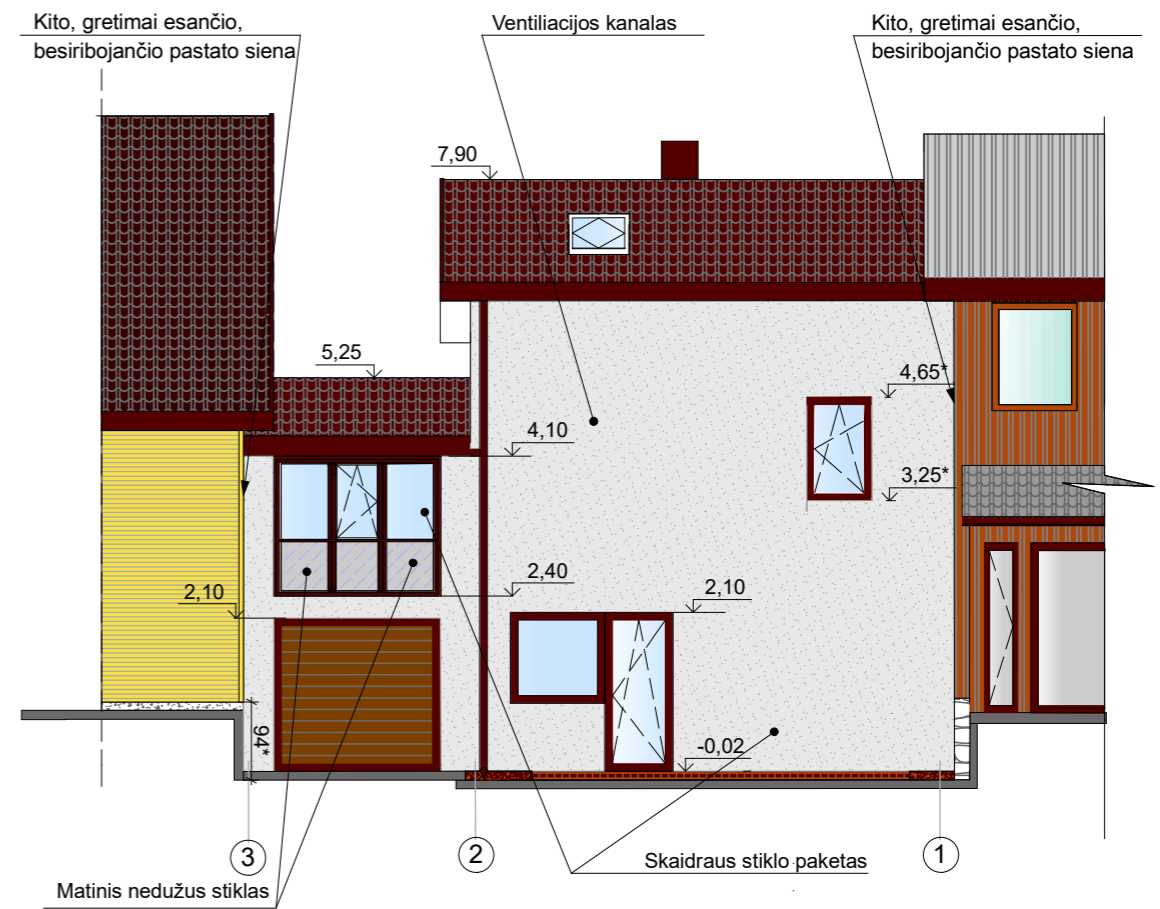
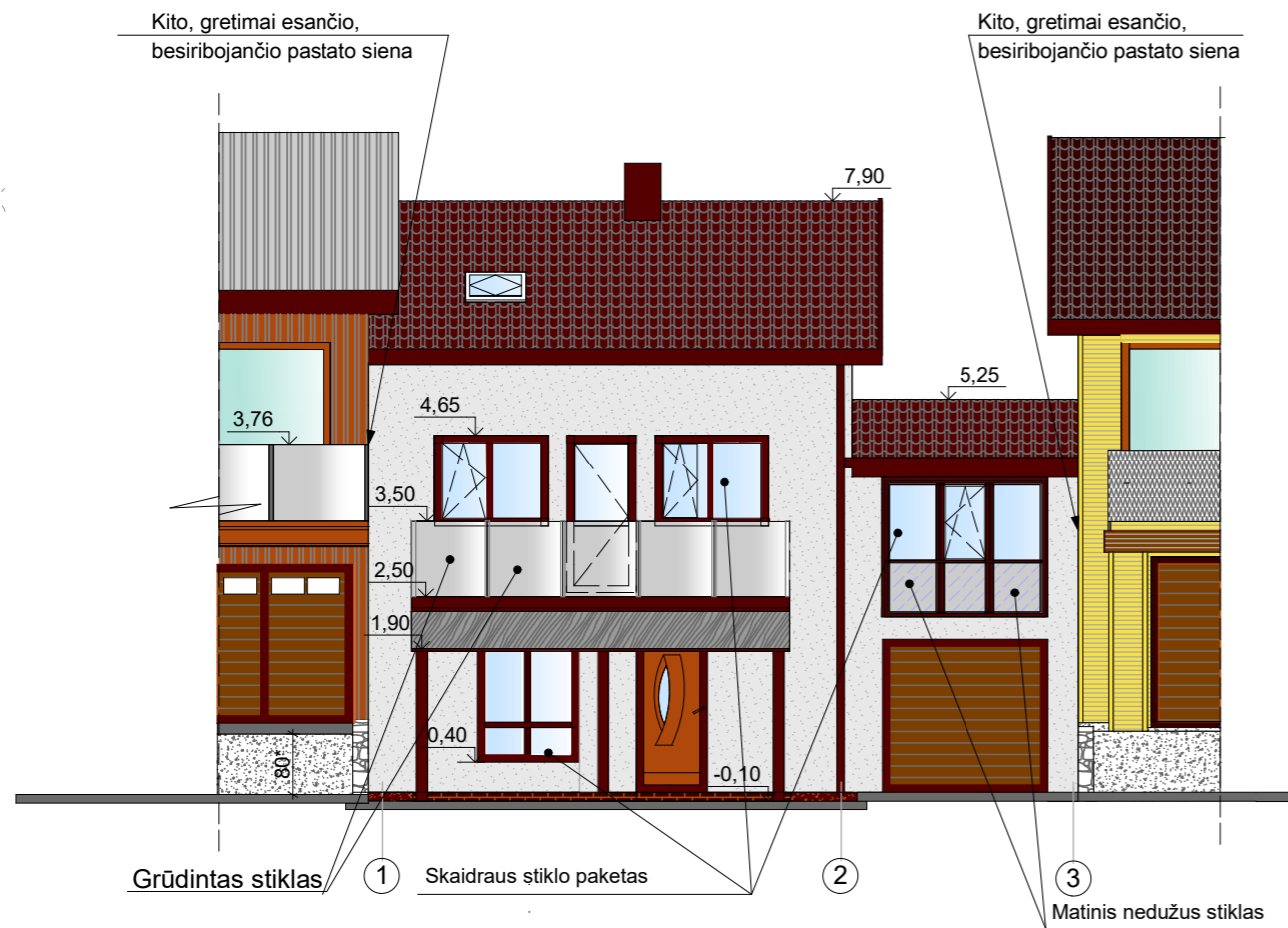

0	2022-01	Projektiniai pasiūlymai
Laida	Išleidimo data	Laidos statusas, keitimo priežastis (jei taikoma)
KVAL.PAT. DOK. NR. Nr. 014604	PROJEKTUOTOJAS UAB "PRIENŲ PROJEKTAS" prienu.projektas@gmail.com	STATINIO PROJEKTO PAVADINIMAS Dviejų garažų unikalus Nr.6998-4001-5011:0005, Žemaitės g.103 B-1 ir unikalus Nr.6998-4001-5055, Žemaitės g.103A Prienuose, paskirties keitimo, jų apjungimo ir rekonstravimo į poilsio paskirties pastatą projektas
A 754	PV	J.Šyvokienė
A 754	SA PDV	J.Šyvokienė
5322	Arch.	A. Raulinaitienė
LT	STATYTOJAS IR (ARBA) UŽSAKOVAS: Š.G (fizinis asmuo)	DOKUMENTO ŽYMUO 202202-01-PP-SA.B -01
		Laida
		0
		Lapas
		1
		Lapų
		1

Fasadas tarp ašiu1-3 M1:100

Fasadas tarp ašiu 3-1 M1:100



SUTARTINIS ŽYMĖJIMAS

-  Stogo danga - profiliuota skarda t. rudos spalvos RAL 8017
-  Sienos- struktūrinis tinkas, RAL 1015 dramblio kaulo spalva
-  Langų rėmai -PVC plastikiniai t.rudos spalvos RAL 8017 arba artima rudai spalvai
-  Cokolis - struktūrinis tinkas RAL 8017 t.rudos spalvos
-  Visi skardinimo darbai, RAL 8017 t.rudos spalvos
-  Kanalinis polikarbonatas 6 mm - bronz

Pastabos:

1. Matmenys duoti centimetrais, altitudės metrais.
2. Cokolis tinkuojamas drėgmei atspariu tinku ir dažomas fasadiniais tamsiai rudos spalvos RAL 8017 dažais.
3. Fasadų apdaila -struktūrinis tinkas dramblio kaulo spalvos RAL 1015.
4. Langų rėmai PVC plastikiniai su stiklo paketais, iš išorės t.rudos spalvos RAL 8017 arba artima rudai spalvai iš vidaus baltos spalvos.
5. Stogo danga - profiliuotos skardos lakštai t.rudos spalvos RAL 8017.
6. Lietaus vandens nuvedimas nuo stogo išorinis - lietloviais ir lietvamzdžiais, spalva t.ruda RAL8017.
7. Patariama vadovautis spalvos kodais RAL, o ne pagal brėžinyje matoma spalva.
8. *Matmuo tikslinamas vietoje.

0	2022-01	Projektiniai pasiūlymai			
Laida	Išleidimo data	Laidos statusas, keitimo priežastis (jei taikoma)			
KVAL.PAT. DOK. NR. Nr.	PROJEKTUOTOJAS UAB "PRIENŲ PROJEKTAS" prienu.projektas@gmail.com		STATINIO PROJEKTO PAVADINIMAS Dviejų garažų unikalus Nr.6998-4001-5011:0005, Žemaitės g.103 B-1 ir unikalus Nr.6998-4001-5055, Žemaitės g.103A Prienuose, paskirties keitimo, jų apjungimo ir rekonstravimo į poilsio paskirties pastatų projektas		
014604	PV	J.Šyvokienė	DOKUMENTO PAVADINIMAS fasadas tarp ašiu 1-3, 3-1 M1:100	Laida	
A 754	SA PDV	J.Šyvokienė		0	
5322	Arch.	A. Raulinaitienė			
LT	STATYTOJAS IR (ARBA) UŽSAKOVAS: Š.G (fizinis asmuo)		DOKUMENTO ŽYMUO 202202-01-PP-SA.B -02	Lapas	Lapų
				1	1

Pjūvis 1-1 M1:100

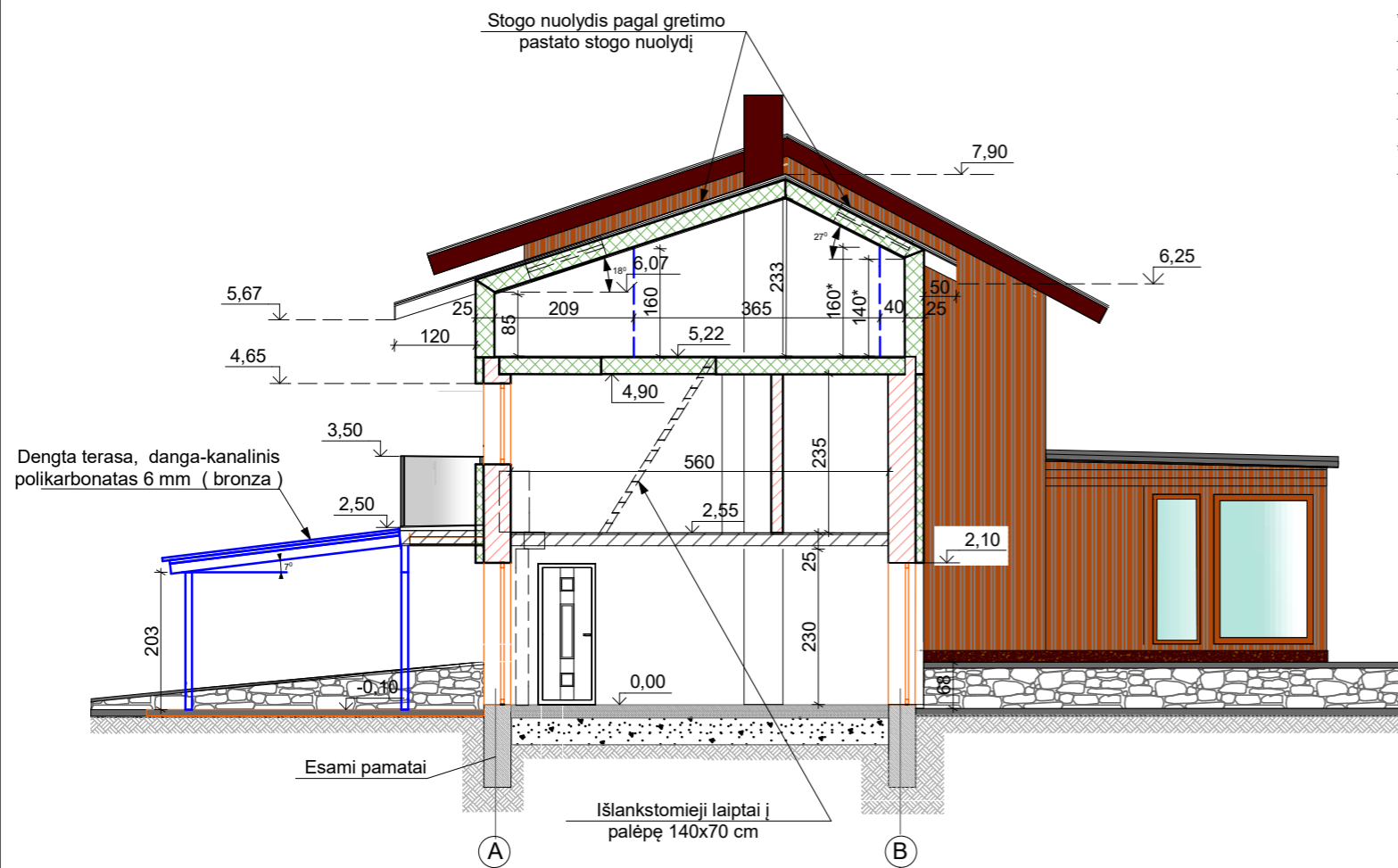

Pjūvis 2-2 M1:100

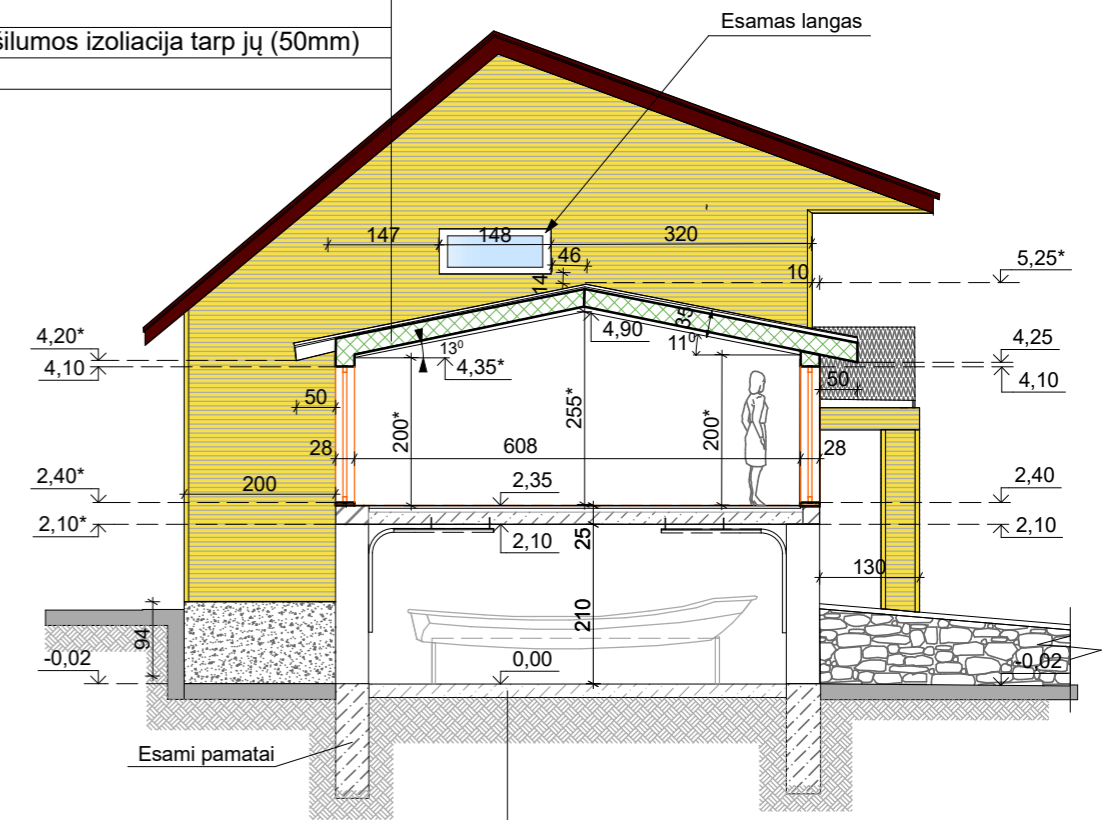

- Profiliuota skarda su grebėstais
- Išilginiai grebėstai (25 mm)
- Hidroizoliacija
- Vėdinamas oro tarpas (50 mm)
- Priešvėjinė izoliacija
- Gegnės ir šilumos izoliacija tarp jų (250mm)
- Garų izoliacija
- Skersiniai taškai ir šilumos izoliacija tarp jų (50mm)
- Vidaus apdaila

Betonas C12/15
 Smėlio paruošiamasis sl.
 Žvyras arba skalda 40-60 mm stambumo
 įplūkto į gruntą ne giliau kaip 40 mm.
 Gruntas

0	2022-01	Projektiniai pasiūlymai		
Laida	Išleidimo data	Laidos statusas, keitimo priežastis (jei taikoma)		
KVAL.PAT. DOK. NR. Nr.	014604	PROJEKTUOTOJAS UAB "PRIENŲ PROJEKTAS" prienu.projektas@gmail.com	STATINIO PROJEKTO PAVADINIMAS Dviejų garažų unikalus Nr.6998-4001-5011:0005, Žemaitės g.103 B-1 ir unikalus Nr.6998-4001-5055, Žemaitės g.103A Prienuose, paskirties keitimo, jų apjungimo ir rekonstravimo į poilsio paskirties pastatą projektas	
A 754	PV	J.Šyvokienė		DOKUMENTO PAVADINIMAS pjūvis 1-1, pjūvis 2-2 M1:100
A 754	SA PDV	J.Šyvokienė		
5322	Arch.	A. Raulinaitienė		Laida 0
LT	STATYTOJAS IR (ARBA) UŽSAKOVAS: Š.G (fizinis asmuo)		DOKUMENTO ŽYMUO 202202-01-PP-SA.B -03	Lapas 1
				Lapų 1