

**STATINIO PROJEKTO PAVADINIMAS:** NEGYVENAMOSIOS PASKIRTIES, VIEŠBUČIO SENŲJŲ  
GUDELIŲ G. 62, GUDELIŲ K., ZUJŪNŲ SEN., VILNIAUS R.  
SAV., STATYBOS PROJEKTAS

**STATINIO PAVADINIMAS:**

**UŽSAKOVAS/STATYTOJAS:** \_\_\_\_\_  
Parašas:

**PROJEKTUOTOJAS:** MB "SOLIDE LABORO"

**STATINIO PROJEKTO NUMERIS:** SL-21-G

**STATINIO KATEGORIJA:** NEYPATINGAS STATINYS

**STATINIO PROJEKTO DALIS:** ARCHITEKTŪROS DALIS

**STATINIO PROJEKTO ETAPAS:** PP

**BYLOS ŽYMUO:** SL-21-G-PP-SA

**LAIDA, BYLOS IŠLEIDIMO DATA:** 0, 2021-10

Pareigos, atestato nr.	Pavardė	Parašas
MB „Solide laboro“ direktorius	Kasparas Kukarskas	
PV (A1353)	Raimundas Kukarskas	

<b>MB "Solide laboro"</b> <u>info@solidlab.lt</u>	Negyvenamosios paskirties, viešbučio Senujų Gudelių g. 62, Vilniaus raj., (skl.kad.nr. 4110/0600:172) statybos projektas
SL-21	

## AIŠKINAMASIS RAŠTAS

Šis aiškinamasis raštas yra neatsiejama techninio projekto dalis. Gavus leidimą statybai, šis aiškinamasis raštas tampa privalomu statybos dokumentu.

### 1. PRIVALOMŲJŲ RENGIMO DOKUMENTŲ BEI PAGRINDINIŲ NORMATYVINIŲ STATYBOS TECHNINIŲ DOKUMENTŲ, KURIAIS VADOVAUJANTIS PARENGTAS PROJEKTAS, SĄRAŠAS:

#### 1.1. RENGIMO DOKUMENTAI

- 1.1.1. NT Registro centrinio duomenų banko išrašas (žemės sklypas, unik nr. 4400-2874-9704, kad. Nr.: 4110/0600:172),
- 1.1.2. Žemės sklypo planas
- 1.1.3. Projektavimo užduotimi ir kitais statytojo, projektavimo eigoje, pateiktais dokumentais;
- 1.1.4. Lietuvos Respublikos teritorijų planavimo įstatymu;
- 1.1.5. Lietuvos Respublikos statybos įstatymu;
- 1.1.6. Lietuvos Respublikos žemės įstatymu;
- 1.1.7. Planuojamos ūkinės veiklos aplinkai vertinimo įstatymu;
- 1.1.8. Lietuvos Respublikos specialiųjų žemės naudojimo sąlygų įstatymu;
- 1.1.9. Lietuvos Respublikos darbuotojų saugos ir sveikatos įstatymas (Žin., 2003, Nr. 70-3170);
- 1.1.10. Lietuvos Respublikos civilinės saugos įstatymas (Žin., 1998, Nr. 115-3230; 2009, Nr. 159-7207);
- 1.1.11. Galiojančiomis statybos normomis ir taisyklėmis, naujų statybinių medžiagų bei technologijų panaudojimo rekomendacijomis;

#### 1.2. NORMATYVINIAI DOKUMENTAI

- 1.2.1. LR Statybos įstatymas Nr. I-1240
- 1.2.2. LR Žemės įstatymas. 1994-04-26, Nr.I-446
- 1.2.3. STR 1.04.04:2017 Statinio projektavimas, statinio ekspertizė
- 1.2.4. STR 1.06.01:2016 „Statybos darbai. Statinio statybos priežiūra“;

0	2021-10		STATYBOS LEIDIMUI		
LAIDA	IŠLEIDIMO DATA		LAIDOS STATUSAS. KEITIMO PRIEŽASTIS (JEI TAIKOMA)		
KVAL. PATV. DOK. NR.	<b>MB "Solide laboro"</b> info@solidlab.lt 8611 52252		STATINIO PROJEKTO PAVADINIMAS:		
			Negyvenamosios paskirties, viešbučio Senujų Gudelių g. 62, Vilniaus r. sav., Zujūnų sen., Gudelių k. (skl.kad.nr. 4110/0600:172) statybos projektas		
A1353	SPV	R.Kukarskas	TRUMPALAIKO APGYVENDINIMO PASTATAI		
	Arch.	K.Kukarskas			
			DOKUMENTO PAVADINIMAS:	LAIDA	
			AIŠKINAMASIS RAŠTAS	0	
LT	STATYTOJAS IR (ARBA) UŽSAKOVAS:		DOKUMENTO ŽYMUO:	LAPAS	LAPŲ
			SL-21-G-PP-SA-AR	1	4

<p><b>MB "Solide laboro"</b>  <a href="mailto:info@solidlab.lt">info@solidlab.lt</a></p>	<p>Negyvenamosios paskirties, viešbučio Senujų Gudelių g. 62, Vilniaus r. sav., Zujūnų sen., Gudelių k. (skl.kad.nr. 4110/0600:172) statybos projektas</p>
<p>SL-21</p>	

- 1.2.5. STR 1.01.03:2017 Statinių klasifikavimas
- 1.2.6. STR 1.05.01:2017 „Statybą leidžiantys dokumentai. Statybos užbaigimas. Statybos sustabdymas. Savavališkos statybos padarinių šalinimas. Statybos pagal neteisėtai išduotą statybą leidžiantį dokumentą padarinių šalinimas
- 1.2.7. STR 2.01.01(1): 2005 Esminiai statinio reikalavimai. Mechaninis patvarumas ir pastovumas;
- 1.2.8. STR 2.01.01(2): 1999 Esminiai statinio reikalavimai. Gaisrinė sauga;
- 1.2.9. STR 2.01.01(3):1999 "Esminiai statinio reikalavimai. Higiena, sveikata, aplinkos apsauga"
- 1.2.10. STR 2.01.01(4); 2008 Esminiai statinio reikalavimai. Naudojimo sauga;
- 1.2.11. STR 2.01.01(5): 2008 Esminiai statinio reikalavimai. Apsauga nuo triukšmo;
- 1.2.12. STR 2.01.01(6):2008 "Esminis statinio reikalavimas "Energijos taupymas ir šilumos išsaugojimas"
- 1.2.13. STR 2.01.02:2016 Pastatų energinio naudingumo projektavimas ir sertifikavimas
- 1.2.14. STR 2.02.02:2004 Visuomeninės paskirties statiniai
- 1.2.17. STR 1.12.06:2002 Statinio naudojimo paskirtis ir gyvavimo trukmė
- 1.2.15. STR 2.06.04:2014 Gatvės ir vietinės reikšmės keliai. Bendrieji reikalavimai
- 1.2.16. STR 2.01.06:2009 Statinių apsauga nuo žaibo. Išorinė statinių apsauga nuo žaibo
- 1.2.17. STR 2.03.01:2019 Statinių prieinamumas
- 1.2.18. STR 2.05.04:2003 Poveikiai ir apkrovos
- 1.2.19. STR 2.05.03:2003 Statybinių konstrukcijų projektavimo pagrindai
- 1.2.20. STR 2.01.06:2009 Statinių apsauga nuo žaibo. Išorinė statinių apsauga nuo žaibo
- 1.2.21. STR 2.04.01:2018 Pastatų atitvaros. Sienos, stogai, langai ir išorinės įėjimo durys
- 1.2.22. Lietuvos standartai ir statybos taisyklės:
- 1.2.23. LST 1516: 2015 statinio projektas. Bendrieji įforminimo reikalavimai;
- 1.2.24. LST ISO 4067 / 1: 1994 Technikos brėžiniai. Pastatų įranga. Pirmoji dalis. Grafiniai ženklai vandentiekiiui, kanalizacijai, šildymui ir vėdinimui vaizduoti;
- 1.2.25. LST ISO 4067 / 2: 1994 Pastatų ir inžinerinių statinių brėžiniai. Pastatų įranga. Antroji dalis.
- 1.2.26. Supaprastintas sanitarinių prietaisų vaizdavimas;
- 1.2.27. Minimalūs komunalinių atliekų tvarkymo paslaugos kokybės reikalavimai
- 1.2.28. Pagrindiniai gaisrinės saugos reikalavimai;
- 1.2.29. Priklausomųjų želdynų normų (plotų) nustatymo tvarkos aprašas;
- 1.2.30. HN 33:2011 Triukšmo ribiniai dydžiai gyvenamuosiuose ir visuomeninės paskirties pastatuose bei jų aplinkoje.
- 1.2.31. HN 42:2009 Gyvenamųjų ir visuomeninių pastatų patalpų mikroklimatas.
- 1.2.32. Rekomendacijos:
- 1.2.33. R 16 – 00 Statinio projekto sudėtis (Žin., 2000, Nr. 55-1616);
- 1.2.34. R 25 – 00 Statinio techninis projektas. Bendrieji reikalavimai ir sudėtis.
- 1.2.35. R 14 – 99 Raidiniai žymėjimai ir santrumpos projektinėje dokumentacijoje (Žin., 1999 Nr.99 – 2868);

## 2. BENDRA INFORMACIJA

### 2.1. Statinio adresas:

Senujų Gudelių g. 62, Gudelių k., Zujūnų sen., Vilniaus r. sav.

SL-21-G-PP-SA-AR	Lapas 2	Lapų 4	Laida 0
------------------	------------	-----------	------------

<p>MB "Solide laboro"  <a href="mailto:info@solidlab.lt">info@solidlab.lt</a></p>	<p>Negyvenamosios paskirties, viešbučio Senujų Gudelių g. 62, Vilniaus r. sav., Zujūnų sen., Gudelių k. (skl.kad.nr. 4110/0600:172) statybos projektas</p>
<p>SL-21</p>	

**2.2. Objektas:**

Negyvenamosios paskirties, viešbučio Senujų Gudelių g. 62, Vilniaus r. sav., Zujūnų sen., Gudelių k. (skl.kad.nr. 4110/0600:172) statybos projektas

**2.3. Statytojas:**

– . –

**2.4. Statinio projektuotojas, adresas:**

MB „Solide laboro“ Goštauto g. 8, Vilnius

**2.5. Projektuojamo statinio geografinė vieta:**

Lietuvos Respublikos žemės sklypas Kad. Nr. 4110/0600:172 Gudelių g. 62, Gudelių k., Zujūnų sen., Vilniaus raj.

**2.6. Klimato sąlygos ir reljefas:**

Klimatas vidurio Europos zonos įtakoje. Žemės reljefas kalvotas, altitudės nuo ~130.0 iki ~120.0 Pastatas pagal STR 2.05.04:2003 „Poveikiai ir apkrovos“ priklauso II-ajam sniego apkrovų rajonui, pagal vėjo – I-ajam vėjo apkrovų rajonui.

Klimatinės sąlygos pagal RSN 156-94 „STATYBINĖ KLIMATOLOGIJA” duomenis:

Vidutinė metinė oro temperatūra +6.3°C

Aukščiausia oro temperatūra +34.95°C

Žemiausia oro temperatūra -(36.3)°C

Santykinis metinis oro drėgnumas 81%

Vidutinis metinis kritulių kiekis 683mm

Maksimalus paros kritulių kiekis (absolūtus maksimumas) 75mm Vyraujančios stipriausių vėjų kryptys: iš PR,

Vidutinis vėjo greitis 3,5m/s

**2.7. Statybos rūšis:**

Nauja statyba

**2.8. Statinio paskirtis:**

Trumpalaikio apgyvendinimo pastatai

**2.9. Statinio kategorija:**

Neypatingas

**2.10. Projektavimo etapas:**

Projektiniai pasiūlymai

**3. TERITORIJOS TVARKYMAS. ARCHITEKTŪRINIAI SPRENDIMAI**

Atsižvelgiant į šalia teritorijos esantį kelią lemiantį gerą susiekimą su sklypu, netoliese esantį ežerą bei šalia sklypo augantį mišką su pasivaikščiojimo takais, nuspręsta projektuoti viešbutį.

<p>SL-21-G-PP-SA-AR</p>	<p>Lapas 3</p>	<p>Lapų 4</p>	<p>Laida 0</p>
-------------------------	--------------------	-------------------	--------------------

<b>MB "Solide laboro"</b> <u>info@solidlab.lt</u>	Negyvenamosios paskirties, viešbučio Senujų Gudelių g. 62, Vilniaus r. sav., Zujūnų sen., Gudelių k. (skl.kad.nr. 4110/0600:172) statybos projektas
SL-21	

Sklypo centrinėje dalyje numatoma statyti du viešbučio, trijų aukštų pastatus. Įvažiavimas į sklypą numatomas iš rytinėje sklypo pusėje esančio kelio. Prijungiant naują kelio dalį, kuri bus nuvesta iki naujai statomų pastatų.

Cokoliniame aukšte yra projektuojamas parkingas, administracijos patalpa su skalbykla bei poilsio zona. Nuo antro iki trečio aukštų projektuojami kambariai susidedantys iš: poilsio kambarys su virtuve, san. mazgas ir techninės patalpos. Įrengiami laiptai patekimui į visus tris aukštus.

Žmonėms su negalia laiptinėse įrengiami sieniniai keltuvai. Laiptinių aikštelių plotis/ilgis 1,5m. Holų ne siauresnis nei 1,2m, įėjimai į kambarius 0,9m.

Darbo vietos: 2, administratorius ir aptarnaujantis personalas.

Aplink pastatus perimetru tiesiamas kelias gaisrinių automobilių privažiavimui.

Sklype įrengiami pėsčiųjų bei evakuacijos keliai. Tose sklypo dalyse kur nėra išlaikomas 1m atstumas iki sklypo ribos, projektinių pasiūlymų metu bus pateikti kaimyninių sklypo savininkų sutikimai.

Viešbučio svečių maitinimas bus užtikrinamas sudarant sutartį su nepriklausomu maisto tiekimo operatoriumi.

#### 4. INŽINERINIAI SPRENDINIAI

Numatomas įrengti vandens gręžinys, taip pat ir nuotekų/fekalo surinkimo sistema. Vietą parenkant optimaliausią variantą atsižvelgiant į pastato išsidėstymą sklype.

#### 5. KONSTRUKCINIAI SPRENDINIAI

Laikančios sienos numatomos blokelių mūro. Galimi perdenginiai- g/b sijos/plokštės su monolitiniiais ruožais, arba medinės konstrukcijos. Pastatas apšiltinamas sertifikuotomis medžiagomis.

Parengė:

Projekto vadovas  
(Kval. atestato Nr.)

R. Kukarskas  
A1353

SL-21-G-PP-SA-AR	Lapas 4	Lapų 4	Laida 0
------------------	------------	-----------	------------

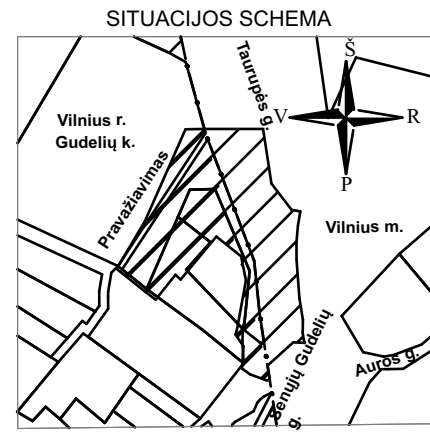
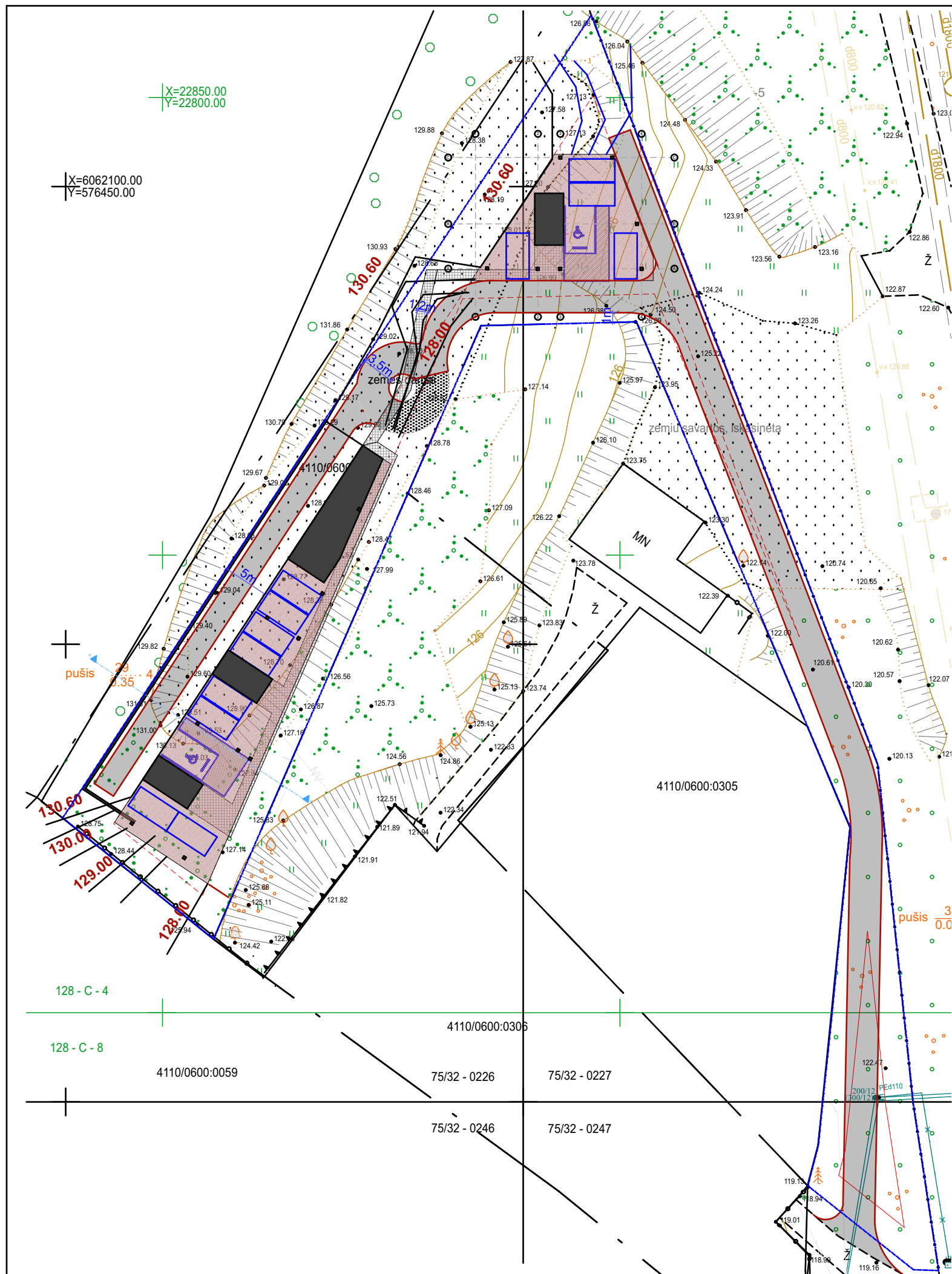

**SKLYPO PAGRINDINIAI TECHNINIAI RODIKLIAI:**

Slypo plotas:	2360m <sup>2</sup>
Statinių užimtas užstatymo plotas:	609m <sup>2</sup>
Sklypo užstatymo tankumas:	26%
Sklypo užstatymo intensyvumas:	0.50
Želdynai:	50%

**SUTARTINIAI ŽYMĖJIMAI:**

- Pravažiavimas 710m<sup>2</sup>
- Takas 170m<sup>2</sup>
- Parkingas
- Statinys
- Užstatymo projekcija
- Sukietintas gruntas sunkiam transportui pravažiuoti
- Atraminė sienelė

0	2021-10	STATYBOS LEIDIMUI		
<b>LAIDA</b>	<b>IŠLEIDIMO DATA</b>	<b>LAIDOS STATUSAS. KEITIMO PRIEŽASTIS (JEI TAIKOMA)</b>		
<b>KVAL. PATV. DOK. NR</b>	<b>MB "Solide laboro"</b> info@solidlab.lt 8611 52252		<b>STATINIO PROJEKTO PAVADINIMAS</b> Negyvenamosios paskirties, viešbučio Senujų Gudelių g. 62, Vilniaus r. sav., Zujūnų sen., Gudelių k. (skl.kad.nr. 4110/0600:172) statybos projektas	
			<b>STATINIO NUMERIS IR PAVADINIMAS</b>	
A1353	PV	R.Kukarskas		
	Arch	K.Kukarskas		
			<b>DOKUMENTO PAVADINIMAS</b>  <b>Sklypo planas</b> M 1: 500	
			Laida	0
LT	<b>STATYTOJAS IR (ARBA) UŽSAKOVAS</b> - - -		<b>DOKUMENTO ŽYMUO</b> SL-21-G-PP-SA-	
			Lapas	Lapų
			1	1

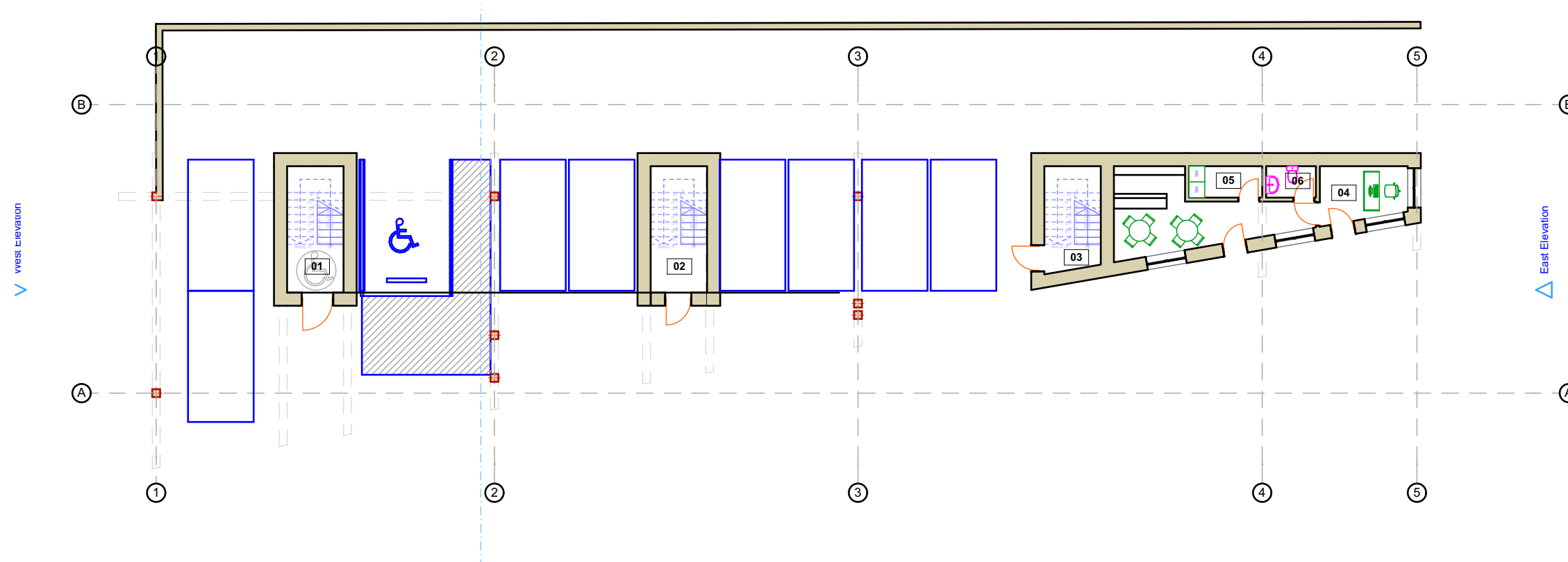

### Cokolio aukšto patalpų eksplikacija

Nr.	Pavadinimas	Plotas
01	Holas	4,13
02	Holas	4,09
03	Holas	2,40
04	Recepcija su matinimo p.	23,26
05	Skalbykla	3,34
06	WC	1,73
		<b>38,95 m<sup>2</sup></b>

0	2021-10	STATYBOS LEIDIMUI		
LAIDA	IŠLEIDIMO DATA	LAIDOS STATUSAS. KEITIMO PRIEŽASTIS (JEI TAIKOMA)		
KVAL. PATV. DOK. NR	MB "Solide laboro" info@solidlab.lt 8611 52252		STATINIO PROJEKTO PAVADINIMAS Negyvenamosios paskirties, viešbučio Senujų Gudelių g. 62, Vilniaus r. sav., Zujūnų sen., Gudelių k. (skl.kad.nr. 4110/0600:172) statybos projektas	
	A1353 PV R.Kukarskas		STATINIO NUMERIS IR PAVADINIMAS	
	Arch K.Kukarskas			
			DOKUMENTO PAVADINIMAS	Laida
			<b>Pastatas Nr1; Cokolinis aukštas</b>	0
			M 1: 200	
LT	STATYTOJAS IR (ARBA) UŽSAKOVAS		DOKUMENTO ŽYMUO	Lapas Lapų
			SL-21-G-PP-SA-	1 1

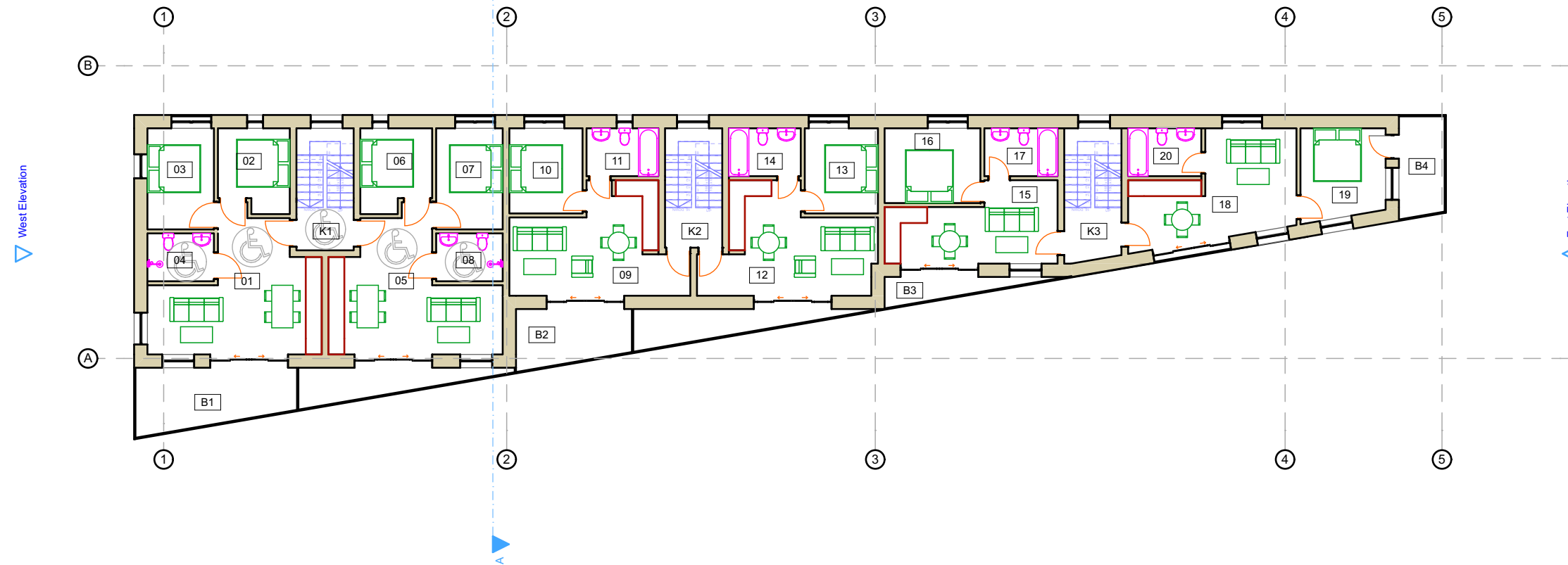

### 1 ir 2 aukštų patalpų eksplikacija

Nr.	Pavadinimas	Plotas			
			15	Poilsio patalpa	17,24
01	Poilsio patalpa	25,90	16	Poilsio patalpa	10,42
02	Poilsio patalpa	7,96	17	San. Mazgas	4,95
03	Poilsio patalpa	9,47	18	Poilsio patalpa	21,33
04	San. Mazgas	4,50	19	Poilsio patalpa	11,33
05	Poilsio patalpa	25,90	20	San. Mazgas	4,95
06	Poilsio patalpa	7,96	B1	Poilsio patalpa	22,45
07	Poilsio patalpa	9,47	B2	Poilsio patalpa	17,60
08	San. Mazgas	4,50	B3	Poilsio patalpa	4,07
09	Poilsio patalpa	21,95	B4	Poilsio patalpa	6,87
10	Poilsio patalpa	8,80	K1	Koridorius	3,77
11	San. Mazgas	4,86	K2	Koridorius	3,77
12	Poilsio patalpa	21,95	K3	Koridorius	4,50
13	Poilsio patalpa	8,80			<b>300,13 m<sup>2</sup></b>
14	San. Mazgas	4,86			

0	2021-10	STATYBOS LEIDIMUI		
LAIDA	IŠLEIDIMO DATA	LAIDOS STATUSAS. KEITIMO PRIEŽASTIS (JEI TAIKOMA)		
KVAL. PATV. DOK. NR	MB "Solide laboro" info@solidlab.lt 8611 52252	STATINIO PROJEKTO PAVADINIMAS Negyvenamosios paskirties, viešbučio Senujų Gudelių g. 62, Vilniaus r. sav., Zujūnų sen., Gudelių k. (skl.kad.nr. 4110/0600:172) statybos projektas		
		STATINIO NUMERIS IR PAVADINIMAS		
A1353	PV	R.Kukarskas		
	Arch	K.Kukarskas		
LT	STATYTOJAS IR (ARBA) UŽSAKOVAS	DOKUMENTO PAVADINIMAS <b>Pastatas Nr1; 1 ir 2 aukštai</b> M 1: 200		Laida 0
		DOKUMENTO ŽYMUO SL-21-G-PP-SA-	Lapas 1	Lapų 1



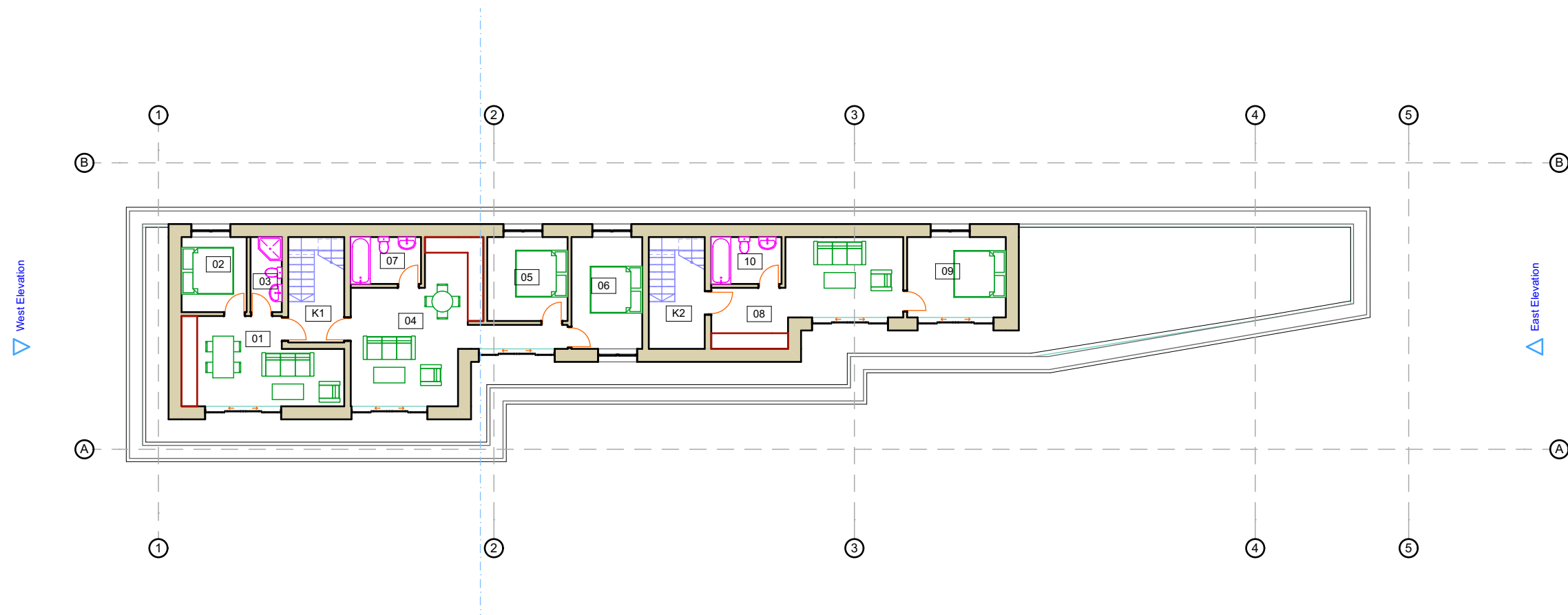

### 3 aukšto patalpų eksplikacija

Nr.	Pavadinimas	Plotas
01	Poilsio patalpa	19,03
02	Poilsio patalpa	7,51
03	San. Mazgas	3,46
04	Poilsio patalpa	29,09
05	Poilsio patalpa	10,24
06	Poilsio patalpa	12,27
07	San. Mazgas	4,86
08	Poilsio patalpa	21,16
09	Poilsio patalpa	12,40
10	San. Mazgas	4,86
K1	Koridorius	4,29
K2	Koridorius	4,83
		<b>134,00 m<sup>2</sup></b>

0	2021-10	STATYBOS LEIDIMUI		
LAIDA	IŠLEIDIMO DATA	LAIDOS STATUSAS. KEITIMO PRIEŽASTIS (JEI TAIKOMA)		
KVAL. PATV. DOK. NR	MB "Solide laboro" info@solidlab.lt 8611 52252		STATINIO PROJEKTO PAVADINIMAS Negyvenamosios paskirties, viešbučio Senujų Gudelių g. 62, Vilniaus r. sav., Zujūnų sen., Gudelių k. (skl.kad.nr. 4110/0600:172) statybos projektas	
	STATINIO NUMERIS IR PAVADINIMAS		DOKUMENTO PAVADINIMAS	
A1353	PV	R.Kukarskas		Laida
	Arch	K.Kukarskas		0
				Lapas
				Lapų
LT	STATYTOJAS IR (ARBA) UŽSAKOVAS		DOKUMENTO ŽYMUO	
			Pastatas Nr1; 3 aukštas M 1: 200	1
			SL-21-G-PP-SA-	1



0	2021-10	STATYBOS LEIDIMUI		
LAIDA	IŠLEIDIMO DATA	LAIDOS STATUSAS. KEITIMO PRIEŽASTIS (JEI TAIKOMA)		
KVAL. PATV. DOK. NR	MB "Solide laboro" info@solidlab.lt 8611 52252		STATINIO PROJEKTO PAVADINIMAS Negyvenamosios paskirties, viešbučio Senujų Gudelių g. 62, Vilniaus r. sav., Zujūnų sen., Gudelių k. (skl.kad.nr. 4110/0600:172) statybos projektas	
			STATINIO NUMERIS IR PAVADINIMAS	
A1353	PV	R.Kukarskas		
	Arch	K.Kukarskas		
LT	STATYTOJAS IR (ARBA) UŽSAKOVAS -.-		DOKUMENTO PAVADINIMAS <b>Nr1 Fasadai</b> M 1: 200	Laida 0
			DOKUMENTO ŽYMUO SL-21-G-PP-SA-	Lapas 1
				Lapų 1

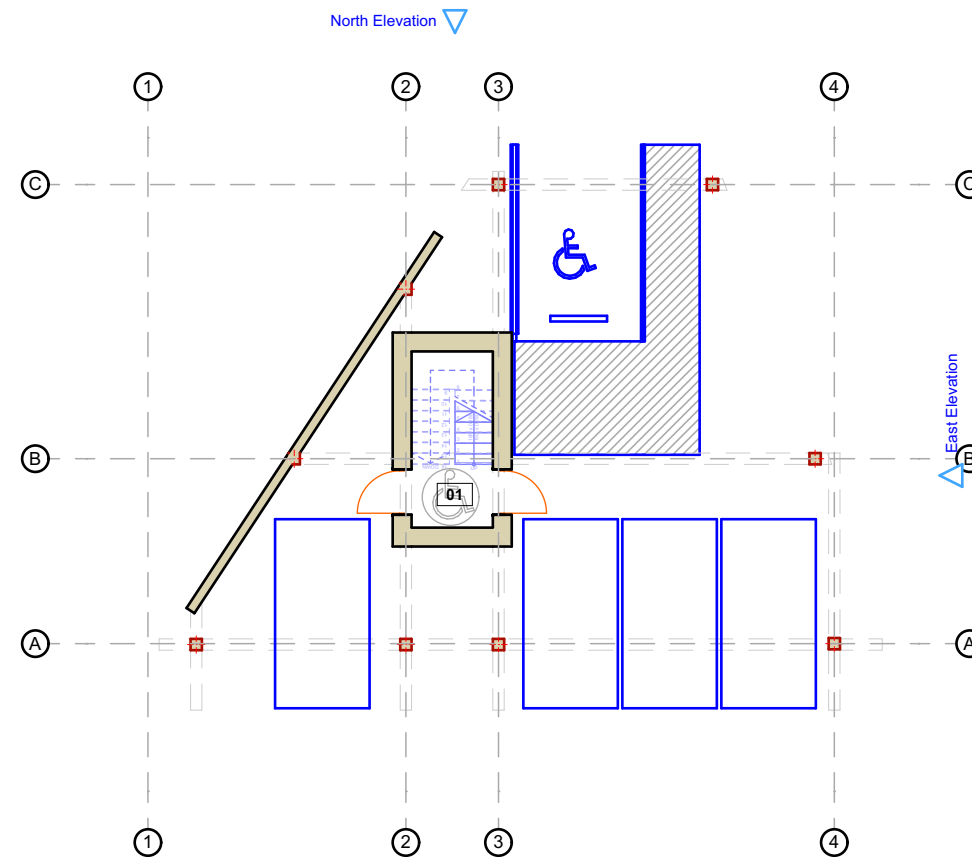

Cokolio aukšto patalpų eksplikacija		
Nr.	Pavadinimas	Plotas
01	Holas	3,94
		<b>3,94 m<sup>2</sup></b>

0	2021-10	STATYBOS LEIDIMUI		
LAIDA	IŠLEIDIMO DATA	LAIDOS STATUSAS. KEITIMO PRIEŽASTIS (JEI TAIKOMA)		
KVAL. PATV. DOK. NR	MB "Solide laboro" info@solidlab.lt 8611 52252		STATINIO PROJEKTO PAVADINIMAS Negyvenamosios paskirties, viešbučio Senujų Gudelių g. 62, Vilniaus r. sav., Zujūnų sen., Gudelių k. (skl.kad.nr. 4110/0600:172) statybos projektas	
			STATINIO NUMERIS IR PAVADINIMAS	
A1353	PV	R.Kukarskas		
	Arch	K.Kukarskas		
LT	STATYTOJAS IR (ARBA) UŽSAKOVAS -.-		DOKUMENTO PAVADINIMAS <b>Pastatas Nr2; Cokolinis aukštas</b> M 1: 200	Laida 0
			DOKUMENTO ŽYMUO SL-21-G-PP-SA-	Lapas 1
				Lapų 1

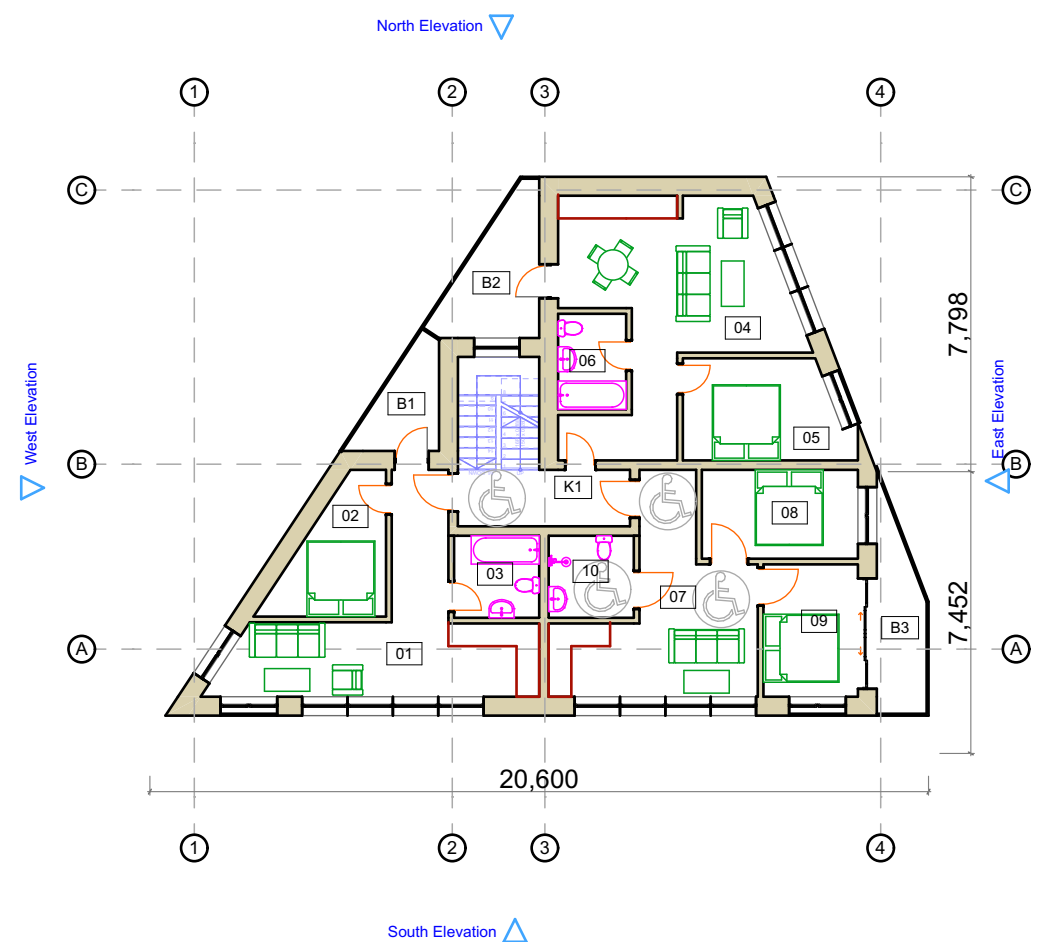

### 1 ir 2 aukšto patalpų eksplikacija

Nr.	Pavadinimas	Plotas
01	Poilsio patalpa	22,64
02	Poilsio patalpa	8,63
03	San. Mazgas	4,89
04	Poilsio patalpa	28,39
05	Poilsio patalpa	10,86
06	San. Mazgas	4,55
07	Poilsio patalpa	19,36
08	Poilsio patalpa	9,70
09	Poilsio patalpa	8,75
10	San. Mazgas	4,89
B1	Poilsio patalpa	4,97
B2	Poilsio patalpa	7,95
B3	Poilsio patalpa	8,59
K1	Koridorius	7,12
		<b>151,29 m<sup>2</sup></b>

0	2021-10	STATYBOS LEIDIMUI		
LAIDA	IŠLEIDIMO DATA	LAIDOS STATUSAS. KEITIMO PRIEŽASTIS (JEI TAIKOMA)		
KVAL. PATV. DOK. NR	MB "Solide laboro" info@solidlab.lt 8611 52252	STATINIO PROJEKTO PAVADINIMAS Negyvenamosios paskirties, viešbučio Senujų Gudelių g. 62, Vilniaus r. sav., Zujūnų sen., Gudelių k. (skl.kad.nr. 4110/0600:172) statybos projektas		
		STATINIO NUMERIS IR PAVADINIMAS		
A1353	PV	R.Kukarskas		
	Arch	K.Kukarskas		
		DOKUMENTO PAVADINIMAS <b>Pastatas Nr2; 1 ir 2 aukštai</b>		Laida
		M 1: 200		0
LT	STATYTOJAS IR (ARBA) UŽSAKOVAS	DOKUMENTO ŽYMUO SL-21-G-PP-SA-		Lapas 1
				Lapų 1

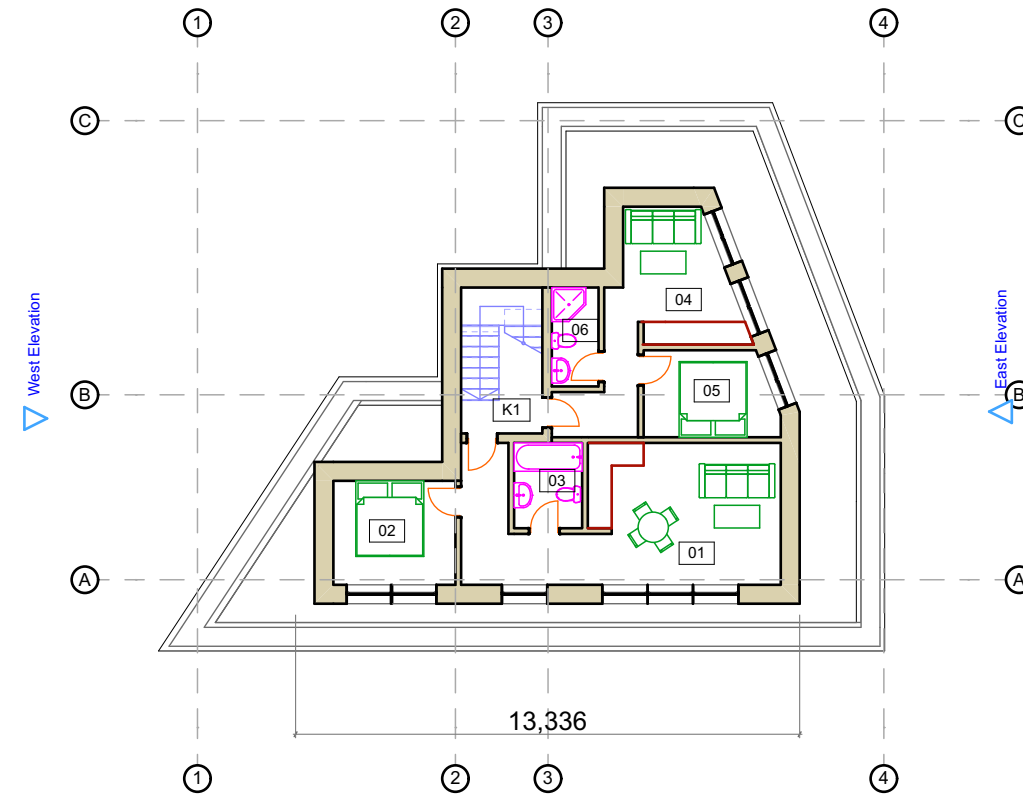

### 3aukšto patalpų eksplikacija

Nr.	Pavadinimas	Plotas
01	Poilsio patalpa	27,55
02	Poilsio patalpa	9,35
03	San. Mazgas	4,06
04	Poilsio patalpa	15,17
05	Poilsio patalpa	8,08
06	San. Mazgas	3,23
K1	Koridorius	3,23
		<b>70,67 m<sup>2</sup></b>

0	2021-10	STATYBOS LEIDIMUI		
LAIDA	IŠLEIDIMO DATA	LAIDOS STATUSAS. KEITIMO PRIEŽASTIS (JEI TAIKOMA)		
KVAL. PATV. DOK. NR	<b>MB "Solide laboro"</b> info@solidlab.lt 8611 52252		STATINIO PROJEKTO PAVADINIMAS Negyvenamosios paskirties, viešbučio Senujų Gudelių g. 62, Vilniaus r. sav., Zujūnų sen., Gudelių k. (skl.kad.nr. 4110/0600:172) statybos projektas	
	STATINIO NUMERIS IR PAVADINIMAS			
A1353	PV	R.Kukarskas		
	Arch	K.Kukarskas		
LT	STATYTOJAS IR (ARBA) UŽSAKOVAS		DOKUMENTO PAVADINIMAS <b>Pastatas Nr2; 3 aukštas</b> M 1: 200	
			DOKUMENTO ŽYMUO SL-21-G-PP-SA-	
			Lapas	Lapų
			1	1

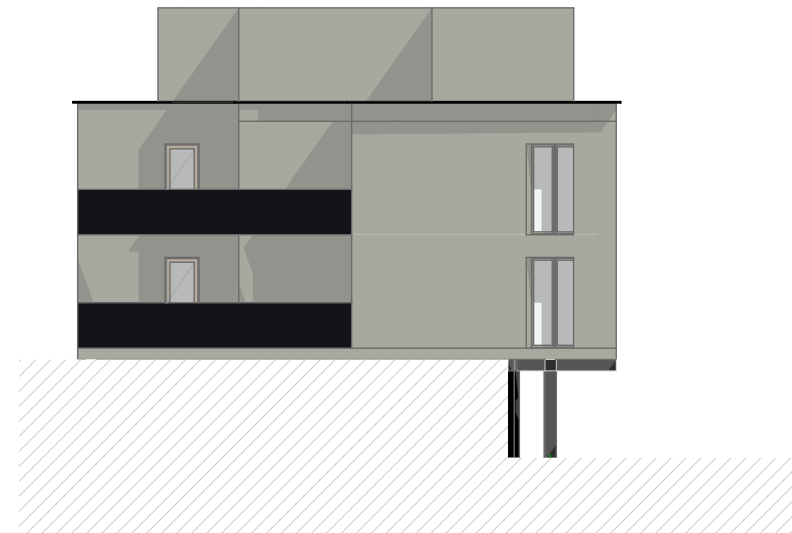
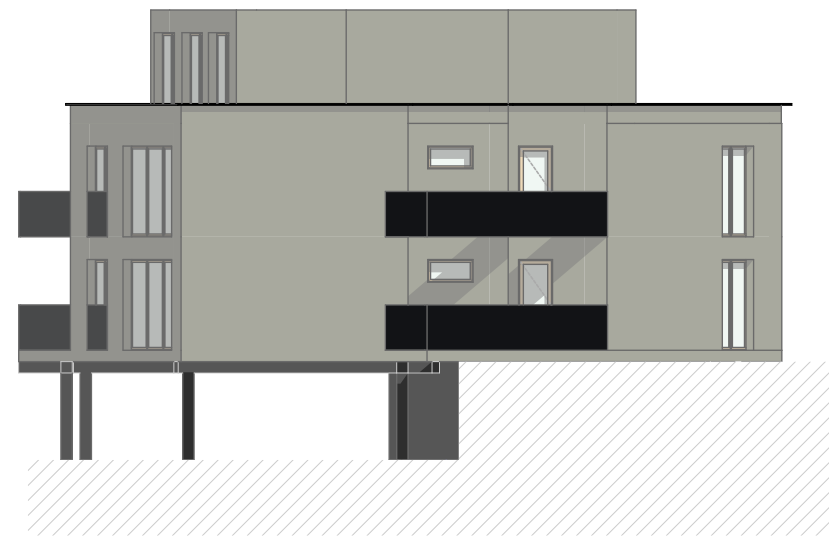

0	2021-10	STATYBOS LEIDIMUI		
LAIDA	IŠLEIDIMO DATA	LAIDOS STATUSAS. KEITIMO PRIEŽASTIS (JEI TAIKOMA)		
KVAL. PATV. DOK. NR	MB "Solide laboro"		STATINIO PROJEKTO PAVADINIMAS	
	info@solidlab.lt 8611 52252		Negyvenamosios paskirties, viešbučio Senujų Gudelių g. 62, Vilniaus r. sav., Zujūnų sen., Gudelių k. (skl.kad.nr. 4110/0600:172) statybos projektas	
A1353	PV	R.Kukarskas	STATINIO NUMERIS IR PAVADINIMAS	
	Arch	K.Kukarskas		
			DOKUMENTO PAVADINIMAS	
			Nr2 Fasadai	
			M 1: 200	
LT	STATYTOJAS IR (ARBA) UŽSAKOVAS		DOKUMENTO ŽYMUO	Lapas
	-		SL-21-G-PP-SA-	Lapų
				1
				0
				1

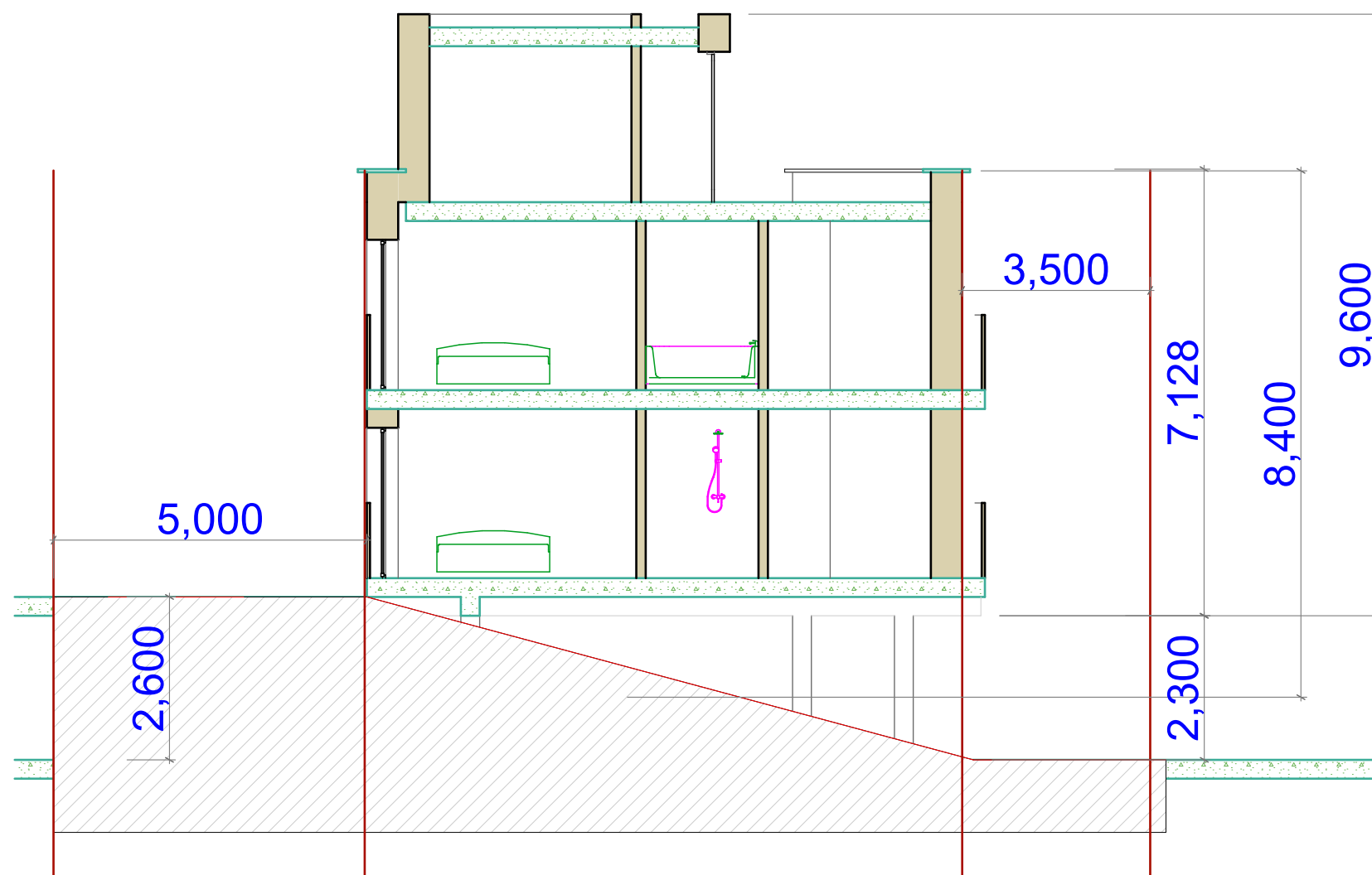

0	2021-10	STATYBOS LEIDIMUI		
LAIDA	IŠLEIDIMO DATA	LAIDOS STATUSAS. KEITIMO PRIEŽASTIS (JEI TAIKOMA)		
KVAL. PATV. DOK. NR	MB "Solide laboro" info@solidlab.lt 8611 52252		STATINIO PROJEKTO PAVADINIMAS Negyvenamosios paskirties, viešbučio Senujų Gudelių g. 62, Vilniaus r. sav., Zujūnų sen., Gudelių k. (skl.kad.nr. 4110/0600:172) statybos projektas	
	A1353 PV R.Kukarskas		STATINIO NUMERIS IR PAVADINIMAS	
	Arch K.Kukarskas	DOKUMENTO PAVADINIMAS		Laida
		Pjūvis		0
		M 1: 100		
LT	STATYTOJAS IR (ARBA) UŽSAKOVAS	DOKUMENTO ŽYMUO	Lapas	Lapų
		SL-21-G-PP-SA-	1	1

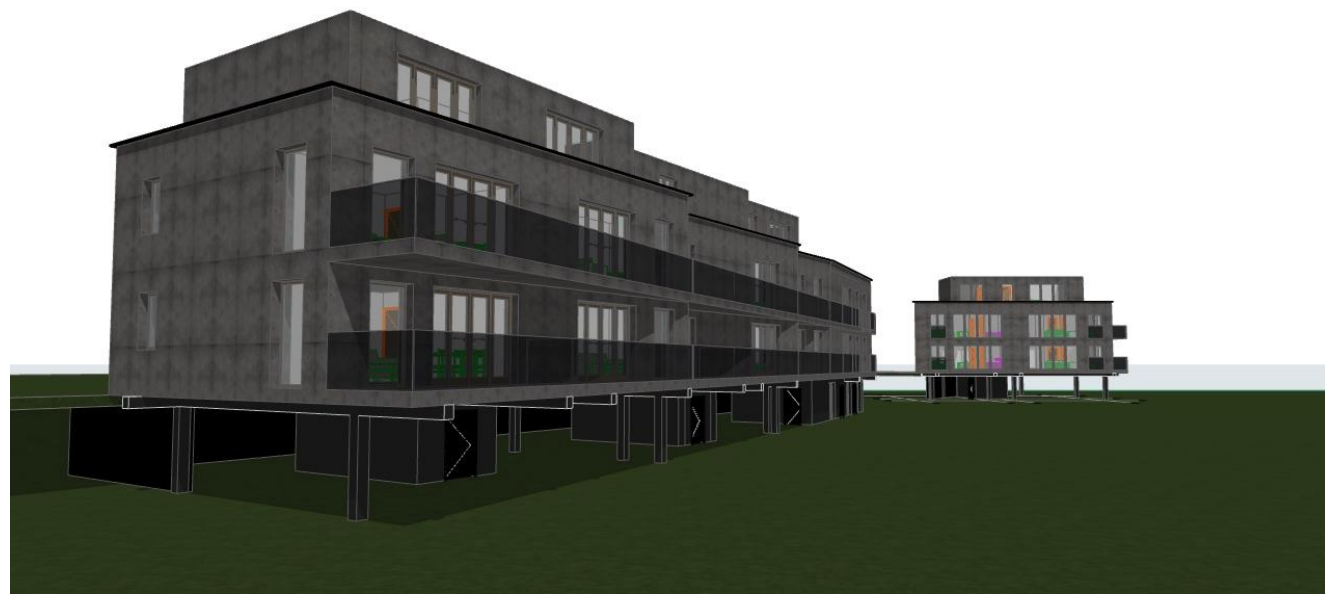
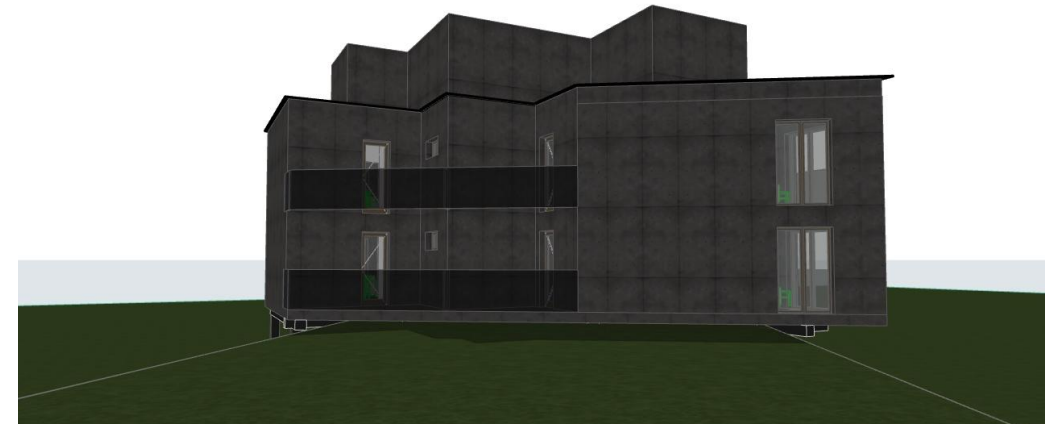

0	2021-10	STATYBOS LEIDIMUI		
LAIDA	IŠLEIDIMO DATA	LAIDOS STATUSAS. KEITIMO PRIEŽASTIS (JEI TAIKOMA)		
KVAL. PATV. DOK. NR	MB "Solide laboro" info@solidlab.lt 8611 52252		STATINIO PROJEKTO PAVADINIMAS Negyvenamosios paskirties, viešbučio Senujų Gudelių g. 62, Vilniaus r. sav., Zujūnų sen., Gudelių k. (skl.kad.nr. 4110/0600:172) statybos projektas	
			STATINIO NUMERIS IR PAVADINIMAS	
A1353	PV	R.Kukarskas		
	Arch	K.Kukarskas		
LT	STATYTOJAS IR (ARBA) UŽSAKOVAS — —		DOKUMENTO PAVADINIMAS <b>3D vaizdai</b> M 1:	Laida 0
			DOKUMENTO ŽYMUO SL-21-G-PP-SA-	Lapas Lapų 1 1