

SITUACIJOS SCHEMA



Sutartiniai ženklai
 - - - - - Projektuojamos teritorijos riba
 - - - - - Kadastriniai žemės sklypai

SUTARTINIAI ŽENKLAI

1 2 3 4	Projektuojami daugiabučiai gyvenamieji namai
A1	Projektuojama automobilių stovėjimo aikštelė sklype Eglių g. 19
A2	Projektuojama automobilių stovėjimo aikštelė sklype Eglių g. 39
A3 A4	Kitu projektu projektuojamos ŽN išlaipinimo aikštelės
A5	Kitu projektu projektuojama gaisrinių automobilių apsisukimo aikštelė
	Sklypų ribos.
	Projektuojami sklypai
	Pakrantės apsaugos zona
	Kelio apsaugos zona
	Detaliuotu planu nustatyta statybos riba
	Statybos darbų riba
5	Kultūros vertybė (kodas 32573)
	Vertybės požimį turintis pastatas
▲	Iėjimų vietos į gyvenamuosius namus.
P1	Poilsio aikštelė
V1 V2	Vaikų žaidimų aikštelė
↔	Automobilių eismo kryptis
	Apsauginė aikštelės tvora
	Automobilių sustojimo vietos
	Iškraunamų automobilių sustojimo vietos
	Automobilių įkrovos stotelės
	Neįgalųjų automobilių stovėjimo vietos, jų tipas
	Dviračių saugykla
	Numatomi šalinti medžius (patenkančius po statiniais ir 5 m zonoje nuo pastato išorinių sienų)-sklype Eglių g. 19, medis Nr.4, Nr.5; sklype Eglių g. 39, medis Nr. 1, Nr. 2;
	Kitu projektu projektuojama požeminių komunalinių ir antrinių atliekų surinkimo konteinerių aikštelė
	Saugomi esami medžiai. Žiūrėti UAB "Želdynų vizija" parengtą medžių taksaciją
	Esamas priešgaisrinis hidrantas
	Kitu projektu projektuojama gatvė
V1 V1	Esami vandentiekio tinklai
F1 F1	Esami buitinių nuotekų tinklai
KL	Esami lietaus nuotekų tinklai
L1	Projektuojamas lietaus nuotekų tinklas Ø200
	Projektuojami vandentiekio tinklai
	Projektuojami buitinių nuotekų tinklai
	Projektuojami lietaus nuotekų tinklai
	Preliminarios geoterminio šildymo gręžinių vietos, 1.5m atstumu nuo pamato ir 3 m atstumu nuo sklypo ribos.
	Projektuojami ryšių tinklai
	Projektuojami elektros tinklai

PROJEKTUOJAMŲ STATINIŲ ORIENTACINIAI TECHINIAI RODIKLIAI

Sklypo adresas	Eglių g.19	Eglių g.39
Sklypo plotas	5950 m ²	6642 m ²
Sklypo užstatymo tankis	24 %	25 % (DP)
Sklypo užstatymo intensyvumas	0,5	0,8 (DP)
Gyvenamųjų namų kiekis	4 vnt.	-
Butų kiekis	60 vnt.	-
Gyvenamųjų namų bendras plotas	3161,85 m ²	-
Automobilių stovėjimo vietų kiekis	27 vnt.	38 vnt.
Automobilių stovėjimo aikštelių kiekis	1 vnt.	1 vnt.
Želdynų kiekis	54%	30% (DP)
Vaikų žaidimų aikštelių plotas	104 m ²	-

Pagal GKTR 1.01:2020 mažiausias topografinis planas derinami
 THTS išrašyme bei paterminiu techniniu atlikti išmatavimai

Artūro Petrauskio individuali veikla
 Pajūrio Nr. 20490

Ekonomikos veiklos rėštas klasifikatorius 71240 Geodetinė veikla

OBJEKTAS: Individualus namas 2021.12.06 Eglių g. 19, Palanga

KOORDINACIJOS SISTEMOS: LKS-94 AUKŠČIŲ SISTEMOS LAS07 Lapas 3 | Lapų 3

GEODEZININKAS: VARDAS IR PAVARDŽIŲ PARASAS DATA
 Artūras Petrauskis 2021.12.06

0	2022	Projektiniai pasiūlymai visuomenės informavimui
		INFORMA Daugiabučių gyvenamųjų namų Eglių g. 19, Palanga, ir inžinerinių statinių Eglių g. 39, Palanga, statybos projektas www.neoforma.lt
A747	PV-APDV	L.Ruseckas
		ŽEMĖS SKLYPO SU GRETIMA URBANISTINĖ APLINKA PLANAS
LT	Užsakovas: UAB "Vitalda"	21 02-XX-TDP-SP-B.01
		Lapas 1 Lapų 1



Pagal GKTR 1.01:2020 mašinis topografinis planas derinami TŠIS atnaujinami bei pakeičiami atnaujinami duomenys			
Artūro Petrausko individuali veikla			
Ekonominės veiklos rūšies klasifikatorius 711240 Geografinė veikla			
Adresas: Vilniaus m. savivaldybė, Eglė g. 19, Palanga			
OBJEKTO Nr. TŠIS: 2021-12-09	Projekto Nr. 2021-12-09	Eglė g. 19, Palanga	
KOORDINACIJOS SISTEMOS: LKS-94	AUKŠČIŲ SISTEMAS: LAS07	Lopas: 3	Lapų: 3
GEODEZININKAS: VARDAS IR PAVARDŽIŲ PARASAS	DATA: 2021.12.06	A.V.	



KININIS MISKANTAS



SKROBLAS



ŽVILGANTYSIS KAULENIS



KALNINĖ PUŠIS



KARPOTASIS BĖRŽAS

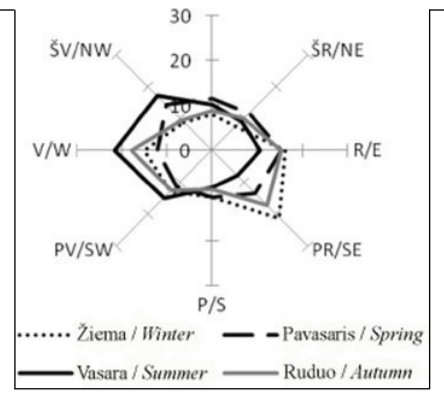

SUTARTINIAI ŽENKLAI

①②③④	Projektuojami daugiabučiai gyvenamieji namai
A1	Projektuojama automobilių stovėjimo aikštelė sklype Eglė g. 19
A2	Projektuojama automobilių stovėjimo aikštelė sklype Eglė g. 39
A3 A4	Kitu projektu projektuojamos ŽN išlaipinimo aikštelės
A5	Kitu projektu projektuojama gaisrinė automobilių apsisukimo aikštelė
—	Sklypų ribos.
—	Pakrantės apsaugos zona
—	Kelio apsaugos zona
—	Detaliųjų planų nustatyta statybos riba
—	Statybos darbų riba
⑤	Kultūros vertybė (kodas 32573)
—	Vertybės požimių turintis pastatas
▲	Iėjimų vietos į gyvenamuosius namus.
P1	Poilsio aikštelė
V1 V2	Vaikų žaidimų aikštelė
↔	Automobilių cismo kryptis
▨	Trinkelė danga
▩	Gumos plytelė danga
▧	Trinkelė danga
▦	Asfalto danga
□	Automobilių sustojimo vietos
◀▶	Įkraunamų automobilių sustojimo vietos
□	Automobilių įkrovos stotelės
■	Sodinama žoliniai želdiniai - kininis miskantas, h-1.2m
■	Sodinama skroblo gyvatvorė formuojama 1.2m aukščio
■	Sodinama kalninė pušis formuojama 1 m aukščio
■	Sodinamas krūmas- žvilgantysis kaulenis formuojamas 0.9 m aukščio
■	Sodinamas medis- karpotasis beržas, h-6m
—	Apsauginė aikštelės tvora, h-0,9m
■	Veja
⊞	Neįgalųjų automobilių stovėjimo vietos, jų tipas
▨	Dviriačių saugykla, h-1.4m
▨	Požeminių komunalinių ir antrinių atliekų surinkimo konteinerių aikštelė
○	Vėliavos stiebas
⊞	Esami sutaksuoti medžiai. Žifūrti UAB "Želdynų vizija" parengtą medžių taksaciją
⊞	Numatomi šalinti medžius (patenkančius po statiniais ir 5 m zonoje nuo pastato išorinių sienų):sklype Eglė g. 19, medis Nr.4, Nr.5; sklype Eglė g. 39, medis Nr. 1, Nr. 2;
—	Neįgalųjų taktinė judėjimo trasa
—	Pakeliamas įvažiavimo užtvaras

1. Želdiniai projektuojami ir įrengiami vadovautis Medžių ir krūmų veisimo, vejų ir gėlynų įrengimo taisyklėmis patvirtintomis LR AM 2007.12.29 įsakymu Nr. D1-717.
- 2.Parenkant sodmenis būtina vadovautis Sodmenų kokybės reikalavimais patvirtintais LR AM 2007.12.14 įsakymu Nr. D1-674.
- 3.Projektuojami želdiniai-krūmai sodinami nuo pastato išorinės pusės, sklypo ribos ne arčiau kaip 1.5 atstumu iki sodinuko ašies.

0	2021	Projektiniai pasiūlymai visuomenės informavimui	
		NEOFORMA	Daugiabučių gyvenamųjų namų Eglė g. 19, Palanga, ir inžinerinių statinių Eglė g. 39, Palanga, statybos projektas
A747	PV	L.Ruseckas	Laida
			O
			Lapas Lapų
LT	Užsakovas: UAB "Vitalda"	21 02-XX-TDP-SP.B.02	1 1

PIRMO AUKŠTO PLANAS

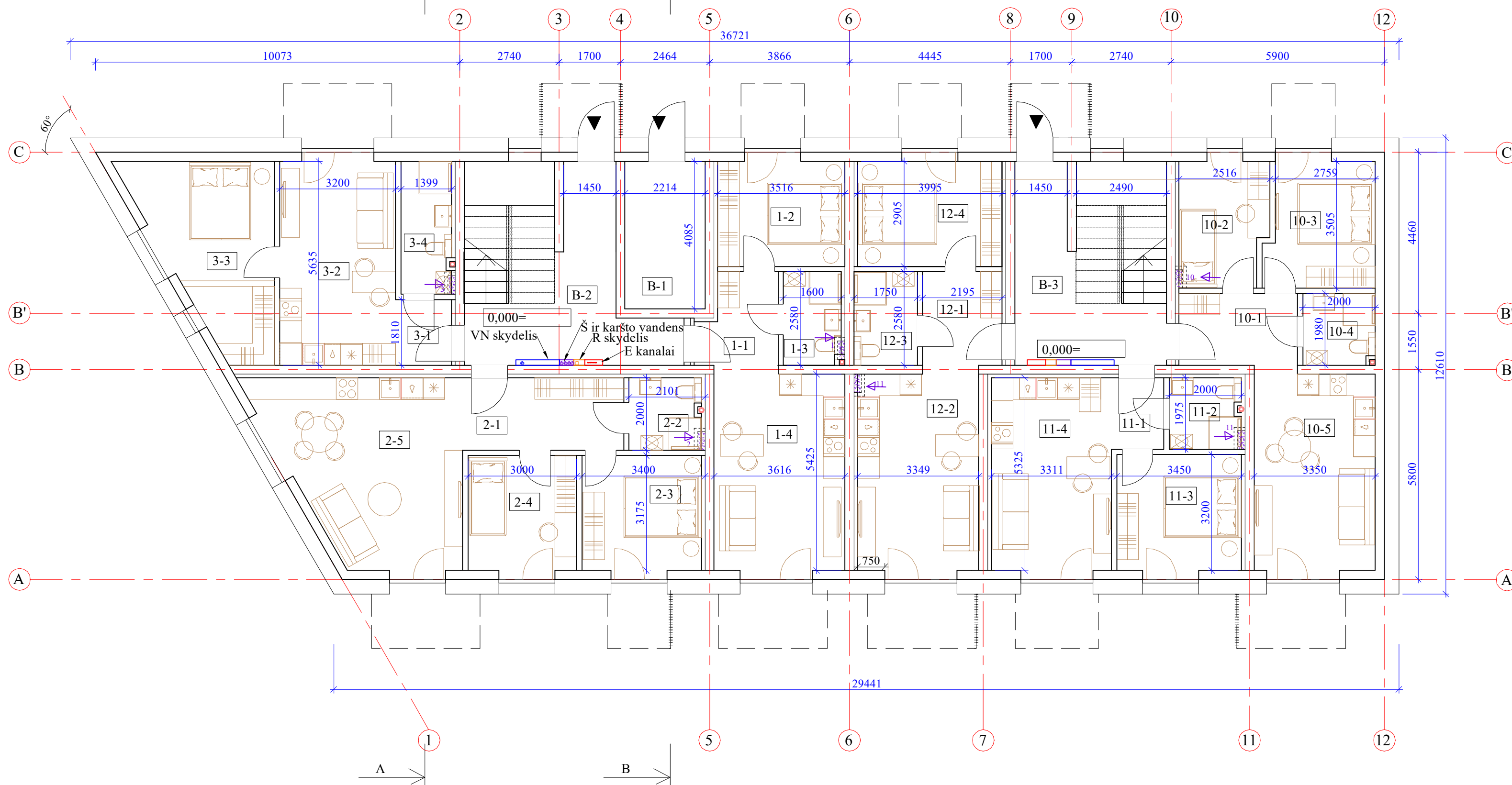

Pirmo aukšto eksplikacija				
Buto Nr.	Patalpos Nr.	Patalpos pavadinimas	Patalpos plotas (m ²)	Buto plotas (m ²)
1 Butas	1-1	Koridorius	5.52	40.36
	1-2	Kambarys	10.60	
	1-3	WC	4.13	
	1-4	Svetainė - virtuvė	20.12	
2 Butas	2-1	Koridorius	8.90	59.66
	2-2	WC	3.93	
	2-3	Kambarys	10.86	
	2-4	Kambarys	9.91	
	2-5	Svetainė - virtuvė	26.06	
3 Butas	3-1	Koridorius	2.80	43.09
	3-2	Svetainė - virtuvė	18.53	
	3-3	Kambarys	16.68	
	3-4	WC	5.08	
10 Butas	10-1	Koridorius	6.63	48.42
	10-2	Kambarys	8.55	
	10-3	Kambarys	10.51	
	10-4	WC	3.90	
	10-5	Svetainė - virtuvė	18.82	
11 Butas	11-1	Koridorius	2.87	36.30
	11-2	WC	3.87	
	11-3	Kambarys	11.43	
	11-4	Svetainė - virtuvė	18.13	
12 Butas	12-1	Koridorius	5.66	41.23
	12-2	Svetainė - virtuvė	19.06	
	12-3	WC	4.51	
	12-4	Kambarys	11.99	
			269.06	269.06

Pirmo aukšto bendrų patalpų eksplikacija			
Buto Nr.	Patalpos Nr.	Patalpos pavadinimas	Patalpos plotas (m ²)
1	B-1	Techninė patalpa	9.04
2	B-2	Koridorius	18.35
3	B-3	Koridorius	15.90
			43.29

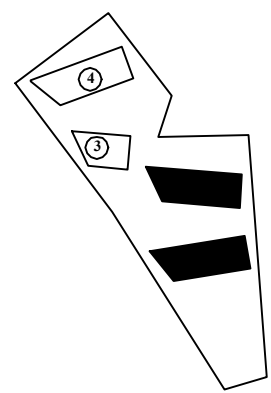

0	2021	Projektiniai pasiūlymai visuomenės informavimui	
Kvalif. patv.dok. Nr.	NEOFORMA www.neoforma.lt	Daugiabučių gyvenamųjų namų, Eglių g.19, Palanga ir inžinerinių statinių Eglių g. 39, Palanga, statybos projektas.	
A747	PV-A PDV	L. Ruseckas	Daugiabutis gyvenamas namas Nr.1, Nr.2 PIRMO AUKŠTO PLANAS (1: 100)
LT	Statytojas ir užsakovas: UAB "VITALDA"		21 02- 01/02 - TDP-SA.B-01
			Laida ○
			Lapas Lapų 01 01

ANTRO AUKŠTO PLANAS

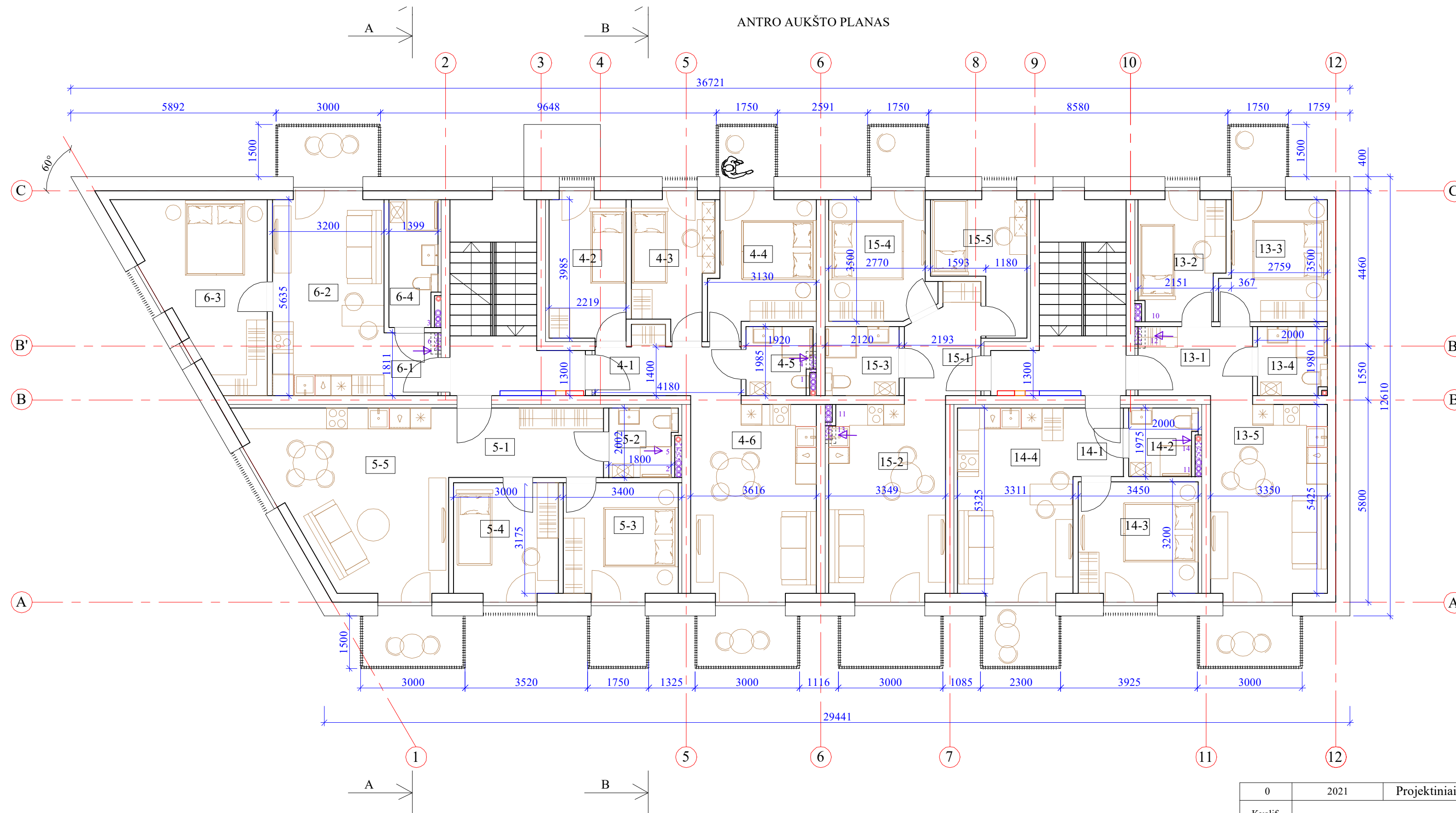

Antro aukšto eksplikacija

Buto Nr.	Patalpos Nr.	Patalpos pavadinimas	Patalpos plotas (m ²)	Buto plotas (m ²)
4 Butas	4-1	Koridorius	6.49	59.47
	4-2	Kambarys	9.18	
	4-3	Kambarys	8.57	
	4-4	Kambarys	11.09	
	4-5	WC	3.66	
	4-6	Svetainė - virtuvė	20.48	
5 Butas	5-1	Koridorius	8.90	59.48
	5-2	WC	3.74	
	5-3	Kambarys	10.86	
	5-4	Kambarys	9.91	
	5-5	Svetainė - virtuvė	26.06	
6 Butas	6-1	Koridorius	2.81	42.95
	6-2	Svetainė - virtuvė	18.53	
	6-3	Kambarys	16.67	
	6-4	WC	4.94	
	6-5	Koridorius	6.63	
13 Butas	13-1	Koridorius	8.43	48.30
	13-2	Kambarys	10.51	
	13-3	Kambarys	3.90	
	13-4	WC	18.82	
	13-5	Svetainė - virtuvė	2.87	
14 Butas	14-1	Koridorius	3.69	36.12
	14-2	WC	11.43	
	14-3	Kambarys	18.13	
	14-4	Svetainė - virtuvė	6.08	
15 Butas	15-1	Koridorius	18.84	47.83
	15-2	Svetainė - virtuvė	4.21	
	15-3	WC	10.24	
	15-4	Kambarys	8.46	
	15-5	Kambarys		
			294.14	294.14

0	2021	Projektiniai pasiūlymai visuomenės informavimui	
Kvalif. patv.dok. Nr.	NEOFORMA	Daugiabučių gyvenamųjų namų, Eglių g.19, Palanga ir inžinerinių statinių Eglių g. 39, Palanga, statybos projektas.	
A747	PV-A PDV	L. Ruseckas	
			Laida
			o
LT	Statytojas ir užsakovas: UAB "VITALDA"		Lapas Lapų
	21 02- 01/02 - TDP-SA.B-02		01 01

MANSARDINIO AUKŠTO PLANAS

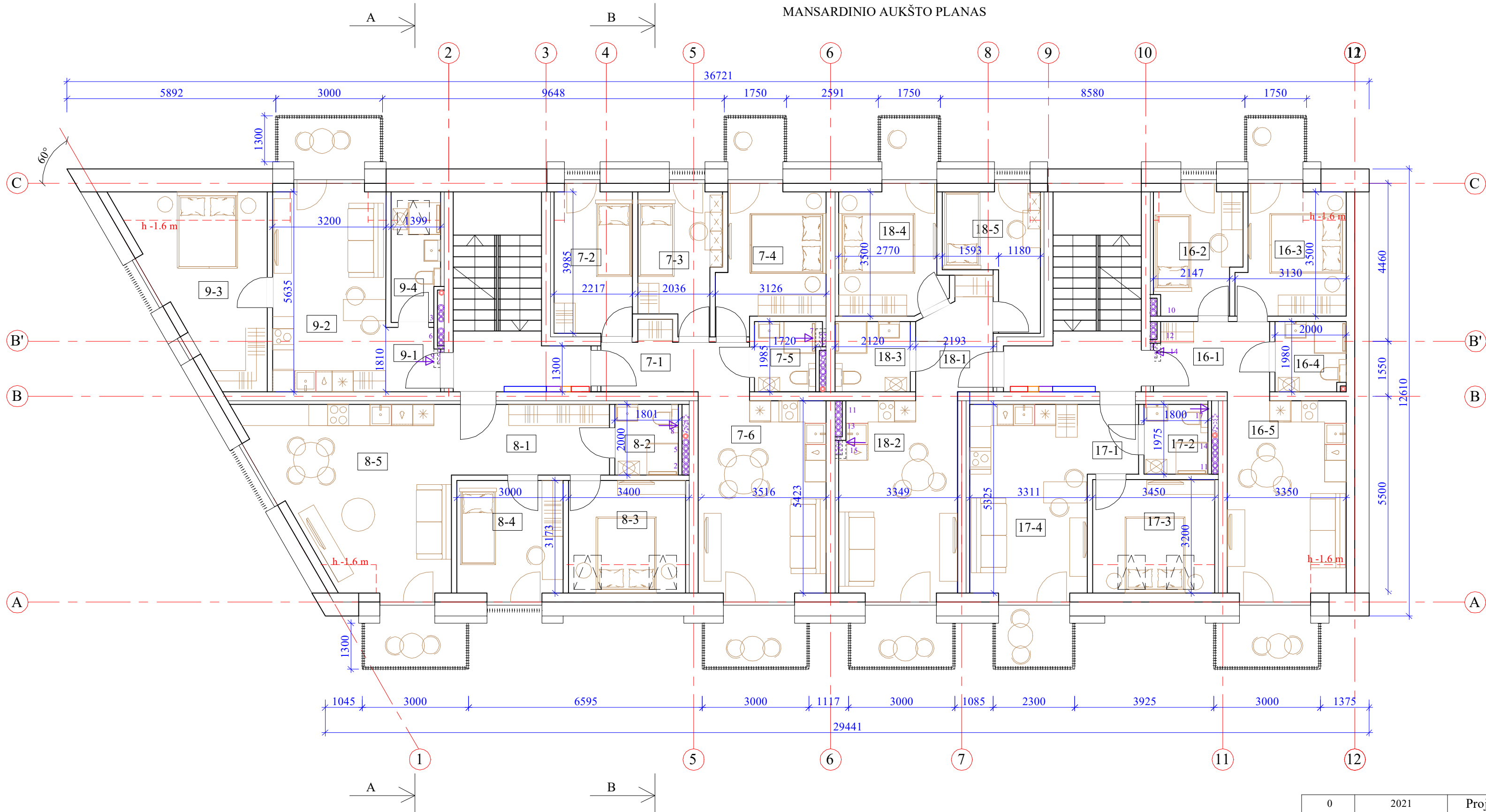

Mansardinio aukšto eksplikacija

Buto Nr.	Patalpos Nr.	Patalpos pavadinimas	Patalpos plotas (m ²)	Buto plotas (m ²)
7 Butas	7-1	Koridorius	6.49	59.13
	7-2	Kambarys	8.93	
	7-3	Kambarys	8.59	
	7-4	Kambarys	11.08	
	7-5	WC	3.56	
	7-6	Svetainė - virtuvė	20.48	
8 Butas	8-1	Koridorius	8.90	56.36
	8-2	WC	3.60	
	8-3	Kambarys	8.93	
	8-4	Kambarys	9.91	
	8-5	Svetainė - virtuvė	25.02	
9 Butas	9-1	Koridorius	2.68	37.98
	9-2	Svetainė - virtuvė	17.74	
	9-3	Kambarys	13.24	
	9-4	WC	4.33	
16 Butas	16-1	Koridorius	6.37	46.30
	16-2	Kambarys	8.32	
	16-3	Kambarys	9.55	
	16-4	WC	3.89	
	16-5	Svetainė - virtuvė	18.17	
17 Butas	17-1	Koridorius	2.87	33.93
	17-2	WC	3.56	
	17-3	Kambarys	9.38	
	17-4	Svetainė - virtuvė	18.13	
18 Butas	18-1	Koridorius	6.08	47.49
	18-2	Svetainė - virtuvė	18.74	
	18-3	WC	4.21	
	18-4	Kambarys	10.24	
	18-5	Kambarys	8.22	
			281.19	281.19

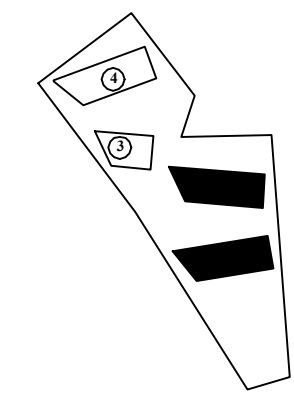

0	2021	Projektiniai pasiūlymai visuomenės informavimui	
Kvalif. patv.dok. Nr.	NEOFORMA	Daugiabučių gyvenamųjų namų Palangoje, Eglių g.19, statybų projektas.	
A747	PV-A PDV	L. Ruseckas	Laida
			o
LT	Statytojas ir užsakovas: UAB "VITALDA"		Lapas Lapų
	21 02- 01/02 - TDP-SA.B-03		01 01

STOGO PLANAS

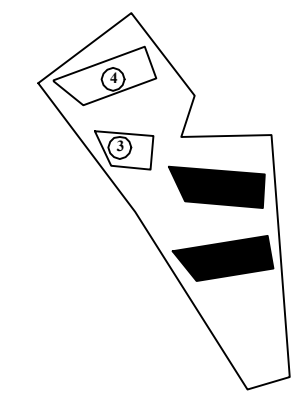
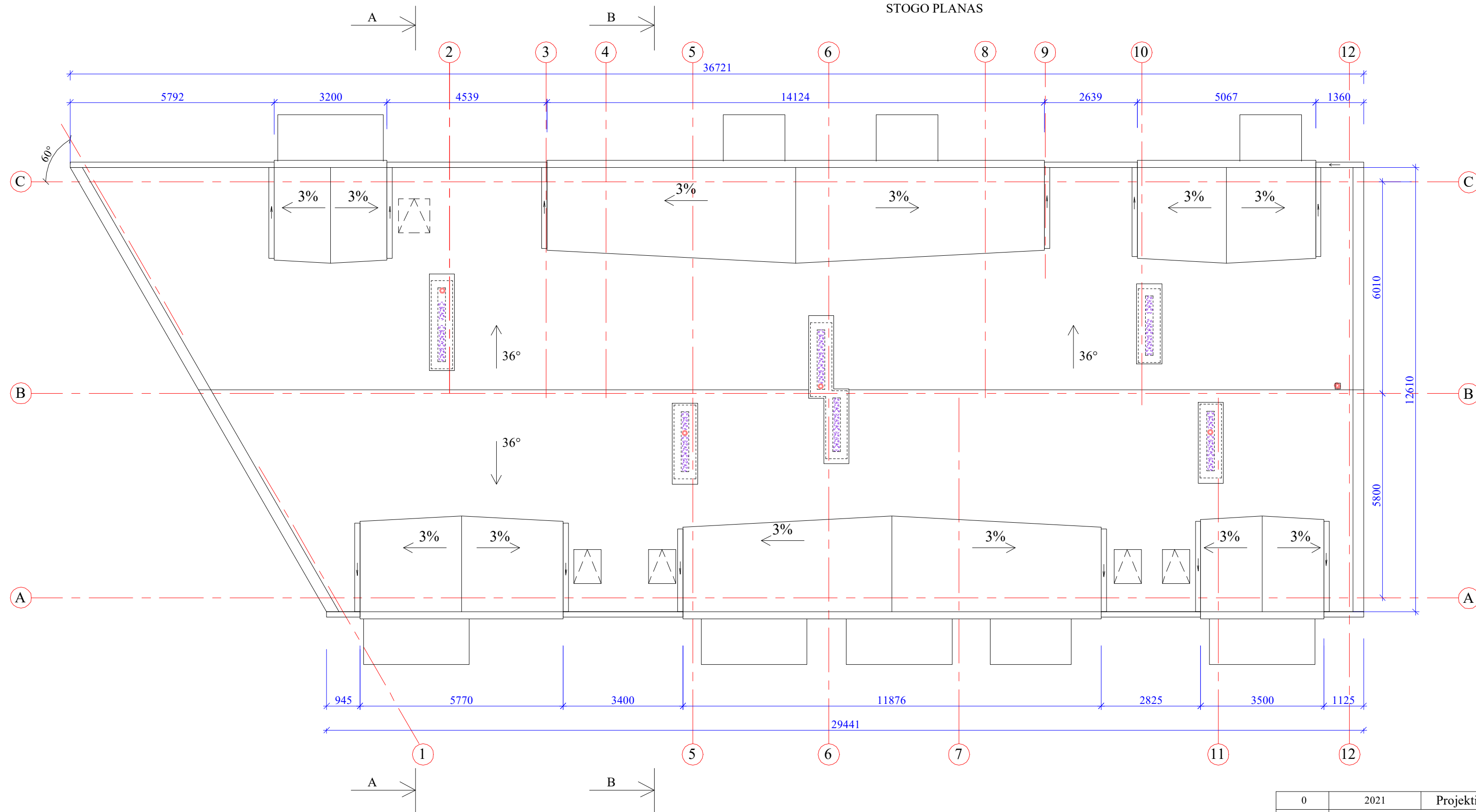

0	2021	Projektiniai pasiūlymai visuomenės informavimui	
Kvalif. patv.dok. Nr.	NEOFORMA www.neoforma.lt	Daugiabučių gyvenamųjų namų, Eglė g.19, Palanga ir inžinerinių statinių Eglė g. 39, Palanga, statybos projektas.	
A747	PV-A PDV	L. Ruseckas	Daugiabutis gyvenamas namas Nr.1, Nr.2 STOGO PLANAS (1: 100)
LT	Statytojas ir užsakovas: UAB "VITALDA"		21 02- 01/02 - TDP-SA.B-04
		Lapas	Lapų
		01	01

pjūvis A-A

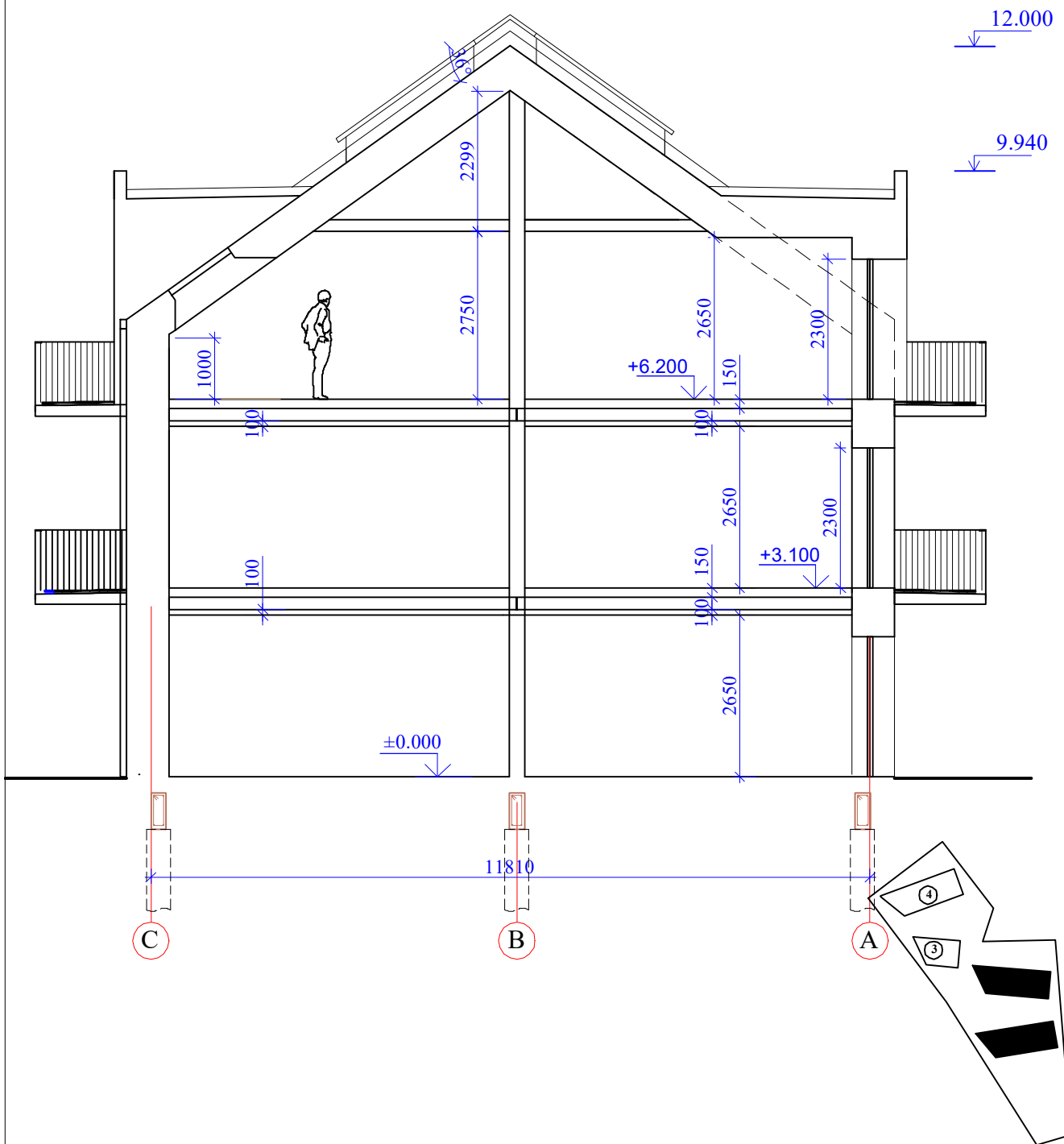

0	2021	Projektiniai pasiūlymai visuomenės informavimui	
Kvalif. patv.dok. Nr.	NEOFORMA www.neoforma.lt	Daugiabučių gyvenamųjų namų, Eglių g.19, Palanga ir inžinerinių statinių Eglių g. 39, Palanga, statybos projektas.	
A747	PV-A PDV	L. Ruseckas	Laida
			O
LT	Statytojas ir užsakovas: UAB "VITALDA"	21 02- 01/02 - TDP-SA.B-05	Lapas Lapų 01 01



SUTARTINIS ŽYMĖJIMAS

	Rūdintas plienas/ deginta mediena	RAL 8002
	Čerpės	Pilka
	Skalūno akmuo/ keraminės plytelės	Pilka
	Rūdinto plieno turėklai	RAL 8002
	Plieno turėklai- dažyti	RAL 7016
	Langai, durys	RAL 7016
	Lietaus latakai, lietvamzdžiai	RAL 7016
	Išorinės palangės	RAL 7016
	Kaminų skardinimas	RAL 7016

Analogai

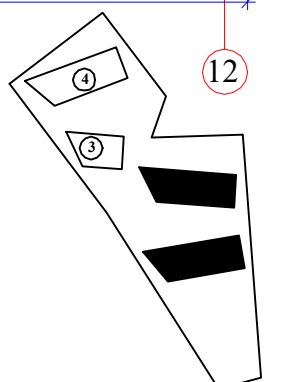

0	2021	Projektiniai pasiūlymai visuomenės informavimui		
Kvalif. patv.dok. Nr.		www.neoforma.lt		Daugiabučių gyvenamųjų namų, Eglių g.19, Palanga ir inžinerinių statinių Eglių g. 39, Palanga, statybos projektas.
A747	PV-A PDV	L. Ruseckas		Daugiabutis gyvenamas namas Nr.1, Nr.2 FASADAS (1: 100)
LT	Statytojas ir užsakovas: UAB "VITALDA"		21 02- 01/02 - TDP-SA.B-06	Laida O
				Lapas 01
				Lapų 01

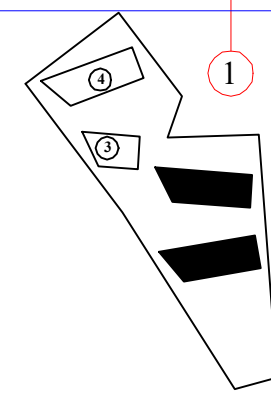
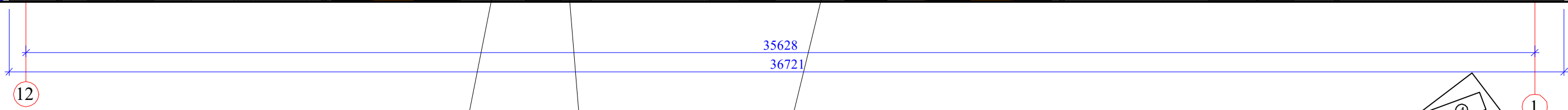

SUTARTINIS ŽYMĖJIMAS

	Rūdintas plienas/ deginta mediena	RAL 8002
	Čerpės	Pilka
	Skalūno akmuo/ keraminės plytelės	Pilka
	Rūdinto plieno turėklai	RAL 8002
	Plieno turėklai- dažyti	RAL 7016
	Langai, durys	RAL 7016
	Lietaus latakai, lietvamzdžiai	RAL 7016
	Išorinės palangės	RAL 7016
	Kaminių skardinimas	RAL 7016

Analogai



0	2021	Projektiniai pasiūlymai visuomenės informavimui		
Kvalif. patv.dok. Nr.		NEOFORMA		Daugiabučių gyvenamųjų namų, Eglių g.19, Palanga ir inžinerinių statinių Eglių g. 39, Palanga, statybos projektas.
A747	PV-A PDV	L. Ruseckas		Daugiabutis gyvenamas namas Nr.1, Nr.2
				FASADAS (1: 100)
LT	Statytojas ir užsakovas: UAB "VITALDA"		21 02- 01/02 - TDP-SA.B-07	Lapas Lapų 01 01

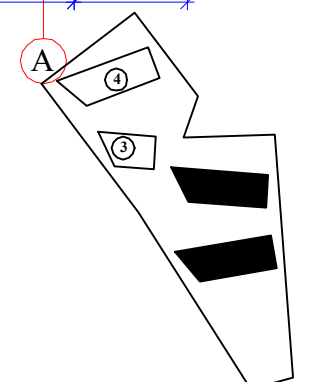
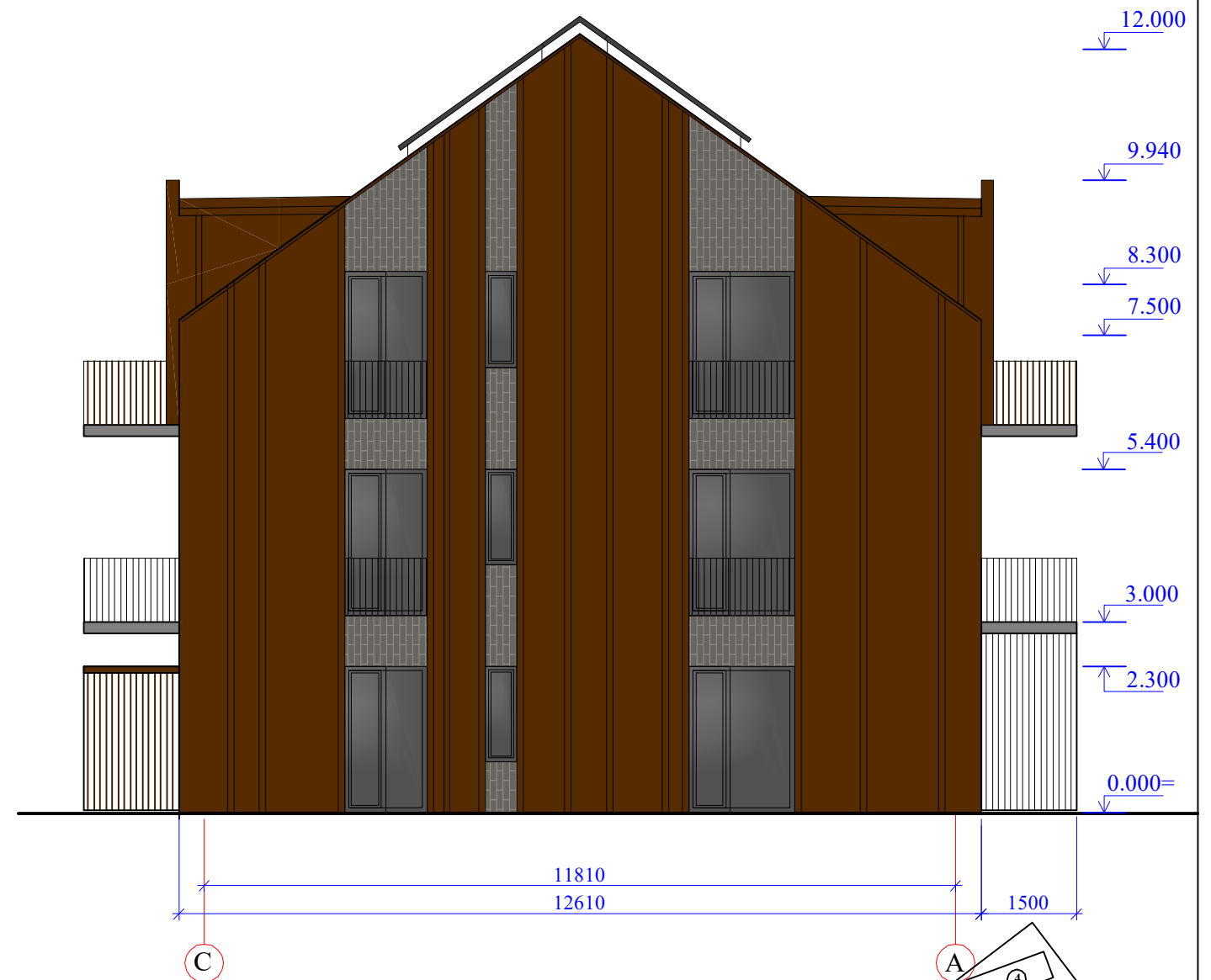
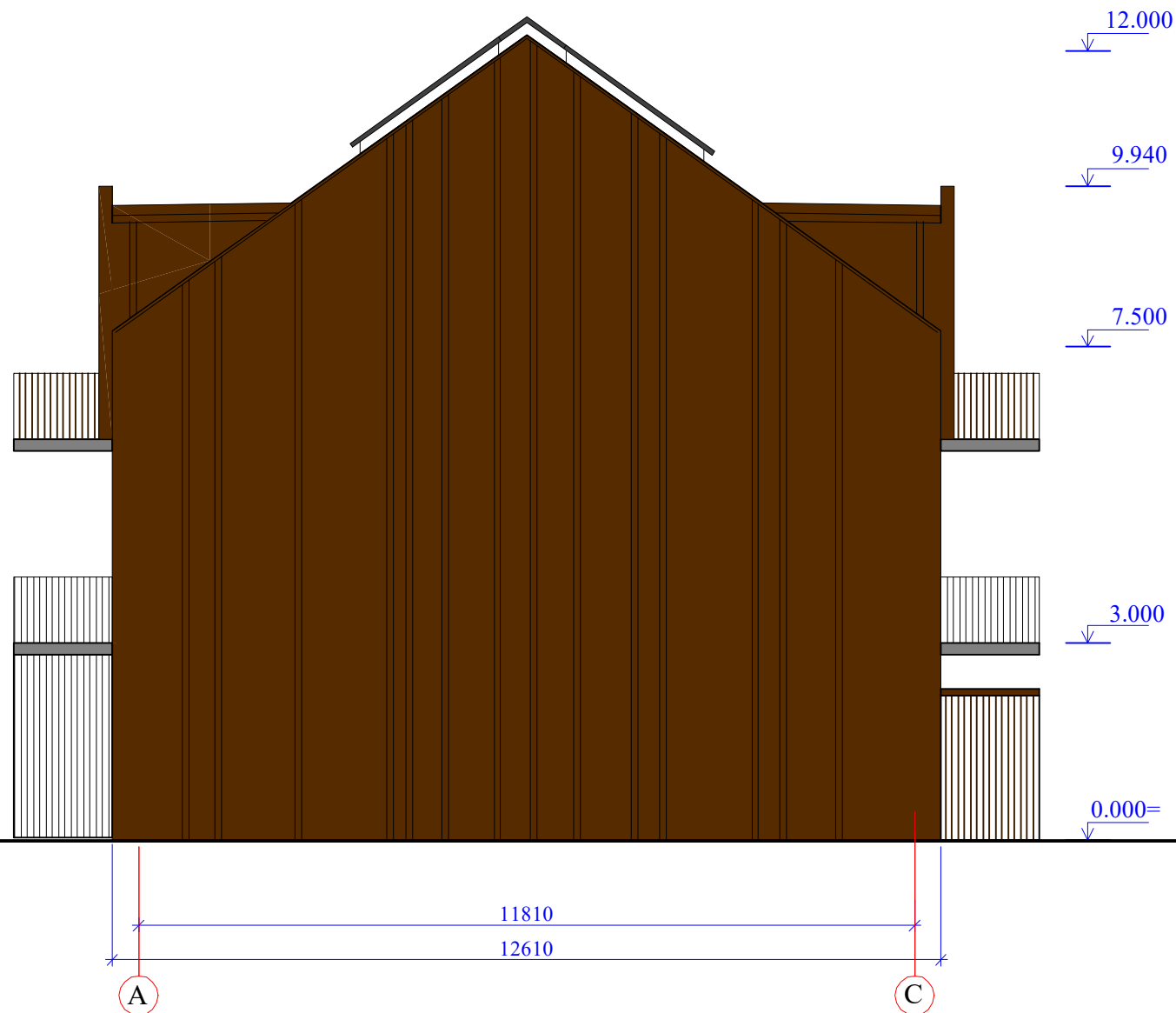

SUTARTINIS ŽYMĖJIMAS

	Rūdintas plienas/ deginta mediena	RAL 8002
	Čerpės	Pilka
	Skalūno akmuo/ keraminės plytelės	Pilka
	Rūdinto plieno turėklai	RAL 8002
	Plieno turėklai- dažyti	RAL 7016
	Langai, durys	RAL 7016
	Lietaus latakai, lietvamzdžiai	RAL 7016
	Išorinės palangės	RAL 7016
	Kaminų skardinimas	RAL 7016

0	2021	Projektiniai pasiūlymai visuomenės informavimui		
Kvalif. patv.dok. Nr.		Daugiabučių gyvenamųjų namų, Eglių g.19, Palanga ir inžinerinių statinių Eglių g. 39, Palanga, statybos projektas.		
A747	PV-A PDV	L. Ruseckas	Daugiabutis gyvenamas namas Nr.1, Nr.2	Laida
			FASADAS (1: 100)	O
LT	Statytojas ir užsakovas: UAB "VITALDA"		21 02- 01/02 - TDP-SA.B-08	Lapas Lapų
				01 01

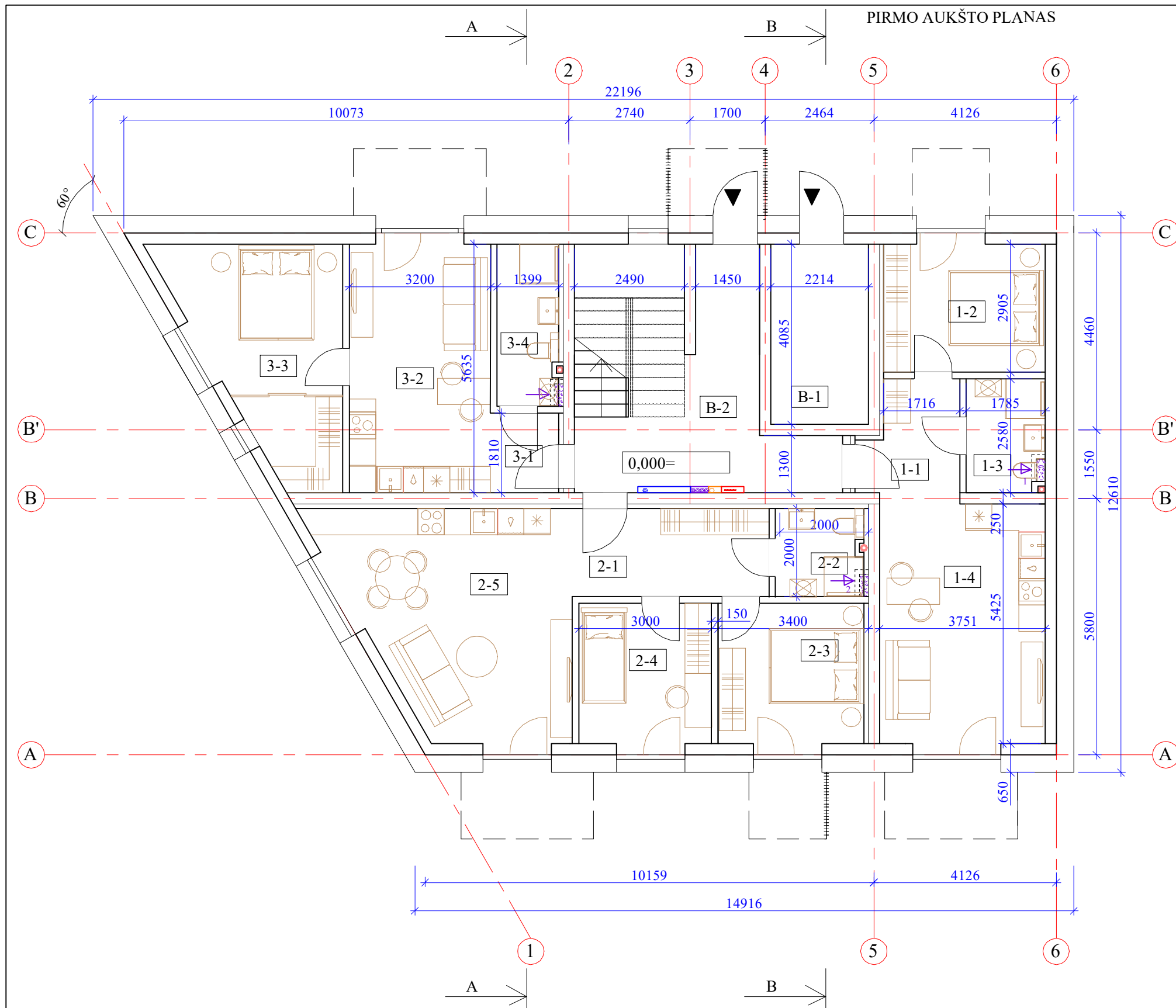

Pirmo aukšto eksplikacija				
Buto Nr.	Patalpos Nr.	Patalpos pavadinimas	Patalpos plotas (m ²)	Buto plotas (m ²)
1 Butas	1-1	Koridorius	5.66	42.11
	1-2	Kambarys	10.99	
	1-3	WC	4.61	
	1-4	Svetainė - virtuvė	20.85	
2 Butas	2-1	Koridorius	8.90	59.66
	2-2	WC	3.93	
	2-3	Kambarys	10.86	
	2-4	Kambarys	9.91	
	2-5	Svetainė - virtuvė	26.06	
3 Butas	3-1	Koridorius	2.80	43.09
	3-2	Svetainė - virtuvė	18.53	
	3-3	Kambarys	16.68	
	3-4	WC	5.08	
			144.86	144.86

Pirmo aukšto bendrų patalpų eksplikacija			
Nr.	Patalpos Nr.	Patalpos pavadinimas	Patalpos plotas (m ²)
1	B-1	Techninė patalpa	9.04
2	B-2	Koridorius	18.35
			27.39

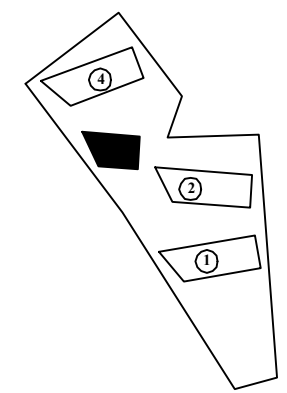

0	2021	Projektiniai pasiūlymai visuomenės informavimui		
Kvalif. patv.dok. Nr.	NEOFORMA	Daugiabučių gyvenamųjų namų, Eglių g.19, Palanga ir inžinerinių statinių Eglių g. 39, Palanga, statybos projektas.		
A747	PV-A PDV	L. Ruseckas		Laida
				O
LT	Statytojas ir užsakovas: UAB "VITALDA"		21 02- 03 - TDP-SA.B.09	Lapas Lapų 01 01

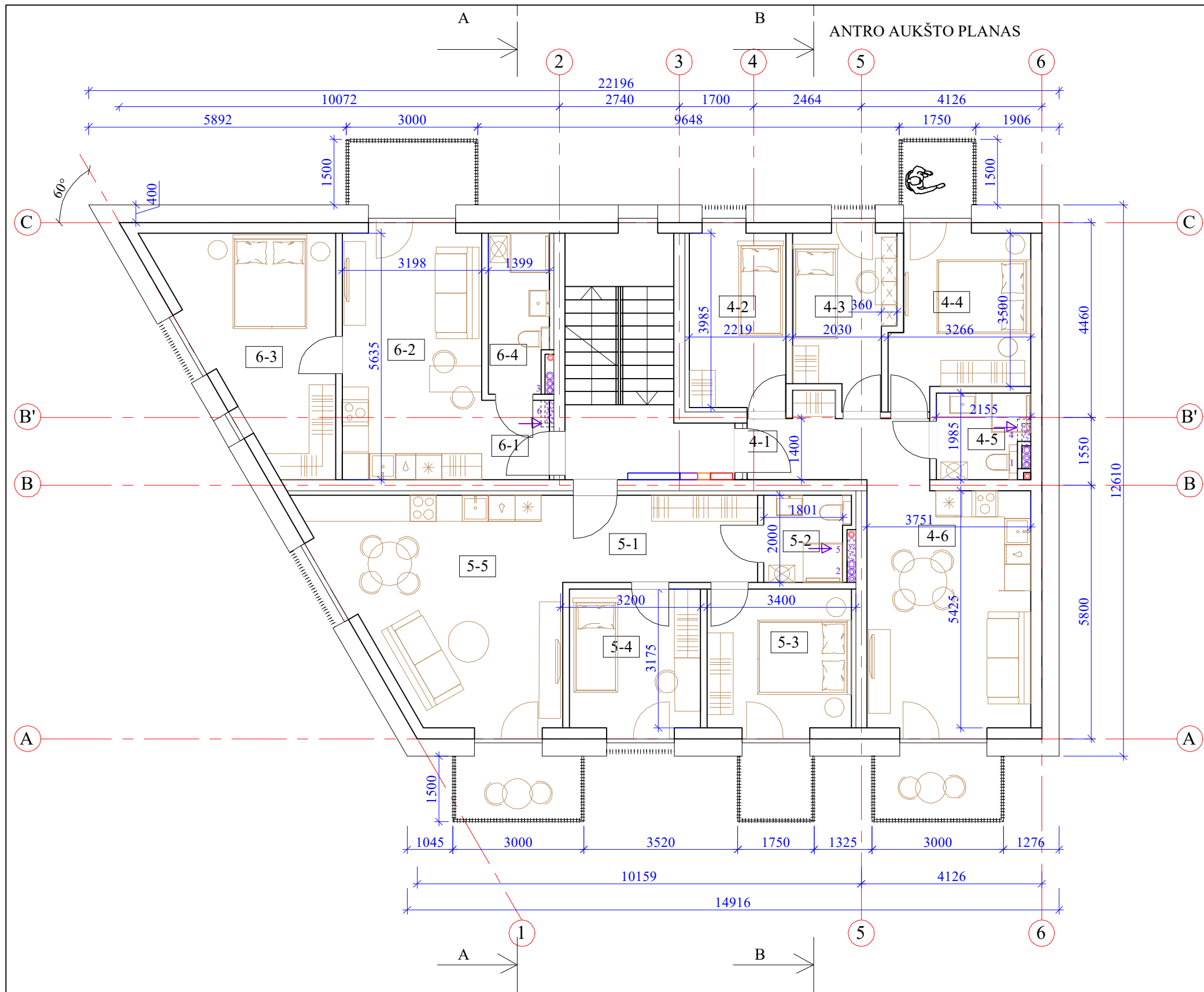

Antro aukšto eksplikacija				
Buto Nr.	Patalpos Nr.	Patalpos pavadinimas	Patalpos plotas (m ²)	Buto plotas (m ²)
4 Butas	4-1	Koridorius	6.49	61.04
	4-2	Kambarys	9.18	
	4-3	Kambarys	8.57	
	4-4	Kambarys	11.56	
	4-5	WC	4.02	
5 Butas	4-6	Svetainė - virtuvė	21.21	59.48
	5-1	Koridorius	8.90	
	5-2	WC	3.74	
	5-3	Kambarys	10.86	
	5-4	Kambarys	9.91	
6 Butas	5-5	Svetainė - virtuvė	26.06	43.29
	6-1	Koridorius	3.15	
	6-2	Svetainė - virtuvė	18.53	
	6-3	Kambarys	16.67	
	6-4	WC	4.94	
			163.81	163.81

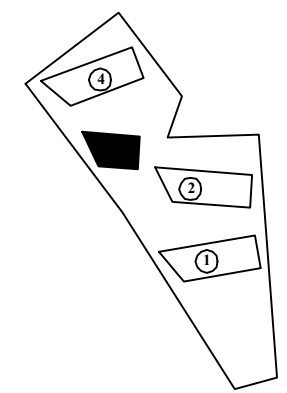

0	2021	Projektiniai pasiūlymai visuomenės informavimui		
Kvalif. patv.dok. Nr.	NEOFORMA	Daugiabučių gyvenamųjų namų, Eglių g.19, Palanga ir inžinerinių statinių Eglių g. 39, Palanga, statybos projektas.		
A747	PV-A PDV	L. Ruseckas		Laida
				O
LT	Statytojas ir užsakovas: UAB "VITALDA"		21 02- 03 - TDP-SA.B.10	Lapas Lapų 01 01

MANSARDINIO AUKŠTO PLANAS

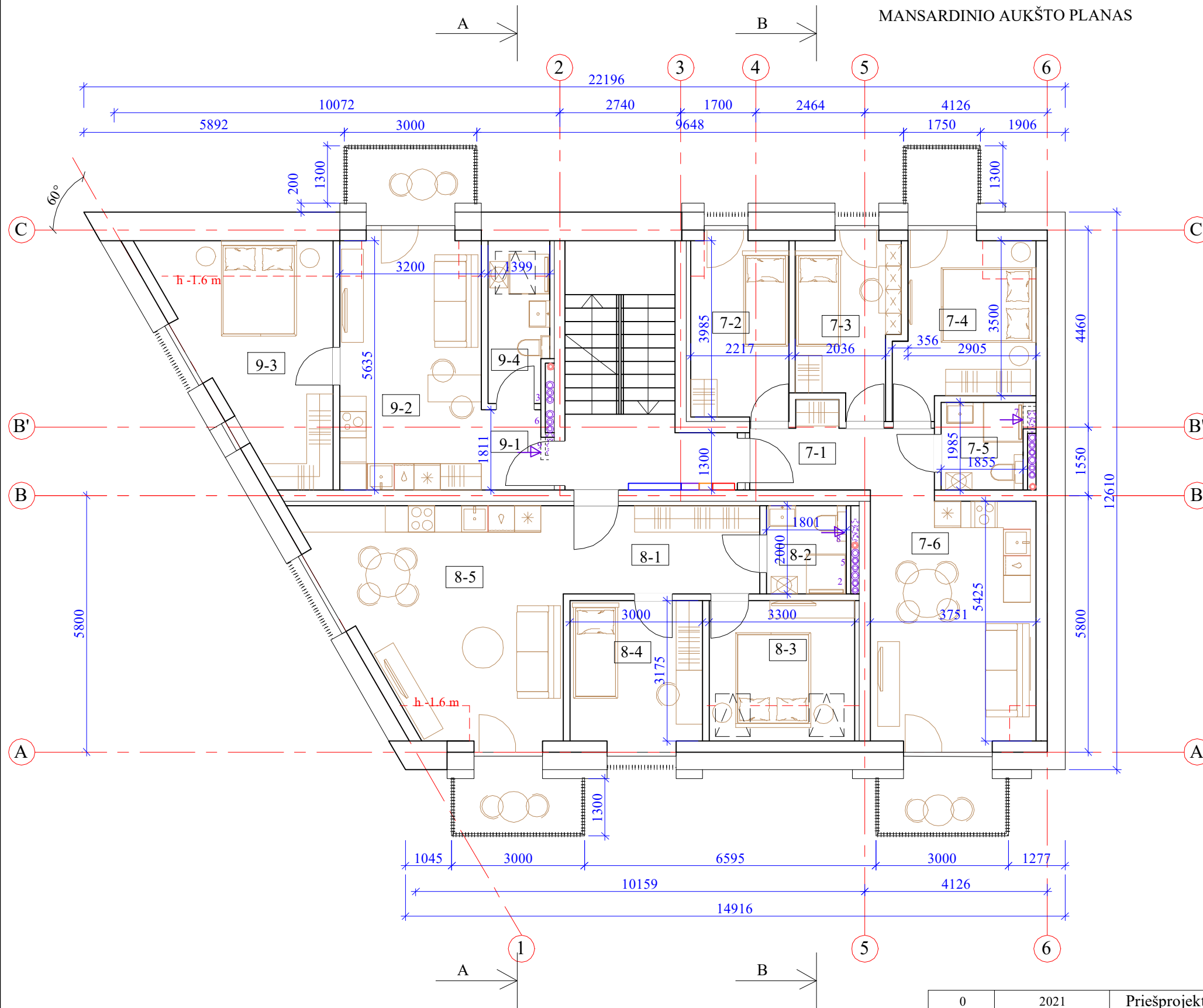

Mansardinio aukšto eksplikacija

Buto Nr.	Patalpos Nr.	Patalpos pavadinimas	Patalpos plotas (m ²)	Buto plotas (m ²)
7 Butas	7-1	Koridorius	6.49	59.12
	7-2	Kambarys	8.93	
	7-3	Kambarys	8.59	
	7-4	Kambarys	10.52	
	7-5	WC	3.86	
	7-6	Svetainė - virtuvė	20.73	
8 Butas	8-1	Koridorius	8.90	56.36
	8-2	WC	3.60	
	8-3	Kambarys	8.93	
	8-4	Kambarys	9.91	
	8-5	Svetainė - virtuvė	25.02	
9 Butas	9-1	Koridorius	2.68	37.98
	9-2	Svetainė - virtuvė	17.74	
	9-3	Kambarys	13.24	
	9-4	WC	4.33	
			153.47	153.47

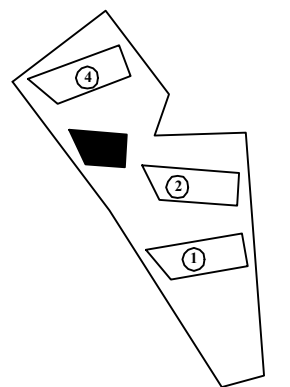

0	2021	Priešprojektiniai pasiūlymai viešinimo procedūrai		
Kvalif. patv.dok. Nr.	NEOFORMA	Daugiabučių gyvenamųjų namų, Eglių g.19, Palanga ir inžinerinių statinių Eglių g. 39, Palanga, statybos projektas.		
A747	PV-A PDV	L. Ruseckas		Laida
				O
LT	Statytojas ir užsakovas: UAB "VITALDA"		21 02- 03 - TDP-SA.B.11	Lapas Lapų 01 01

STOGO PLANAS

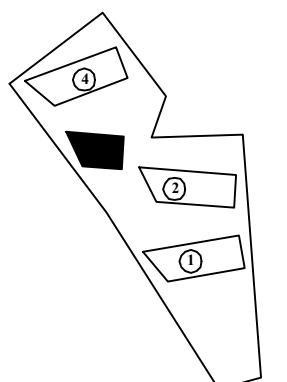
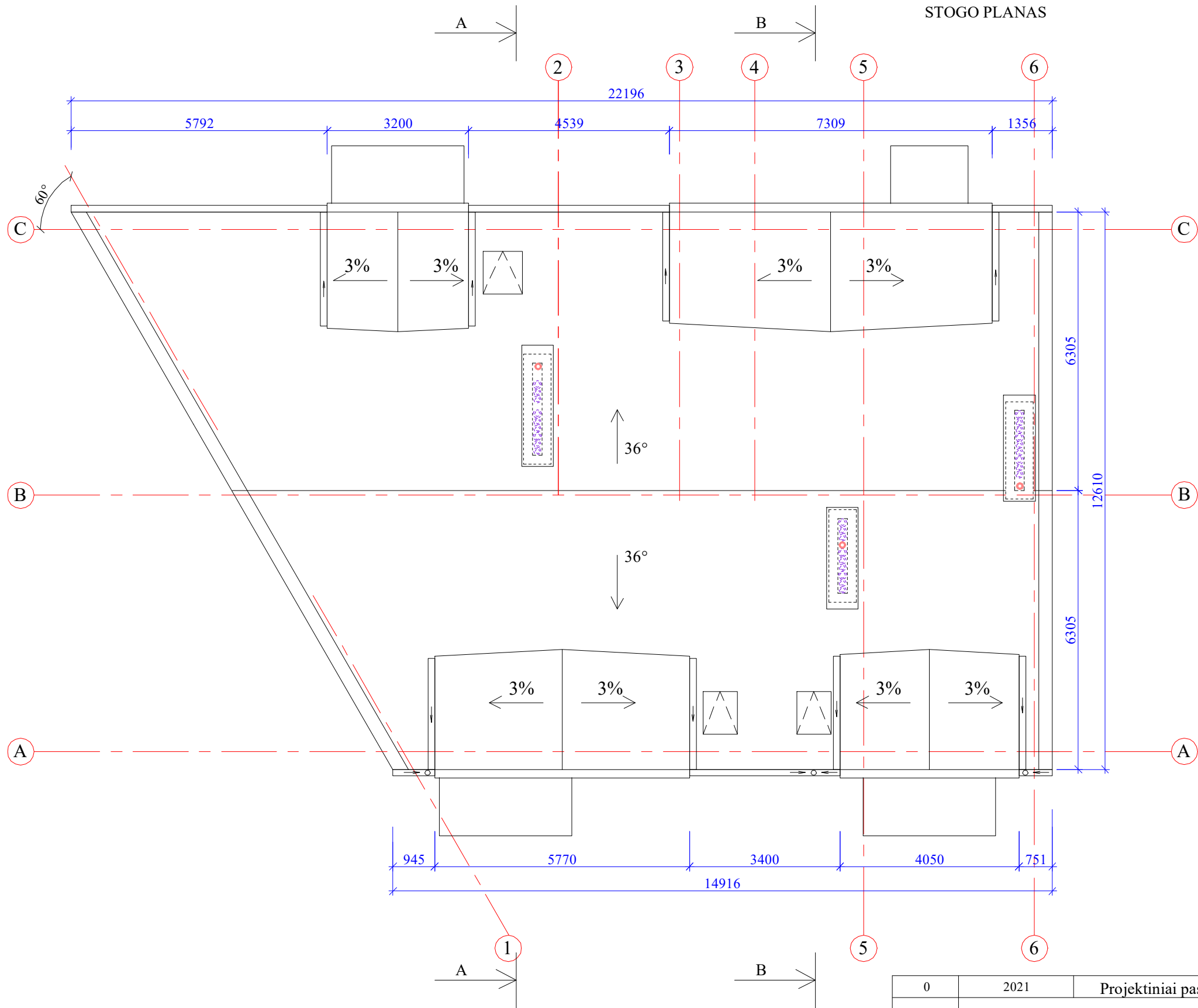

0	2021	Projektiniai pasiūlymai visuomenės informavimui	
Kvalif. patv.dok. Nr.	NEOFORMA	Daugiabučių gyvenamųjų namų Palangoje, Eglių g.19, statybų projektas.	
A747	PV-A PDV	L. Ruseckas	
LT	Statytojas ir užsakovas: UAB "VITALDA"		
		21 02- 03 - TDP-SA.B.12	
		Lapas	Lapų
		01	01

Daugiabutis gyvenamas namas Nr.3
STOGO PLANAS (1: 100)

Lapas 01
Lapų 01

pjūvis A-A

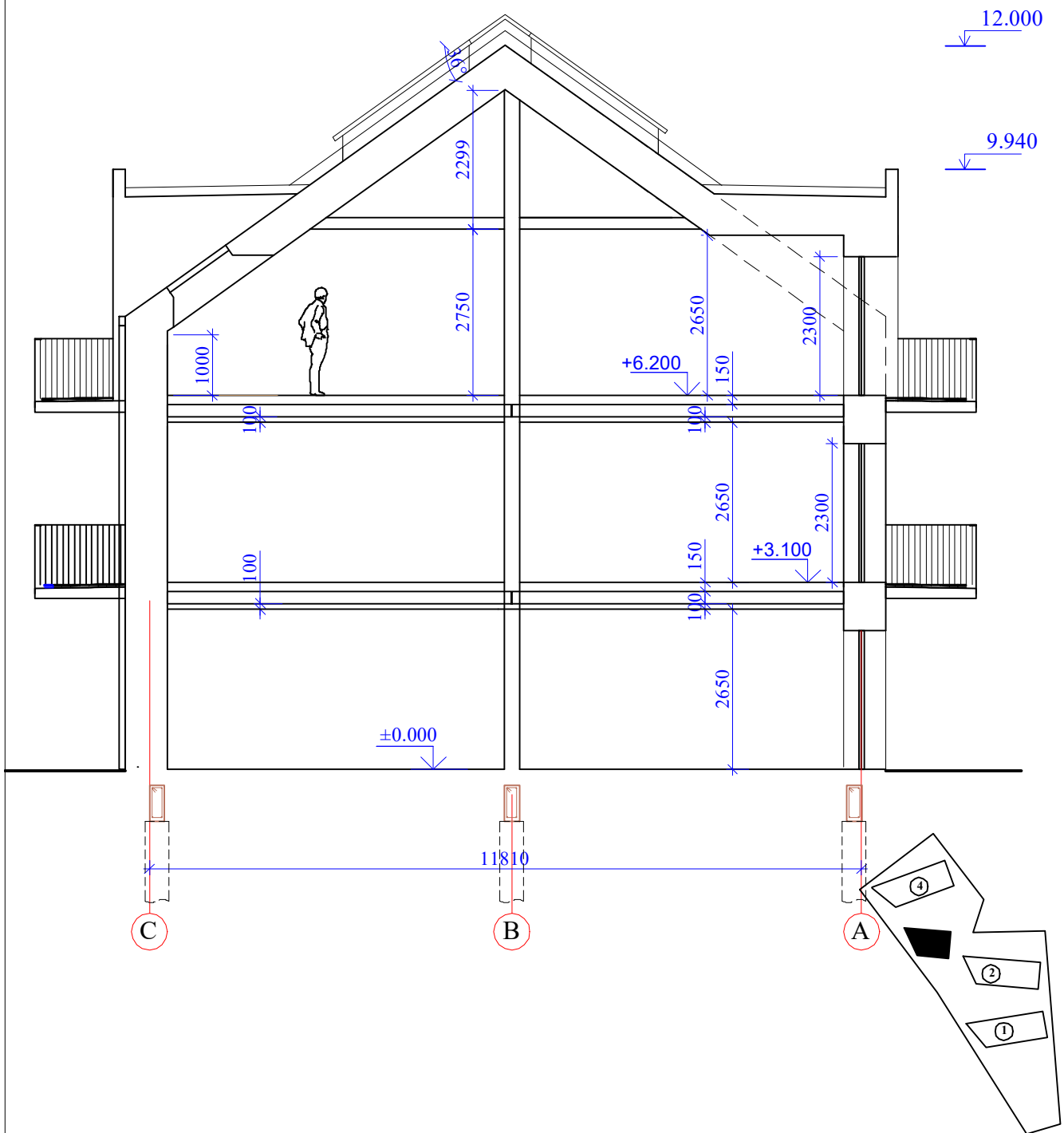

0	2021	Projektiniai pasiūlymai visuomenės informavimui	
Kvalif. patv.dok. Nr.	NEOFORMA www.neoforma.lt	Daugiabučių gyvenamųjų namų, Eglių g.19, Palanga ir inžinerinių statinių Eglių g. 39, Palanga, statybos projektas.	
A747	PV-A PDV	L. Ruseckas	Laida
			O
LT	Statytojas ir užsakovas: UAB "VITALDA"	21 02- 03 - TDP-SA.B-13	Lapas Lapų 01 01



SUTARTINIS ŽYMĖJIMAS

	Rūdintas plienas/ deginta mediena	RAL 8002
	Čerpės	Pilka
	Skalūno akmuo/ keraminės plytelės	Pilka
	Rūdinto plieno turėklai	RAL 8002
	Plieno turėklai- dažyti	RAL 7016
	Langai, durys	RAL 7016
	Lietaus latakai, lietvamzdžiai	RAL 7016
	Išorinės palangės	RAL 7016
	Kaminų skardinimas	RAL 7016

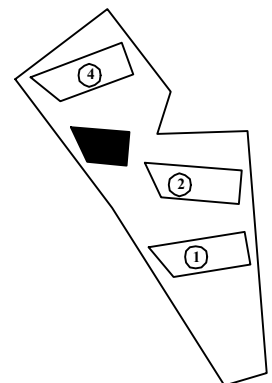

0	2021	Priešprojektiniai pasiūlymai viešinimo procedūrai	
Kvalif. patv.dok. Nr.	NEOFORMA	Daugiabučių gyvenamųjų namų, Eglių g.19, Palanga ir inžinerinių statinių Eglių g. 39, Palanga, statybos projektas.	
A747	PV-A PDV	L. Ruseckas	Daugiabutis gyvenamas namas Nr.3
			FASADAS (1: 100)
LT	Statytojas ir užsakovas: UAB "VITALDA"		21 02- 03 - TDP-SA.B.14
		Lapas	Lapų
		01	01



SUTARTINIS ŽYMĖJIMAS

	Rūdintas plienas/ deginta mediena	RAL 8002
	Čerpės	Pilka
	Skalūno akmuo/ keraminės plytelės	Pilka
	Rūdinto plieno turėklai	RAL 8002
	Plieno turėklai- dažyti	RAL 7016
	Langai, durys	RAL 7016
	Lietaus latakai, lietvamzdžiai	RAL 7016
	Išorinės palangės	RAL 7016
	Kaminų skardinimas	RAL 7016

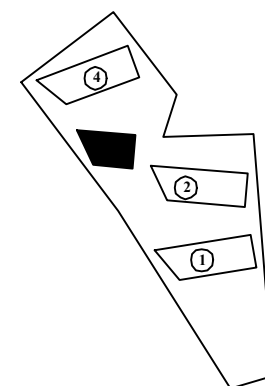

0	2021	Projektiniai pasiūlymai visuomenės informavimui		
Kvalif. patv.dok. Nr.		N E O F O R M A		Daugiabučių gyvenamųjų namų, Eglių g.19, Palanga ir inžinerinių statinių Eglių g. 39, Palanga, statybos projektas.
A747	PV-A PDV	L. Ruseckas		Daugiabutis gyvenamas namas Nr.3
				FASADAS (1: 100)
LT	Statytojas ir užsakovas: UAB "VITALDA"		21 02- 03 - TDP-SA.B.15	Lapas 01
				Lapų 01

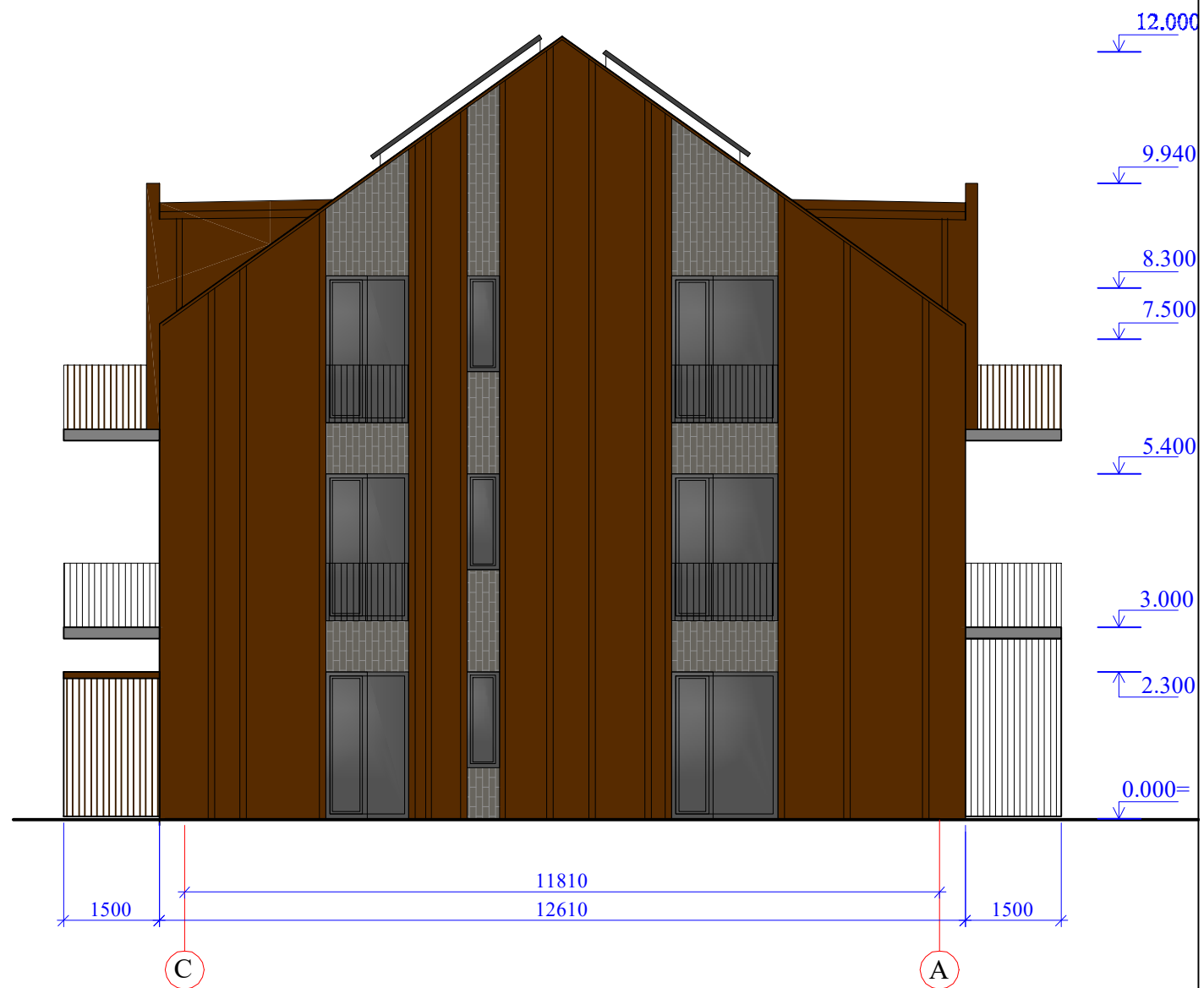
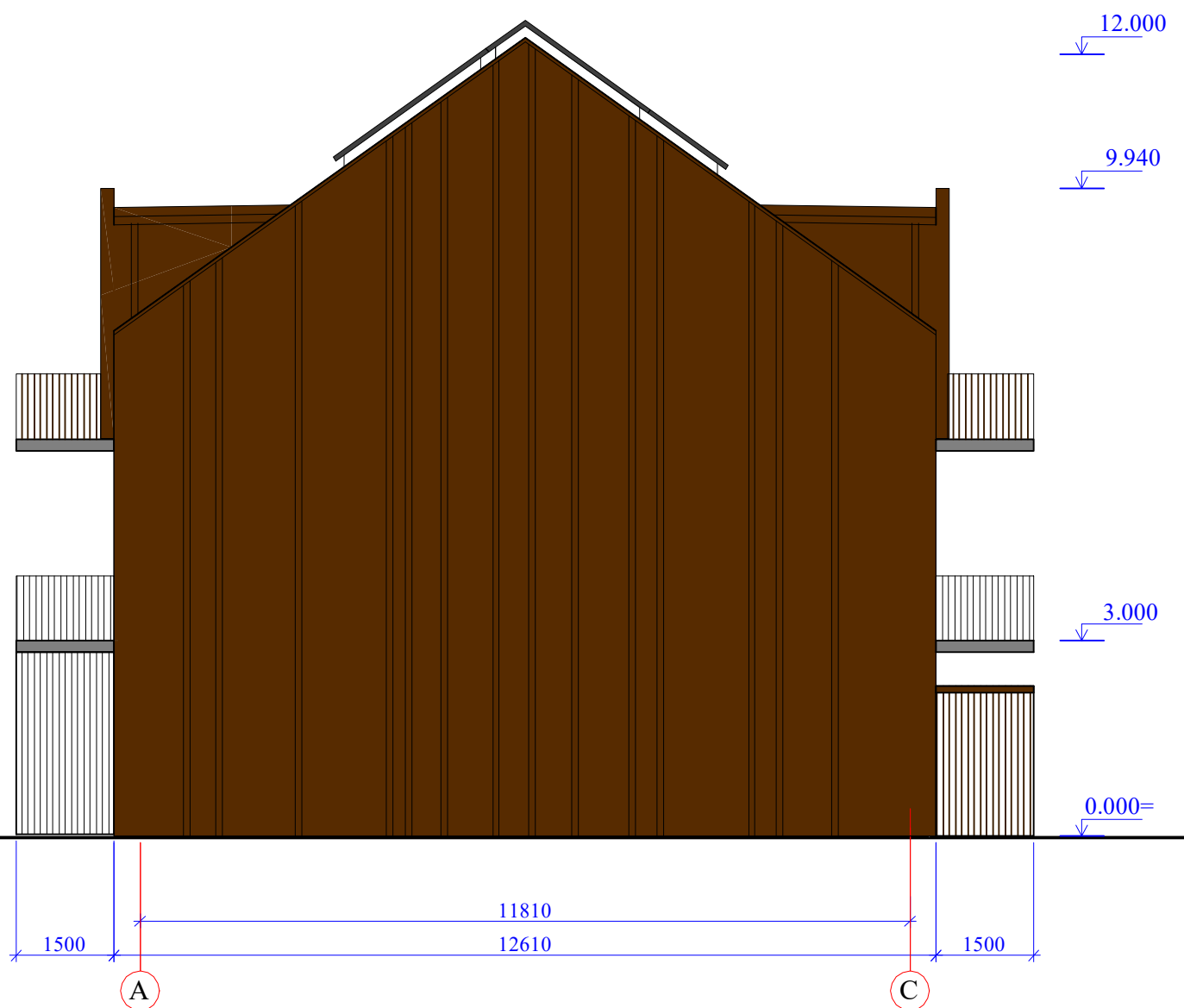

SUTARTINIS ŽYMĖJIMAS

	Rūdintas plienas/ deginta mediena	RAL 8002
	Čerpės	Pilka
	Skalūno akmuo/ keraminės plytelės	Pilka
	Rūdinto plieno turėklai	RAL 8002
	Plieno turėklai- dažyti	RAL 7016
	Langai, durys	RAL 7016
	Lietaus latakai, lietvamzdžiai	RAL 7016
	Išorinės palangės	RAL 7016
	Kaminių skardinimas	RAL 7016

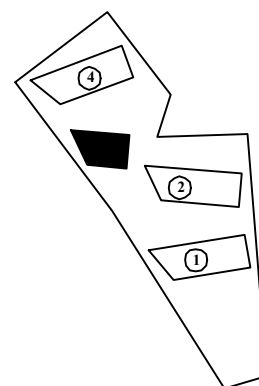

0	2021	Projektiniai pasiūlymai visuomenės informavimui	
Kvalif. patv.dok. Nr.		Daugiabučių gyvenamųjų namų, Eglių g.19, Palanga ir inžinerinių statinių Eglių g. 39, Palanga, statybos projektas.	
A747	PV-A PDV	L. Ruseckas	Daugiabutis gyvenamas namas Nr.3
			FASADAS (1: 100)
LT	Statytojas ir užsakovas: UAB "VITALDA"		21 02- 03 - TDP-SA.B.16
		Lapas	Lapų
		01	01

PIRMO AUKŠTO PLANAS

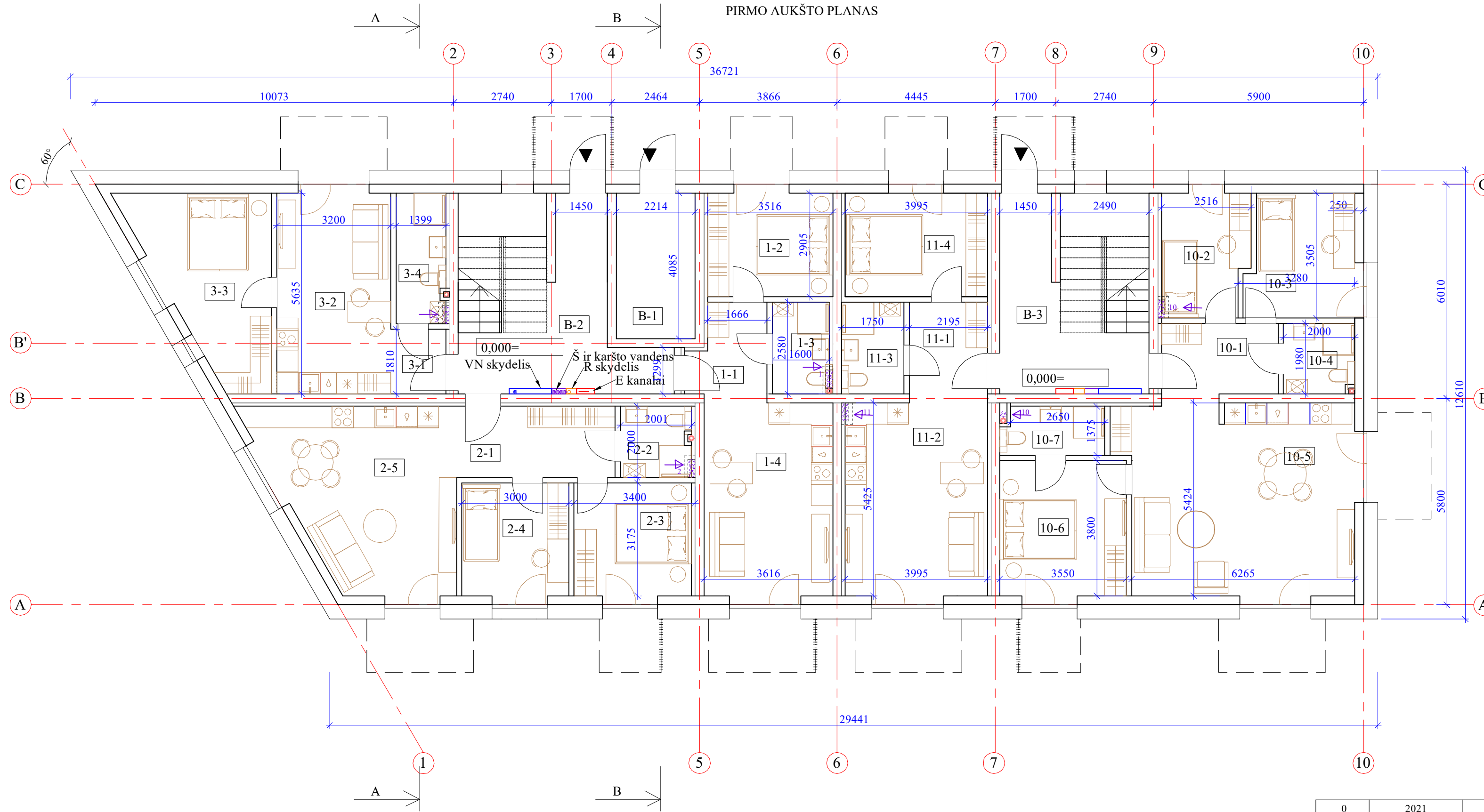

Pirmo aukšto eksplikacija

Buto Nr.	Patalpos Nr.	Patalpos pavadinimas	Patalpos plotas (m ²)	Buto plotas (m ²)
1 Butas	1-1	Koridorius	5.52	40.36
	1-2	Kambarys	10.60	
	1-3	WC	4.13	
	1-4	Svetainė - virtuvė	20.12	
2 Butas	2-1	Koridorius	8.90	59.65
	2-2	WC	3.92	
	2-3	Kambarys	10.86	
	2-4	Kambarys	9.91	
	2-5	Svetainė - virtuvė	26.06	
3 Butas	3-1	Koridorius	2.80	43.15
	3-2	Svetainė - virtuvė	18.53	
	3-3	Kambarys	16.68	
	3-4	WC	5.14	
10 Butas	10-1	Koridorius	6.48	83.24
	10-2	Kambarys	8.54	
	10-3	Kambarys	10.52	
	10-4	WC	3.89	
	10-5	Svetainė - virtuvė	36.04	
	10-6	Kambarys	13.88	
	10-7	WC	3.88	
11 Butas	11-1	Koridorius	5.66	44.89
	11-2	Svetainė - virtuvė	22.72	
	11-3	WC	4.51	
	11-4	Kambarys	11.99	
			271.30	271.30

Pirmo aukšto bendrų patalpų eksplikacija

Buto Nr.	Patalpos Nr.	Patalpos pavadinimas	Patalpos plotas (m ²)
1	B-1	Techninė patalpa	9.04
2	B-2	Koridorius	18.35
3	B-3	Koridorius	15.90
			43.29

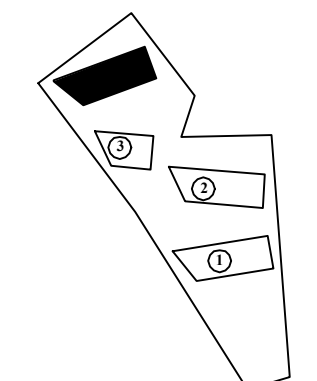

0	2021	Projektiniai pasiūlymai visuomenės informavimui	
Kvalif. patv.dok. Nr.	NEOFORMA www.neoforma.lt	Daugiabučių gyvenamųjų namų, Eglių g.19, Palanga ir inžinerinių statinių Eglių g. 39, Palanga, statybos projektas.	
A747	PV-A PDV	L. Ruseckas	Laida
			o
LT	Statytojas ir užsakovas: UAB "VITALDA"	21 02- 04 - TDP-SA.B.17	Lapas Lapų 01 01

ANTRO AUKŠTO PLANAS

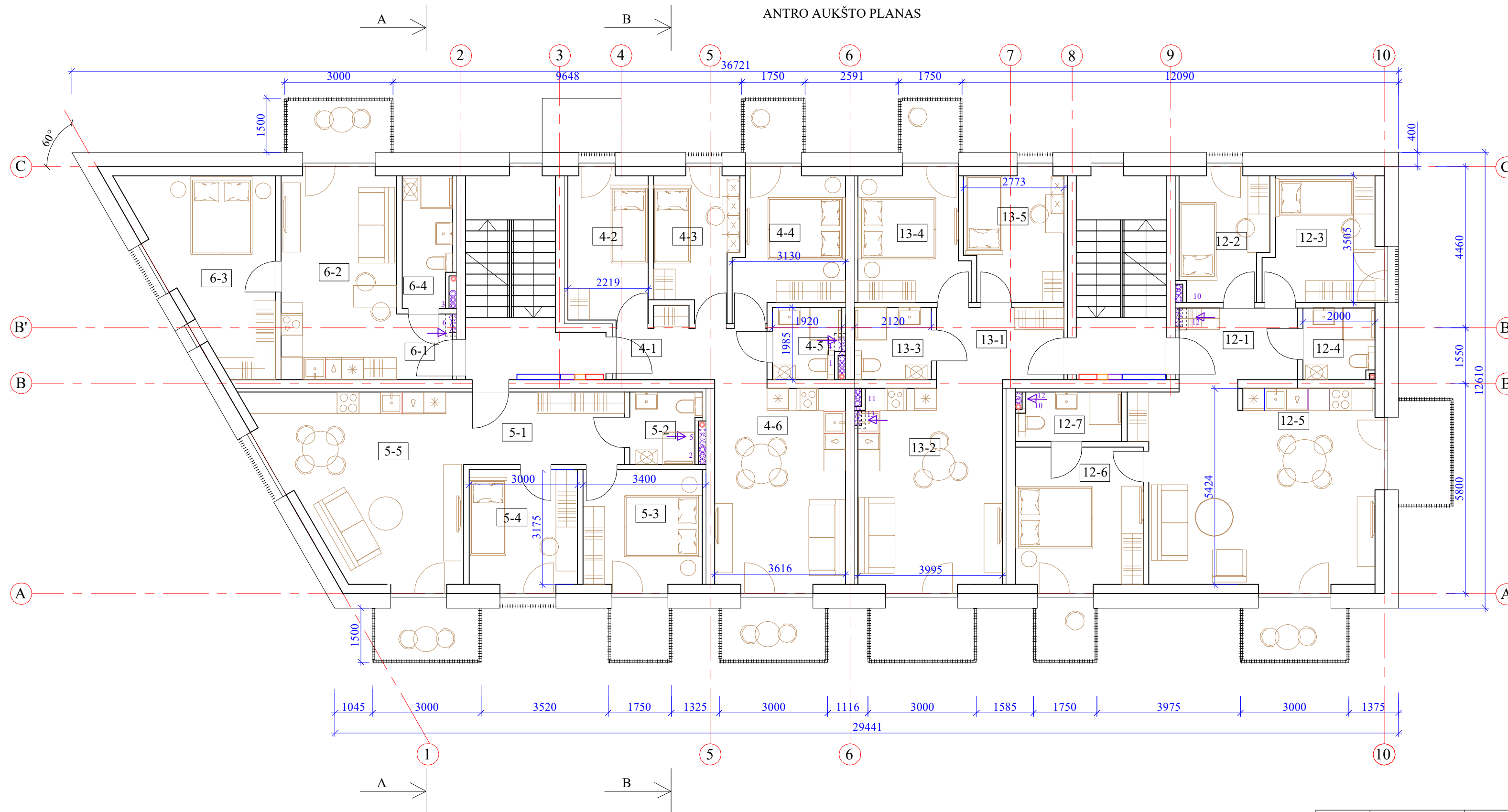

Antro aukšto eksplikacija

Buto Nr.	Patalpos Nr.	Patalpos pavadinimas	Patalpos plotas (m ²)	Buto plotas (m ²)
4 Butas	4-1	Koridorius	6.49	59.47
	4-2	Kambarys	9.18	
	4-3	Kambarys	8.57	
	4-4	Kambarys	11.09	
	4-5	WC	3.66	
	4-6	Svetainė - virtuvė	20.48	
5 Butas	5-1	Koridorius	8.90	59.48
	5-2	WC	3.74	
	5-3	Kambarys	10.86	
	5-4	Kambarys	9.91	
	5-5	Svetainė - virtuvė	26.06	
6 Butas	6-1	Koridorius	2.81	42.95
	6-2	Svetainė - virtuvė	18.53	
	6-3	Kambarys	16.67	
	6-4	WC	4.94	
	12-1	Koridorius	6.48	
	12-2	Kambarys	8.31	
12 Butas	12-3	Kambarys	10.13	82.62
	12-4	WC	3.89	
	12-5	Svetainė - virtuvė	36.04	
	12-6	Kambarys	13.88	
	12-7	WC	3.88	
	13-1	Koridorius	6.99	
	13-2	Svetainė - virtuvė	22.51	
13 Butas	13-3	WC	4.21	53.69
	13-4	Kambarys	10.50	
	13-5	Kambarys	9.49	
			298.20	298.20

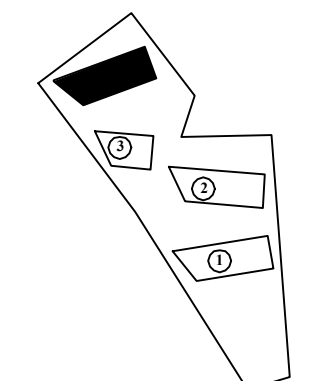

0	2021	Projektiniai pasiūlymai visuomenės informavimui	
Kvalif. patv.dok. Nr.	NEOFORMA www.neoforma.lt	Daugiabučių gyvenamųjų namų, Eglių g.19, Palanga ir inžinerinių statinių Eglių g. 39, Palanga, statybos projektas.	
A747	PV-A PDV	L. Ruseckas	Laida
			o
LT	Statytojas ir užsakovas: UAB "VITALDA"	21 02- 04 - TDP-SA.B.18	Lapas Lapų 01 01

MANSARDINIO AUKŠTO PLANAS

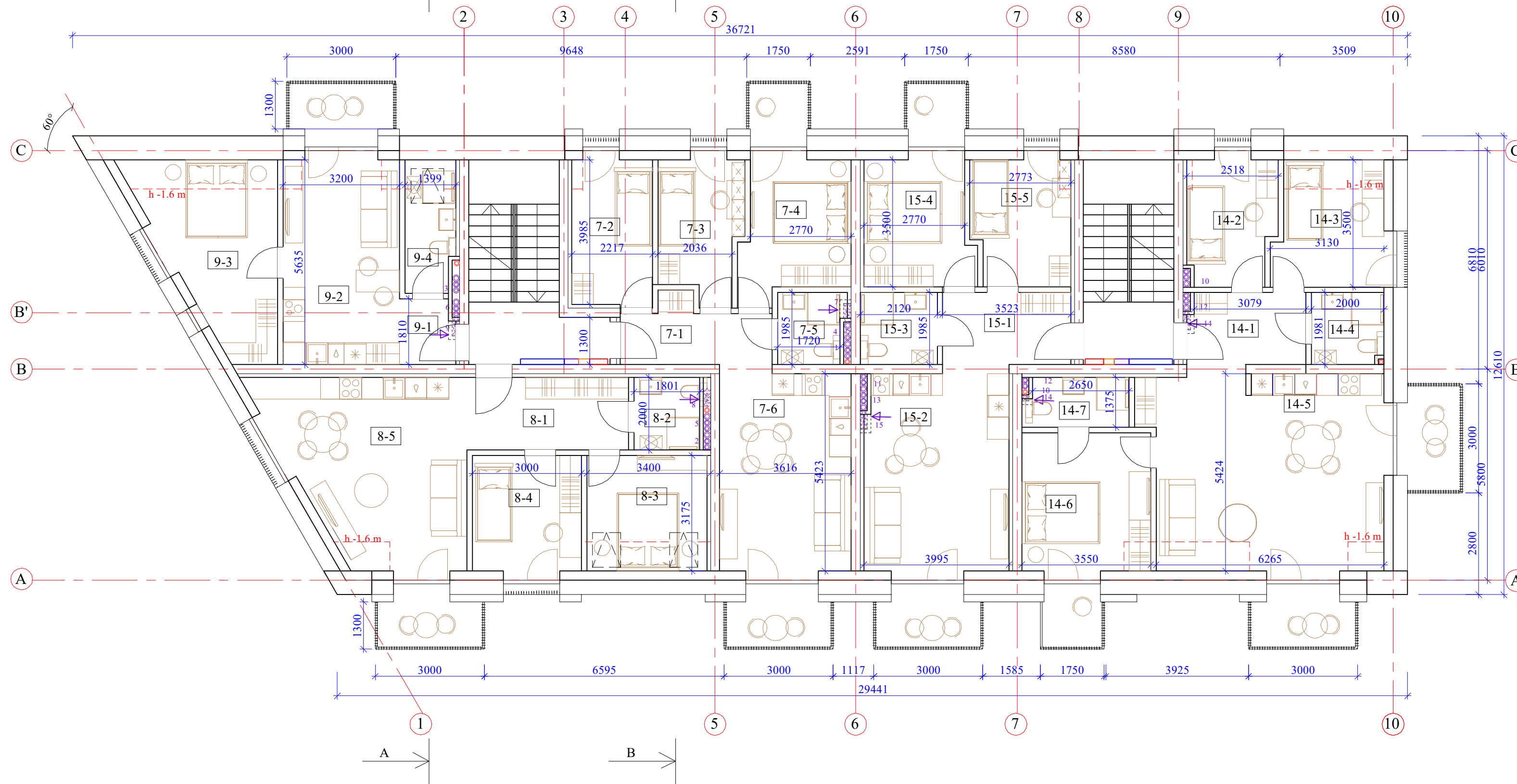

Mansardinio aukšto eksplikacija

Buto Nr.	Patalpos Nr.	Patalpos pavadinimas	Patalpos plotas (m ²)	Buto plotas (m ²)
7 Butas	7-1	Koridorius	6.49	59.13
	7-2	Kambarys	8.93	
	7-3	Kambarys	8.59	
	7-4	Kambarys	11.08	
	7-5	WC	3.56	
	7-6	Svetainė - virtuvė	20.48	
8 Butas	8-1	Koridorius	8.90	56.36
	8-2	WC	3.60	
	8-3	Kambarys	8.93	
	8-4	Kambarys	9.91	
	8-5	Svetainė - virtuvė	25.02	
9 Butas	9-1	Koridorius	2.68	38.10
	9-2	Svetainė - virtuvė	17.73	
	9-3	Kambarys	13.24	
	9-4	WC	4.45	
14 Butas	14-1	Koridorius	6.37	77.23
	14-2	Kambarys	8.31	
	14-3	Kambarys	8.31	
	14-4	WC	3.89	
	14-5	Svetainė - virtuvė	33.19	
	14-6	Kambarys	13.28	
	14-7	WC	3.88	
15 Butas	15-1	Koridorius	6.99	53.35
	15-2	Svetainė - virtuvė	22.40	
	15-3	WC	4.21	
	15-4	Kambarys	10.50	
	15-5	Kambarys	9.25	
			284.17	284.17

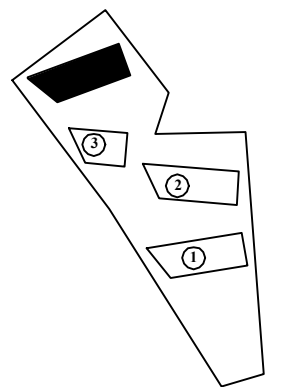

0	2021	Projektiniai pasiūlymai visuomenės informavimui	
Kvalif. patv.dok. Nr.	NEOFORMA www.neoforma.lt	Daugiabučių gyvenamųjų namų Palangoje, Eglių g.19, statybų projektas.	
A747	PV-A PDV	L. Ruseckas	Daugiabutis gyvenamas namas Nr.4 TREČIO AUKŠTO PLANAS (1: 100)
			Laida o
LT	Statytojas ir užsakovas: UAB "VITALDA"	21 02- 04 - TDP-SA.B.19	Lapas Lapų 01 01

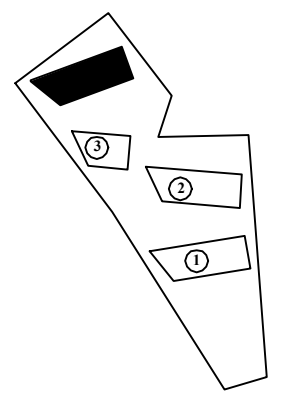
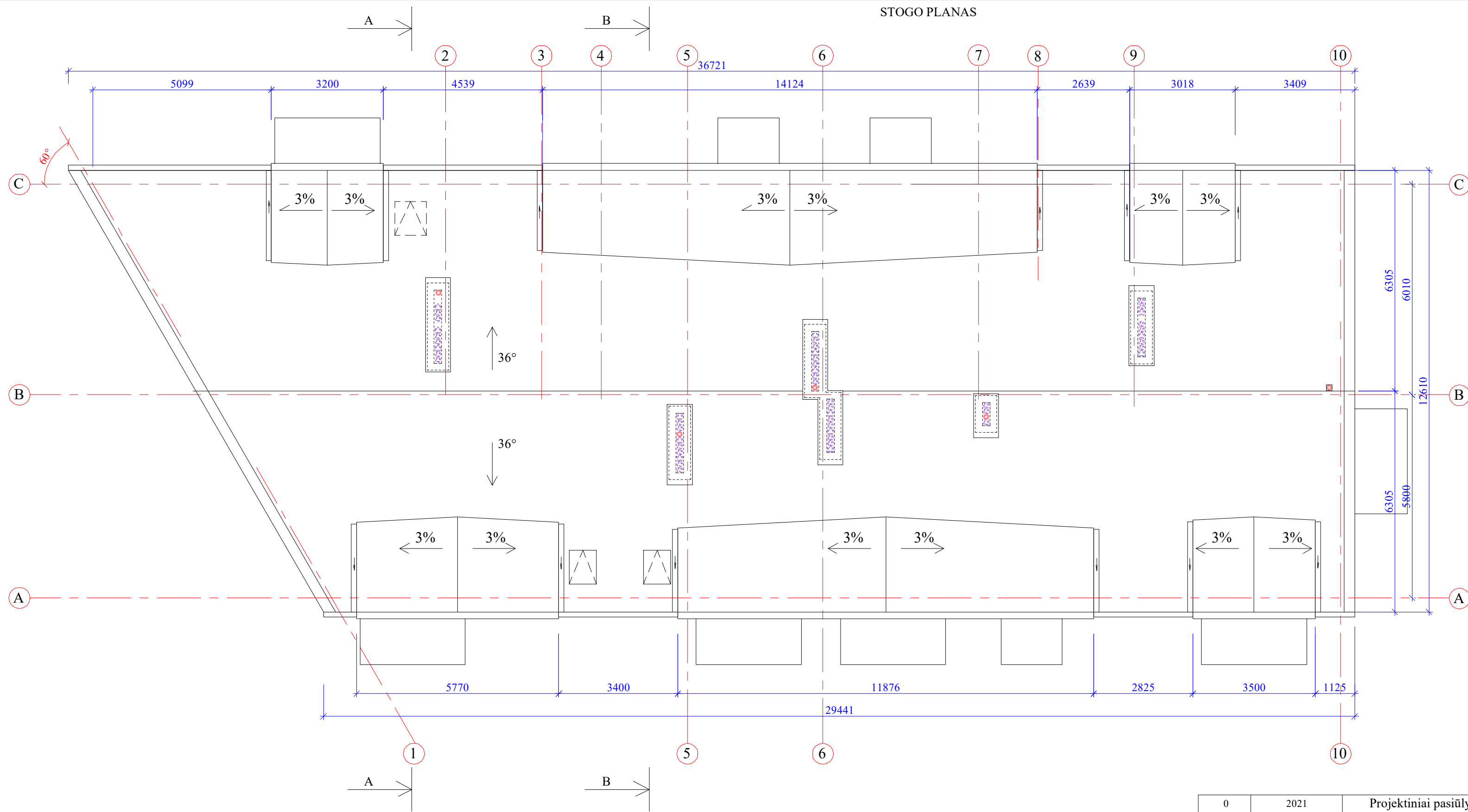

0	2021	Projektiniai pasiūlymai visuomenės informavimui	
Kvalif. patv.dok. Nr.	NEOFORMA www.neoforma.lt	Daugiabučių gyvenamųjų namų, Eglė g.19, Palanga ir inžinerinių statinių Eglė g. 39, Palanga, statybos projektas.	
A747	PV-A PDV	L. Ruseckas	Daugiabutis gyvenamas namas Nr.4 STOGO PLANAS (1: 100)
LT	Statytojas ir užsakovas: UAB "VITALDA"		21 02- 04 - TDP-SA.B-20
		Lapas	Lapų
		01	01

pjūvis A-A

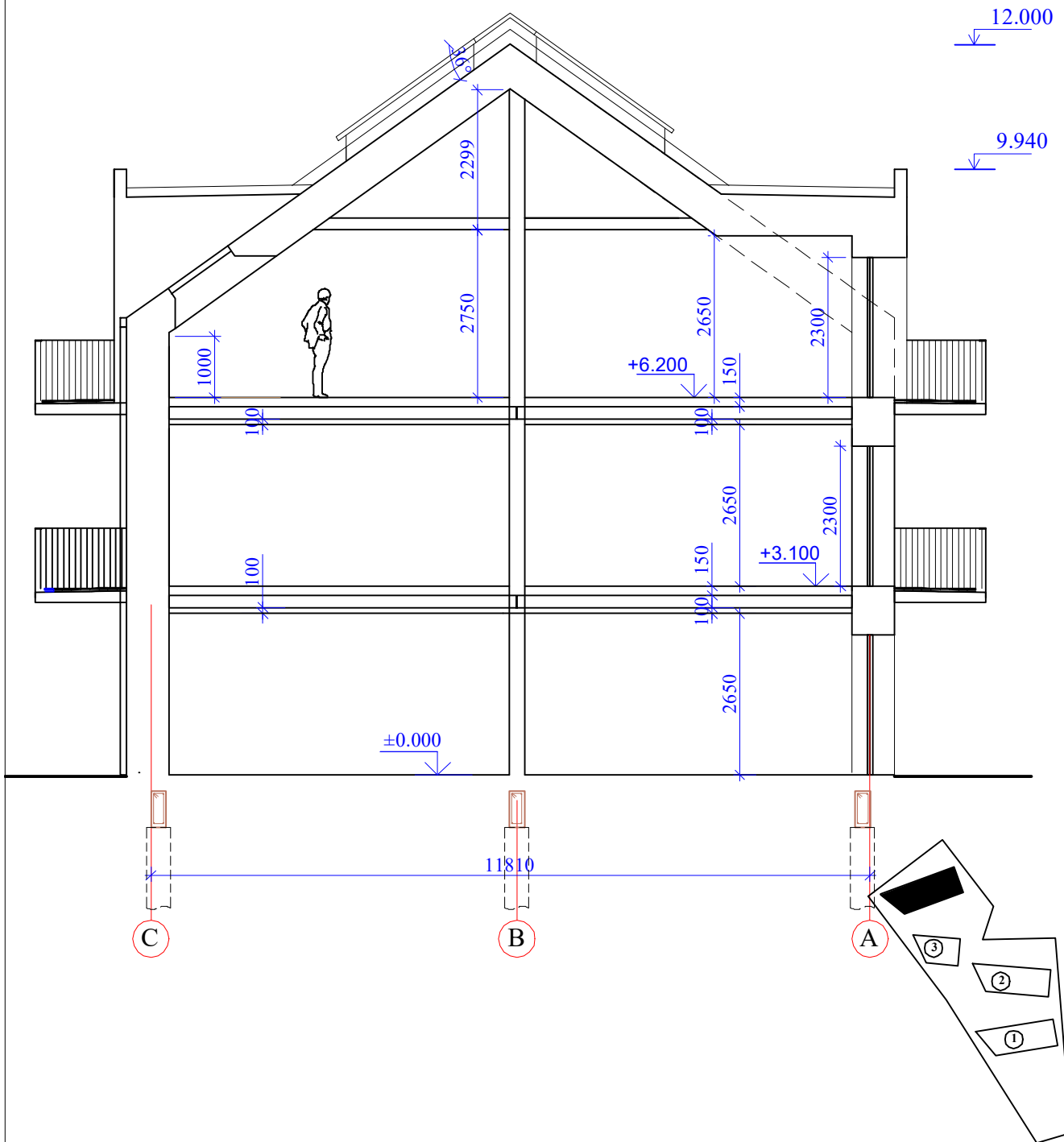

0	2021	Projektiniai pasiūlymai visuomenės informavimui	
Kvalif. patv.dok. Nr.	NEOFORMA www.neoforma.lt	Daugiabučių gyvenamųjų namų, Eglių g.19, Palanga ir inžinerinių statinių Eglių g. 39, Palanga, statybos projektas.	
A747	PV-A PDV	L. Ruseckas	Laida
			O
LT	Statytojas ir užsakovas: UAB "VITALDA"	21 02- 04 - TDP-SA.B-21	Lapas Lapų 01 01



SUTARTINIS ŽYMĖJIMAS

	Rūdintas plienas/ deginta mediena	RAL 8002
	Čerpės	Pilka
	Skalūno akmuo/ keraminės plytelės	Pilka
	Rūdinto plieno turėklai	RAL 8002
	Plieno turėklai- dažyti	RAL 7016
	Langai, durys	RAL 7016
	Lietaus latakai, lietvamzdžiai	RAL 7016
	Išorinės palangės	RAL 7016
	Kaminų skardinimas	RAL 7016

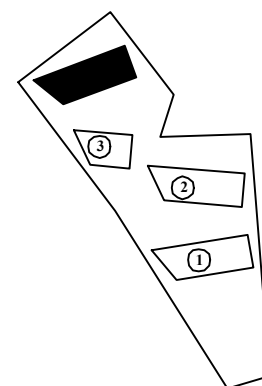

0	2021	Projektiniai pasiūlymai visuomenės informavimui	
Kvalif. patv.dok. Nr.		Daugiabučių gyvenamųjų namų, Eglių g.19, Palanga ir inžinerinių statinių Eglių g. 39, Palanga, statybos projektas.	
A747	PV-A PDV	L. Ruseckas	Daugiabutis gyvenamas namas Nr.4
			FASADAS (1: 100)
LT	Statytojas ir užsakovas: UAB "VITALDA"		Lapas Lapų
	21 02- 04 - TDP-SA.B.22		01 01



SUTARTINIS ŽYMĖJIMAS

	Rūdintas plienas/ deginta mediena	RAL 8002
	Čerpės	Pilka
	Skalūno akmuo/ keraminės plytelės	Pilka
	Rūdinto plieno turėklai	RAL 8002
	Plieno turėklai- dažyti	RAL 7016
	Langai, durys	RAL 7016
	Lietaus latakai, lietvamzdžiai	RAL 7016
	Išorinės palangės	RAL 7016
	Kaminų skardinimas	RAL 7016

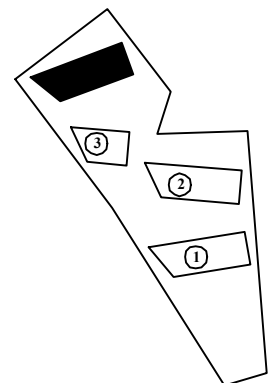

0	2021	Projektiniai pasiūlymai visuomenės informavimui		
Kvalif. patv.dok. Nr.		NEOFORMA		Daugiabučių gyvenamųjų namų, Eglių g.19, Palanga ir inžinerinių statinių Eglių g. 39, Palanga, statybos projektas.
A747	PV-A PDV	L. Ruseckas		Daugiabutis gyvenamas namas Nr.4 FASADAS (1: 100)
LT	Statytojas ir užsakovas: UAB "VITALDA"		21 02- 04 - TDP-SA.B.23	Laida O
				Lapas 01
				Lapų 01

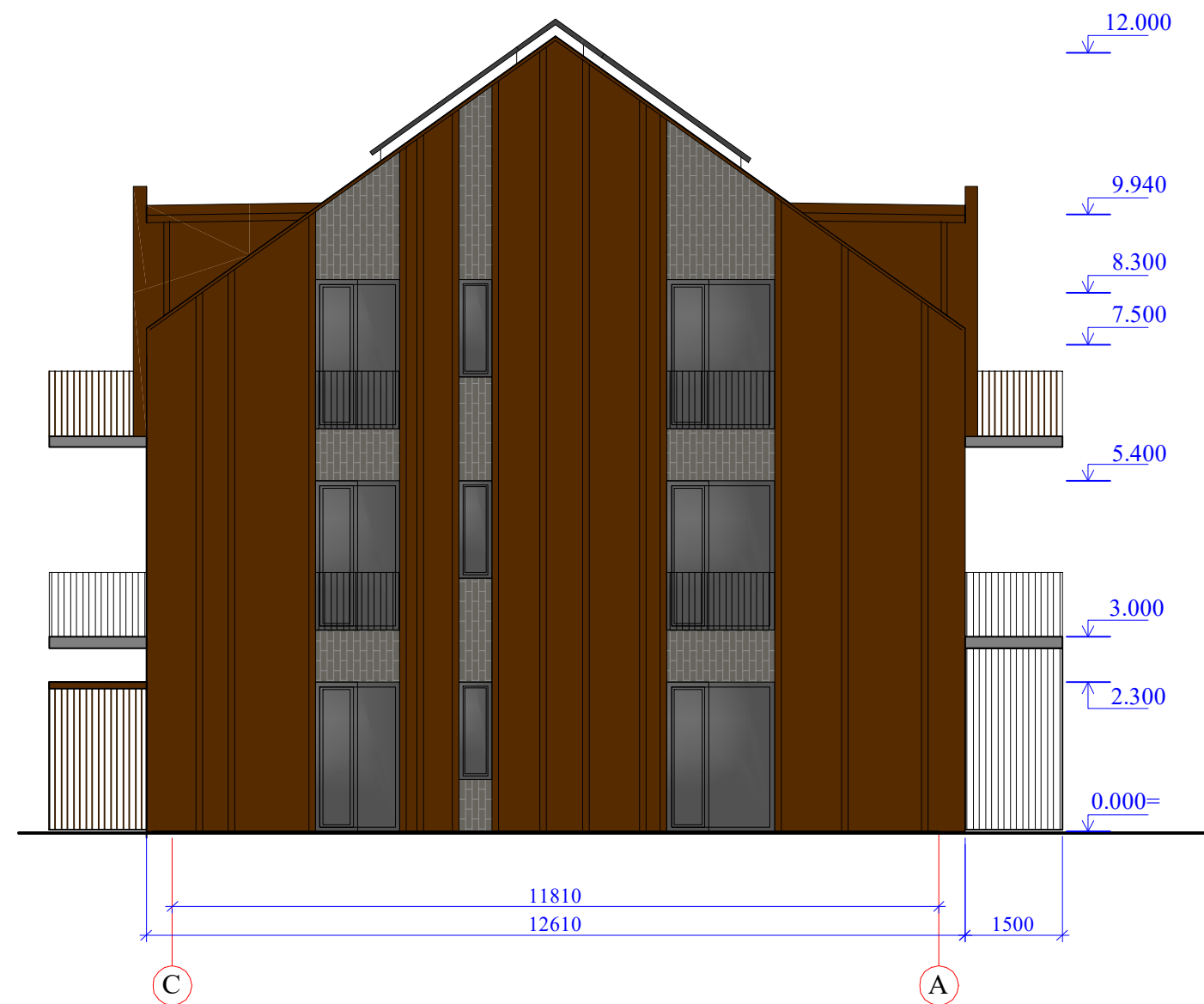
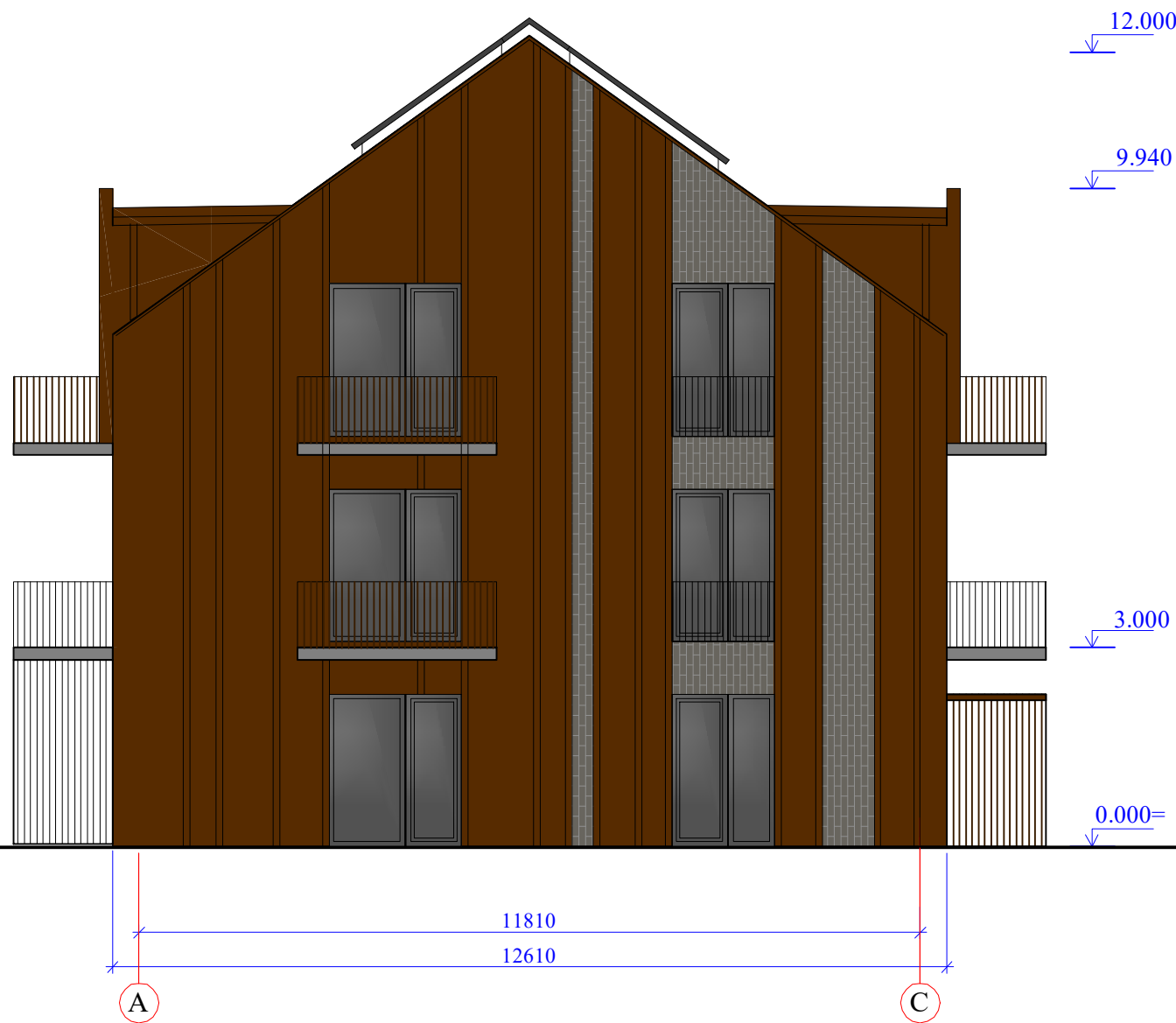

SUTARTINIS ŽYMĖJIMAS

	Rūdintas plienas/ deginta mediena	RAL 8002
	Čerpės	Pilka
	Skalūno akmuo/ keraminės plytelės	Pilka
	Rūdinto plieno turėklai	RAL 8002
	Plieno turėklai- dažyti	RAL 7016
	Langai, durys	RAL 7016
	Lietaus latakai, lietvamzdžiai	RAL 7016
	Išorinės palangės	RAL 7016
	Kaminių skardinimas	RAL 7016

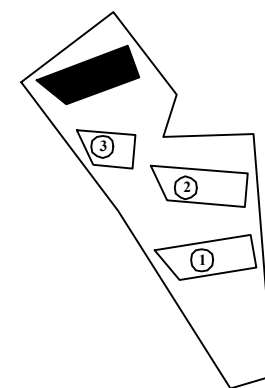

0	2021	Projektiniai pasiūlymai visuomenės informavimui		
Kvalif. patv.dok. Nr.	NEOFORMA	Daugiabučių gyvenamųjų namų, Eglių g.19, Palanga ir inžinerinių statinių Eglių g. 39, Palanga, statybos projektas.		
A747	PV-A PDV	L. Ruseckas		Daugiabutis gyvenamas namas Nr.4 FASADAS (1: 100)
				Laida O
LT	Statytojas ir užsakovas: UAB "VITALDA"		21 02- 04 - TDP-SA.B.24	Lapas 01
				Lapų 01