



MB „Statinio projektas“
www.statinioprojektas.lt
info@statinioprojektas.lt
+370 610 03701

Projekto pavadinimas	Sandėlio (7.9.) Kertupio g. 52, Neveronių k., Neveronių sen., Kauno r. sav., statybos projektas
Statytojas	Tvirtinu A. J. ir A. J.
Statybos vieta	Kertupio g. 52, Neveronių k., Neveronių sen., Kauno r. sav.
Statybos rūšis	Nauja statyba
Naudojimo paskirtis	(7.9.) Sandėliavimo paskirties
Kategorija	Neypatingas
Projekto stadija	Projektiniai pasiūlymai
Projekto numeris	SP2133-PP
Dalis	Projektiniai pasiūlymai
Byla	SP2133-01-PP
Laida	0
Statinio projekto vadovas	Justinas Dūda kval. dok. nr. 38467

BYLOS SUDĖTIES ŽINIARAŠTIS

Eilės Nr.	Dokumento pavadinimas	Pastabos
1.	Bylos sudėties žiniaraštis	
2.	Projektinių pasiūlymų rengimo užduotis	
3.	Aiškinamasis raštas	
4.	Brėžiniai	

0	2022	Projektiniai pasiūlymai		
Laida	Išleidimo data	Laidos statusas. Keitimo priežastis (jei taikoma)		
Kval. patv. dok. Nr.	Projektuotojas	 MB „Statinio projektas“ www.statinioprojektas.lt info@statinioprojektas.lt +370 610 03701	Projekto pavadinimas	
38467	PV	J. Dūda	Sandėlio (7.9.) Kertupio g. 52, Neveronių k., Neveronių sen., Kauno r. sav., statybos projektas	
			Dokumentas	Laida
			Bylos sudėties žiniaraštis	0
LT	Statytojas	Žymuo		Lapas
	A. J. ir A. J.	SP2133-01-PP-BSŽ		Lapų
				1
				1

PRITARIU _____

Kertupio g. 52, Neveronių k., Neveronių sen., Kauno r. sav.

Statybos adresas

PROJEKTINIŲ PASIŪLYMŲ RENGIMO UŽDUOTIS
(pagal STR 1.04.04:2017 „Statinio projektavimas. Projekto ekspertizė“)

Informacija apie planuojamus statyti statinius:		
1.	Statinio pavadinimas	Sandėlis
2.	Statybos rūšis	Naujo statinio statyba
3.	Statinio kategorija	Neypatingas
4.	Statinio naudojimo paskirtis	Sandėliavimo paskirties pastatas
Žemės sklypo techniniai ir paskirties rodikliai:		
5.	Žemės sklypo kadastro Nr.	5233/0016:948 Karmėlavos k. v.
6.	Pagrindinė naudojimo paskirtis	Kta
7.	Naudojimo būdas	Susisiekimo ir inžinerinių komunikacijų aptarnavimo objektų teritorijos Pramonės ir sandėliavimo objektų teritorijos
8.	Nuosavybės teisė	A. J. ir A. J.
9.	Žemės sklypo plotas, ha	0,9708
10.	Esamas sklypo užstatymo plotas, m ²	3684
11.	Planuojamas sklypo užstatymo plotas, m ²	5200
12.	Esamas sklypo užstatymo tankumas, %	~38
13.	Planuojamas sklypo užstatymo tankumas, %	~54
14.	Esamas bendras pastatų plotas, m ²	0
15.	Planuojamas bendras pastatų plotas, m ²	~1500
16.	Esamas sklypo užstatymo intensyvumas, %	0
17.	Planuojamas sklypo užstatymo intensyvumas, %	~17
18.	Esamas kietų dangų plotas, m ²	3684
19.	Planuojamas kietų dangų plotas, m ²	~4000
20.	Esamų pastatų aukštis, m	-
21.	Projektuojamų pastatų aukštis, m	~8
Projektuojamų statinių techniniai ir paskirties rodikliai, statinių aprašymas:		
22.	Projektuojamo pastato bendrasis plotas	~1500
23.	Projektuojamo pastato tūris	~11000
24.	Projektuojamo pastato aukštų skaičius	1 + antrasolė
25.	Projektuojamo pastato aukštis	
26.	Projektuojamo pastato išorės apdailos medžiagos	Daugiasluoksnės plokštės
27.	Projektuojamo pastato spalvos	Tamsiai/šviesiai pilka
28.	Stogo konstrukcija (vienšlaitis, dvišlaitis, arkinis, plokščias...)	dvišlaitis

29.	Planuojama ūkinė veikla (gamybinės, ūkinės veiklos apimtys, aptarnaujamų žmonių sk.)	Metalo gaminių sandėliavimas, 1-2 žmonių aptarnaujantis personalas.
30.	Esama ir būsima statinio (jo dalies) paskirtis (pildoma keičiant paskirtį)	-
Ar rengiant visuomenei svarbaus statinio ar jo dalies projektą numatoma koreguoti Teritorijų planavimo įstatymo 28 str. 8 dalyje nurodytus detaliojo plano sprendinius (nurodyti koreguojamus sprendinius)		
Projektinių pasiūlymų paskirtis:		
<input type="checkbox"/> 31.	Išreikšti Statytojo sumanyto projektuoti statinio architektūros ir kitų pagrindinių sprendinių idėją.	
<input type="checkbox"/> 32.	Informuoti visuomenę apie visuomenei svarbaus statinio ar jo dalies, Teritorijų planavimo įstatymo 20 straipsnyje numatytais atvejais statinio ar jo dalies, numatomą projektavimą, statinio ar statinio dalies paskirties keitimą, visuomenei svarbaus statinio ar jo dalies numatomą projektavimą, kai Teritorijų planavimo įstatymo 28 straipsnio 8 dalyje nustatytais atvejais rengiant statinio ar jo dalies projektą bus koreguojami detaliojo plano sprendiniai.	
<input type="checkbox"/> 33.	Specialiesiems architektūros reikalavimams gauti.	
<input type="checkbox"/> 34.	Nustatyti žemės sklypo teritorijos naudojimo reglamento parametrus, kai teritorijų planavimo įstatymo 20 straipsnio nustatytais atvejais neparengti teritorijų planavimo dokumentai ir statyba konkrečiame žemės sklype leidžiama.	
Statytojo pateikiami dokumentai ir kiti duomenys:		
<input type="checkbox"/> 35.	Žemės sklypo planas	
<input type="checkbox"/> 36.	Nekilnojamojo turto registro centrinio duomenų banko išrašas (žemės sklypo nuosavybę patvirtinantys dokumentai)	
<input type="checkbox"/> 37.	Teritorijų planavimo dokumento (kai jis parengtas) kopija	
Projektinių pasiūlymų sudėtis:		
<input type="checkbox"/> 38.	1. Aiškinamasis raštas	
<input type="checkbox"/> 39.	2. Grafinė dalis:	
<input type="checkbox"/>	2.1. Žemės sklypo su gretima urbanistine aplinka planas	
<input type="checkbox"/>	2.2. pastato, jo dalies aukštų planų schemas	
<input type="checkbox"/>	2.3. pastato, jo dalies charakteringų pjūvių schemas	
<input type="checkbox"/>	2.4. pastato, jo dalių fasadai	
<input type="checkbox"/> 40.	3. Projektinių pasiūlymų vaizdinė informacija (statinių su gretima urbanistine aplinka vizualizacija yra privaloma)	
<input type="checkbox"/> 41.	4. Teritorijų planavimo dokumento (kai jis parengtas) aiškinamasis raštas ir pagrindinis brėžinys arba ištrauka iš pagrindinio brėžinio su pažymėta statybos vieta, teritorijų planavimo patvirtinimo dokumentai	
Kiti duomenys:		

Projekto inžinierius

Julius Dūda

Projektinių pasiūlymų viešinimo procedūras atlikti vadovaujantis statybos techninio reglamento STR1.04.04:2017 „Statinio projektavimas, projekto ekspertizė“ VIII skyriaus 68' punkto reikalavimais. Sklypo užstatymo tankumo ir intensyvumo parametrai, statinių maksimalus aukštis, vadovaujantis Savivaldybės teritorijos bendrojo plano 1-ojo keitimo sprendiniais. Įvertinti sklypui nustatytąsias specialiąsias žemės naudojimo sąlygas bei numatyti palei besiribojančių sklypų kraštines (ties pastatu) apželdinimą, paliekant tokio pločio žaliąsias juostas, kad juose būtų galima pasodinti medžių.

AIŠKINAMASIS RAŠTAS

1. PAGRINDINIAI TECHNINIAI RODIKLIAI

Pavadinimas	Mato vienetas	Kiekis	Pastabos
I. SKLYPAS			
1.1. sklypo plotas	m ²	9708	
1.2. sklypo užstatymo plotas	m ²	4908	
1.3. sklypo užstatymo intensyvumas	%	12,91	
1.4. sklypo užstatymo tankumas	%	50,56	
1.5. automobilių stovėjimo vietų sk.	vnt.	7	
1.6. sklypo želdynų plotas	m ²	600	
II. PASTATAI			
2.1. Sandėliavimo paskirties pastatas			
2.1.1. bendrasis plotas*	m ²	1253,45	
2.1.2. pagrindinis*	m ²	971,01	
2.1.3. pagalbinis*	m ²	282,44	
2.1.4. pastato tūris *	m ³	7200	
2.1.5. aukštų skaičius	vnt.	2	
2.1.6. pastato aukštis *	m	7,3	

2. BENDRIEJI DUOMENYS

Objektas. Sandėlio (7.9.), Kertupio g. 52, Neveronių k., Neveronių sen., Kauno r. sav., statybos projektas.

Statybos rūšis. Naujo statinio statyba.

Adresas. Kertupio g. 52, Neveronių k., Neveronių sen., Kauno r. sav. sklypo kad. 5233/0016:948 Karmėlavos k.v.

Žemės sklypo naudojimo būdas. Pramonės ir sandėliavimo objektų teritorijos.

Statytojas. A. J. ir A. J.

Statinio paskirtis. Sandėliavimo paskirties pastatai (7.9.).

Statinio kategorija. Neypatingas.

3. PROJEKTO RENGIMO PAGRINDAS

- Projektinių pasiūlymų rengimo užduotis;
- Žemės sklypo nuosavybės dokumentai;
- Žemės sklypo planas;
- Topografinė nuotrauka;
- Kauno rajono teritorijos bendrasis planas.

0	2022	Projektiniai pasiūlymai				
Laida	Išleidimo data	Laidos statusas. Keitimo priežastis (jei taikoma)				
Kval. patv. dok. Nr.	Projektuotojas	MB „Statinio projektas“ www.statinioprojektas.lt info@statinioprojektas.lt +370 610 03701		Projekto pavadinimas		
38467	PV	J. Dūda		Angaro (7.19.) Žirgyno g. 3, Bendorių k., Avižienių sen., Vilniaus r. sav., statybos projektas		
				Dokumentas	Laida	
				Bylos sudėties žiniaraštis	0	
LT	Statytojas	A. J. ir A. J.		Žymuo	Lapas	Lapų
				SP2203-01-PP-AR	1	1

4. TRUMPAS STATYBOS SKLYPO APIBŪDINIMAS

Esama situacija. Sklypas netaisyklingo stačiakampio formos. Sklypo teritorijos reljefas ganėtinai lygus. Statybos zonos aukščių skirtumas nežymus, aukščiausia altitudė 69,05 m, žemiausia – 67,49 m. Statybos zona žemėja pietų kryptimi. Sklypo vakarinė, rytinė, pietinė dalys ribojasi su esamais kaimyniniais sklypais, šiaurinė su esama Kertupio gatve. Sklype nėra kitų pastatų. Sklypo šiaurinėje dalyje suprojektuota stovėjimo aikštelė. Sklypo teritorijoje yra kitoms žinyboms priklausančių inžinerinių tinklų ar komunikacijų.

Sprendiniai. Remiantis Kauno rajono savivaldybės teritorijos bendroju planu, sklypas patenka į žemės ūkio vyraujančios paskirties teritoriją, žr. 1 pav. Sklypui nėra parengtas žemėtvarkos, detalusis planas. Sprendiniai dėl sklypo užstatymo tankumo, intensyvumo, tūrio užstatymo rodiklio taip pat pastato aukštingumo, priimti vadovaujantis STR 2.03.02:2005 "Gamybos, pramonės ir sandėliavimo statinių sklypų tvarkymas", taip pat mažiausiais leistiniais atstumais, užtikrinančiais statinių mechaninį atsparumą ir pastovumą (tarp statinių pamatų ir inžinerinių tinklų bei kitų inžinerinių statinių, tarp įvairios paskirties inžinerinių tinklų, tarp želdinių ir statinių elementų), atstumais iki sklypo ribos pagal STR 1.05.01:2017 7 priedo reikalavimus, priešgaisrinius atstumus, taip pat laikantis Kauno rajono savivaldybės teritorijos bendrojo plano sprendinių.

Automobilių stovėjimo vietų poreikis prie naujai statomo pastato nustatomas remiantis STR 2.06.04:2014 „Gatvės ir vietinės reikšmės keliai. Bendrieji reikalavimai“ – projektuojama 7 automobilių stovėjimo vietos. Parkavimas numatomas esamoje aikštelėje sklypo šiaurinėje dalyje. Šalia projektuojamo pastato vakarinėje pusėje, transporto stovėjimo, apsisukimo zonos – naujos. Transporto judėjimui ir stovėjimui numatyta kietos skaldos danga.

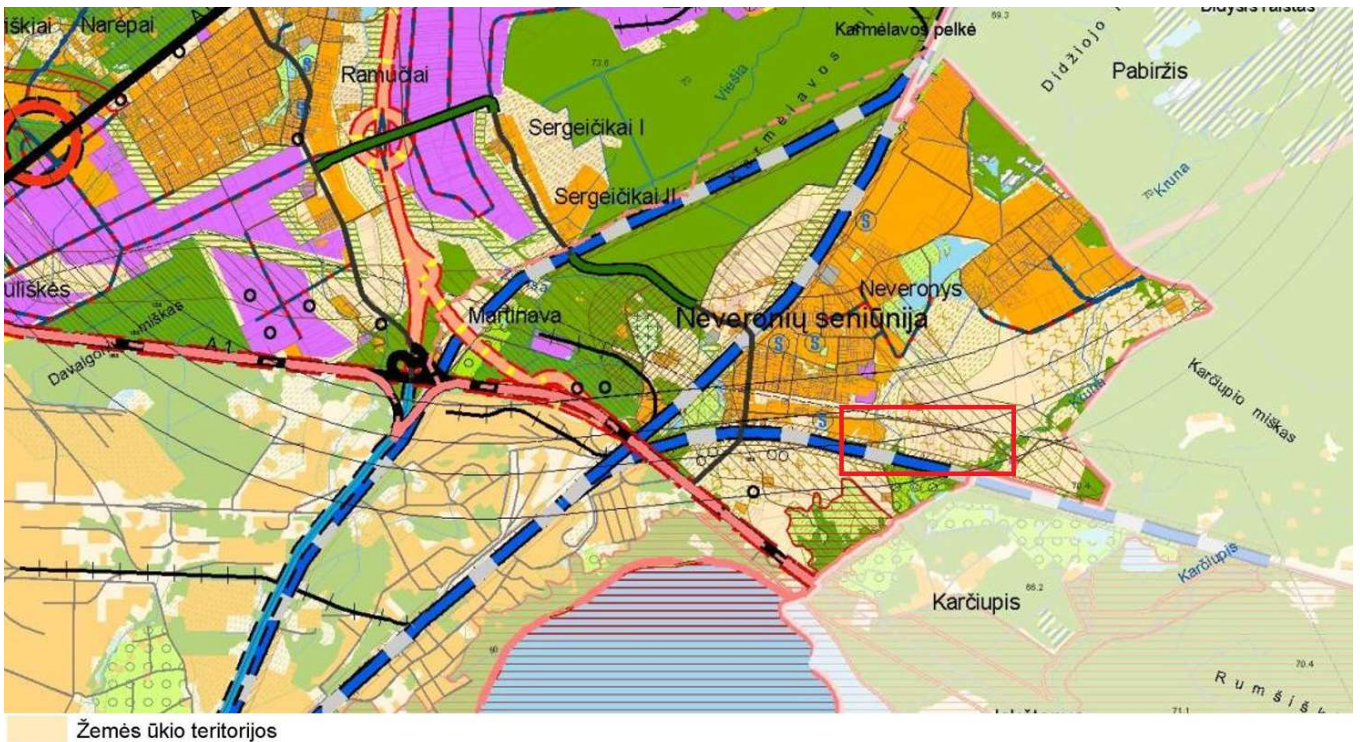

1. pav. Ištrauka iš Kauno rajono savivaldybės teritorijos bendrojo plano

Žymuo	Lapas	Lapų	Laida
SP2133-01-PP.AR	2	4	0

5. GALIMA STATYBOS ĮTAKA APLINKAI, GYVENTOJAMS, GRETIMOMS TERITORIJOMS

Statybos aikštelė. Statinių statybos metu statybos aikštelė aptveriamą. Statybinės medžiagos sandėliuojamos žemės sklypo ribose. Transportas važinės tik per savo ir bendro naudojimo teritoriją.

Atliekų tvarkymas. Atliekų tvarkymas statybos metu ir eksploatacijos metu turi būti atliekamas vadovaujantis galiojančiomis „Atliekų tvarkymo taisyklėmis“. Visais atvejais atliekos turi būti renkamos, saugomos ir rūšiuojamos taip, kad nekeltų pavojaus žmonių sveikatai ir aplinkai.

Statybinių atliekų tvarkymas. Statybinės atliekos turi būti tvarkomos LR atliekų tvarkymo įstatymo 31 straipsniu nustatyta tvarka. Statybinių atliekų išvežimą įforminantys dokumentai turi būti laikomi iki statinio pripažinimo tinkamu naudoti.

Statybos įtaka aplinkai. Statybos metu kaimyniniuose sklypuose esantiems pastatams neigiamos įtakos nebus. Nuo projektuojamo statinio iki artimiausio gyvenamojo pastato ~36 m. Ties pastato rytine siena numatoma tųjų gyvatvorė, kuri suformuos žalią tvorą ir pridengs projektuojamą statinį. Projektuojamo sandėlio aukštingumas ~7,3 m. Priėjimai ir privažiavimai nebus apriboti. Kaimyninių sklypų ir pastatų įvadiniai inžineriniai tinklai nebus paliesti. Naudojimo metu pastatas neigiamos įtakos gretimoms teritorijoms neturės. Atsižvelgiama, kad nebūtų pažeisti trečiųjų asmenų interesai, jų gyvenimo ir veiklos sąlygos, nebloginamos gretimų sklypų naudojimo sąlygos, nebūtų ribojamos užstatymo galimybės, privažiavimo keliai, pėsčiųjų takai, neblogėtų gretimuose sklypuose esančių pastatų insoliacija. Nevaržoma galimybė naudotis inžineriniais tinklais. Įvertinama, kad nebūtų pažeistos trečiųjų asmenų gaisrinės saugos priemonės ir sistemos bei išsaugotos jų funkcinės savybės.

6. TRUMPAS PROJEKTUOJAMO PASTATO APIBŪDINIMAS

Architektūra. Projektuojamas sandėlis dviejų aukštų, dvišlaičiu stogu, suskirstytas į dvi zonas, sandėliavimo ir pagalbinę. Išorinės sienos – daugiasluoksnės plokštės. Stogas šlaitinis, danga – daugiasluoksnės plokštės. Patekimui į pastatą numatyti atidaromi vartai ir durys. Pastato išorinėse sienose projektuojami langai.

Pamatai. Poliniai.

Konstrukcijos. Pastato pagrindinės laikančios konstrukcijos gamykinės metalinės.

7. TRUMPAS INŽINERINIŲ TINKLŲ APIBŪDINIMAS

Vandentiekis ir nuotekos. Projektuojama.

Šildymas. Neprojektuojama.

Elektra. Projektuojama.

Vėdinimas. Natūralus, per pakeliamus vartus, duris ir langus.

8. TRUMPAS SUSISIEKIMO IR TRANSPORTO JUDĖJIMO APRAŠYMAS

Įvažiavimas į sklypą iš šiaurinės sklypo dalies iš esamos Kertupio gatvės. Automobilių stovėjimo vietos esamos, šiaurinėje sklypo dalyje, esamoje aikštelėje.

Žymuo	Lapas	Lapų	Laida
SP2133-01-PP.AR	3	4	0

9. PLANUOJAMA VEIKLA PASTATE

Projektuojamame statinyje bus vykdoma sandėliavimo veikla. Sandėliuojama bus žemės ūkio augalų derlius. Numatoma, kad vienas žmogus, darbo valandomis (I-V, 8-17 h), lengvojo automobilio pagalba atveš ir rankiniu būdu iškraus žemės ūkio augalų derlių. Sukeltas triukšmo lygis neturės įtakos aplinkai, planuojama veikla nesukels taršos poveikių.

Žymuo	Lapas	Lapų	Laida
SP2133-01-PP.AR	4	4	0

Situacijos schema

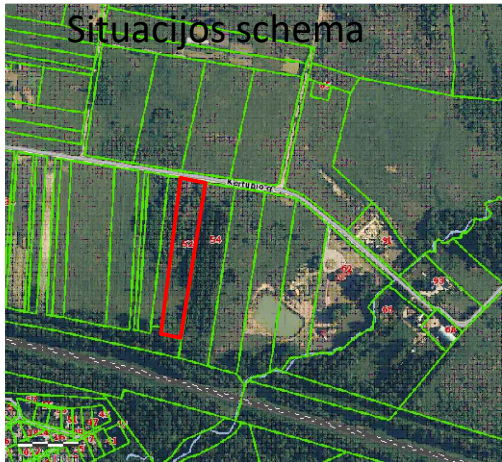

SKLYPO SUTVARKYMO PLANAS M1:500

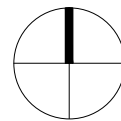

SUTARTINIAI ŽYMĖJIMAI:

- Žemės sklypo ribos
- Projektuojamas sandėlis
- Patekimas į pastatą
- Patekimas į sklypą
- Transporto judėjimo kryptys
- Automobilių stovėjimo vietos (7 vietos)
- Esama aikštelė
- Projektuojama aikštelė 1950 m²
- Žalia zona 2300 m²
- Tujų gyvatvorė

RODIKLIAI:

- Žemės sklypo plotas - 9708m²
- Žemės sklypo užstatymas - ~4908m²
- Užstatymo tankumas - 50,56%
- Pastato bendrasis plotas - 1253,45m²
- Užstatymo intensyvumas - 12,91%
- Projektuojamo pastato tūris - 7200m³
- Projektuojamo pastato aukštis - 7,3m

PASTABOS:

1. Automobilių stovėjimo vietų poreikis prie projektuojamo sandėlio nustatomas remiantis STR 2.06.04:2014 „Gatvės ir vietinės reikšmės keliai. Bendrieji reikalavimai“ - projektuojama 7 automobilių stovėjimo vietos. Šalia projektuojamo statinio šiaurinėje pusėje, transporto stovėjimo, apsisukimo zonos – naujos. Sunkiasvorio transporto judėjimas nenumatomas.

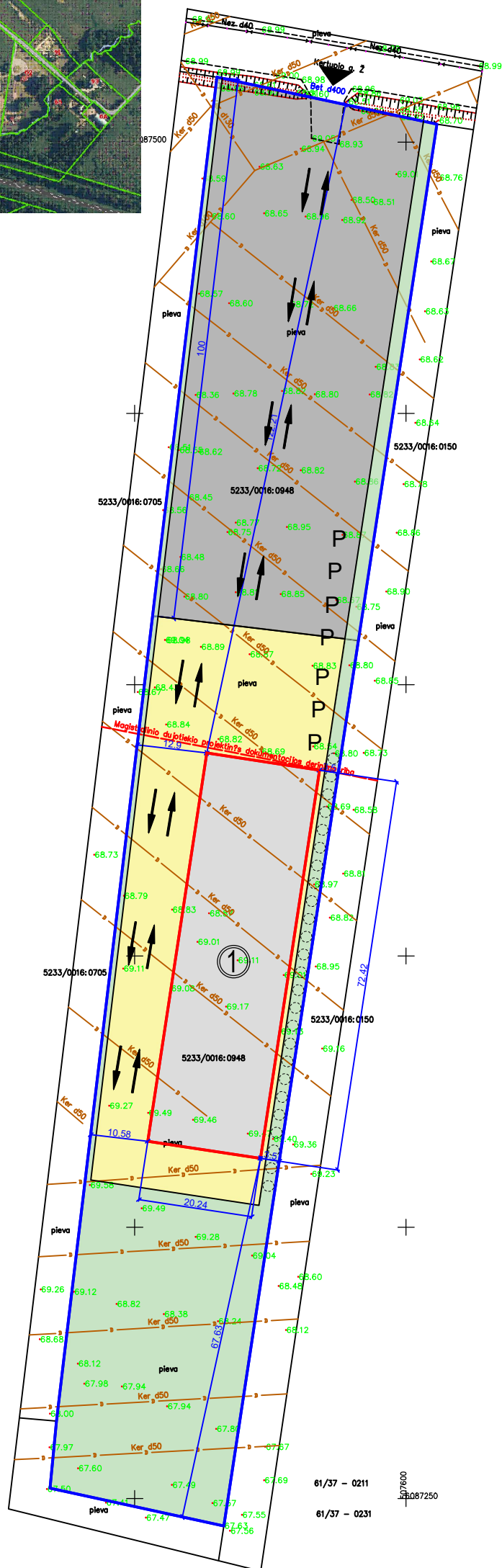

O	2022	Projektiniai pasiūlymai		
Laida	Išleidimo data	Laidos statusas, keitimo priežastis (jei taikoma)		
Kval. pat. dok. Nr.	Projektuotojas	MB "Statinio projektas" www.statinioprojektas.lt info@statinioprojektas.lt +370 610 03701	Projekto pavadinimas	
			Sandėlio (7.9.), Kertupio g. 52, Neveronių k., Neveronių sen., Kauno r. sav., statybos projektas	
38467	PV	J. Dūda	Dokumentas	Laida
			Sklypo sutvarkymo planas M 1:500	O
LT	Statytojas	A. J. ir A. J.	Žymuo	Lapas
			SP2133-01-PP	1
				1

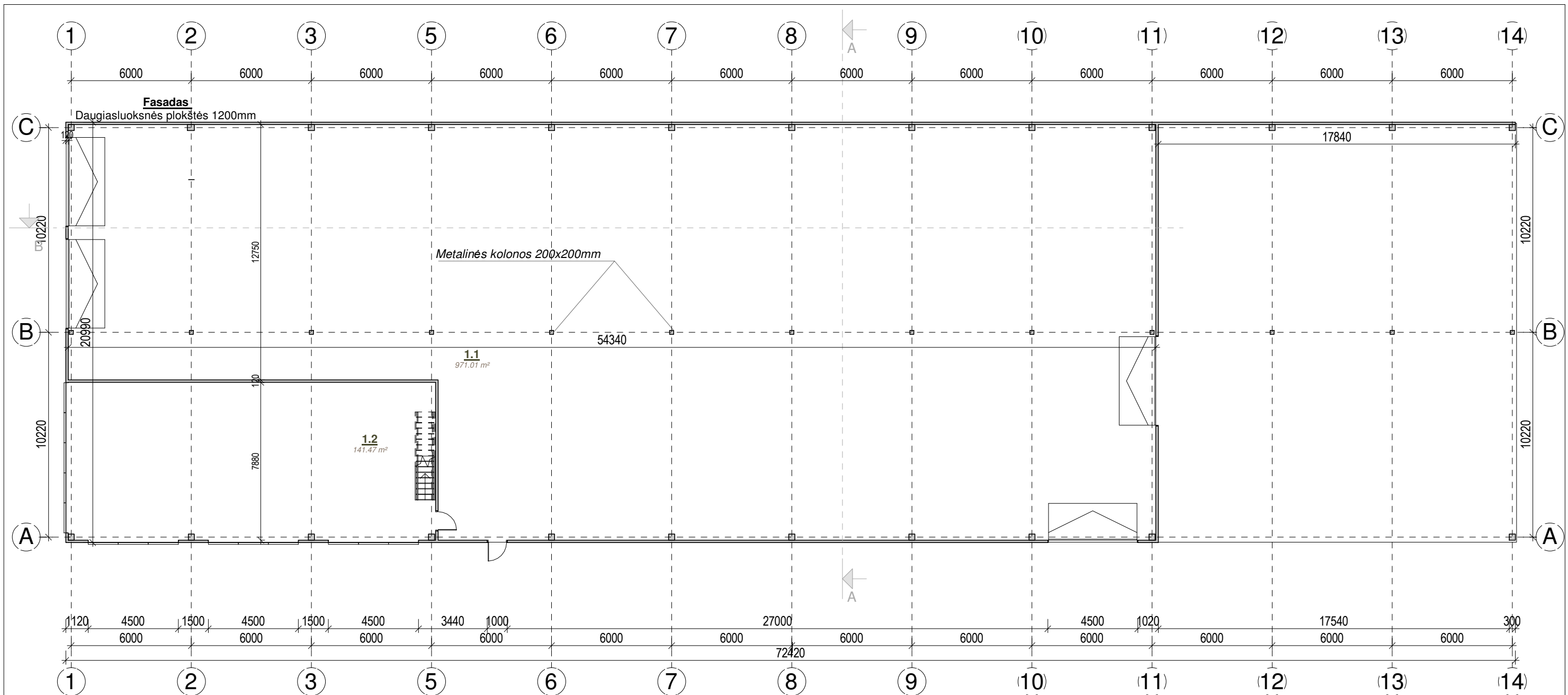

Pirmo aukšto patalpų žiniaraštis		
Patalpos Nr.	Pavadinimas	Plotas

1.1	Sandėliavimo patalpa	971.01 m ²
1.2	Pagalbinė patalpa	141.47 m ²

Iš viso pastate: 1253.45 m²

Pagrindiniai techniniai rodikliai:

Bendrasis plotas, m² - 1253.45

Pagrindinis plotas, m² - 1253.45

Pagalbinis plotas, m² - 1253.45

Pastato tūris, m³ - 7200

Pastato aukštis, m - 7.30

AUKŠTO PLANAS
M 1:200

0	2022	PROJEKTINIAI PASIŪLYMAI		
LAIDA	IŠLEIDIMO DATA	LAIDOS STATUSAS IR IŠLEIDIMO PRIEŽASTIS (JEI TAIKOMA)		
KVAL. DOK. NR.			STATINIO PROJEKTO PAVADINIMAS Sandėlio (7.9.), Kertupio g. 52, Neveronių k., Neveronių sen., Kauno r. sav., statybos projektas.	
	PAREIGOS	VARDAS, PAVARDĖ	PARAŠAS	DOKUMENTO PAVADINIMAS:
38467	PV	J. DŪDA		Pirmo aukšto planas M 1 : 200
				DOKUMENTO ŽYMUO
LT	STATYTOJAS/ UŽSAKOVAS:		SP2133-01-TDP 01	LAPAS
	A. J. ir A. J.			LAPŲ
			1	1

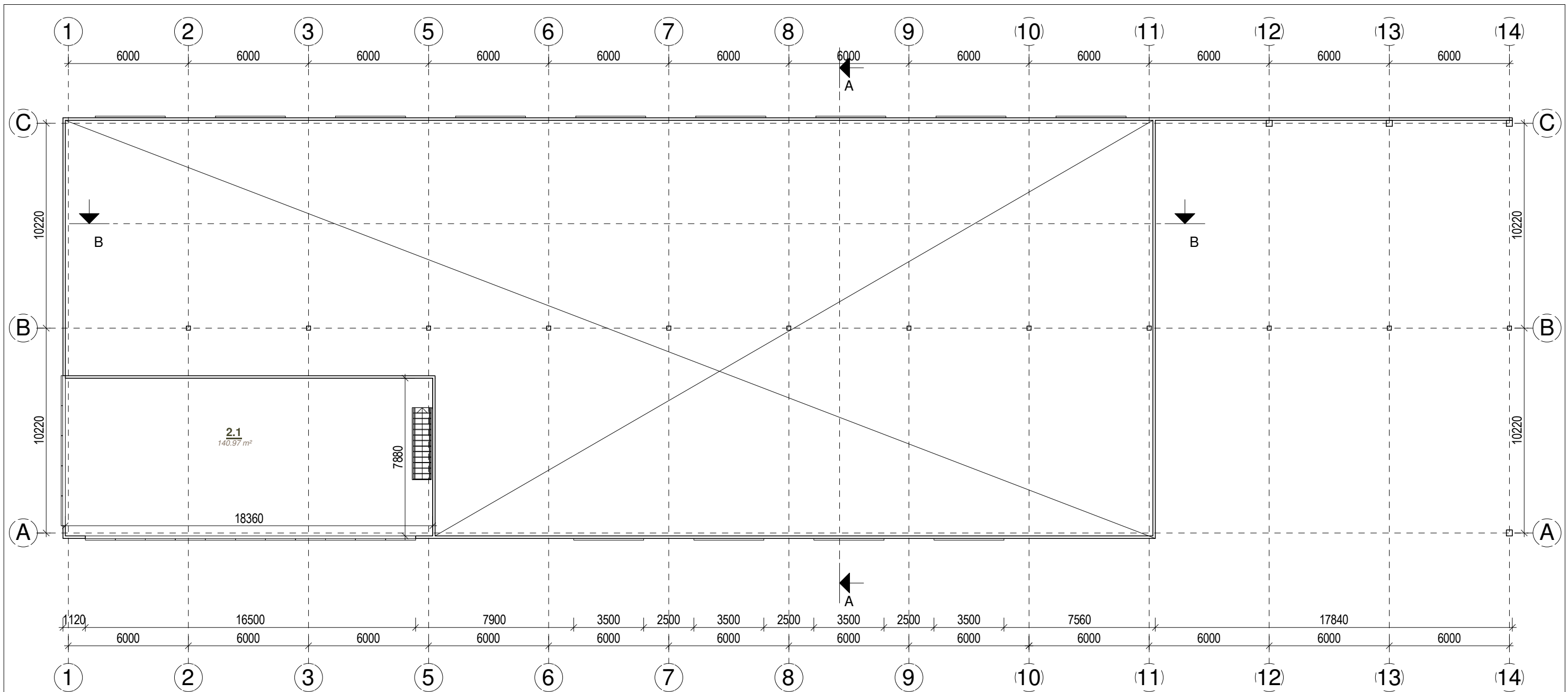

Antro aukšto patalpų žiniaraštis		
Patalpos Nr.	Pavadinimas	Plotas
2.1	Pagalbinė patalpa	140.97 m ²
Iš viso pastate:		1253.45 m ²

0	2022	PROJEKTINIAI PASIŪLYMAI		
LAIDA	IŠLEIDIMO DATA	LAIDOS STATUSAS IR IŠLEIDIMO PRIEŽASTIS (JEI TAIKOMA)		
KVAL. DOK. NR.	MB "Statinio projektas" www.statinioprojektas.lt info@statinioprojektas.lt +370 610 03701		STATINIO PROJEKTO PAVADINIMAS Sandėlio (7.9.), Kertupio g. 52, Neveronių k., Neveronių sen., Kauno r. sav., statybos projektas.	
	PAREIGOS	VARDAS, PAVARDĖ	PARAŠAS	DOKUMENTO PAVADINIMAS:
38467	PV	J. DŪDA		Antro aukšto planas
				LAIDA
				0
			DOKUMENTO ŽYMUO	LAPAS
			SP2133-01-TDP	LAPŲ
				1
LT	STATYTOJAS/ UŽSAKOVAS:			1
	A. J. ir A. J.			

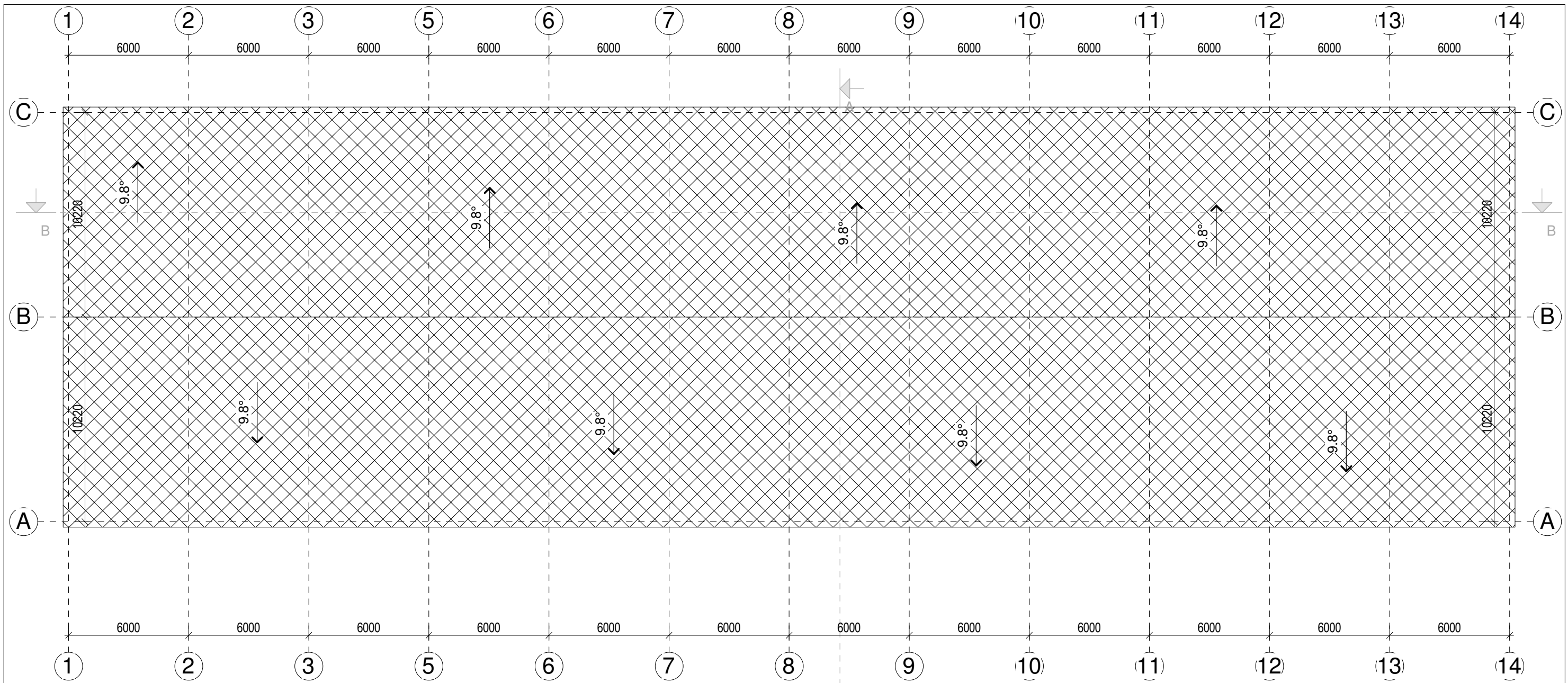

STOGO PLANAS
M 1:200

SUTARTINIAI ŽYMĖJIMAI	
	STOGLOVIAI IR LIETVAMZDŽIAI KRITULIŲ SURINKIMUI IR NUVEDIMUI NUO STOGO
	STOGO DANGA SKARDOS DANGA 1545 M ²

0	2022	PROJEKTINIAI PASIŪLYMAI		
LAIDA	IŠLEIDIMO DATA	LAIDOS STATUSAS IR IŠLEIDIMO PRIEŽASTIS (JEI TAIKOMA)		
KVAL. DOK. NR.	MB "Statinio projektas" www.statinioprojektas.lt info@statinioprojektas.lt +370 610 03701		STATINIO PROJEKTO PAVADINIMAS Sandėlio (7.9.), Kertupio g. 52, Neveronių k., Neveronių sen., Kauno r. sav., statybos projektas.	
	PAREIGOS	VARDAS, PAVARDĖ	PARAŠAS	DOKUMENTO PAVADINIMAS:
38467	PV	J. DŪDA		Stogo planas M 1 : 200
				LAIDA
				0
			DOKUMENTO ŽYMUO	LAPAS
			SP2133-01-TDP 02	LAPŲ
				1
LT	STATYTOJAS/ UŽSAKOVAS:			1
	A. J. ir A. J.			

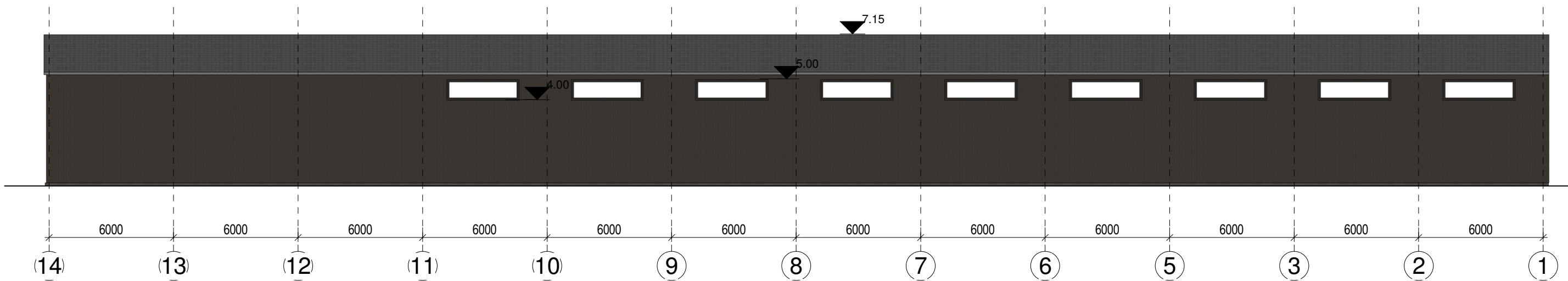

FASADAS 14-1
M 1:200

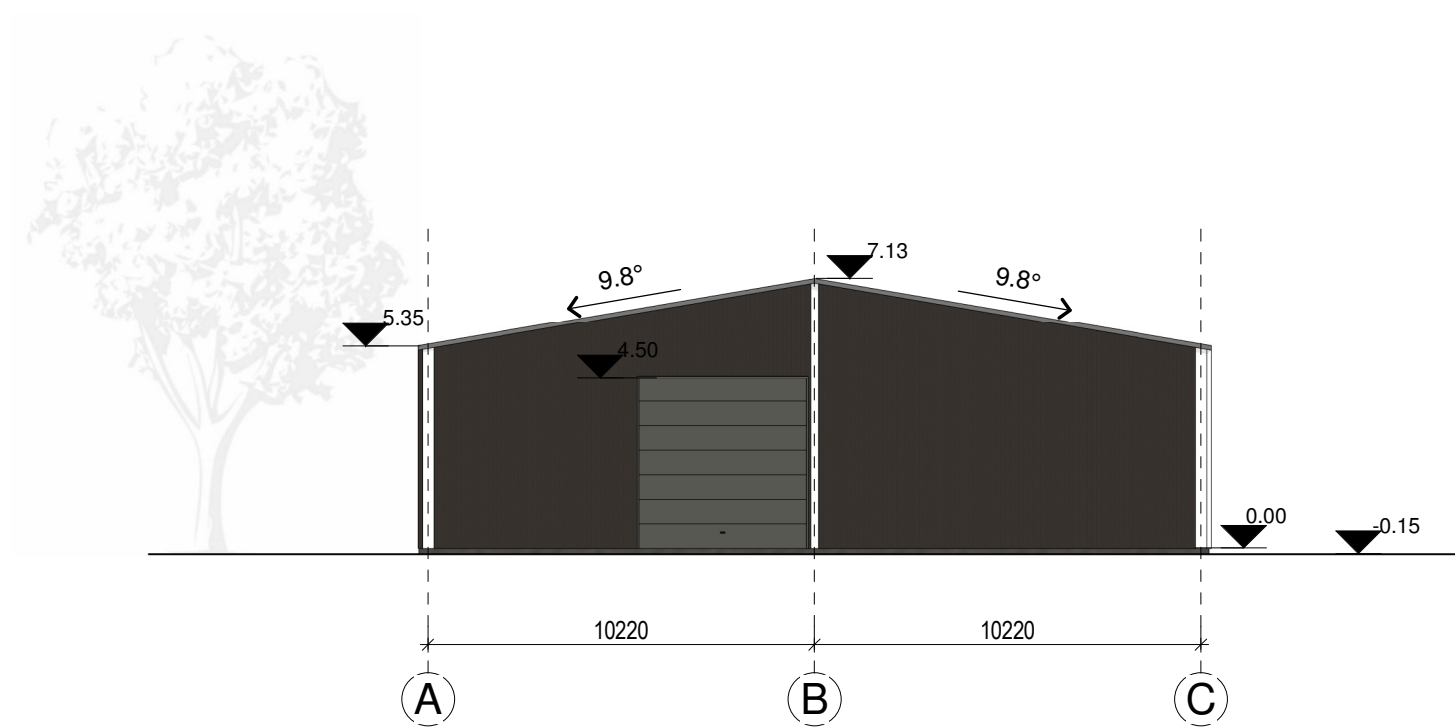

FASADAS A-C
M 1:200

0	2022	PROJEKTINIAI PASIŪLYMAI		
LAIDA	IŠLEIDIMO DATA	LAIDOS STATUSAS IR IŠLEIDIMO PRIEŽASTIS (JEI TAIKOMA)		
KVAL. DOK. NR.	MB "Statinio projektas" www.statinioprojektas.lt info@statinioprojektas.lt +370 610 03701		STATINIO PROJEKTO PAVADINIMAS Sandėlio (7.9.), Kertupio g. 52, Neveronių k., Neveronių sen., Kauno r. sav., statybos projektas.	
	PAREIGOS	VARDAS, PAVARDĖ	PARAŠAS	DOKUMENTO PAVADINIMAS:
38467	PV	J. DŪDA		Fasadai M 1 : 200
				LAIDA 0
			DOKUMENTO ŽYMUO	LAPAS
LT	STATYTOJAS/ UŽSAKOVAS:		SP2133-01-TDP 03	LAPŲ
	A. J. ir A. J.			1
				1

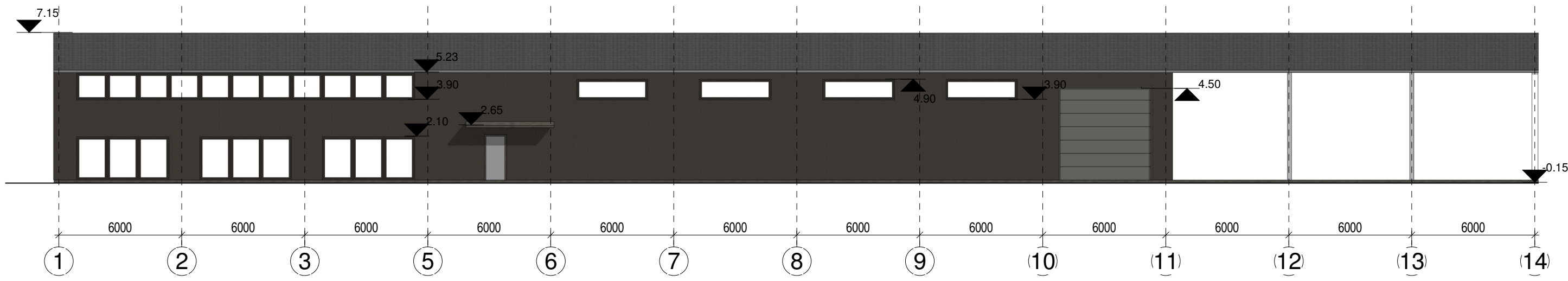

FASADAS 1-14
M 1:200

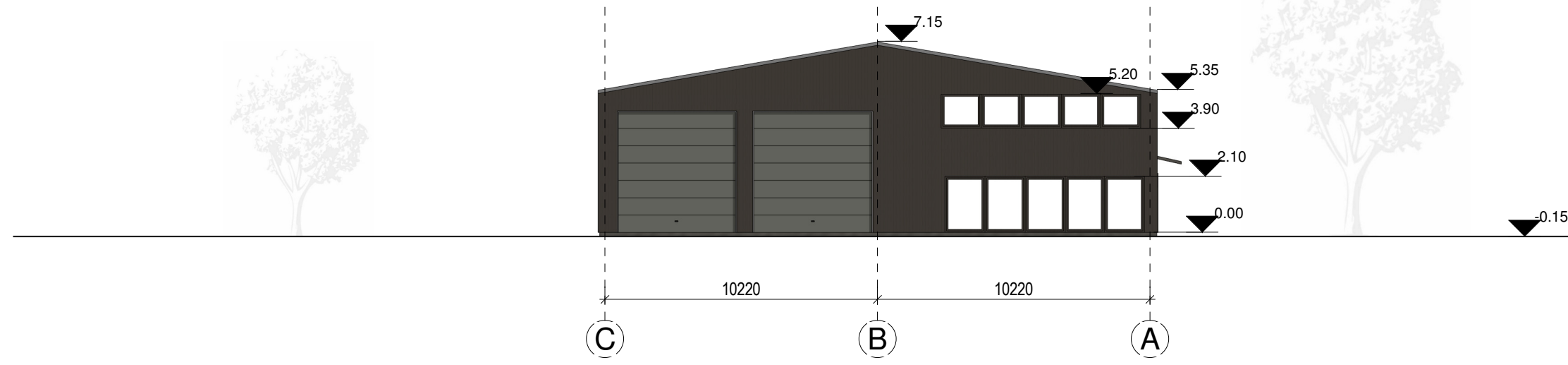

FASADAS C-A
M 1:200

0	2022	PROJEKTINIAI PASIŪLYMAI		
LAIDA	IŠLEIDIMO DATA	LAIDOS STATUSAS IR IŠLEIDIMO PRIEŽASTIS (JEI TAIKOMA)		
KVAL. DOK. NR.	MB "Statinio projektas" www.statinioprojektas.lt info@statinioprojektas.lt +370 610 03701		STATINIO PROJEKTO PAVADINIMAS Sandėlio (7.9.), Kertupio g. 52, Neveronių k., Neveronių sen., Kauno r. sav., statybos projektas.	
	PAREIGOS	VARDAS, PAVARDĖ	PARAŠAS	DOKUMENTO PAVADINIMAS:
38467	PV	J. DŪDA		Fasadai M 1 : 200
				LAIDA
				0
			DOKUMENTO ŽYMUO	LAPAS
			SP2133-01-TDP 04	LAPŲ
LT	STATYTOJAS/ UŽSAKOVAS:			1
	A. J. ir A. J.			1

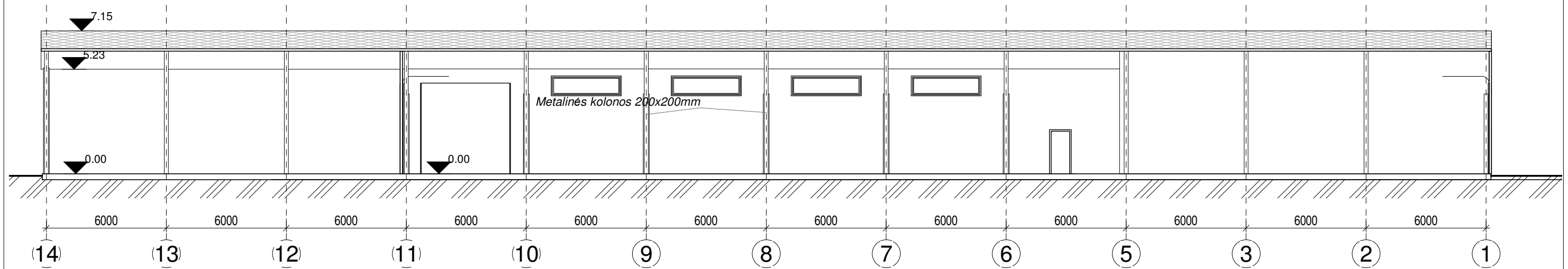

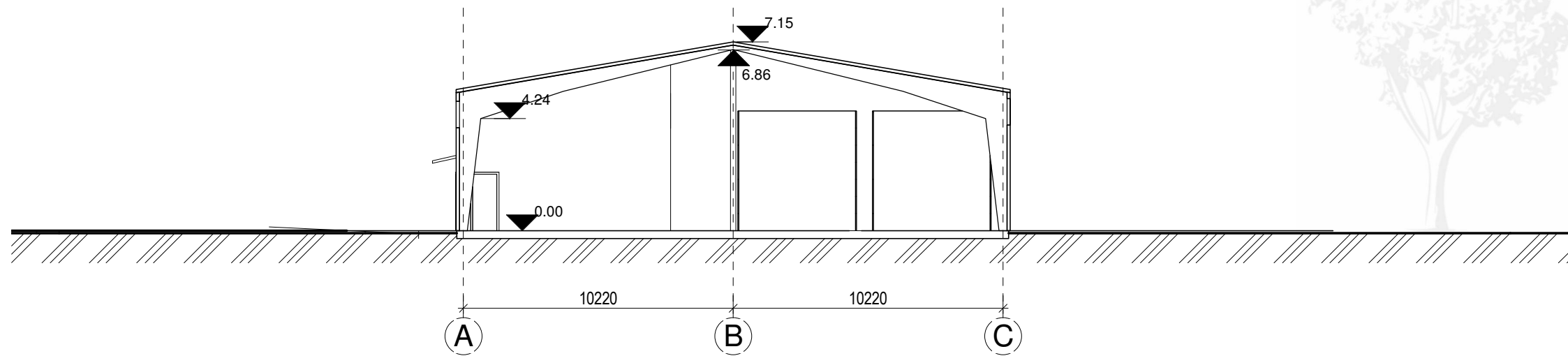

*PJŪVIS B-B
M 1:200*

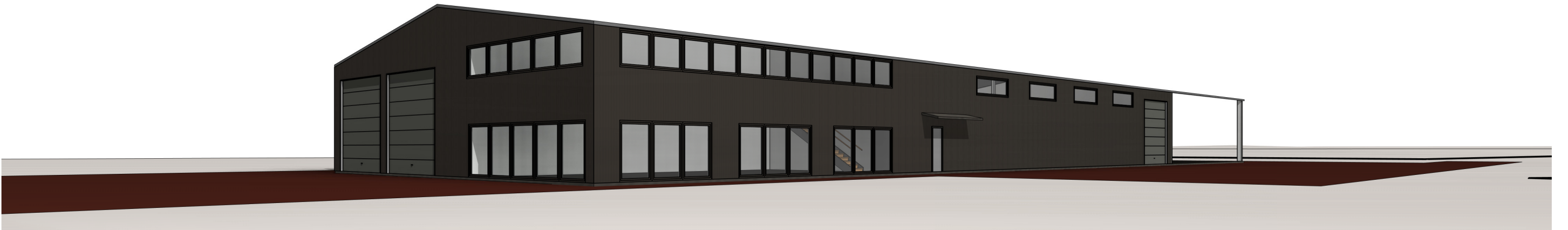
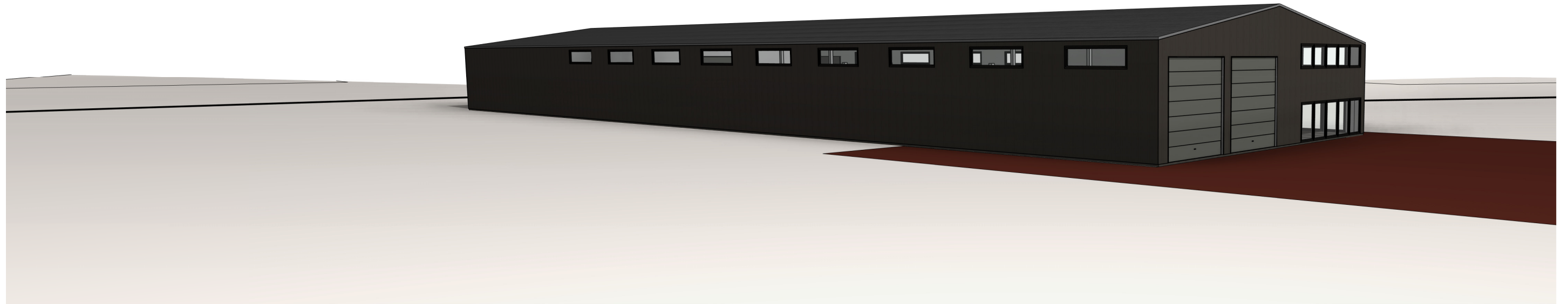

*PJŪVIS A-A
M 1:200*

0	2022	PROJEKTINIAI PASIŪLYMAI		
LAIDA	IŠLEIDIMO DATA	LAIDOS STATUSAS IR IŠLEIDIMO PRIEŽASTIS (JEI TAIKOMA)		
KVAL. DOK. NR.	 MB "Statinio projektas" www.statinioprojektas.lt info@statinioprojektas.lt +370 610 03701		STATINIO PROJEKTO PAVADINIMAS Sandėlio (7.9.), Kertupio g. 52, Neveronių k., Neveronių sen., Kauno r. sav., statybos projektas.	
	PAREIGOS	VARDAS, PAVARDĖ	PARAŠAS	DOKUMENTO PAVADINIMAS:
38467	PV	J. DŪDA		Pjūvis A-A, B-B M 1 : 200
				LAIDA 0
			DOKUMENTO ŽYMUO	LAPAS LAPŲ
LT	STATYTOJAS/ UŽSAKOVAS:		SP2133-01-TDP 05	1 1
	A. J. ir A. J.			



0	2022	PROJEKTINIAI PASIŪLYMAI		
LAIDA	IŠLEIDIMO DATA	LAIDOS STATUSAS IR IŠLEIDIMO PRIEŽASTIS (JEI TAIKOMA)		
KVAL. DOK. NR.	 MB "Statinio projektas" www.statinioprojektas.lt info@statinioprojektas.lt +370 610 03701		STATINIO PROJEKTO PAVADINIMAS Sandėlio (7.9.), Kertupio g. 52, Neveronių k., Neveronių sen., Kauno r. sav., statybos projektas.	
	PAREIGOS	VARDAS, PAVARDĖ	PARAŠAS	DOKUMENTO PAVADINIMAS:
38467	PV	J. DŪDA		Vizualizacijos
				DOKUMENTO ŽYMUO
LT	STATYTOJAS/ UŽSAKOVAS:		SP2133-01-TDP 07	LAPAS
	A. J. ir A. J.			LAPŲ
			1	1

VIZUALIZACIJA

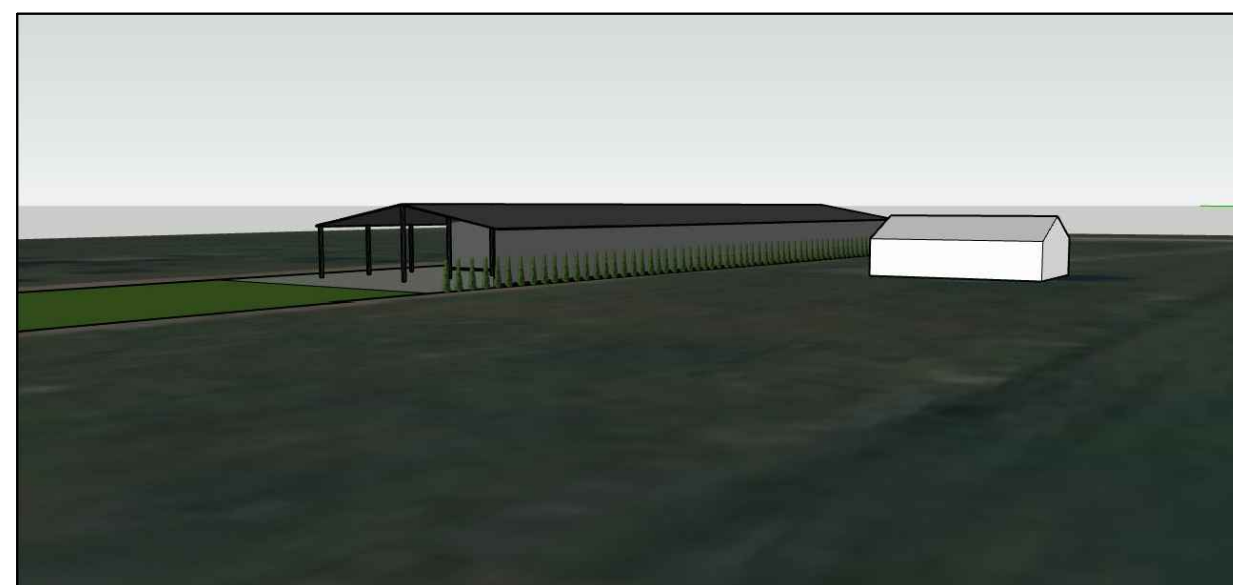
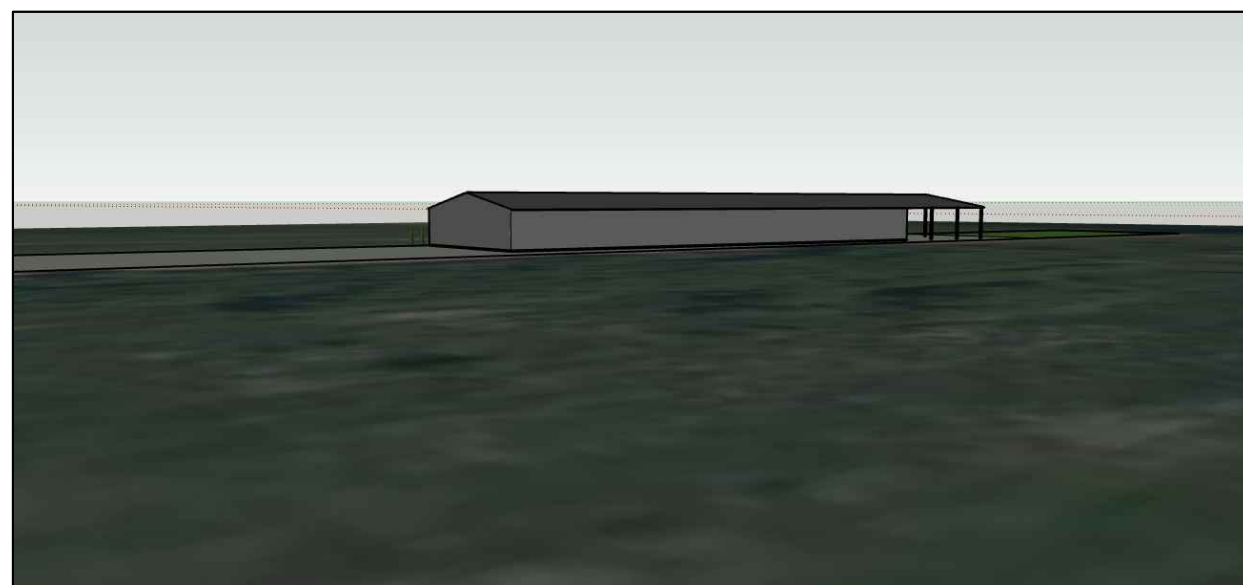
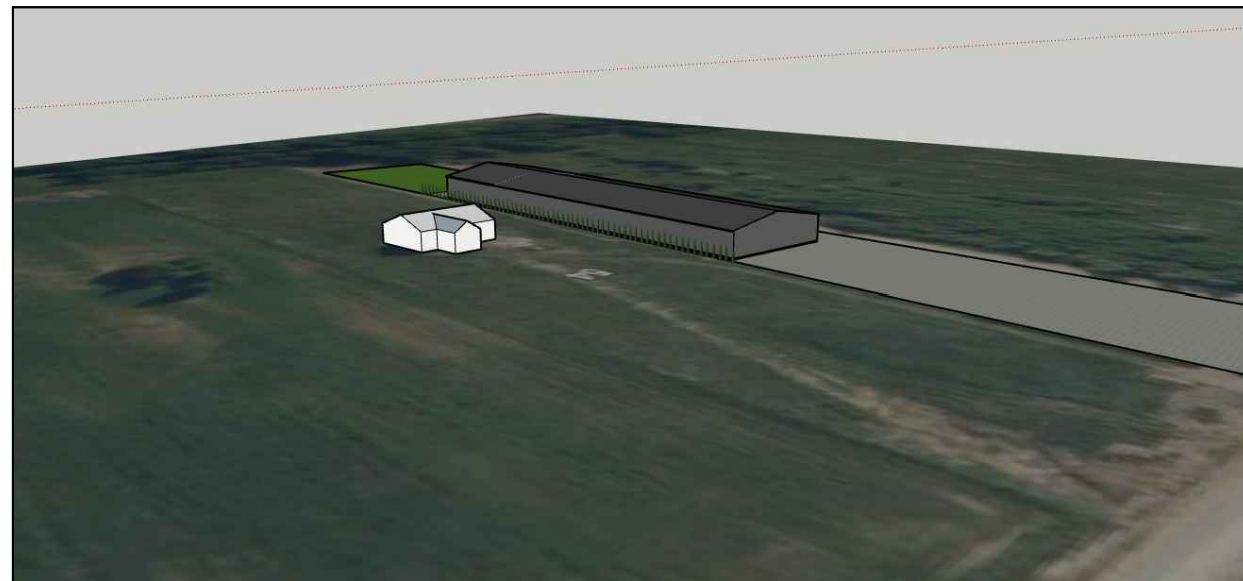

O	2021	Projektiniai pasiūlymai		
Laida	Išleidimo data	Laidos statusas, keitimo priežastis (jei taikoma)		
Kval. pat. dok. Nr.	Projektuotojas	 MB "Statinio projektas" www.statinioprojektas.lt info@statinioprojektas.lt +370 610 03701	Projekto pavadinimas Sandėlio (7.9.), Kertupio g. 52, Neveronių k., Neveronių sen., Kauno r. sav., statybos projektas	
38467	PV	J. Dūda	Dokumentas	Laida
			Vizualizacija	O
LT	Statytojas	A. J. ir A. J.	Žymuo	Lapas
			SP2133-01-PP	Lapų
				1
				1