

REDOS MARCINKEVIČIENĖS PROJEKTAVIMO BIURAS

Įm. kodas 151324681

Lietuvinkų g. 7, Marijampolė
Tel. 8 343 55206, mob. tel. 8 615 87729
e-mail: marcprojektai@gmail.com

PROJEKTO NR. 36622

PAVADINIMAS PAGALBINIO ŪKIO PASTATO (UN. NR.4400-4641-6657)
KAPITALINIO REMONTO PROJEKTAS, KEIČIANT NAUDOJIMO
PASKIRTĮ Į GAMYBINĘ, SASNOS G. 5, KANTALIŠKIŲ K.,
SASNAVOS SEN., MARIJAMPOLĖS SAV.

STATYTOJAI K. K.

ADRESAS SASNOS G. 5, KANTALIŠKIŲ K. SASNAVOS SEN.,
MARIJAMPOLĖS SAV.

STATYBOS RŪŠIS KAPITALINIS REMONTAS

NAUDOJIMO PASKIRTIS GAMYBOS

STATINIO KATEGORIJA NEYPATINGAS

PROJEKTO ETAPAS PROJEKTINIAI PASIŪLYMAI

TOMAS 01

	Atestato Nr.	Vardas, pavardė	Parašas
PV	A 415	Algirdas Marcinkevičius	
PDV	A 416	Reda Marcinkevičienė	

ĮMONĖS VADOVAS :

REDA MARCINKEVIČIENĖ

2022 m.
MARIJAMPOLĖ

**PROJEKTINIŲ PASIŪLYMŲ PRIDEDAMŲ DOKUMENTŲ IR BRĖŽINIŲ
ŽINIARAŠTIS**

Eil. Nr.	Žymuo	Pavadinimas	Lapai
1	2	3	4
1.	36622-KRP-PP	Titulinis	1 lap.
2.	36622-KRP-PP-PDŽ	Priedamų dokumentų ir brėžinių žiniaraštis	1 lap.
3.	2022-02-10	Projektinių pasiūlymų užduotis	1 lap.
4.	36622-KRP-PP-SA.AR	Aiškinamasis raštas	4 lap.
		Brėžiniai	
5.	36622-KRP-PP-BD.B-01	Remontuojamų patalpų technologinė schema	1 lap.
6.	36622-KRP-PP-BD.B-02	Situacijos schema	1 lap.
7.	36622-KRP-PP-SA.B-01	Remontuojamo pastato schema	1 lap.
8.	36622-KRP-PP-SA.B-02	Remontuojamų patalpų planas	M 1 : 100 1 lap.
9.	36622-KRP-PP-SA.B-03	Remontuojamo pastato fasadai	M 1 : 100 1 lap.
10.	36622-KRP-PP-SA.B-04	Pjūvis 1 – 1	M 1 : 100 1 lap.
11.	36622-KRP-PP-SA.B-05	Remontuojamo pastato fasadai	1 lap.
12.	36622-KRP-PP-SA.B-07	Fasadų spalvinis sprendimas	1 lap.

0	2022-01	Informuoti visuomenę apie numatomą statinio kapitalinį remontą			
Laida	Išleidimo data	Laidos statusas ir išleidimo priežastis			
Kval. dok. Nr.	REDOS MARCINKEVIČIENĖS PROJEKTAVIMO BIURAS Lietuvinių g. 7, Marijampolė, tel. 8 343 55206, mob.tel. 8 615 87729, e.p: marcprojektai@gmail.com		statinio projekto pavadinimas PAGALBINIO ŪKIO PASTATO (un.Nr.4400-4641-6657) KAPITALINIO REMONTO PROJEKTAS, KEIČIANT NAUDOJIMO PASKIRTĮ I GAMYBINĘ, SASNOS G.5, KANTALIŠKIŲ K., SASNAVOS SEN., MARIJAMPOLĖS SAV.		
A 415	PV	Algirdas Marcinkevičius	dokumento pavadinimas PRIDEDAMŲ DOKUMENTŲ ŽINIARAŠTIS	Laida	
A 416	PDV	Reda Marcinkevičienė		0	
kalba	statytojas / užsakovas		dokumento žymuo	Lapas	Lapų
LT	K. K.		36622-KRP-PP-PDŽ	1	1

2022-02-10

PROJEKTINIŲ PASIŪLYMŲ RENGIMO UŽDUOTIS

2022 m. vasario mėn. 07 d.

1. **Statytojas:**
2. **Informacija apie sumanytus projektuoti statinius.**
 - 2.1. Statinio pavadinimas:
Pagalbinio ūkio pastato un. Nr.4400-4641-6657) kapitalinio remonto projektas keičiant naudojimo paskirtį į gamybinę, Sasnos g. 5, Kantališkių k., Sasnavos sen., Marijampolės sav., projektas. Projektiniai pasiūlymai (PP)
 - 2.2. Statybos rūšis: kapitalinis remontas.
 - 2.3. Statinių kategorija: neypatingas.
 - 2.4. Pagrindinė naudojimo paskirtis: esama: Kita (ūkio)
po remonto: Gamybos (skerdykla).
 - 2.5. Pagrindiniai statinių techniniai rodikliai:
 - 2.5.1. Užstatymo plotas (visų statinių) – 576,37 m²
 - 2.5.2. Rekonstruojamų patalpų bendras plotas iki 186 m².
 - 2.5.3. Pastato bendras plotas: iki rekonstravimo 359,50 m²
Po rekonstravimo 451,50 m²
 - 2.5.4. Pastato tūris: iki rekonstravimo 1667 m³.
po rekonstravimo 1995 m³.
 - 2.5.5. Pastato aukštis – 6,10 m (esamas).
 - 2.5.6. Energetinio naudingumo klasė: B.
3. **Informacija apie žemės sklypą:**
 - 3.1. Adresas: Sasnos g. Nr. 5, Kantališkių k., Sasnavos sen., Marijampolės sav..
 - 3.2. Plotas: 1,2051 ha.
 - 3.3. Žemės sklypo kadastro numeris - Nr. 5174/0004:137, unikalus numeris – Nr. 5174-0004-0137, Registro Nr.18/22565.
 - 3.4. Pagrindinė naudojimo paskirtis: Žemės ūkio.
 - 3.5. Žemės sklypo naudojimo būdas: Kiti žemės ūkio paskirties žemės sklypai.
4. **Projektinių pasiūlymų paskirtis:**
Informuoti visuomenę apie visuomenei svarbaus statinio ar statinio, kuriam Teritorijų planavimo įstatymo 20 str. nustatytais atvejais neparengti teritorijų planavimo dokumentai ir statyba konkrečiame sklype, leidžiama, numatomą projektavimą.
5. **Pateikiama:**
 - 5.1. Technologinė pastato schema.
6. **Projektinių pasiūlymų sudėtis:**
 - 6.1. Aiškinamasis raštas.
 - 6.2. Sklypo plano schema.
 - 6.3. Planai, pjūviai, fasadai.
7. **Kiti duomenys:**
 - 7.1 Parengiama viena spausdinta projektinių pasiūlymų kopija ir CD laikmena su kopija.
8. **Projektinių pasiūlymų užduoties rengėjas:**
IĮ Redos Marcinkevičienės projektavimo biuras,
Lietuvininkų g. 7, Marijampolė, LT-68301, tel. Nr. 8 343 55206;
projekto vadovas – Algirdas Marcinkevičius (kv.at. Nr. A415), tel. Nr. 8 686 73903.

Projekto vadovas

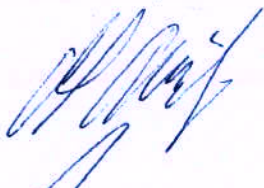

Algirdas Marcinkevičius

Statytojas



AIŠKINAMASIS RAŠTAS

1. BENDRIEJI DUOMENYS.

1.1. Projektuojamas statinys. Pagalbinio ūkio pastatas un. Nr.4400-4641-6657.

1.2. Statybos adresas. Sasnos g. Nr. 5, Kantališkių k., Sasnavos sen., Marijampolės sav.

1.3. Statytojas. K. K.

1.4. Projektuotojas. Redos Marcinkevičienės projektavimo biuras (j.m. k. 151324681).

1.5. Statybos finansavimo šaltiniai. Privačios lėšos.

1.6. Projekto rengimo pagrindas. Projekto rengimo pagrindas - nuosavybės teisę patvirtinantys dokumentai, projektavimo techninė užduotis, projektavimo darbų rangos sutartis, technologinė remontuojamų patalpų schema.

Projektavimo darbai atliekami vadovaujantis galiojančiais teisės aktais, projektavimo sąlygomis ir kitais privalomaisiais projekto rengimo dokumentais.

1.7. Projektavimo etapai (stadijos). Projektavimo darbai vykdomi dviem etapais – parengiami Projektiniai Pasiūlymai (PP) ir Techninis Darbo projektas (TDP). Projekto sudėtis ir detalumas turi atitikti STR 1.04.04:2017 „Statinio projektavimas, projekto ekspertizė“ nurodymus.

1.8. Statybos rūšis. Kapitalinis remontas (STR 1.01.08:2002 „Statinio statybos rūšys“).

1.9. Statinių paskirtis. Kita (ūkio), po remonto - Gamybos.

1.10. Statinių kategorija. Neypatingas statinys (STR 1.01.03:2017 „Statinių klasifikavimas“).

1.11. Statybos darbų etapiškumas. Kapitalinį remontą numatoma vykdyti vienu statybos etapu.

1.12. Žemės sklypas. Žemės sklypas yra Sasnos g. Nr. 5, Kantališkių k., Sasnavos sen., Marijampolės sav.

Sklypo pagrindinė naudojimo paskirtis – žemės ūkio, naudojimo būdas – kiti žemės ūkio paskirties sklypai.

Sklypo kadastro numeris - Nr. 5174/0004:137, unikalus numeris - Nr. 5174-0004-0137, sklypo plotas – 1,2051 ha.

Sklype be kapitališkai remontuojamo pagalbinio pastato yra 1732,56 m² bendro ploto avidė.

Visa teritorija sutvarkyta, įrengti privažiavimai, aikštelės, visi inžineriniai tinklai. Pagalbiniame pastate veikia avienos skerdykla. Visi objektai sklype yra veikiantys.

Sklypo teritorija – aptverta.

1.13. Pagalbinio ūkio pastatas un. Nr. Nr.4400-4641-6657, statybos metai – 2019, esamas bendras plotas – 359,50 m². Pastatas – vieno aukšto pastatas su pastoge virš dalies pirmo aukšto, be rūšio, dvišlaičiu stogu. Dalyje pastato įrengta avienos skerdykla, poilsio patalpos su terasa.

Tarp jų stoginė ir pagalbinė patalpa.

Kapitališkai remontuojama dalis esamo pagalbinio ūkio pastato: pagalbinė patalpa (94,28 m²) ir stoginė (97,25 m²), išplečiant esamą skerdyklą skerdyklą pagal statytojo pateiktą technologinę schemą, įrengiant paukštienos skerdyklą su išpjaustymo ir mėsos marinavimo skyriumi.

Pastato išorinės sienos – blokelių mūras apšiltintas akmens vatos termoizoliacija, iš vidaus tinkuotas, fasadų apdaila – fibrocementinės apdailos dailylentės „Cedral“, stogo konstrukcija – medinė, stogo danga – banguoti fibrocementiniai lakštai. Stoginės laikanti konstrukcija - metalo konstrukcijų. Pertvaros – blokelių mūro ir iš 8 cm daugiasluoksnių termoizoliacinių plokščių. Visų konstrukcijų, fasadų ir stogo dangos, langų, durų ir vidaus apdailos būklė – gera.

0	2022-01	Informuoti visuomenę apie numatomą statinio kapitalinį remontą		
Laida	Išleidimo data	Laidos statusas ir išleidimo priežastis		
Kval. dok. Nr.	REDOS MARCINKEVIČIENĖS PROJEKTAVIMO BIURAS Lietuvinių g. 7, Marijampolė, tel. 8 343 55206, mob.tel. 8 615 87729, e.p: marcprojektai@gmail.com		statinio projekto pavadinimas PAGALBINIO ŪKIO PASTATO (un.Nr.4400-4641-6657) KAPITALINIO REMONTO PROJEKTAS, KEIČIANT NAUDOJIMO PASKIRTĮ Į GAMYBINĘ, SASNOS G.5, KANTALIŠKIŲ K., SASNAVOS SEN., MARIJAMPOLĖS SAV.	
A 415	PV	Algirdas Marcinkevičius	dokumento pavadinimas	Laida
A 416	PDV	Reda Marcinkevičienė	AIŠKINAMASIS RAŠTAS	0
kalba	statytojas / užsakovas		dokumento žymuo	Lapas
LT	K. K.		36622-KRP-PP-SA.AR	Lapų
				1
				4

2. PROJEKTIŅIAI SPRENDINIAI.

2.1. Projektiniai sprendiniai. Kapitalinio remonto darbų tikslas – esamos stoginės ir pagalbinės patalpos ribose, nekeičiant statinio išorinių matmenų, įrengti papildomas patalpas esamos skerdyklos išplėtimui, pagal statytojo pateiktą preliminarią technologinę schemą. Planuojama įrengti paukštienos skerdyklą su išpjauostymo ir mėsos marinavimo skyriumi.

Pagalbinės patalpos vartai užmūrijami akytbetonio blokeliais, įrengiant duris ir pakeliamus segmentinius vartus. „3“ ašyje apšiltintoje pertvaroje įrengiamos trys durų angos, apšiltinimas su apdaila nuardomas. Pertvaros ir lubos įrengiamos iš baltos spalvos 8 cm daugiasluoksnių termoizoliacinių plokščių. Pagalbinės patalpos laiko sienoje „B“ ašyje projektuojamos vienos naujos durys ir du langai išpjauostymo – pusgaminių cecho patalpoje.

Stoginės metalo laikanti konstrukcija išsaugojama. Pertvaros, išorinė atitvara ir lubos įrengiamos iš baltos spalvos 8cm daugiasluoksnių termoizoliacinių plokščių. Iš išorės fasado apdaila projektuojama analogiška esamai pastato daliai: fibrocementinės apdailos dailylentės „Cedral“ (tamsiai pilkos spalvos RAL7016) ant medžio karkaso užpildyto 15 cm termoizoliacijos.

Visų projektuojamų durų, vartų ir langų rėmų spalva iš fasado pusės - tamsiai pilka (RAL7016), analogiška esamai.

Lietaus vandens nuvedimo sistema (lietvamzdžiai ir lietloviai) prieš pradėdant remonto darbus numontuojami ir baigus fasadų apdailos darbus atstatomi į buvusias vietas.

Visose remontuojamose patalpose projektuojamos betono grindys su lietinės epoksinės dangos apdaila.

Termopanelių paviršiai papildomai neapdailinami, mūriniai, tinkuoti paviršiai apklijuojami glazūruotomis plytelėmis.

Visos vidaus durys plieninės skydinės. Vidinių durų spalva balta.

Langų ir vartų vidaus paviršiai – baltos spalvos..

2.2. Technologinio proceso aprašymas. Pastato kapitalinio remonto ir cecho įrengimo technologinis projektas ruošiamas pagal Lietuvos higienos normų HN 15:2005 „Maisto higiena“, EB 852, EB 853 reikalavimus ir rekomendacijas. Adresas – Sasnos g. 5, Kantališkių k., Marijampolės raj.sav.

Darbuotojų kiekis pateiktas lentelėje Nr.1.

lentelė Nr.1.

Eil. Nr.	Dirbantieji	Sanitarinė gamyb. proceso grupė	Dirbančiųjų skaičius, vnt.	Pastaba
1.	Skerdykla	3.2 (IV)	3	
2.	Atvėsintų skerdenėlių išpjauostymas	3.2 (IV)	2	
3.	Mėsos marinavimas	3.2 (IV)	1	

Planuojama, kad ceche darbas bus organizuojamas slenkančiu grafiku – viena diena bus skiriama paukščių skerdimui, sekanti – atvėsintų skerdenėlių išpjauostymui ir mėsos marinavimui.

Skyriuose dirbs tie patys darbuotojai – vieną dieną skerdykloje, kitą – išpjauostyme.

Darbuotojams persirengti skirtas patalpų blokas, susidedantis iš sąlyginai „nešvarių“ ir „švarių“ rūbinių.

Gaminamos produkcijos apimtys pateikiamos lentelėje nr. 2.

dokumento žymuo 36622-KRP-PP-SA.AR	Lapas	Lapų	Laida
	2	4	0

lentelė Nr.2.

Eil. Nr.	Gaminio pavadinimas	mato vnt.	kiekis	pastabos
1.	Atvėsintos paukštienos skerdenėlės arba jų dalys – išpjaustyta mėsa	t./mėn.	iki 50	max. 75,6
2.	Marinuota paukštienos mėsa	kg./mėn.	iki 500	
3.	Marinuota aviena	kg./mėn.	iki 500	

Cecho pajėgumas skerdžiant vištas ar kalakutus: iki 5.000 kg. per dieną gyvo svorio.
(250 vnt. x 20kg. = 5.000 kg. x 72 % = 3.600kg. x 21d.d. = 75,6 t./mėn.)

Gaminių asortimentas ir kiekybinis santykis gali kisti priklausomai nuo paklausos – vienos pamainos metu nėra ruošiamas visas lentelėje Nr. 2 pateiktas asortimentas.

BENDRIEJI STATINIO RODIKLIAI

Pavadinimas	Mato vnt.	Kiekis Prieš remontą	Kiekis Po remonto	Pastabos
I. SKLYPAS				
1. Sklypo plotas	ha	1,2051		
2. Sklypo užstatymo tankumas	%	esamas		
3. Sklypo užstatymo intensyvumas	%	esamas		
II. PASTATAI				
PAGALBINIS PASTATAS. (Ūkio pastatai)				Kapitalinis remontas
1.1. Pastato bendrasis plotas	m ²	359,50	450,45	
1.2. Pastato pagrindinis plotas	m ²	305,63	382,43	
1.3. Pastato pagalbinis plotas	m ²	53,87	68,02	
1.4. Pastato tūris	m ³	1667	1995	
1.5. Aukštų skaičius	vnt.	1	1	
1.6. Pastato aukštis	m	6,20	6,20	esamas
1.7. Energinio naudingumo klasė		B	B	
1.8. Statinio atsparumo ugniai laipsnis		III	III	esamas
1.9. Pastato naudojimo paskirtis		Pagalbinis Ūkio	Gamybinis	

3. PROJEKINIŲ PASIŪLYMŲ SUDĖTIS IR APIMTIS.

Projektinių pasiūlymų paskirtis – informuoti visuomenę apie visuomenei svarbaus statinio ar statinio, kuriam atliekamas kapitalinis remontas ir keičiama pagrindinė naudojimo paskirtis.

Projektinių pasiūlymų (PP) sudėtis:

- **Aiškinamasis raštas.** Bendrieji duomenys, statinio architektūros, principiniai technologijos sprendiniai.
- **Grafinė dalis.** Technologijos schema, statinio planai, pjūviai, fasadai.

dokumento žymuo 36622-KRP-PP-SA.AR	Lapas	Lapų	Laida
	3	4	0

4. STATYTOJO PATEIKIAMĖ DUOMENYS.

- Pažymėjimas apie nekilnojamojo turto registre [registruotą sklypą ir teises į jį].
- Pastato inventorizacijos byla
- Remontuojamų patalpų technologinė schema

2. KITI DUOMENYS.

Projektinių pasiūlymų (PP) sudėtis ir apimtis atitinka Statybos techninio reglamento STR.1.04.04:2017 „Statinio projektavimas, projekto ekspertizė“ 13 priedą.

Projekto vadovas

Algirdas Marcinkevičius
(kv. atest. A 416)

	Lapas	Lapų	Laida
dokumento žymuo			
36622-KRP-PP-SA.AR	4	4	0



SKLYPO RIBOS



REMONTUOJAMAS PASTATAS

0	2022-01	Informuoti visuomenę apie visuomenei svarbaus statinio kapitalinį remontą		
Laida	Išleidimo data	Laidos statusas ir išleidimo priežastis		
Kval. dok. Nr.	REDOS MARCINKEVIČIENĖS PROJEKTAVIMO BIURAS Lietuvininkų g. 7, Marijampolė, tel. 8 343 55206, mob. tel. 8 615 87729, e.p: marcprojektai@gmail.com		statinio projekto pavadinimas PAGALBINIO ŪKIO PASTATO (UN. NR. 4400-4641-6657) KAPITALINIO REMONTO PROJEKTAS, KEIČIANT NAUDOJIMO PASKIRTĮ Į GAMYBINĘ, SASNOS G.5, KANTALIŠKIŲ K., SASNAVOS SEN., MARIJAMPOLĖS SAV.,	
A415	PV	Algirdas Marcinkevičius	dokumento pavadinimas	Laida
A416	PDV	Reda Marcinkevičienė	SITUACIJOS SCHEMA	0
LT	statytojas / užsakovas K. K.		dokumento žymuo 36622 - KRP - PP - BD.B - 01	Lapas 1
				Lapų 1

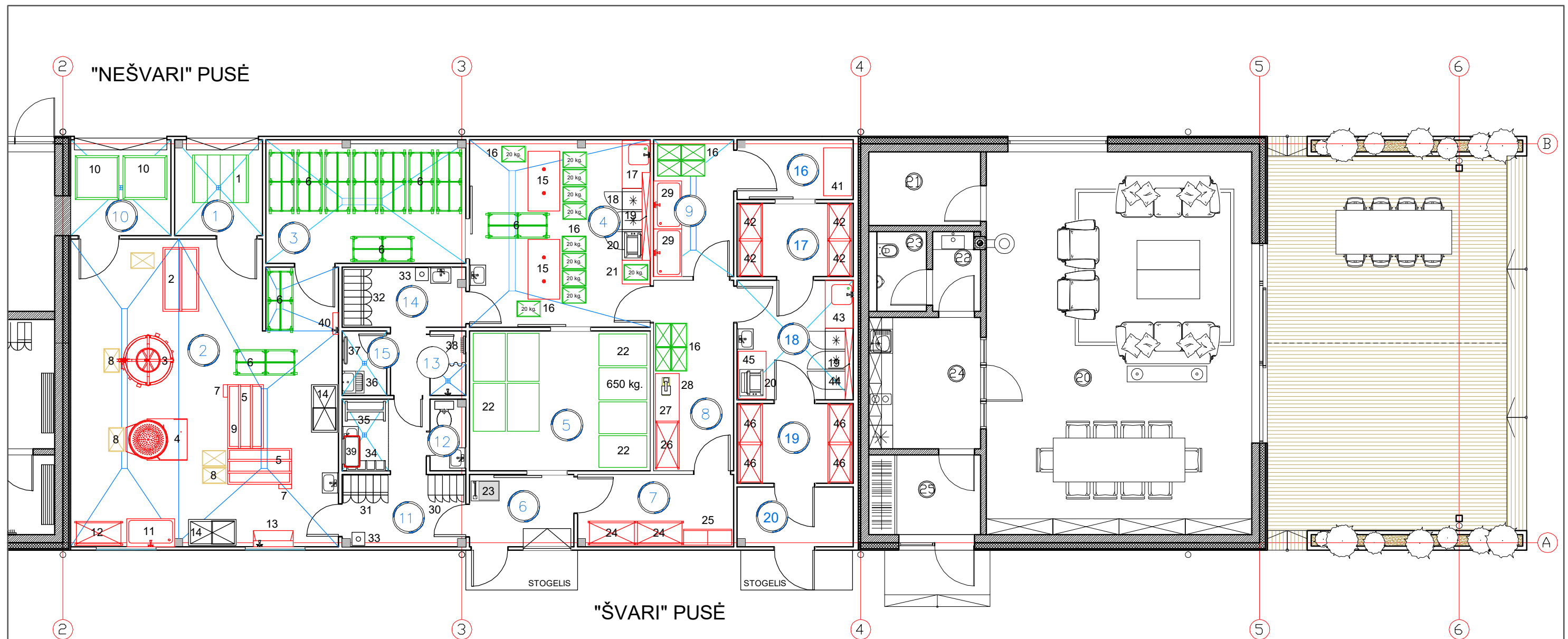

PATALPŲ EKSPLIKACIJA
(Paukščių skerdykla su mėsos perdirbimo cechu)

- | | |
|--|---------------|
| 1. Konteinerių priėmimo patalpa | 5,28 |
| 2. Skerdimo - pirminio apdirbimo skyrius | 47,11 |
| 3. Skerdenėlių atvėsavimo kamera | 17,12 |
| 4. Išpjautymo - pusgaminių ruošimo skyrius | 20,24 |
| 5. Gatos produkcijos šaldytuvas | 16,20 |
| 6. Tambūras | 6,45 |
| 7. Pirminės pakuotės, prieskonių sandėlis | 7,29 |
| 8. Švarios taros, pakuotės patalpa | 10,02 |
| 9. Apyvartinės taros plovykla | 6,56 |
| 10. ŠGP šaldytuvas | 5,52 |
| 11. Personalo persirengimo patalpa nr. 1 | 9,04 |
| 12. Personalo WC | 1,62 |
| 13. Personalo dušas | 1,45 |
| 14. Personalo persirengimo patalpa nr. 2 | 6,22 |
| 15. Valymo inventoriaus ir priemonių patalpa | 1,81 |
| 16. Tambūras | 3,50 |
| 17. Šaldymo kamera | 5,36 |
| 18. Marinavimo patalpa | 8,73 |
| 19. Šaldymo kamera | 5,82 |
| 20. Tambūras | 3,50 |
| Viso: | 185,21 |

PATALPŲ EKSPLIKACIJA:

- | | |
|---------------------------------------|--------------------|
| Pastogė (remontuojama) | 98.11 kv.m |
| Pagalbinė ūkio patalpa (remontuojama) | 94.28 kv.m |
| Viso: | 192.39 kv.m |
|
 | |
| 20. Poilsio patalpa | 65,12 kv.m |
| 21. Pagalbinė patalpa | 5,13 kv.m |
| 22. Praustuvo patalpa | 2,30 kv.m |
| 23. Tualetas | 2,30 kv.m |
| 24. Virtuvėlė/holas | 9,15 kv.m |
| 25. Tambūras | 5,70 kv.m |
| Viso: | 89.70 kv.m |

0	2022-01	Informuoti visuomenę apie visuomenei svarbaus statinio kapitalinį remontą		
Laida	Išleidimo data	Laidos statusas ir išleidimo priežastis		
Kval. dok. Nr.	REDOS MARCINKEVIČIENĖS PROJEKTAVIMO BIURAS Lietuvinkų g. 7, Marijampolė, tel. 8 343 55206, mob. tel. 8 615 87729, e.p: marcprojektal@gmail.com	statinio projekto pavadinimas PAGALBINIO ŪKIO PASTATO (UN. NR. 4400-4641-6657) KAPITALINIO REMONTO PROJEKTAS, KEIČIANT NAUDOJIMO PASKIRTĮ Į GAMYBINĘ, SASNOS G.5, KANTALIŠKIŲ K., SASNAVOS SEN., MARIJAMPOLĖS SAV.,		
A415	PV	Algirdas Marcinkevičius	dokumento pavadinimas	Laida
			PRELIMINARI REMONTUOJAMŲ PATALPŲ TECHNOLOGINĖ SCHEMA	0
LT	statytojas / užsakovas		dokumento žymuo	Lapas
	K. K.		36622 - KRP - PP - BD.B - 02	Lapų
				1
				1

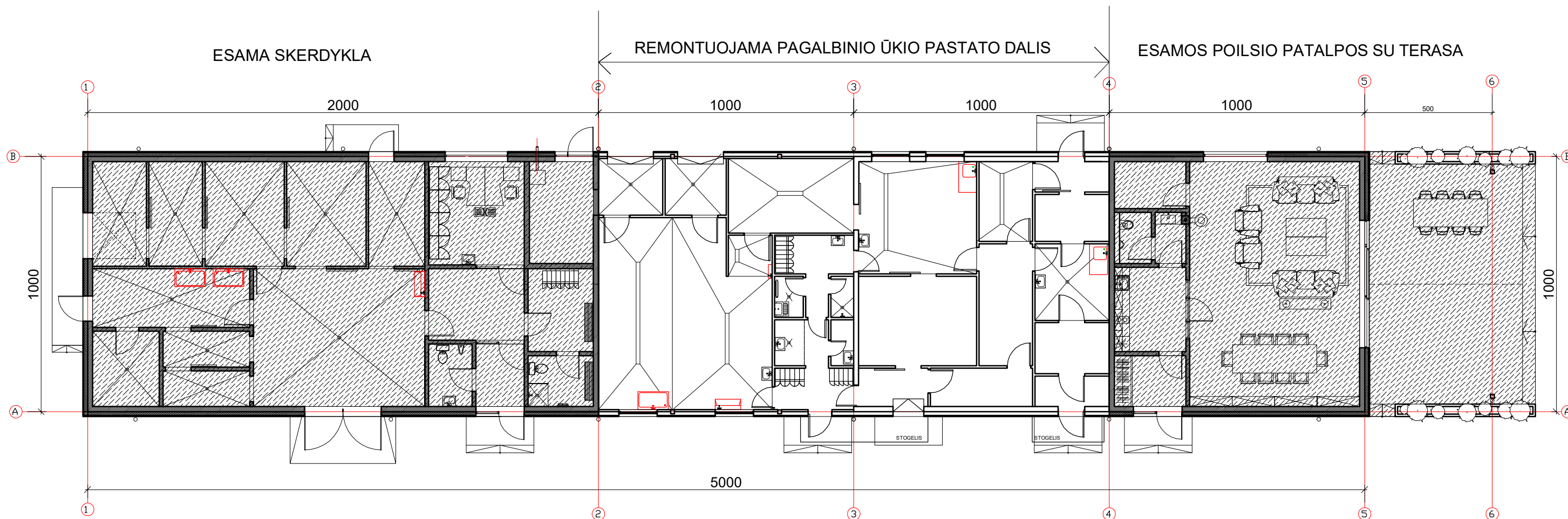

0	2022-02	Informuoti visuomenę apie visuomenei svarbaus statinio kapitalinį remontą		
Laida	Išleidimo data	Laidos statusas ir išleidimo priežastis		
Kval. dok. Nr.	REDOS MARCINKEVIČIENĖS PROJEKTAVIMO BIURAS Lietuvinių g. 7, Marijampolė, tel. 8 343 55206, mob. tel. 8 615 87729, e.p: marcprojektai@gmail.com	statinio projekto pavadinimas PAGALBINIO ŪKIO PASTATO (UN. NR. 4400-4641-6657) KAPITALINIO REMONTO PROJEKTAS, KEIČIANT NAUDOJIMO PASKIRTĮ Į GAMYBINĘ, SASNOS G.5, KANTALIŠKIŲ K., SASNAVOS SEN., MARIJAMPOLĖS SAV.,		
A415	PV	Algirdas Marcinkevičius	dokumento pavadinimas	Laida
A416	PDV	Reda Marcinkevičienė	REMONTUOJAMO PASTATO SCHEMA	0
LT	statytojas / užsakovas	K. K.	dokumento žymuo	Lapas Lapų
			36622 - KRP-PP - SA.B - 01	1 1

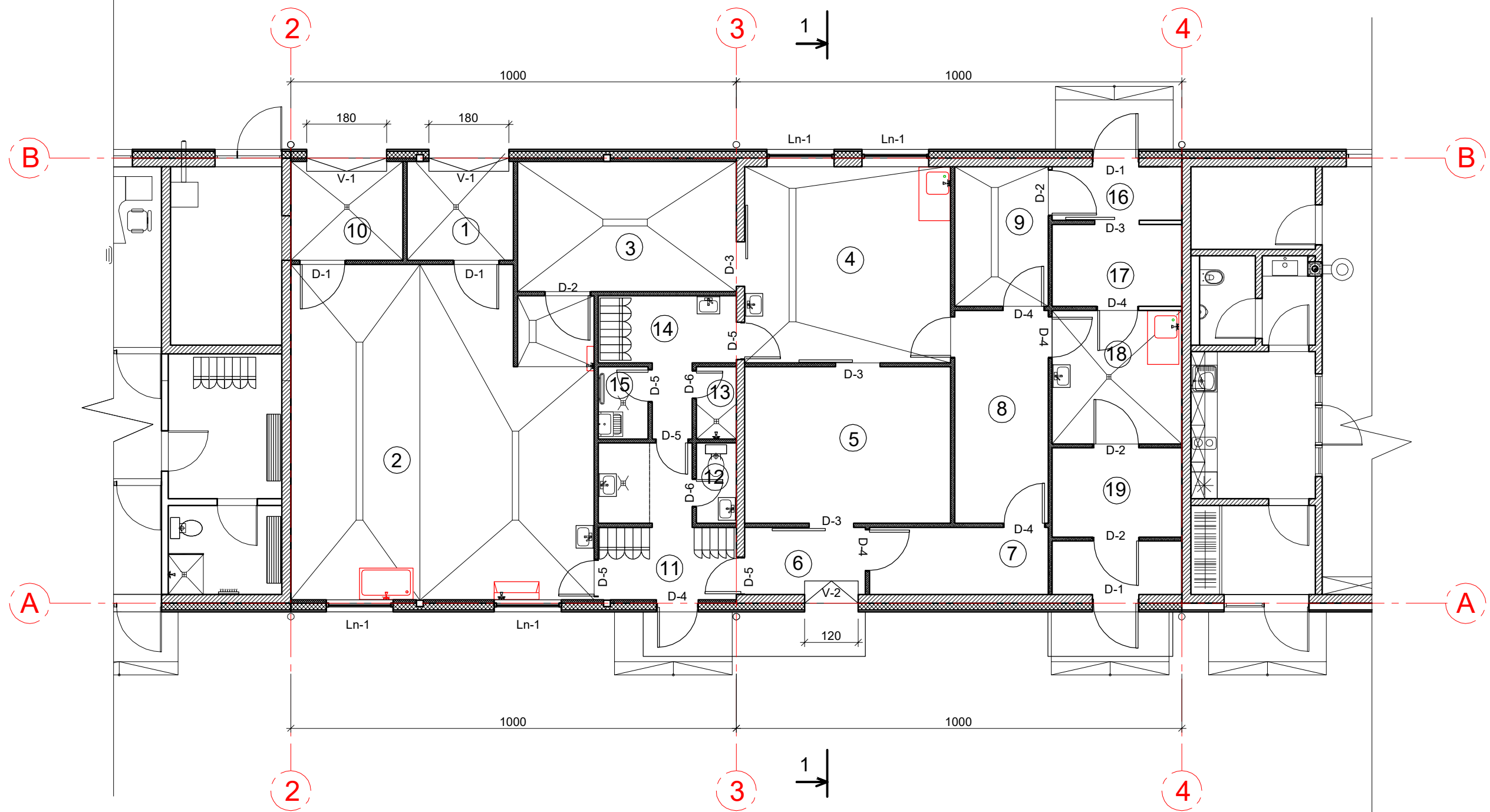

PATALPŲ EKSPLIKACIJA

EILĖS Nr.	PAVADINIMAS	PLOTAS m2	EILĖS Nr.	PAVADINIMAS	PLOTAS m2
1.	KONTEINERIŲ PRIĖMINO PATALPA	5,28	11.	PERSONALO PERSIRENGIMO PATALPA Nr. 1	9,04
2.	SKERDIMO - PIRMINIO APDIRBIMO SKYRIUS	47,11	12.	PERSONALO WC	1,62
3.	SKERDIENĖLIŲ ATVĖSINIMO KAMERA	17,12	13.	PERSONALO DUŠAS	1,45
4.	IŠPJAUSTYMO - PUSGAMINIŲ RUOŠIMO SKYRIUS	20,24	14.	PERSONALO PERSIRENGIMO PATALPA Nr. 2	6,22
5.	GATAVOS PRODUKCIJOS ŠALDYTVUVAS	16,20	15.	VALYMO INVENTORIAUS IR PRIEMONIŲ PATALPA	1,81
6.	TAMBŪRAS	6,45	16.	PAGALBINĖ PATALPA	3,50
7.	PIRMINĖS PAKUOTĖS, PRIESKONIŲ SANDĖLIS	7,29	17.	ŠALDYMO KAMERA	5,36
8.	ŠVARIOS TAROS, PAKUOTĖS PATALPA	10,02	18.	MARINAVIMO PATALPA	8,73
9.	APYVARTINĖS TAROS PLOVYKLA	6,56	19.	ŠALDYMO KAMERA	5,82
10.	ŠGP ŠALDYTVUVAS	5,52	20.	TAMBŪRAS	3,50

VISO: 185,21

SUTARTINIAI ŽENKLAI

	ESAMOS IŠORINĖS SIENOS IR VIDINĖS PERTVAROS- ESAMOS SILIKATINIŲ BLOKELIŲ MŪRAS
	PROJEKTUOJAMOS PERTVAROS IR LAUKO SIENOS IŠ DAUGIASLUOKSNIŲ SIENINIŲ TERMOIZOLIACINIŲ PLOKŠČIŲ.
	IŠORINIS TERMOIZOLIACINIS SLUOKSNIS

0	2022-01	Informuoti visuomenę apie visuomenei svarbaus statinio kapitalinį remontą
Laida	Išleidimo data	Laidos statusas ir išleidimo priežastis
Kval. dok. Nr.	REDOS MARCINKEVIČIENĖS PROJEKTAVIMO BIURAS Lietuvinių g. 7, Marijampolė, tel. 8 343 55206, mob. tel. 8 615 87729, e.p: marcprojektai@gmail.com	statinio projekto pavadinimas PAGALBINIO ŪKIO PASTATO (UN. NR. 4400-4641-6657) KAPITALINIO REMONTO PROJEKTAS, KEIČIANT NAUDOJIMO PASKIRTĮ Į GAMYBINĘ, SASNOS G.5, KANTALIŠKIŲ K., SASNAVOS SEN., MARIJAMPOLĖS SAV.,
A415	PV	Algirdas Marcinkevičius
A416	PDV	Reda Marcinkevičienė
		dokumento pavadinimas
		REMONTUOJAMŲ PATALPŲ PLANAS
		M 1:100
		Laidos Nr.
		0
		dokumento žymuo
		36622 - KRP - PP - SA.B - 02
		Lapas
		Lapų
LT	K. K.	1
		1

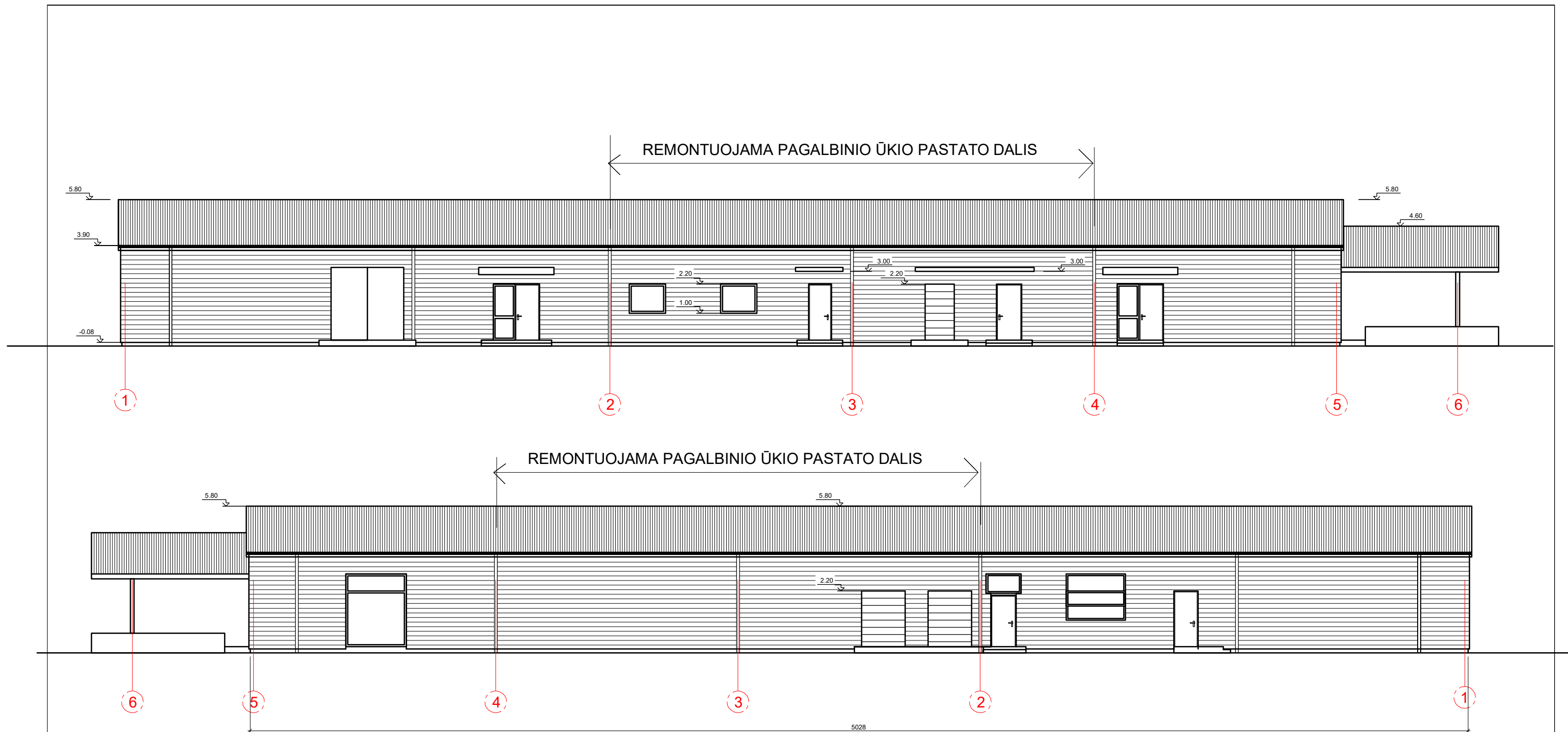

1. COKOLIS - PLONASIENIS STRUKTŪRINIS TINKAS (RAL 7046).
2. SIENŲ APDAILA - KAIP ESAMOS DALIES - CEDRAL FIBROCEMENTINĖS DAILYLENTĖS.
3. PALANGĖS APSKARDINIMOS LYGIA, TAMSAI PILKOS SPALVOS (RAL 7016) SKARDA.
4. LANGAI, ĮĖJIMŲ DURYS - PLASTIKO RĖMAI, ĮSTIKLINTI STIKLO PAKETAIS.
LANGŲ RĖMAI IŠ ABIEJŲ PUSIŲ - TAMSAI PILKOS SPALVOS (RAL 7016).
5. ĮĖJIMŲ DURYS IR SEGMENTINIAI VARTAI - TAMSAI PILKOS SPALVOS (RAL 7016)
5. ĮĖJIMO STOGELIAI - GRŪDINTAS STIKLAS ANT DAŽYTO METALO KONSTRUKCIJOS (RAL 7016).
6. METALINIAI FASADŲ ELEMENTAI DAŽOMI DAŽAIS METALUI (RAL 7016).
7. LIETAUS SURINKIMO SISTEMA - STOGO DANGOS SPALVOS (RAL 7016).

0	2022-01	Informuoti visuomenę apie visuomenei svarbaus statinio kapitalinį remontą		
Laida	Išleidimo data	Laidos statusas ir išleidimo priežastis		
Kval. dok. Nr.	REDOS MARCINKEVIČIENĖS PROJEKTAVIMO BIURAS Lietuvinių g. 7, Marijampolė, tel. 8 343 55206, mob. tel. 8 615 87729, e.p: marcprojektai@gmail.com		statinio projekto pavadinimas PAGALBINIO ŪKIO PASTATO (UN. NR. 4400-4641-6657) KAPITALINIO REMONTO PROJEKTAS, KEIČIANT NAUDOJIMO PASKIRTĮ Į GAMYBINĘ, SASNOS G.5, KANTALIŠKIŲ K., SASNAVOS SEN., MARIJAMPOLĖS SAV.,	
A415	PV	Algirdas Marcinkevičius	dokumento pavadinimas	Laida
A416	PDV	Reda Marcinkevičienė	REMONTUOJAMO PASTATO FASADAI	0
LT	statytojas / užsakovas K. K.		dokumento žymuo 36622 - KRP - PP - SA.B - 03	Lapas 1
				Lapų 1

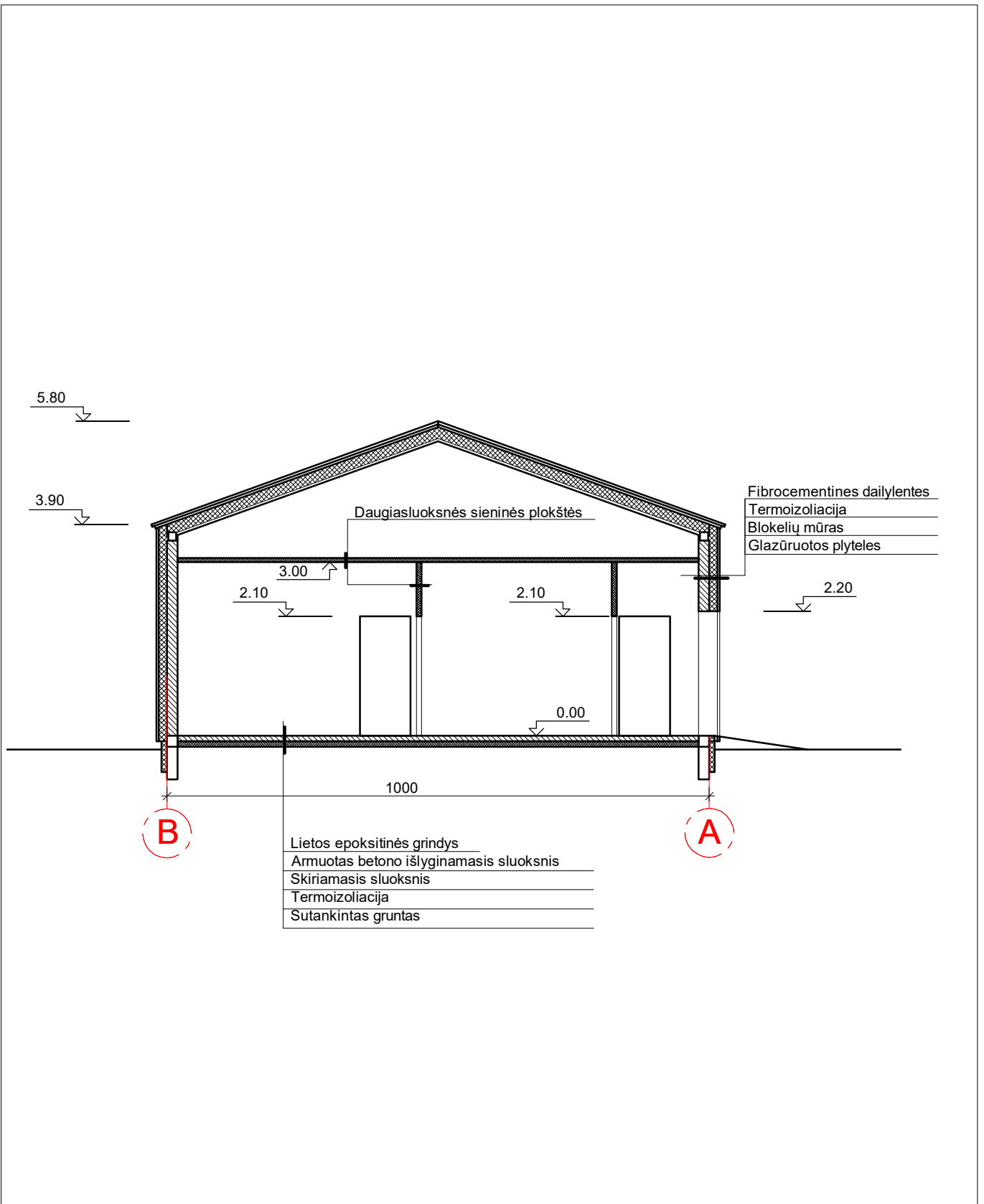

0	2022-01			
Laida	Išleidimo data	Laidos statusas ir išleidimo priežastis		
Kval. dok. Nr.	REDOS MARCINKEVIČIENĖS PROJEKTAVIMO BIURAS Lietuviniukų g. 7, Marijampolė, tel. 8 343 55206, mob. tel. 8 615 87729, e.p: marcprojektai@gmail.com		statinio projekto pavadinimas PAGALBINIO ŪKIO PASTATO (UN. NR. 4400-4641-6657) KAPITALINIO REMONTO PROJEKTAS, KEIČIANT NAUDOJIMO PASKIRTĮ Į GAMYBINĖ, SASNOS G.5, KANTALIŠKIŲ K., SASNAVOS SEN., MARIJAMPOLĖS SAV.,	
A415	PV	Algirdas Marcinkevičius	dokumento pavadinimas PJŪVIS 1 - 1	Laida
A416	PDV	Reda Marcinkevičienė		0
			M 1:100	
LT	statytojas / užsakovas K. K.		dokumento žymuo 36622 - KRP - PP - SA.B - 04	Lapas 1
				Lapų 1



1. COKOLIS - PLONASIEŠIS STRUKTŪRINIS TINKAS (RAL 7046).
2. SIENŲ APDAILA - KAIP ESAMOS DALIES - CEDRAL FIBROCEMENTINĖS DAILYLENTĖS.
3. PALANGĖS APSKARDINIMOS LYGIA, TAMSIAI PILKOS SPALVOS (RAL 7016) SKARDA.
4. LANGAI, ĮĖJIMŲ DURYS - PLASTIKO RĖMAI, ĮSTIKLINTI STIKLO PAKETAIS.
LANGŲ RĖMAI IŠ FASADO - TAMSIAI PILKOS SPALVOS (RAL 7016), VIDUJE - BALTOS.
5. ĮĖJIMŲ DURYS IR SEGMENTINIAI VARTAI - TAMSIAI PILKOS SPALVOS (RAL 7016)
5. ĮĖJIMO STOGELIAI - GRŪDINTAS STIKLAS ANT DAŽYTO METALO KONSTRUKCIJOS (RAL 7016).
6. METALINIAI FASADŲ ELEMENTAI DAŽOMI DAŽAIS METALUI (RAL 7016).
7. LIETAUS SURINKIMO SISTEMA - STOGO DANGOS SPALVOS (RAL 7016).

0	2022-01	Informuoti visuomenę apie visuomenei svarbaus statinio kapitalinį remontą		
Laida	Išleidimo data	Laidos statusas ir išleidimo priežastis		
Kval. dok. Nr.	REDOS MARCINKEVIČIENĖS PROJEKTAVIMO BIURAS Lietuvinių g. 7, Marijampolė, tel. 8 343 55206, mob. tel. 8 615 87729, e.p: marcprojektai@gmail.com		statinio projekto pavadinimas PAGALBINIO ŪKIO PASTATO (UN. NR. 4400-4641-6657) KAPITALINIO REMONTO PROJEKTAS, KEIČIANT NAUDOJIMO PASKIRTĮ Į GAMYBINĘ, SASNOS G.5, KANTALIŠKIŲ K., SASNAVOS SEN., MARIJAMPOLĖS SAV.,	
A415	PV	Algirdas Marcinkevičius	dokumento pavadinimas	Laida
A416	PDV	Reda Marcinkevičienė	REMONTUOJAMO PASTATO FASADŲ SPALVINIS SPRENDIMAS	0
LT	statytojas / užsakovas K. K.		dokumento žymuo 36622 - KRP-PP - SA.B - 07	Lapas 1
				Lapų 1