

Statytojas/  
Užsakovas

E. S. PREKYBOS ĮMONĖ

Statinio projekto  
pavadinimas

**DAUGIABUČIŲ GYVENAMŲJŲ NAMŲ KRETINGOS R. SAV., ŽALGIRIO SEN.,  
KLONALIŲ K., PRIEMIESČIO G. 3 IR PRIEMIESČIO G. 45,  
STATYBOS PROJEKTAS**

Statinio  
kategorija

NEYPATINGAS STATINYS

Statinio  
projekto Nr.

**01,02.22-PP**

Statinio  
projekto etapas

PROJEKTINIAI PASIŪLYMAI

Statinys

DAUGIABUČIAI GYVENAMIEJI NAMAI

Statinio  
projekto dalis

PROJEKTINIAI PASIŪLYMAI

Byla ( knyga )

**PP-1**

Bylos laida

**0**

Bylos  
išleidimo data

2022

Įmonė

Pareigos

Vardas, pavardė

Atestato Nr.

Parašas

DIREKTORIUS

SAULIUS PLUNGĖ

A950



Statinio projekto  
vadovas

VALDAS JANULIS

A949

Tel., faks. 8-46-380998, E-mail:  
info @a405.lt, www.a405.lt

## 1.PROJEKTINIŲ PASIŪLYMŲ BYLOS (SEGTUVO) DOKUMENTŲ SUDĖTIES ŽINIARAŠTIS

Dokumento žymuo	Lapų skaičius	Laida	Dokumento pavadinimas	Lapo Nr.
01,02.22-00-PP_DSŽ	1	0	BYLOS ( SEGTUVO) DOKUMENTŲ SUDĖTIES ŽINIARAŠTIS	2
01,02.22-00-PP_BAR	5	0	AIŠKINAMASIS RAŠTAS	3-7
01,02.22-00-PP_P	22	0	PRIEDAI (DOKUMENTŲ KOPIJŲ ŽINIARAŠTIS)	8-29
01,02.22-00-PP_B	1	0	BRĖŽINIŲ ŽINIARAŠTIS	30
01,02.22-00-PP_B-01...B-07	7	0	BRĖŽINIAI	31-37

KVAL. PATV. DOK.NR.	PROJEKTAVIMO FIRMA , UAB „A405 „ 			DAUGIABUČIŲ GYVENAMŪJŲ NAMŲ KRETINGOS R. SAV., ŽALGIRIO SEN., KLUONALIŲ K., PRIEMIESČIO G.3 IR PRIEMIESČIO G. 45, STATYBOS PROJEKTAS.	
A949	PV	VALDAS JANULIS		PROJEKTINIAI PASIŪLYMAI	LAIDA 0
LT	STATYTOJAS : E. S. PREKYBOS ĮMONĖ			01,02.22-00-PP_DSŽ	LAPAS 1 LAPŲ 1

### 3. AIŠKINAMASIS RAŠTAS

#### 3.1. PROJEKTO RENGIMO DOKUMENTAI.

- 3.1.1. Projektinių pasiūlymų rengimo užduotis Priemiesčio g. 3, 2022-01-12.
- 3.1.2. Projektinių pasiūlymų rengimo užduotis Priemiesčio g. 45, 2022-01-12.
- 3.1.3. Žemės sklypo Priemiesčio g. 3, Nekilnojamojo turto registro centrinio duomenų banko išrašas 2021-12-29, registro Nr. 44/1343253.
- 3.1.4. Žemės sklypo Priemiesčio g. 3, Nekilnojamojo turto registro centrinio duomenų banko išrašas 2021-12-29, registro Nr. 44/1343244.
- 3.1.5. Žemės sklypo Priemiesčio g. 3 planas.
- 3.1.6. Žemės sklypo Priemiesčio g. 45 planas.
- 3.1.7. Topografinė nuotrauka.
- 3.1.8. Žemės sklypų Priemiesčio g.3, 45, Kluonalų k. Žalgirio sen., Kretingos r., detaliojo plano koregavimas.

#### 3.2. PAGRINDINIAI NORMATYVINIAI, KITI DOKUMENTAI IR DUOMENYS, KURIAIS VADOVAUJANTIS PARENGTAS PROJEKTAS.

##### LR Įstatymai

1. Lietuvos Respublikos architektūros įstatymas 2017 birželio 19 d. Nr.10247
2. Lietuvos Respublikos statybos įstatymas 2016 birželio 30 d. Nr.I-1240
3. Lietuvos Respublikos aplinkos apsaugos įstatymas 1992 sausio 21d. , Nr.I-2223
4. Lietuvos Respublikos priešgaisrinės saugos įstatymas 2002 12 05 Nr.IX-1225

##### Organizaciniai tvarkomieji, techniniai ir ekonominiai REGLAMENTAI

1. STR 1.01.02:2016. Normatyviniai statybos techniniai dokumentai
2. STR 1.01.03:2017. Statinių klasifikavimas
3. STR 1.01.08:2002. Statinio statybos rūšys
4. STR 1.04.04:2017. Statinio projektavimas, projekto ekspertizė.
- 5.STR 1.05.01:2017. Statybą leidžiantys dokumentai. Statybos užbaigimas. Statybos sustabdymas. Savavališkos statybos padarinių šalinimas. Statybos pagal neteisėtai išduotą statybą leidžiantį dokumentą padarinių šalinimas
6. STR 2.01.01(1):2005. Esminiai statinio reikalavimai. Mechaninis atsparumas ir pastovumas
7. STR 2.01.01(2):1999. Esminiai statinio reikalavimai, gaisrinė sauga
8. STR 2.01.01(3):1999. Esminiai statinio reikalavimai. Higiena, sveikata, aplinkos apsauga
9. STR 2.01.01(4):2008. Esminiai statinio reikalavimai. Naudojimo sauga
10. STR 2.01.01(5):2008. Esminiai statinio reikalavimai. Apsauga nuo triukšmo
- 11.STR 2.01.01(6):2008.Esminiai statinio reikalavimai. Energijos taupymas ir šilumos išsaugojimas
12. STR 2.01.02:2016. Pastatų energetinio naudingumo projektavimas ir sertifikavimas
13. STR 2.02.01:2004. Gyvenamieji pastatai
15. STR 2.06.04:2014. Gatvės ir vietinės reikšmės keliai. Bendrieji reikalavimai

KVAL. PATV. DOK.NR.	PROJEKTAVI: UAB „A405“ 			DAUGIABUČIŲ GYVENAMŲJŲ NAMŲ KRETINGOS R. SAV., ŽALGIRIO SEN. KLUONALIŲ K., PRIEMIESČIO G. 3 IR PRIEMIESČIO G. 45, STATYBOS PROJEKTAS	
A949	PV	VALDAS JANULIS		PROJEKTINIAI PASIŪLYMAI	LAIDA 0
LT	STATYTOJAS: E. S. PREKYBOS ĮMONĖ			01,02.22-00-PP_BAR	LAPAS 3 LAPŲ 5

### 3.3. PROJEKTUOJAMŲ STATINIŲ PAŽINTINIAI DUOMENYS

#### 3.3.1. Objekto adresas (statybos geografinė vieta).

Kretingos r. sav., Žalgirio sen., Kluonalių k., Priemiesčio g. 3 ir Priemiesčio g.45.

**3.3.2. Statinių paskirtis.** Gyvenamosios paskirties ( trijų ir daugiau butų (daugiabučiai) pastatai – skirti gyventi trim šeimoms ir daugiau.

**3.3.3. Statybos rūšis.** Nauja statyba.

**3.3.4. Statinio kategorija.** Neypatingi statiniai.

### 3.4. ŽEMĖS SKLYPŲ TERITORIJOS NAUDOJIMO PARAMETRAI

Teritorijoje galioja žemės sklypų (kad. Nr. 5657/0003:767, 5657/0003:760) Priemiesčio g. 3, 45, Kluonalių k., Žalgirio sen., Kretingos r., detaliojo plano korektūra, patvirtinta Kretingos r. savivaldybės administracijos direktoriaus įsakymu Nr.A1-939, 2021-08-06. Sklypams nustatytas daugiabučių gyvenamųjų pastatų ir bendrabučių teritorijos naudojimo reglamentas.

### 3.5. PAŽINTINIAI DUOMENYS APIE ŽEMĖS SKLYPĄ

#### 3.5.1. Bendrieji sklypų duomenys.

##### Sklypas Priemiesčio g. 3 :

Registro Nr.: 44/1343253.

Adresas : Kretingos r. sav., Žalgirio sen., Kluonalių k., Priemiesčio g. 3.

Unikalus Nr. : 4400-2012-6136.

Kadastrinis Nr.: 5657/0003:767 Raguviškių k.v.

Pagrindinė tikslinė naudojimo paskirtis : kita.

Naudojimo būdas : daugiabučių gyvenamųjų pastatų ir bendrabučių teritorijos.

Sklypo plotas : 0,5589 ha.

##### Sklypas Priemiesčio g. 45 :

Registro Nr.: 44/1343244.

Adresas : Kretingos r. sav., Žalgirio sen., Kluonalių k., Priemiesčio g. 45.

Unikalus Nr. : 4400-2012-6036.

Kadastrinis Nr.: 5657/0003:760 Raguviškių k.v.

Pagrindinė tikslinė naudojimo paskirtis : kita.

Naudojimo būdas : daugiabučių gyvenamųjų pastatų ir bendrabučių teritorijos.

Sklypo plotas : 0,5320 ha.

#### 3.5.3. Gretimos teritorijos, transporto tinklas – keliai, gatvės, šalia sklypų esamas užstatymas.

Žemės sklypai Priemiesčio g. 3 ir 45 yra prie Priemiesčio gatvės, kuri šiaurinėje pusėje turi ryšį su Vytauto gatve, o pietų pusėje šia gatve patenkama į mažaaukštės gyvenamosios statybos teritorijas. Šiaurinėje pusėje sklypai ribojasi su E. S. prekybos įmonei nuosavybės teise priklausančiais susisiekimo ir inžinerinių tinklų koridorių bei susisiekimo ir inžinerinių komunikacijų aptarnavimo objektų teritorijų paskirties sklypais. Sklypas Priemiesčio g. 3 vakarų pusėje ribojasi su pil. D. D. priklausančiu žemės ūkio paskirties sklypu, o pietų pusėje su pil. R. B. priklausančiu vienbučių ir dvibučių gyvenamųjų pastatų statybos ir E. S. prekybos įmonei priklausančiu susisiekimo ir inžinerinių tinklų koridorių paskirties sklypu. Sklypas Priemiesčio g. 45 pietų pusėje ribojasi su pil. D. P. ir P. P. priklausančiu vienbučių ir dvibučių gyvenamųjų pastatų statybos sklypu. Rytų pusėje sklypas Priemiesčio g. 45 ribojasi su pil. G. P. priklausančiu žemės ūkio paskirties sklypu. Šiaurinėje pusėje sklypas ribojasi su magistraliniu keliu Palanga-Šiauliai Nr.A11 , rytų pusėje su Pasieniečių gatve iš kurios patenkama į projektuojamą sklypą. Pietų pusėje sklypas ribojasi su daugiabučių gyvenamųjų

	LAPAS	LAPŲ	LAIDA
01,02.22-00-PP_BAR	4	5	0

paskirtie sklypu (savininkas E. S. prekybos įmonė). Vakarų pusėje sklypas ribojasi su žemės ūkio paskirties sklypais.

### 3.5.4. Sklypuose esantys statiniai.

Projektuojamuose sklypuose statinių nėra.

### 3.5.5. Sklypuose esantys želdiniai.

Sklype auga keli pavieniai medžiai, kuriuos numatoma išsaugoti.

### 3.5.6. Teritorija, reljefas.

Inžinerinių geodezinių tyrinėjimų duomenimis sklypų reljefas yra lygus, absoliutinė altitudė svyruoja tarp 35,60m ir 36,80 m.

### 3.5.7. Sanitarinė ir ekologinė situacija.

Teritorijos sanitarinė ir ekologinė situacija yra gera. Sklype ir aplinkinėje teritorijoje nėra taršos ar triukšmo šaltinių.

## 3.6. SKLYPŲ IR STATINIŲ TECHNINIAI IR PASKIRTIES RODIKLIAI

Pavadinimas	Mato vienetas	Projektiniai pasiūlymai	Detalusis planas
<b>Žemės sklypas Priemiesčio g. 3</b>			
1. Žemės sklypo plotas	ha	0,5589	
3. Užstatymo tankumas	%	18	45
4. Užstatymo intensyvumas		0,36	1.35
5. Bendras plotas	m <sup>2</sup>	iki 2000	
6. Aukštų skaičius		4	4
7. Pastato aukštis	m	14	15
8. Butų skaičius	vnt.	34	
9. Automobilių stovėjimo vietų skaičius	vnt.	54	
<b>Žemės sklypas Priemiesčio g. 45</b>			
1. Žemės sklypo plotas	ha	0,5320	
3. Užstatymo tankumas	%	19	48
4. Užstatymo intensyvumas		0,38	1.44
5. Bendras plotas	m <sup>2</sup>	iki 2000	
6. Aukštų skaičius		4	4
7. Pastato aukštis	m	14	15
8. Butų skaičius	vnt.	34	
9. Automobilių stovėjimo vietų skaičius	vnt.	44	

## 3.7. SKLYPO SUTVARKYMO PROJEKTINIŲ SPRENDINIŲ APRAŠYMAS

### 3.7.1. Statinių išdėstymas sklypuose.

Sklypai Priemiesčio 3 ir Priemiesčio g. 45 yra rytinėje Kretingos miesto dalyje, netoli magistralinio kelio Palanga-Šiauliai. Nedidelė dalis sklypo Priemiesčio g. 45 (281 m<sup>2</sup>) patenka į šio kelio apsaugos zoną.

Kiekviename sklype projektuojama po vieną centrinėje sklypo erdvėje stovintį trijų-keturių aukštų sekcijinio tipo daugiabutį gyvenamąjį namą. Prie kiekvieno gyvenamojo namo projektuojamos vaikų žaidimo aikštelės, sporto aikštelės ir zonos pagyvenusių ir žmonių su negalia poilsiui. Prie įvažiavimo į sklypus iš Priemiesčio gatvės numatomos pusiau pažeminės komunalinių atliekų ir antrinių žaliavų surinkimo aikštelės.

### 3.7.2. Projektuojami keliai, privažiavimai, takai, dangos.

01,02.22-00-PP_BAR	LAPAS	LAPŲ	LAIDA
	5	5	0

Į sklypus numatyta įrengti po du įvažiavimus iš Priemiesčio gatvės, pasibaigiančius automobilių apsisukimo aikštelėmis.

Vadovaujantis STR 2.06.04:2014 „Gatvės ir vietinės reikšmės keliai. Bendrieji reikalavimai“, 30 lentelės 1.3 punktu, minimalus automobilių stovėjimo vietų skaičius gyvenamosios paskirties (trijų ir daugiau butų-daugiabučiai) pastatams nustatyta 1 vieta vienam butui. Sklype Priemiesčio g. 3, projektuojamam 34 butų gyvenamajam namui numatytos 54 automobilių stovėjimo vietos. Žmonių su negalia automobilių stovėjimui numatytos 3 vietos, iš kurių viena skirta mikroautobuso pastatymui (A tipo).

Sklype Priemiesčio g. 45, projektuojamam 34 butų gyvenamajam namui numatytos 44 automobilių stovėjimo vietos. Žmonių su negalia automobilių stovėjimui numatytos 3 vietos, iš kurių viena skirta mikroautobuso pastatymui (A tipo).

Automobilių stovėjimo aikštelėse numatoma įrengti elektromobilių įkrovimo prieigas ir kabelių kanalų infrastruktūra, vėlesnei įkrovos stotelių plėtrai. Dviračių eismas organizuojamas bendrame sraute. Visi pravažiavimai ir automobilių statymo aikštelės projektuojamos asfaltbetonio dangos, pėsčiųjų takai klojami betoninėmis plytelėmis. Likusioje sklypo dalyje įrengiama veja.

### **3.7.3. Sklypo apželdinimas.**

Sklype Priemiesčio g. 3 auga vienas ąžuolas, sklype Priemiesčio g. 45 auga aštuoni klevai. Abiejuose sklypuose šiuos medžius numatoma išsaugoti.

Vadovaujantis LR AM įsakymu „Dėl atskirų rekreacinės paskirties želdynų plotų normų ir priklausomųjų želdynų normų (plotų) nustatymo tvarkos aprašu“, želdynų įskaitant vejas ir gėlynus plotas daugiabučių gyvenamųjų pastatų ir bendrabučių teritorijų sklypuose turi būti ne mažesnis kaip 30 % nuo viso žemės sklypo ploto. Sklype Priemiesčio g. 3 planuojamas želdinių plotas sudarys 35%, sklype Priemiesčio g. 45, 40% .

Sklypuose numatoma pasodinti naujus medžius ir gyvatvores, įrengti gėlynus.

## **3.8. STATINIŲ PROJEKTINIŲ SPRENDINIŲ APRAŠYMAS .**

**3.8.1. Statinių tūrinis sprendimas.** Kiekviename sklype projektuojami po vieną daugiabutį gyvenamąjį namą. Šių pastatų erdvinį-tūrinį sprendimą inspiravo idėja: laipsniškos architektūrinės-urbanistinės erdvės perėjimo iš „miesto“ daugiaaukštės teritorijos į šalia sklypų esančią mažaaukštės vienbučių-dvibučių gyvenamųjų namų teritoriją. Siekiant mažinti daugiabučio gyvenamojo pastato masyvumą, ant trijų aukštų tūrio „užmaunami“ atskiri keturių aukštų tūriai, šį skaidymą pabrėžiant kontrastingomis fasadų apdailos medžiagomis ir spalvomis. Projektuojami pastatai yra vienatūriai, trijų-keturių aukštų, plokščiais stogais. Pastatų aukštis iki 14,00 metrų.

**3.8.2. Fasadai.** Pastatų fasadai yra šiltinami iš išorės. Triaukštės pastato dalies išorinės sienos tinkuojamos šviesiai pilkos spalvos apdailiniu faktūriniu tinku. Keturių aukštų tūrių fasadai aptaisomi tamsiai pilkos spalvos lygia plieno skarda ir medžiu. Langų ir lauko durų spalva tamsiai pilka. Pastato lodžijų turėklai grūdinto stiklo.

**3.8.3. Pastatų planinis sprendimas.** Sklypuose projektuojama po vieną daugiabutį gyvenamąjį namą. Šie abu pastatai yra identiški savo išplanavimu . Namai projektuojami be rūšio. Kiekvienam gyvenamajame name planuojama įrengti 34 butus, kurių plotas nuo 36 iki 81 m<sup>2</sup>. Butai nuo trečio aukšto per du aukštus (trečias ir ketvirtas aukštai) su terasomis ketvirtame aukšte. Kiekvieno buto planinę struktūrą sudaro prieškambaris, bendra svetainės-virtuvės erdvė, miegamieji kambariai, sanitariniai mazgai, lodžijos. Kiekviename pastate numatyta patalpa vaikų ir neįgaliųjų vežimėlių, dviračių saugojimui.

**3.8.4. Žmonių su negalia poreikių tenkinimas.** Daugiabučiuose gyvenamuosiuose pastatuose turi būti suprojektuoti butai pritaikyti žmonėms su negalia, sudarantys ne mažiau kaip 5% nuo bendro butų skaičiaus pastate. Kiekvienam projektuojamam daugiabučiam pastate

01,02.22-00-PP_BAR	LAPAS	LAPŲ	LAIDA
	6	5	0

bus 34 butai. Žmonėms su negalia planuojama įrengti po du butus (5,9%). Butai numatyti pirmuosiuose aukštuose.

### **3.8.5. Pastato konstrukcijos.**

Pamatai - projektuojami atsižvelgiant į konstrukcijų apkrovas ir geologinius grunto tyrimus.

Išorinės ir vidinės pastato sienos - mūrijamos iš silikatinių blokų, šiltinamos iš išorės.

Perdenginiai – g/b surenkamos plokštės.

Tarpaukštiniai laiptai – monolitiniai g/b maršai ir aikštelės. Butų per du aukštus laiptai mediniai.

Stogas - sutapdintas, šiltas, ventiliuojamas. Lietaus vandens nuvedimas vidinis.

### **3.9. LAUKO INŽINERINIAI TINKLAI. ENERGIJOS TAUPYMAS IR ŠILUMOS IŠSAUGOJIMAS.**

Lauko vandentiekis, buitinių ir lietaus nuotekų tinklai jungiami prie miesto inžinerinių tinklų, pagal išduotas technines sąlygas. Šildymas – šilumos siurblių sistema.

Daugiabučiai gyvenamieji namai projektuojami A++ energetinio naudingumo klasės.

Projektuojamuose daugiabučiuose namuose numatoma įrengti rekuperacinę vėdinimo sistemą.

### **4.10. GALIMA STATYBOS ĮTAKA APLINKAI, GYVENTOJAMS, GRETIMOMS TERITORIJOMS.**

Teritorija, kurioje planuojamas daugiabučių gyvenamųjų namų užstatymas nėra tarši ir nesukurs SAZ, išeinančių už planuojamos teritorijos ir sklypo ribų.

Statybos metu trečiųjų asmenų (kaimyninių teritorijų naudotojų) darbo ir kitos veiklos sąlygos nesuvaržomos – išlieka galimybė laisvai patekti į kelius vedančius į kaimynines teritorijas, išlieka galimybė naudotis inžineriniais tinklais. Projektuojami statiniai eksploatacijos metu nepadidins aplinkos taršos, triukšmo lygio, elektros tiekimo trikdymo.

01,02.22-00-PP_BAR	LAPAS	LAPŲ	LAIDA
	7	5	0

**PRIEDAI ( DOKUMENTŲ KOPIJŲ ŽINIARAŠTIS )**

	Dokumento pavadinimas	Lapas	Lapų
<b>1.</b>	<b>Priedai ( dokumentų kopijų žiniaraštis )</b>	<b>8</b>	<b>1</b>
1.1.	Projektinių pasiūlymų rengimo užduotis Priemiesčio g. 3, 2022-01-12	9-10	2
1.2.	Projektinių pasiūlymų rengimo užduotis Priemiesčio g. 45, 2022-01-12	11-12	2
1.3.	Žemės sklypo Priemiesčio g. 3, Nekilnojamojo turto registro centrinio duomenų banko išrašas 2021-12-29, registro Nr. 44/1343253	13-15	3
1.4.	Žemės sklypo Priemiesčio g. 45, Nekilnojamojo turto registro centrinio duomenų banko išrašas 2021-12-29, registro Nr. 44/1343244	16-19	4
1.5.	Žemės sklypo Priemiesčio g. 3 planas	20-21	2
1.6.	Žemės sklypo Priemiesčio g. 45 planas	22-23	2
1.7.	Topografinė nuotrauka	24-26	3
1.8.	Žemės sklypų Priemiesčio g. 3, 45 detalaus plano koregavimas.	27-28	2
1.9.	PV architekto V. Janulio kvalifikacijos atestatas	29	1

KVAL. PATV. DOK.NR.	PROJEKTAVIMO FIRMA , UAB „ A405 „ 			GYVENAMŲJŲ NAMŲ KRETINGOS R. SAV., ŽALGIRIO SEN., KLUONSLIŲ K., PRIEMIESČIO G. 3 IR PRIEMIESČIO G.45, STATYBOS PROJEKTAS		
A949	PV	VALDAS JANULIS		PROJEKTINIAI PASIŪLYMAI		LAIKA 0
LT	STATYTOJAS : E.S. PREKYBOS ĮMONĖ			01,02.22-00-PP-1_P	LAPAS 8	LAPŲ 22



## BRĖŽINIŲ ŽINIARAŠTIS

Brėžinio žymuo	Lapo Nr.	Lapų	Laida	Brėžinio pavadinimas	Pastabos
01,02.22-00-PP_B-01	1	1	0	Sklypo planas	
GYVENAMASIS NAMAS PRIEMIESČIO G. 3					
01.22-01-PP_B-02	1	1	0	Fasadai . Pjūvis	
01.22-01-PP_B-03	1	1	0	Pirmo ir antro aukštų planai	
01.22-01-PP_B-04	1	1	0	Trečio ir ketvirto aukštų planai	
GYVENAMASIS NAMAS PRIEMIESČIO G. 45					
02.22-02-PP_B-05	1	1	0	Fasadai . Pjūvis	
02.22-02-PP_B-06	1	1	0	Pirmo ir antro aukštų planai	
02.22-02-PP_B-07	1	1	0	Trečio ir ketvirto aukštų planai	

KVAL. PATV. DOK.NR.	PROJEKTAVIMO FIRMA , UAB „A405 „ 			DAUGIABUČIŲ GYVENAMŲJŲ NAMŲ KRETINGOS R. SAV., ŽALGIRIO SEN., KLUONALIŲ K., PRIEMIESČIO G. 3 IR PRIEMIESČIO G. 45, STATYBOS PROJEKTAS	
A949	PV	VALDAS JANULIS		PROJEKTINIAI PASIŪLYMAI	Laida 0
LT	STATYTOJAS: E. S. PREKYBOS ĮMONĖ			01,02.22-00-PP_B	LAPAS 30 LAPŲ 1

SKLYPO PLANAS M 1:500

STATINIŲ EKSPLIKACIJA :

01	PROJEKTUOJAMAS DAUGIABUIS GYV. NAMAS
02	AUTOMOBILIŲ STOVĖJIMO AIKŠTELĖS
03	VAIKŲ ŽAIDIMO AIKŠTELĖ
04	SPORTO AIKŠTELĖ
05	RAMAUS POILSIO VIETA
06	BUITINIŲ ATLIEKŲ SAUGOJIMO AIKŠTELĖ

TECHNINIAI RODIKLIAI :

SKLYPO PLOTAS	5589 m <sup>2</sup>
UŽSTATYMO TANKUMAS	0.18
UŽSTATYMO INTENSYVUMAS	0.36
ŽELDYNŲ PLOTAS	35 %
STATINIO AUKŠTIS	14 m
STATINIO BENDRAS PLOTAS	iki 2000 m <sup>2</sup>
BUTŲ SKAIČIUS	34
AUTOMOBILIŲ STOVĖJIMO VIETŲ	54

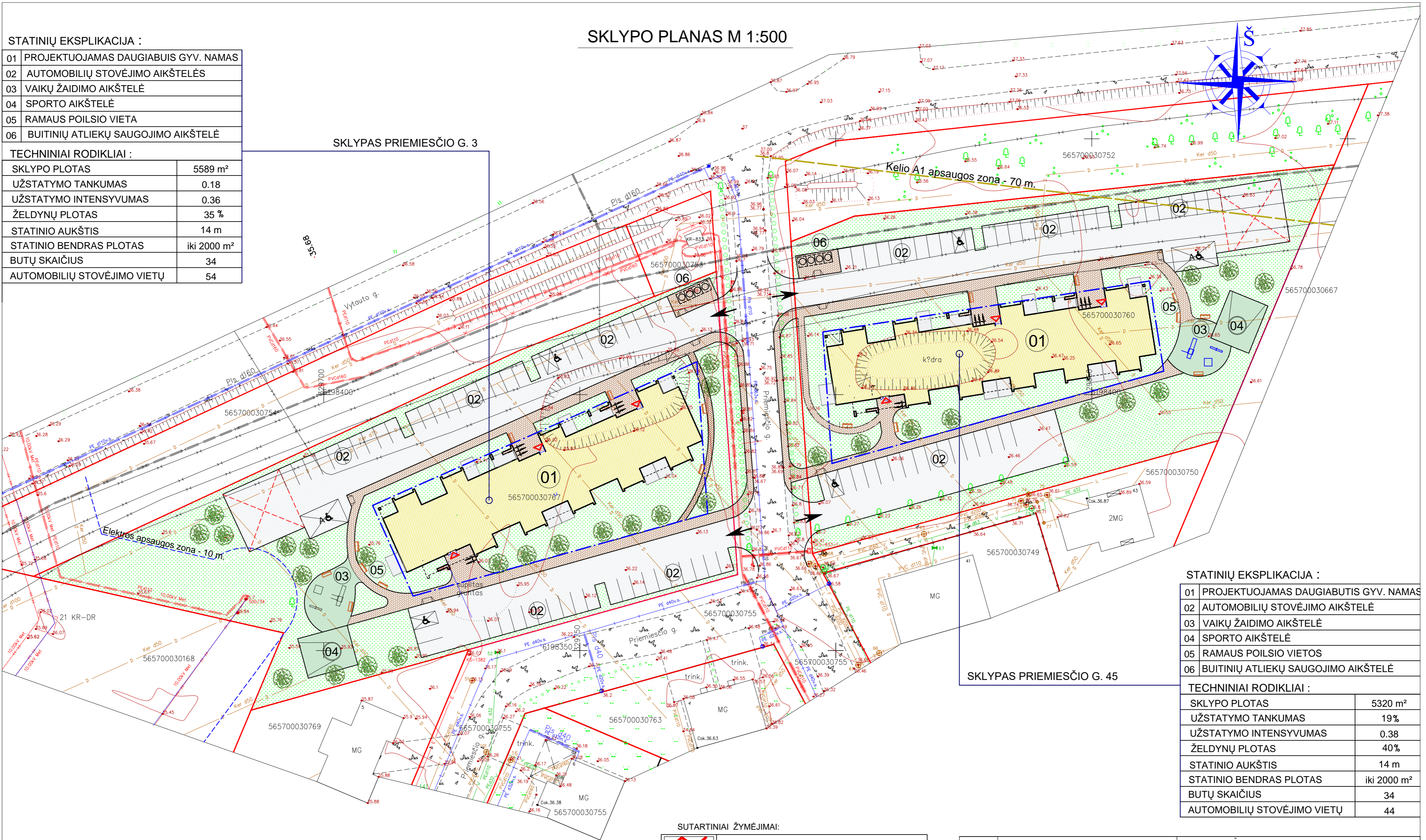

STATINIŲ EKSPLIKACIJA :

01	PROJEKTUOJAMAS DAUGIABUTIS GYV. NAMAS
02	AUTOMOBILIŲ STOVĖJIMO AIKŠTELĖ
03	VAIKŲ ŽAIDIMO AIKŠTELĖ
04	SPORTO AIKŠTELĖ
05	RAMAUS POILSIO VIETOS
06	BUITINIŲ ATLIEKŲ SAUGOJIMO AIKŠTELĖ

TECHNINIAI RODIKLIAI :

SKLYPO PLOTAS	5320 m <sup>2</sup>
UŽSTATYMO TANKUMAS	19%
UŽSTATYMO INTENSYVUMAS	0.38
ŽELDYNŲ PLOTAS	40%
STATINIO AUKŠTIS	14 m
STATINIO BENDRAS PLOTAS	iki 2000 m <sup>2</sup>
BUTŲ SKAIČIUS	34
AUTOMOBILIŲ STOVĖJIMO VIETŲ	44

SUTARTINIAI ŽYMĖJIMAI:

	SKLYPŲ RIBOS
	STATYBOS RIBA
	KELIO A1 APSAUGOS ZONA (70 m)
	PROJEKTUOJAMI PASTATAI
	NUMATOMI ĮVAŽIAVIMAI Į SKLYPUS
	NUMATOMI ĮĖJIMAI PASTATUS
	AUTOMOBILIŲ STOVĖJIMO VIETOS
	ŽMONIŲ SU NEGALIA AUTOMOBILIŲ STOVĖJIMO VIETOS
	LAIKINO ATLIEKŲ SAUGOJIMO AIKŠTELĖS
	DVIRAČIŲ STOVAI
	SUOLIUKAI

KVAL. PATV. DOK. NR.

A405

A949	PV	V. JANULIS
A949	ARCH.	V. JANULIS

DAUGIABUČIŲ GYVENAMŲJŲ NAMŲ KRETINGOS R. SAV., ŽALGIRIO SEN., KLUNALIŲ K., PRIEMIESČIO G. 3 IR PRIEMIESČIO G. 45, STATYBOS PROJEKTAS

PROJEKTINIAI PASIŪLYMAI

Stadija: Statytojas: E.S. prekybos įmonė

01,02.22-00-PP-SP.B-01

Laida	0
Lapas	1
Lapų	1

PIETINIS FASADAS M 1:100



ŠIAURINIS FASADAS M 1:100



GALINIS FASADAS M 1:100

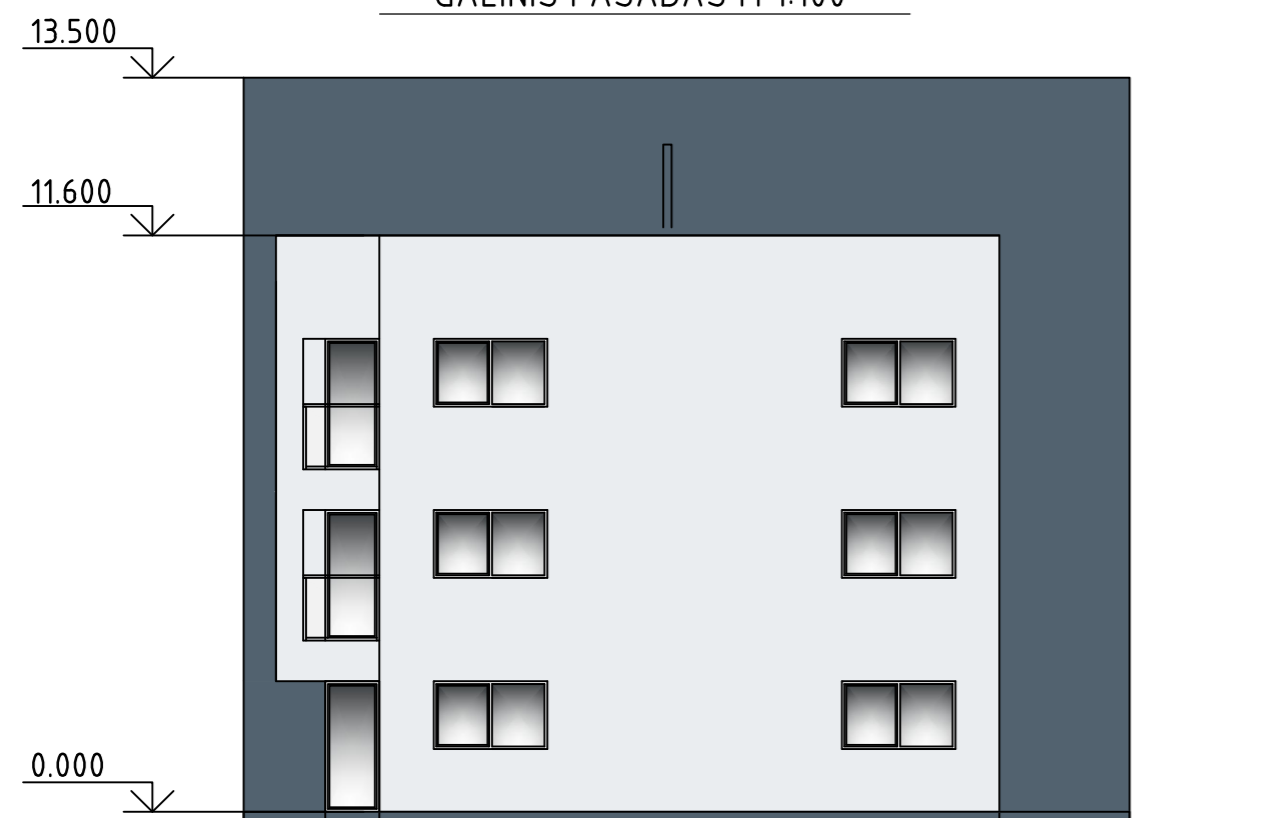

PJŪVIS A-A M 1:100

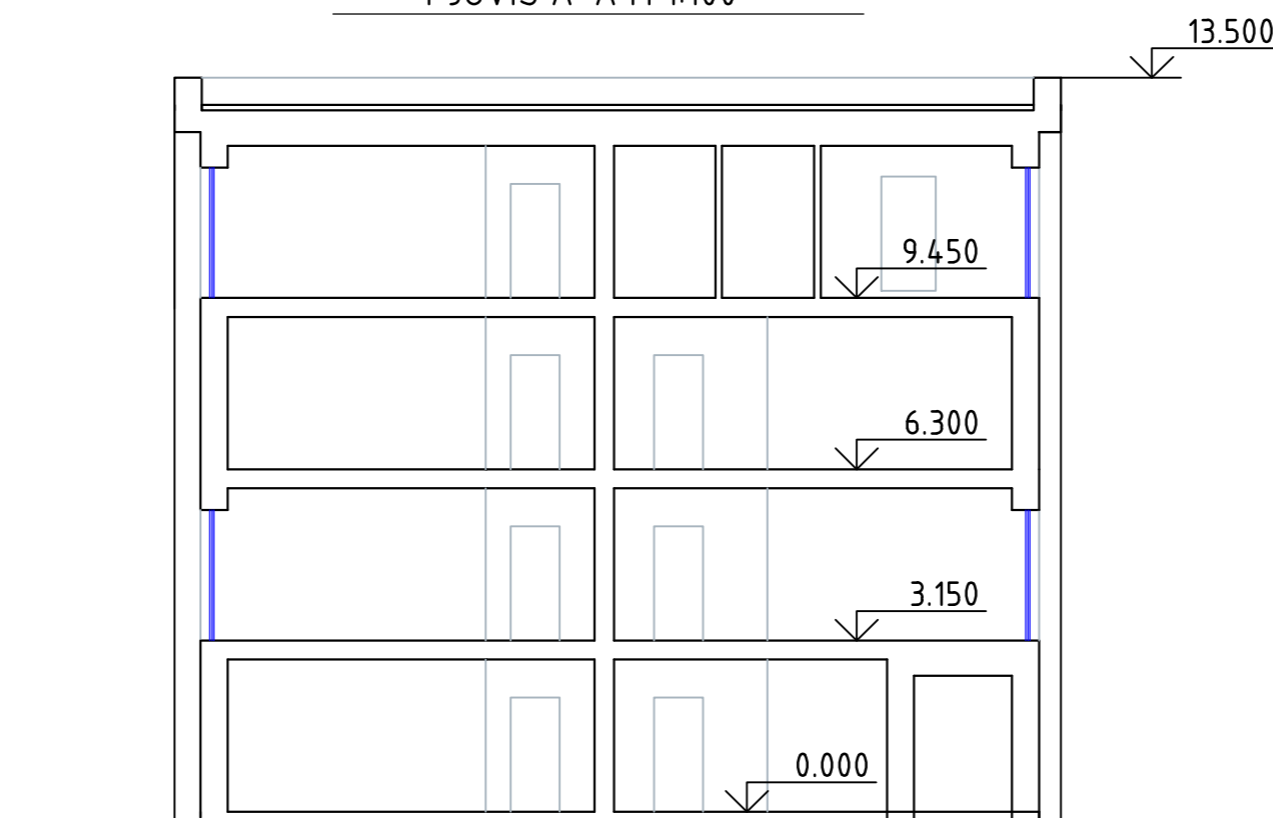

FASADŲ APDAILA :

- TINKUOTI PAVIRŠIAI, SPALVA ŠVIESIAI PILKA
- LYGIOS SKARDOS PAVIRŠIAI, SPALVA TAMSIAI PILKA
- MEDŽIO APDAILOS PAVIRŠIAI, SPALVA NATŪRALI

KVAL. PATV. DOK. NR.		A405 PROJEKTAVIMO FIRMA		DAUGIABUČIO GYVENAMOJO NAMO KRETINGOS R. SAV., ŽALGIRIO SEN., KLUONALIŲ K. PRIEMIESČIO G.3, STATYBOS PROJEKTAS	
A949	PV	V. Janulis		PROJEKTIINIAI PASIŪLYMAI	
A949	A.PDV	V. Janulis		FASADAI. PJŪVIS A-A	
A948	ARCH.	G. Čičiurka		Laida	0
A950	ARCH.	S. Plungė		Lapas	Lapų
PP	Statytojas : E.S. prekybos įmonė		01.22-01-PP_B-02	1	1

PIRMO AUKŠTO PLANAS M 1:100

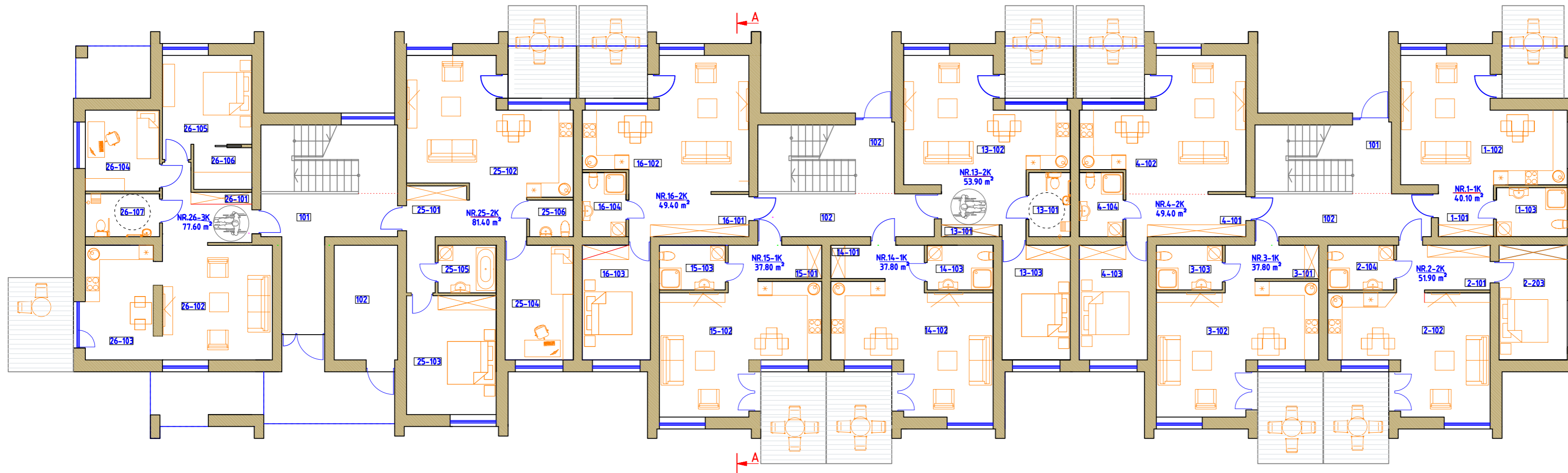

ANTRO AUKŠTO PLANAS M 1:100

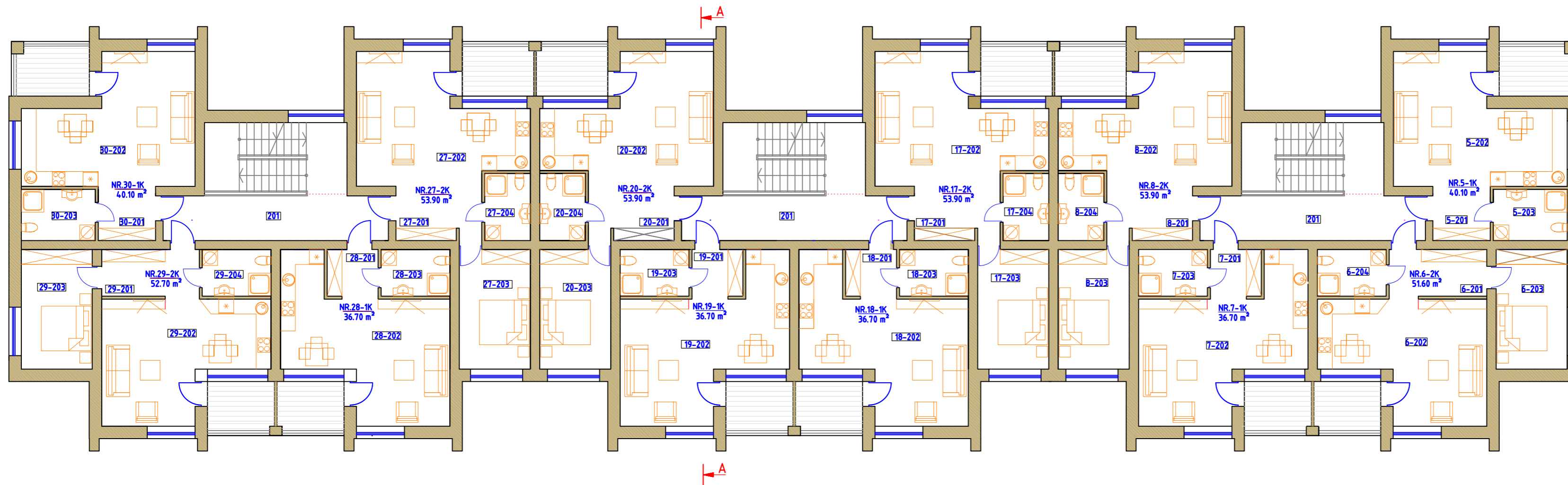

PATALPŲ EKSPLIKACIJA:

PIRMAS AUKŠTAS		
POZICIJA	PATALPOS PAVADINIMAS	PLOTAS m <sup>2</sup>
101	LAIPTINĖ	18.00x3=54.00
102	VANDENS APSKAITOS MAZGAS VAKV. INVAJIDŲ VEŽIMELIŲ DVIRAČIŲ LAIKYMO VIETA	12.20
BUTAS NR.1		
1-101	HOLAS	5.00
1-102	BENDRASIS KAMBARYS	29.10
1-103	VONIOS KAMBARYS	6.00
BENDRAS BUTO PLOTAS		40.10 m <sup>2</sup>
BUTAS NR.2		
2-101	HOLAS	7.30
2-102	BENDRASIS KAMBARYS	25.90
2-103	MIEGAMASIS	13.20
2-104	VONIOS KAMBARYS	5.10
BENDRAS BUTO PLOTAS		51.90 m <sup>2</sup>
BUTAS NR.3; NR.14; NR.15		
3;14;15-101	HOLAS	5.50
3;14;15-102	BENDRASIS KAMBARYS	27.20
3;14;15-103	VONIOS KAMBARYS	5.10
BENDRAS BUTO PLOTAS		37.80 m <sup>2</sup>
BUTAS NR.4; NR.16		
4;16-101	HOLAS	9.00
4;16-102	BENDRASIS KAMBARYS	29.90
4;16-103	MIEGAMASIS	13.20
4;16-104	VONIOS KAMBARYS	4.80
BENDRAS BUTO PLOTAS		56.90 m <sup>2</sup>
BUTAS NR.13		
13-101	HOLAS	7.50
13-102	BENDRASIS KAMBARYS	28.40
13-103	MIEGAMASIS	13.20
13-104	VONIOS KAMBARYS	4.80
BENDRAS BUTO PLOTAS		53.90 m <sup>2</sup>
BUTAS NR.25		
25-101	HOLAS	12.00
25-102	BENDRASIS KAMBARYS	31.00
25-103	MIEGAMASIS	16.30
25-104	MIEGAMASIS	13.20
25-105	VONIOS KAMBARYS	4.70
25-106	TUALETAS	2.70
BENDRAS BUTO PLOTAS		81.40 m <sup>2</sup>
BUTAS NR.26		
26-101	HOLAS	8.80
26-102	BENDRASIS KAMBARYS	22.70
26-103	VIRTUVĖ-VALGOMASIS	13.20
26-104	MIEGAMASIS	10.40
26-105	MIEGAMASIS	13.50
26-106	DRABUŽINĖ	4.00
26-107	VONIOS KAMBARYS	5.50
BENDRAS BUTO PLOTAS		77.60 m <sup>2</sup>
BENDRAS AUKŠTO PLOTAS		576.40 m <sup>2</sup>

PATALPŲ EKSPLIKACIJA:

ANTRAS AUKŠTAS		
POZICIJA	PATALPOS PAVADINIMAS	PLOTAS m <sup>2</sup>
201	KORIDORIUS	16.30x3=48.90
BUTAI NR.5; NR.30		
5;30-201	HOLAS	5.00
5;30-202	BENDRASIS KAMBARYS	29.10
5;30-203	VONIOS KAMBARYS	6.00
BENDRAS BUTO PLOTAS		40.10 m <sup>2</sup>
BUTAI NR.6; NR.29		
6;29-201	HOLAS	7.30
6;29-202	BENDRASIS KAMBARYS	25.90
6;29-203	MIEGAMASIS	13.60
6;29-204	VONIOS KAMBARYS	5.10
BENDRAS BUTO PLOTAS		52.70 m <sup>2</sup>
BUTAI NR.7; NR.18; NR.19; NR.28		
7;18;19;28-201	HOLAS	3.80
7;18;19;28-202	BENDRASIS KAMBARYS	27.70
7;18;19;28-203	VONIOS KAMBARYS	5.20
BENDRAS BUTO PLOTAS		36.70 m <sup>2</sup>
BUTAI NR.8; NR.17; NR.20; NR.27		
8;17;20;27-201	HOLAS	7.50
8;17;20;27-202	BENDRASIS KAMBARYS	28.40
8;17;20;27-203	MIEGAMASIS	13.20
8;17;20;27-204	VONIOS KAMBARYS	4.80
BENDRAS BUTO PLOTAS		53.90 m <sup>2</sup>
BENDRAS AUKŠTO PLOTAS		596.30 m <sup>2</sup>

KVAL. PATV. DOK. NR.	 <b>A405 PROJEKTAVIMO FIRMA</b>		DAUGIABUČIO GYVENAMOJO NAMO KRETINGOS R. SAV., ŽALGIRIO SEN., KLJONALIŲ K. PRIEMIESČIO G.3. STATYBOS PROJEKTAS							
A949	PV	V. Janulis	PROJEKTIINIAI PASIŪLYMAI							
A949	A.PDV	V. Janulis								
A948	ARCH.	G. Čičurka								
A950	ARCH.	S. Plungė								
			PIRMO IR ANTRO AUKŠTŲ PLANAI <table border="1" style="float: right;"> <tr> <td>Laida</td> <td>0</td> </tr> <tr> <td>Lapas</td> <td>Lapų</td> </tr> <tr> <td>1</td> <td>1</td> </tr> </table>		Laida	0	Lapas	Lapų	1	1
Laida	0									
Lapas	Lapų									
1	1									
PP	Statytojas : E.S. prekybos įmonė		01.22-01-PP_B-03							

TRĘČIO AUKŠTO PLANAS M 1:100

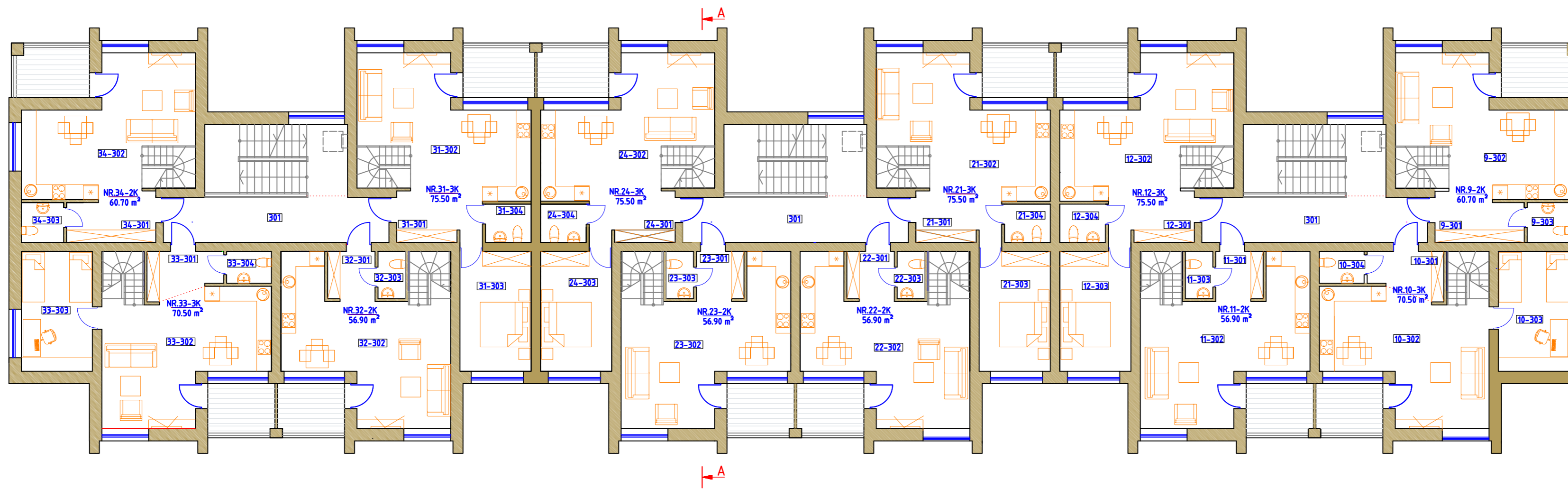

ANTRESOLĖS PLANAS M 1:100

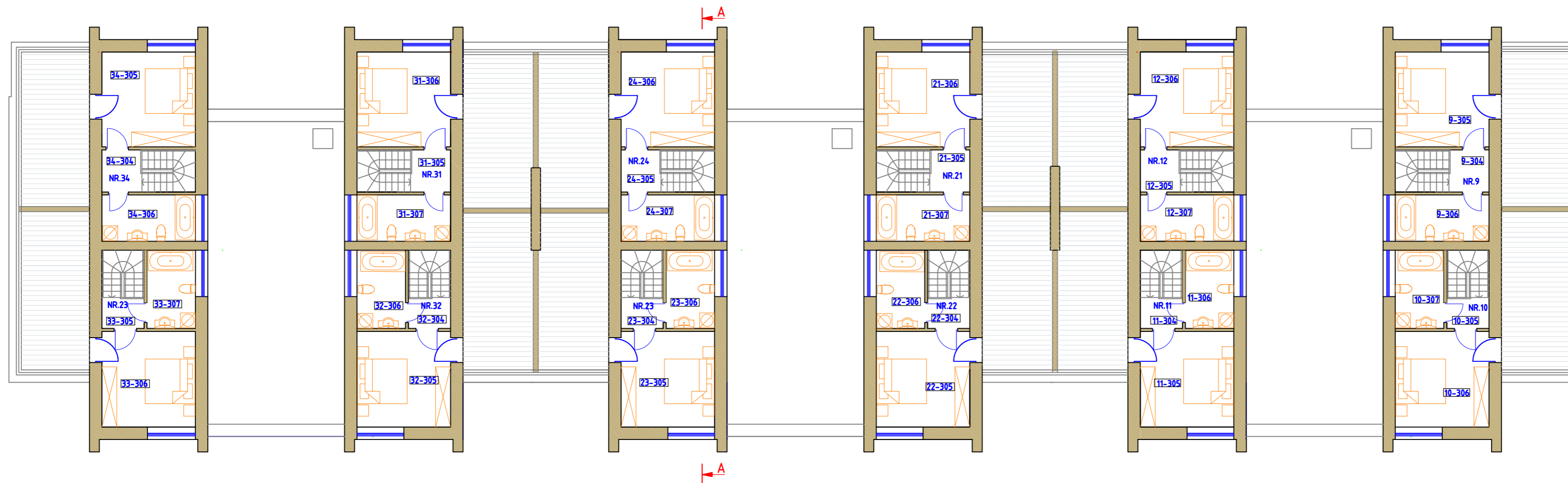

PATALPŲ EKSPLIKACIJA:

TRĘČIAS AUKŠTAS		
POZICIJA	PATALPOS PAVADINIMAS	PLOTAS m <sup>2</sup>
301	KORIDORIUS	16.30X3=48.90
BUTAI NR.9; NR.34 (SU ANTRESOLE)		
9.34-301	HOLAS	6.50
9.34-302	BENDRASIS KAMBARYS	28.70
9.34-303	SANMAZGAS	2.60
BUTO PLOTAS AUKŠTE		37.80 m <sup>2</sup>
BUTO PLOTAS SU ANTRESOLE		60.70 m <sup>2</sup>
BUTAI NR.10; NR.33 (SU ANTRESOLE)		
10.33-301	HOLAS	5.10
10.33-302	BENDRASIS KAMBARYS	25.80
10.33-303	MIEGAMASIS	13.40
10.33-304	VONIOS KAMBARYS	2.20
BUTO PLOTAS AUKŠTE		49.50 m <sup>2</sup>
BUTO PLOTAS SU ANTRESOLE		70.50 m <sup>2</sup>
BUTAI NR.11; NR.22; NR.23; NR.32 (SU ANTRESOLE)		
11.22;23.32-301	HOLAS	3.60
11.22;23.32-302	BENDRASIS KAMBARYS	30.30
11.22;23.32-303	VONIOS KAMBARYS	2.00
BENDRAS BUTO PLOTAS		35.90 m <sup>2</sup>
BUTO PLOTAS SU ANTRESOLE		56.90 m <sup>2</sup>
BUTAI NR.12; NR.21; NR.24; NR.31 (SU ANTRESOLE)		
12.21;24.31-301	HOLAS	6.70
12.21;24.31-302	BENDRASIS KAMBARYS	28.80
12.21;24.31-303	MIEGAMASIS	13.40
12.21;24.31-304	VONIOS KAMBARYS	2.70
BENDRAS BUTO PLOTAS		52.60 m <sup>2</sup>
BUTO PLOTAS SU ANTRESOLE		75.50 m <sup>2</sup>
BENDRAS AUKŠTO PLOTAS		567.30 m <sup>2</sup>

PATALPŲ EKSPLIKACIJA:

ANTRESOLĖ		
POZICIJA	PATALPOS PAVADINIMAS	PLOTAS m <sup>2</sup>
BUTAI NR.9; NR.34 (SU ANTRESOLE)		
9.34-304	LAIPTINĖ	2.70
9.34-305	MIEGAMASIS	13.20
9.34-306	VONIOS KAMBARYS	7.00
ANTRESOLĖS PLOTAS		22.90 m <sup>2</sup>
BUTAI NR.10; NR.33 (SU ANTRESOLE)		
10.33-305	LAIPTINĖ	2.10
10.33-306	MIEGAMASIS	12.90
10.33-307	VONIOS KAMBARYS	6.00
ANTRESOLĖS PLOTAS		21.00 m <sup>2</sup>
BUTAI NR.11; NR.22; NR.23; NR.32 (SU ANTRESOLE)		
11.22;23.32-301	LAIPTINĖ	2.70
11.22;23.32-302	MIEGAMASIS	13.20
11.22;23.32-303	VONIOS KAMBARYS	7.00
ANTRESOLĖS PLOTAS		22.90 m <sup>2</sup>
BUTAI NR.12; NR.21; NR.24; NR.31 (SU ANTRESOLE)		
12.21;24.31-301	LAIPTINĖ	2.10
12.21;24.31-302	MIEGAMASIS	12.90
12.21;24.31-303	VONIOS KAMBARYS	6.00
ANTRESOLĖS PLOTAS		21.00 m <sup>2</sup>
BENDRAS AUKŠTO PLOTAS		259.40 m <sup>2</sup>

KVAL. PATV. DOK. NR.			DAUGIABUČIO GYVENAMOJO NAMO KRETINGOS R. SAV., ŽALGIRIO SEN., KLONALIŲ K. PRIEMIESČIO G.3. STATYBOS PROJEKTAS	
A949	PV	V. Janulis	PROJEKTIŲ PASIŪLYMAI	
A948	ARCH.	G. Čičurka	TREČIO IR KETVIRTO AUKŠTŲ PLANAI	
A950	ARCH.	S. Plungė	Laida	0
PP	Statytojas : E.S. prekybos įmonė		Lapas	Lapų
			01.22-01-PP_B-04	1 1

PIETINIS FASADAS M 1:100



ŠIAURINIS FASADAS M 1:100



GALINIS FASADAS M 1:100

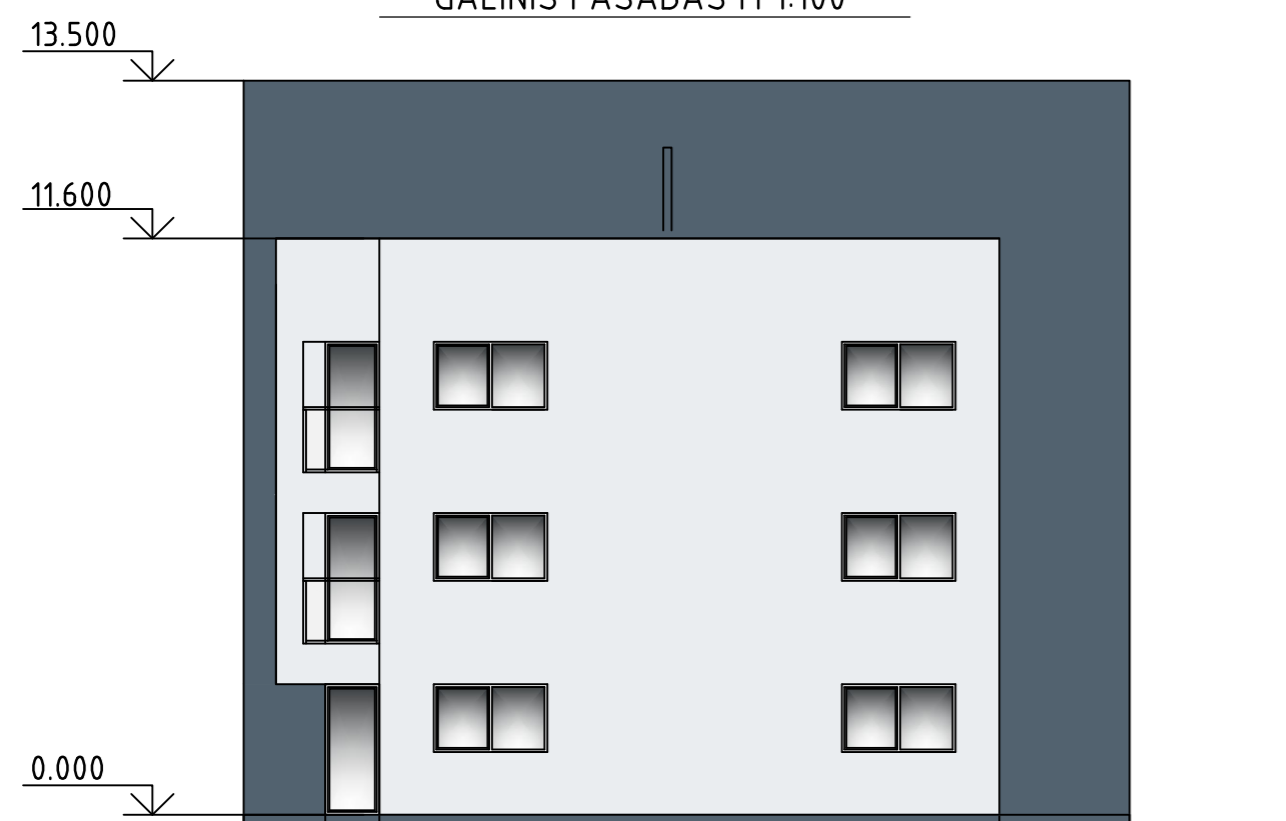

PJŪVIS A-A M 1:100

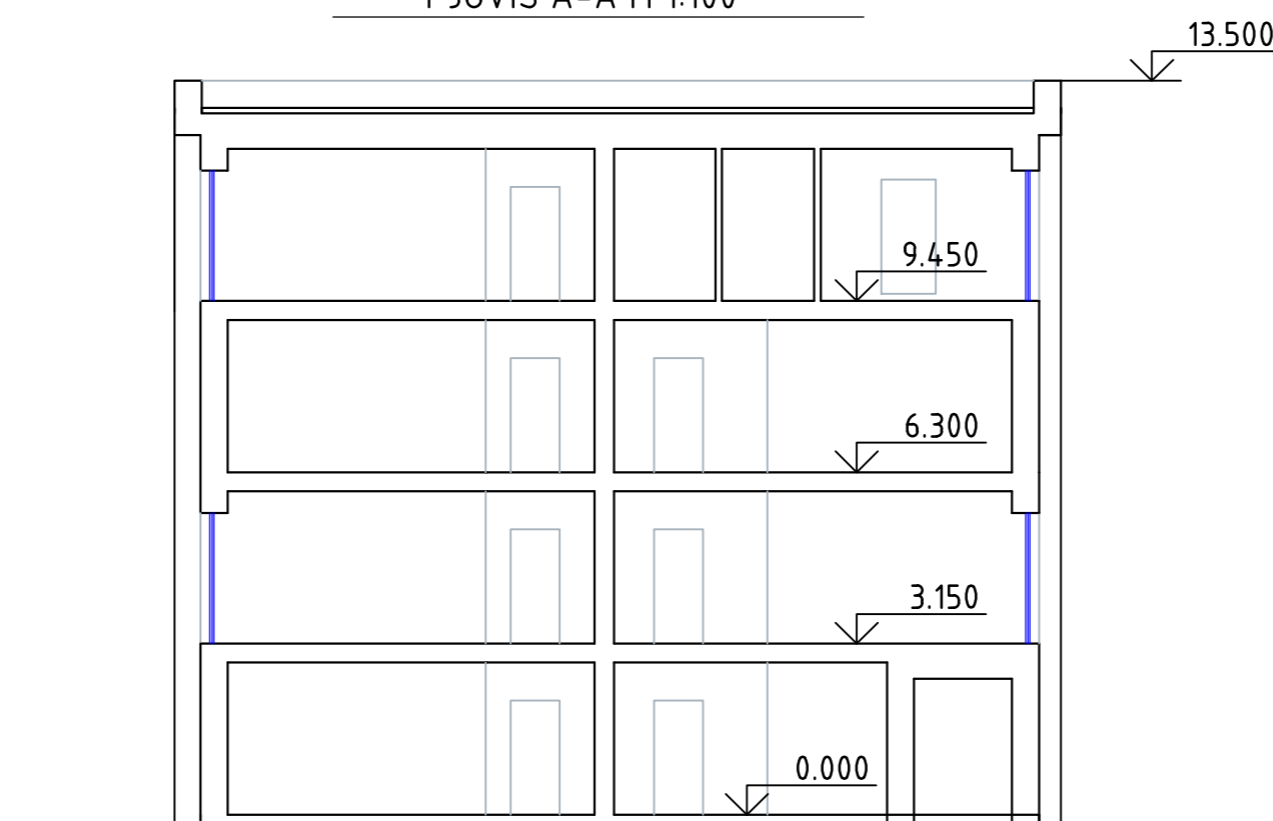

FASADŲ APDAILA :

- TINKUOTI PAVIRŠIAI, SPALVA ŠVIESIAI PILKA
- LYGIOS SKARDOS PAVIRŠIAI, SPALVA TAMSIAI PILKA
- MEDŽIO APDAILOS PAVIRŠIAI, SPALVA NATŪRALI

KVAL. PATV. DOK. NR.			DAUGIABUČIO GYVENAMOJO NAMO KRETINGOS R. SAV., ŽALGIRIO SEN., KLUONALIŲ K. PRIEMIESČIO G.45, STATYBOS PROJEKTAS	
A949	PV	V. Janulis	PROJEKTINIAI PASIŪLYMAI	
A949	A.PDV	V. Janulis	FASADAI. PJŪVIS A-A	
A948	ARCH.	G. Čičiurka	Laida	0
A950	ARCH.	S. Plungė	Lapas	1
PP	Statytojas : E.S. prekybos įmonė		02.22-01-PP_B-05	Lapų 1

PIRMO AUKŠTO PLANAS M 1:100

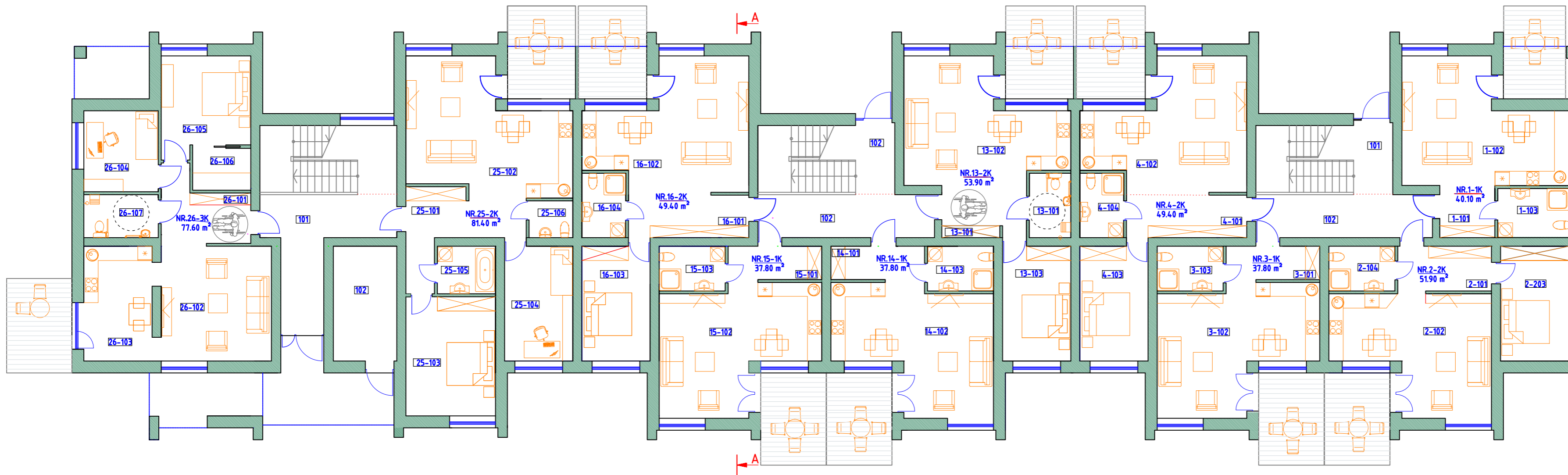

ANTRŲ AUKŠTO PLANAS M 1:100

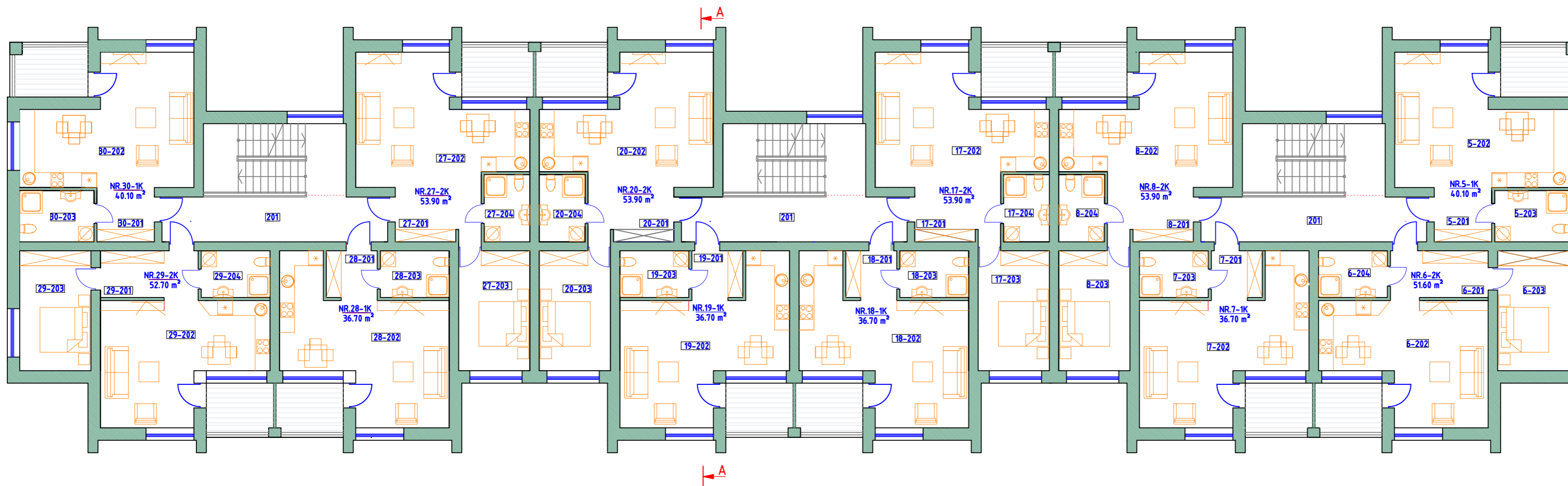

PATALPŲ EKSPLIKACIJA:

POZICIJA	PATALPOS PAVADINIMAS	PLOTAS m <sup>2</sup>
101	LAIPTINĖ	18.00x3=54.00
102		12.20
BUTAS NR.1		
1-101	HOLAS	5.00
1-102	BENDRASIS KAMBARYS	29.10
1-103	VONIOS KAMBARYS	6.00
BENDRAS BUTO PLOTAS		40.10 m <sup>2</sup>
BUTAS NR.2		
2-101	HOLAS	7.30
2-102	BENDRASIS KAMBARYS	25.90
2-103	MEGAMASIS	13.20
2-104	VONIOS KAMBARYS	5.10
BENDRAS BUTO PLOTAS		51.90 m <sup>2</sup>
BUTAS NR.3; NR.14; NR.15		
3;14;15-101	HOLAS	5.50
3;14;15-102	BENDRASIS KAMBARYS	27.20
3;14;15-103	VONIOS KAMBARYS	5.10
BENDRAS BUTO PLOTAS		37.80 m <sup>2</sup>
BUTAS NR.4; NR.16		
4;16-101	HOLAS	9.00
4;16-102	BENDRASIS KAMBARYS	29.90
4;16-103	MEGAMASIS	13.20
4;16-104	VONIOS KAMBARYS	4.80
BENDRAS BUTO PLOTAS		56.90 m <sup>2</sup>
BUTAS NR.13		
13-101	HOLAS	7.50
13-102	BENDRASIS KAMBARYS	28.40
13-103	MEGAMASIS	13.20
13-104	VONIOS KAMBARYS	4.80
BENDRAS BUTO PLOTAS		53.90 m <sup>2</sup>
BUTAS NR.25		
25-101	HOLAS	12.00
25-102	BENDRASIS KAMBARYS	31.00
25-103	MEGAMASIS	16.30
25-104	MEGAMASIS	13.20
25-105	VONIOS KAMBARYS	4.70
25-106	TUALETAS	2.70
BENDRAS BUTO PLOTAS		81.40 m <sup>2</sup>
BUTAS NR.26		
26-101	HOLAS	8.80
26-102	BENDRASIS KAMBARYS	22.70
26-103	VIRTUVĖ-VALGOMASIS	13.20
26-104	MEGAMASIS	10.40
26-105	MEGAMASIS	13.50
26-106	DRABUŽINĖ	4.00
26-107	VONIOS KAMBARYS	5.50
BENDRAS BUTO PLOTAS		77.60 m <sup>2</sup>
BENDRAS AUKŠTO PLOTAS		567.40 m <sup>2</sup>

PATALPŲ EKSPLIKACIJA:

POZICIJA	PATALPOS PAVADINIMAS	PLOTAS m <sup>2</sup>
201	KORIDORIUS	16.30x3=48.90
BUTAI NR.5; NR.30		
5;30-201	HOLAS	5.00
5;30-202	BENDRASIS KAMBARYS	29.10
5;30-203	VONIOS KAMBARYS	6.00
BENDRAS BUTO PLOTAS		40.10 m <sup>2</sup>
BUTAI NR.6; NR.29		
6;29-201	HOLAS	7.30
6;29-202	BENDRASIS KAMBARYS	25.90
6;29-203	MEGAMASIS	13.60
6;29-204	VONIOS KAMBARYS	5.10
BENDRAS BUTO PLOTAS		52.70 m <sup>2</sup>
BUTAI NR.7; NR.18; NR.19; NR.28		
7;18;19;29-201	HOLAS	3.80
7;18;19;29-202	BENDRASIS KAMBARYS	27.70
7;18;19;29-203	VONIOS KAMBARYS	5.20
BENDRAS BUTO PLOTAS		36.70 m <sup>2</sup>
BUTAI NR.8; NR.17; NR.20; NR.27		
8;17;20;27-201	HOLAS	7.50
8;17;20;27-202	BENDRASIS KAMBARYS	28.40
8;17;20;27-203	MEGAMASIS	13.20
8;17;20;27-204	VONIOS KAMBARYS	4.80
BENDRAS BUTO PLOTAS		53.90 m <sup>2</sup>
BENDRAS AUKŠTO PLOTAS		596.30 m <sup>2</sup>

KVAL. PATV. DOK. NR.		DAUGIABUČIO GYVENAMOJO NAMO KRETINGOS R. SAV., ŽALGIRIO SEN., KLONAJŲ K. PRIEMIESČIO G.45, STATYBOS PROJEKTAS	
A949 PV	V. Janulis	PROJEKTIINIAI PASIŪLYMAI	
A949 A.PDV	V. Janulis		
A948 ARCH.	G. Čičiurka		
A950 ARCH.	S. Plungė		
PP	Statytojas : E.S. prekybos įmonė	PIRMO IR ANTRŲ AUKŠTŲ PLANAI	Laida
		02.22-01-PP_B-06	0
			Lapas Lapų
			1 1

TREČIO AUKŠTO PLANAS M 1:100

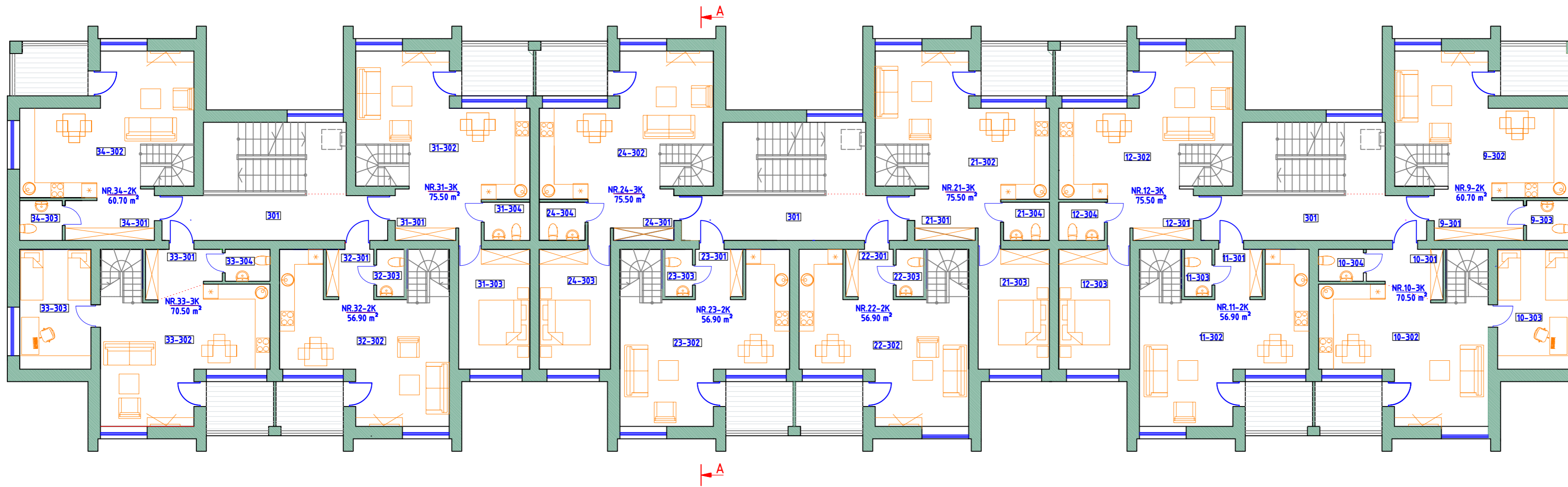

ANTRESOLĖS PLANAS M 1:100

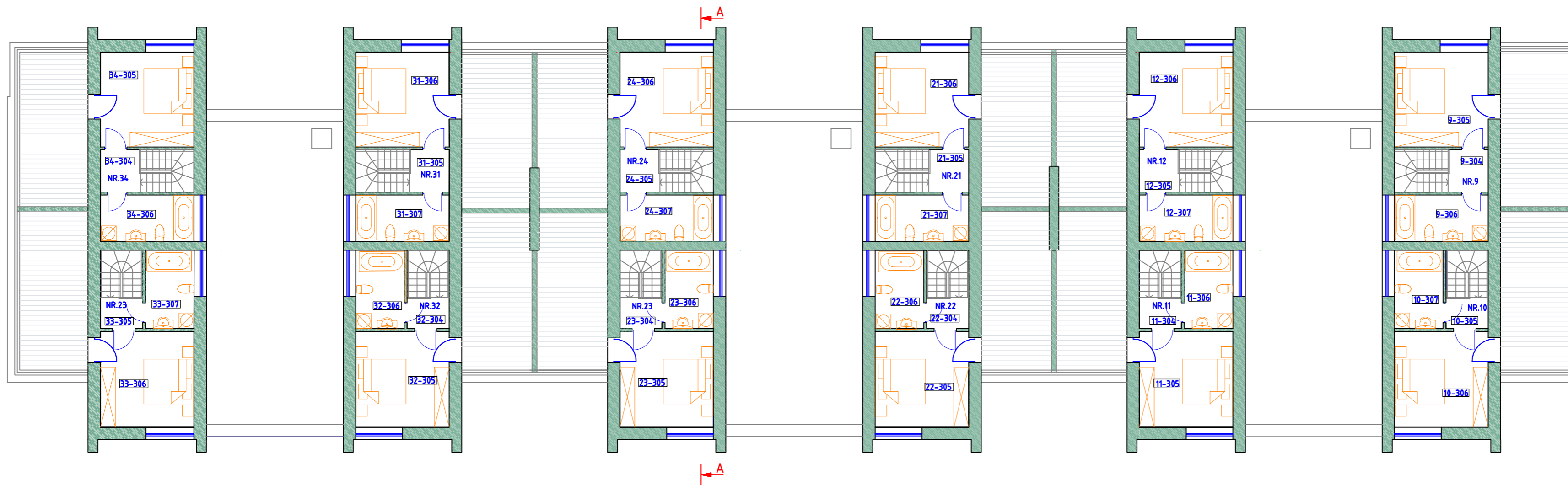

PATALPŲ EKSPLIKACIJA:

TREČIAS AUKŠTAS		
POZICIJA	PATALPOS PAVADINIMAS	PLOTAS m <sup>2</sup>
301	KORIDORIUS	16.30x3=48.90
BUTAI NR.9; NR.34 (SU ANTRESOLE)		
9;34-301	HOLAS	6.50
9;34-302	BENDRASIS KAMBARYS	28.70
9;34-303	SANMAZGAS	2.60
BUTO PLOTAS AUKŠTE		37.80 m <sup>2</sup>
BUTO PLOTAS SU ANTRESOLE		60.70 m <sup>2</sup>
BUTAI NR.10; NR.33 (SU ANTRESOLE)		
10;33-301	HOLAS	5.10
10;33-302	BENDRASIS KAMBARYS	25.80
10;33-303	MEGAMASIS	13.40
10;33-304	VONIOS KAMBARYS	2.20
BUTO PLOTAS AUKŠTE		49.50 m <sup>2</sup>
BUTO PLOTAS SU ANTRESOLE		70.50 m <sup>2</sup>
BUTAI NR.11; NR.22; NR.23; NR.32 (SU ANTRESOLE)		
11;22;23;32-301	HOLAS	3.60
11;22;23;32-302	BENDRASIS KAMBARYS	30.30
11;22;23;32-303	VONIOS KAMBARYS	2.00
BENDRAS BUTO PLOTAS		35.90 m <sup>2</sup>
BUTO PLOTAS SU ANTRESOLE		56.90 m <sup>2</sup>
BUTAI NR.12; NR.21; NR.24; NR.31 (SU ANTRESOLE)		
12;21;24;31-301	HOLAS	6.70
12;21;24;31-302	BENDRASIS KAMBARYS	29.80
12;21;24;31-303	MEGAMASIS	13.40
12;21;24;31-304	VONIOS KAMBARYS	2.70
BENDRAS BUTO PLOTAS		52.60 m <sup>2</sup>
BUTO PLOTAS SU ANTRESOLE		75.50 m <sup>2</sup>
BENDRAS AUKŠTO PLOTAS		567.30 m <sup>2</sup>

PATALPŲ EKSPLIKACIJA:

ANTRESOLĖ		
POZICIJA	PATALPOS PAVADINIMAS	PLOTAS m <sup>2</sup>
BUTAI NR.9; NR.34 (SU ANTRESOLE)		
9;34-304	LAIPTINĖ	2.70
9;34-305	MEGAMASIS	13.20
9;34-306	VONIOS KAMBARYS	7.00
ANTRESOLĖS PLOTAS		22.90 m <sup>2</sup>
BUTAI NR.10; NR.33 (SU ANTRESOLE)		
10;33-305	LAIPTINĖ	2.10
10;33-306	MEGAMASIS	12.90
10;33-307	VONIOS KAMBARYS	6.00
ANTRESOLĖS PLOTAS		21.00 m <sup>2</sup>
BUTAI NR.11; NR.22; NR.23; NR.32 (SU ANTRESOLE)		
11;22;23;32-301	LAIPTINĖ	2.70
11;22;23;32-302	MEGAMASIS	13.20
11;22;23;32-303	VONIOS KAMBARYS	7.00
ANTRESOLĖS PLOTAS		22.90 m <sup>2</sup>
BUTAI NR.12; NR.21; NR.24; NR.31 (SU ANTRESOLE)		
12;21;24;31-301	LAIPTINĖ	2.10
12;21;24;31-302	MEGAMASIS	12.90
12;21;24;31-303	VONIOS KAMBARYS	6.00
ANTRESOLĖS PLOTAS		21.00 m <sup>2</sup>
BENDRAS AUKŠTO PLOTAS		259.40 m <sup>2</sup>

KVAL. PATAV. DOK. NR.	A405 PROJEKTAVIMO FIRMA		DAUGIABUČIO GYVENAMOJO NAMO KRETINGOS R. SAV., ŽALGIRIO SEN., KLUONALIŲ K. PRIEMIESČIO G.45, STATYBOS PROJEKTAS	
A949	PV	V. Janulis	PROJEKTIINIAI PASIŪLYMAI	
A949	A.PDV	V. Janulis		
A948	ARCH.	G. Čičiurka		
A950	ARCH.	S. Plungė		
			TREČIO IR KETVIRTO AUKŠTŲ PLANAI	Laida
				0
PP	Statytojas : E.S. prekybos įmonė		02.22-01-PP_B-07	Lapas Lapų
				1 1