

OBJEKTAS	:	GYVENAMOSIOS PASKIRTIES (VIENO BUTO) PASTATO, TRAKŲ R. SAV., LENTVARIO SEN., DĖDELIŠKIŲ K., ŠALTINIŲ G. 10 A, STATYBOS PROJEKTAS
ADRESAS	:	TRAKŲ R. SAV., LENTVARIO SEN., DĖDELIŠKIŲ K., ŠALTINIŲ G. 10 A
STATYTOJAS	:	G.C.
ETAPAS	:	PROJEKTINIAI PASIŪLYMAI
KATEGORIJA	:	YPATINGASIS STATINYS
DALIS	:	SKLYPO SUTVARKYMAS, ARCHITEKTŪRINĖ
OBJEKTO NUMERIS	:	0478
PROJEKTUOTOJAS	:	UAB ARCHITEKTŲ BIURAS G. NATKEVIČIUS IR PARTNERIAI
TOMAS	:	I

DIREKTORIUS

G. NATKEVIČIUS

PROJEKTO VADOVAS

A1923

T. JŪRAS

ĮMONĖS REGISTRAVIMO
PAŽYMĖJIMO NUMERIS

028885

GYVENAMOSIOS PASKIRTIES (VIENO BUTO) PASTATO, TRAKŲ R. SAV., LENTVARIO SEN., DĖDELIŠKIŲ K., ŠALTINIŲ G. 10 A, STATYBOS PROJEKTAS

PROJEKTINIAI PASIŪLYMAI

AIŠKINAMASIS RAŠTAS

PAŽINTINIAI DUOMENYS

• Statybos pavadinimas

Gyvenamosios paskirties (vieno buto) pastato, Trakų r. sav., Lentvario sen., Dėdeliškių k., Šaltinių g. 10 A, statybos projektas.

• Statytojas (užsakovas)

Projekto užsakovas ir žemės sklypo savininkas – G.C.

• Projektuotojas

Projektinius pasiūlymus parengė UAB Architektų biuras G.Natkevičius ir partneriai. Projekto vadovas - Tomas Jūras (kvalifikacijos atestatas Nr. A1923), architektūrinės dalies vadovas - Gintautas Natkevičius (architekto kvalifikacijos atestatas Nr. A189).

• Statybos geografinė vieta

Projektas rengiamas sklype Šaltinių g.10A, Dėdeliškių k., Lentvario sen., Trakų r. sav., žemės sklypo kad. Nr. 7940/0003:219.

Pagrindinis patekimas į sklypą - iš Šaltinių gatvės, ties rytine sklypo riba.

Sklypui priskirtas servitutas – teisė naudotis pėsčiųjų taku (tarnaujantis) 390 m².

Pietinėje pusėje sklypas ribojasi su žemės ūkio sklypu adresu Šaltinių g. 10 (kad. Nr. 7940/0003:220; nuosavybės teisės - J.A). Rytine sklypo riba glaudžiasi su sklypais adresu Šaltinių g. 12 (kad. Nr. 7940/0003:978; nuosavybės teisės – L.M.) ir Šaltinių g. 12A (kad. Nr. 7940/0003:937; nuosavybės teisės – Ž.Š.). Šiaurėje sklypas Šaltinių g. 16a (kad. Nr. 7940/0003:978; nuosavybės teisės – E.S. ir D.S.). Vakarinėje pusėje sklypas ribojasi su Didžiulio ežeru.

• Esama situacija

Bendras sklypo plotas - 5400 m², pagrindinė tikslinė žemės sklypo naudojimo paskirtis – vienbučių ir dvibučių gyvenamųjų pastatų teritorijos. Pastatų sklype nėra.

Iki sklypo ateina 0,4 kV orinė linija ir ant stulpo įrengta kabelinė apskaitos spinta. Sklype įrengtas gėlo vandens gręžinys ir vietiniai nuotekų valymo įrenginiai. Kitų inžinerinės infrastruktūros tinklų sklype nėra.

Tvarkoma teritorija nepatenka į saugomas, Natura 2000 ar kultūros paveldo teritorijas ir su jomis nesiriboja. Artimiausia saugoma teritorija ~ 0,27 km atstumu va karų kryptimi Kiemeliškių kaimo apylinkės - teritorija atitinkanti BAST kriterijus. Nagrinėjamoje teritorijoje nekilnojamųjų kultūros vertybių nėra. Artimiausias kultūros paveldo objektas yra Moluvėnų senovės gyvenvietė (unikalus kodas Kultūros vertybių registre 21476), nutolęs nuo tvarkomos teritorijos apie ~1 km atstumu.

Sklypui nustatytos specialiosios žemės naudojimo sąlygos: paviršinio vandens telkinių pakrantės apsaugos juostos, paviršinio vandens telkinių apsaugos zonos, elektros tinklų apsaugos zonos.

TRUMPAS PROJEKTINIŲ SPRENDINIŲ (PASIŪLYMŲ) APRAŠYMAS

Sklypo pietinėje dalyje, šlaite projektuojamas dviejų aukštų vienbutis gyvenamasis namas. Projektuojamo pastato pagrindinė naudojimo paskirtis – vienbutis gyvenamasis namas. Statinio kategorija - ypatingasis statinys.

Pagrindinis įvažiavimas į sklypą numatomas iš vakarinėje pusėje esančios Šaltinių gatvės.

Nuo Šaltinių gatvės iki namo važiuojama bazalto trinkelų dangos privažiavimu. Prie pagrindinio įėjimo formuojama kietos dangos aikštelė kurios kampe numatoma įrengti automobilių liftą, kuriuo patenkama į pastato rūšį. Ties šiaurine pastato kraštine numatomas takas, patekimui į žemėjančią sklypo dalį.

Antžeminis projektuojamo vienbučio gyvenamojo namo tūris – pasvirusio rombo formos. Rombo pasvirimas atkartoja esamą šlaitą ir organiškai įsilieja į reljefą. Požeminis rūšio aukštas įkasamas į šlaitą atveriant jo šiaurės vakarų kraštinę. Ties pagrindiniu įėjimu rytinėje pusėje dalis antžeminio tūrio kaba konsoliškai tuo pačiu suformuodamas stogelį apsaugantį nuo kritulių virš įėjimo.

Didžioji dalis pasvirusio, atkelto rombo tūrio fasadų – monolitinio gelžbetonio. Vakarinis ir dalis pietinio fasadų skaidrios aliuminio-stiklo konstrukcijos. Taip pat pirmo aukšto lygyje projektuojamos stiklinės vitrinos ties įėjimo zona. Antro aukšto lygyje stoge iškertama horizontali terasa, kur numatoma langų eilė atgręžta į ežero pusę. Vertikalus pastato vitrinų sudalinimas naudojamas visuose fasaduose. Rūšio aukšto lygyje lauke projektuojama terasa.

Projektuojamo pastato aukštis – 8,33 m, bendrasis plotas – 652,95 m². Stogas – vienšlaitis, stogo danga – monolitinis gelžbetonis. Dalyje stogo iškirtoje dalyje įrengiama terasa. Kita stogo dalis apželdinama. Pastato fasadai – monolitinio gelžbetonio ir iš aliuminio stiklo konstrukcijų.

Pagrindinis įėjimas į pastatą projektuojamas vakariniame pastato fasade. Į kiemą išėjimas numatomas rūšio aukšte.

Rūšio aukšte, kurio bendras plotas ~ 381,12 m², planuojamas garažas, katilinė/skalbykla, vonios kambarys, darbo kambarys, holas iš kurio patenkama į terasą ir kiemą. Laidais kylama į pirmą aukštą.

Pirmame aukšte, kurio bendras plotas ~ 181,84 m², projektuojamos gyvenamosios patalpos: holas, drabužinė, bendra svetainė / virtuvė / valgomojo erdvė, pagalbinė patalpa, tualetas.

Antrame aukšte projektuojamas kambarys su drabužine ir vonios kambariu bei atskiras miegamasis ir vonios kambarys. Bendras antro aukšto plotas 90 m².

Judėjimui tarp aukštų projektuojamos vienmaršės laiptinės.

Automobiliai į rūšį patenka per projektuojamą automobilių keltuvažį.

Gyvenamosios paskirties (vieno buto) pastatams reikalingas automobilių stovėjimo vietų skaičius pagal STR 2.06.04:2014. „Gatvės ir vietinės reikšmės keliai. Bendrieji reikalavimai“ – reikalingos 2 automobilių stovėjimo vietos pastatui, kurio naudingasis plotas didesnis kaip 140m² ir papildomai po 1 vietą kiekvienam iki 50 m² plotui. Pastato naudingasis plotas (neįskaičiuojant garažo patalpų)- 337,76 m². Reikalingos automobilių stovėjimo vietos – $(337,76-140)/50 = 4; 4+2=6$.

Automobilių stovėjimo vietos numatytos projektuojamo pastato garaže (6vnt.).

Projektuojamas sklypo aptvėrimas aždūrine betono stulpelių tvora su automatiniais atveriamais vartais prie Šaltinių gatvės. Sklypas aptveriamas paliekant 5 m iki ežero pakrantės (esamo servituto pėsčiųjų judėjimui), užtikrinant judėjimą ežero pakrante.

Pastato eksploatacijai užtikrinti reikalingi inžineriniai tinklai bus projektuojami techninio projekto rengimo metu jungiant prie esamos kabelinės apskaitos spintos ir įrengto gėlo vandens gręžinio ir vietinių nuotekų valymo įrenginių.

Vadovaujantis Trakų rajono savivaldybės teritorijos bendrojo plano keitimo sprendiniais reg.nr. T00086049 sklypas priskiriamas 91/uvi5E kraštovaizdžio tvarkymo zonai (urbanizuojamos vidutinio intensyvumo kompaktiško užstatymo teritorijos. Leidžiamas maksimalus užstatymo intensyvumas sklype gyvenamosios paskirties sklypams – 0,4. Planuojamo sklypo leidžiamas užstatymo plotas ir sklypo užstatymo tankis apskaičiuojamas pagal STR 2.02.09:2005 „Vienbučiai ir dvibučiai gyvenamieji pastatai“, 9 priedo punkto lentelę interpoliacijos būdu. Šiame sklype užstatymo tankis negali viršyti 18%. Leidžiamas maksimalus gyvenamojo pastato aukštingumas - iki 10 m.

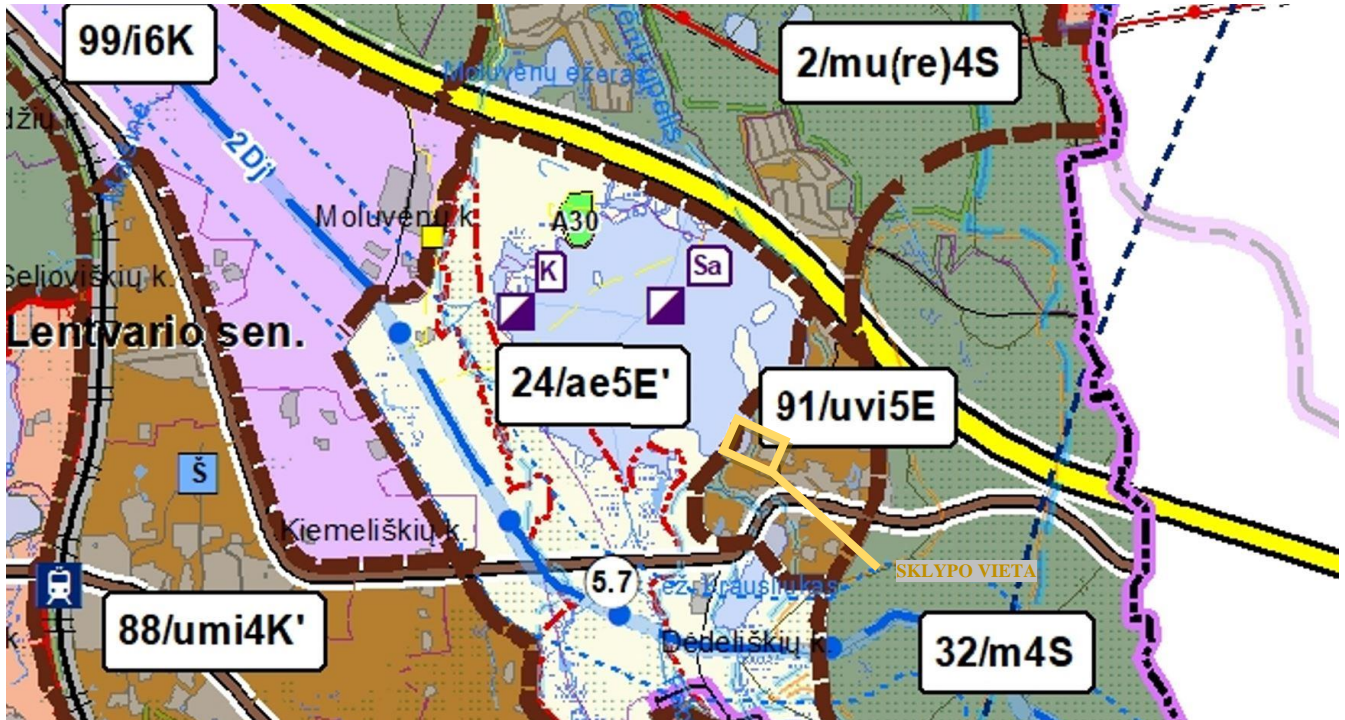

Projektuojamas gyvenamasis namas savo parametrais – aukščiu, plotu bei tūriu neturės neigiamos įtakos aplinkinei teritorijai ir neviršys bendroju planu nustatytų rodiklių.

• **Pagrindiniai techniniai rodikliai :**

Pavadinimas	Mato vienetas	Kiekis
SKLYPAS :		
- sklypo plotas	m ²	5400
- sklypo užstatymo intensyvumas	%	5
- sklypo užstatymo tankis	%	7
GYVENAMOSIOS PASKIRTIES (VIENO BUTO) PASTATAS :		
- bendrasis plotas	m ²	652,95
- naudingasis plotas	m ²	652,95
- tūris	m ³	3407
- aukštų skaičius	vnt.	2
- pastato aukštis	m	8,33

Architektas

Gintautas Natkevičius

Topografinė nuotrauka M1:500

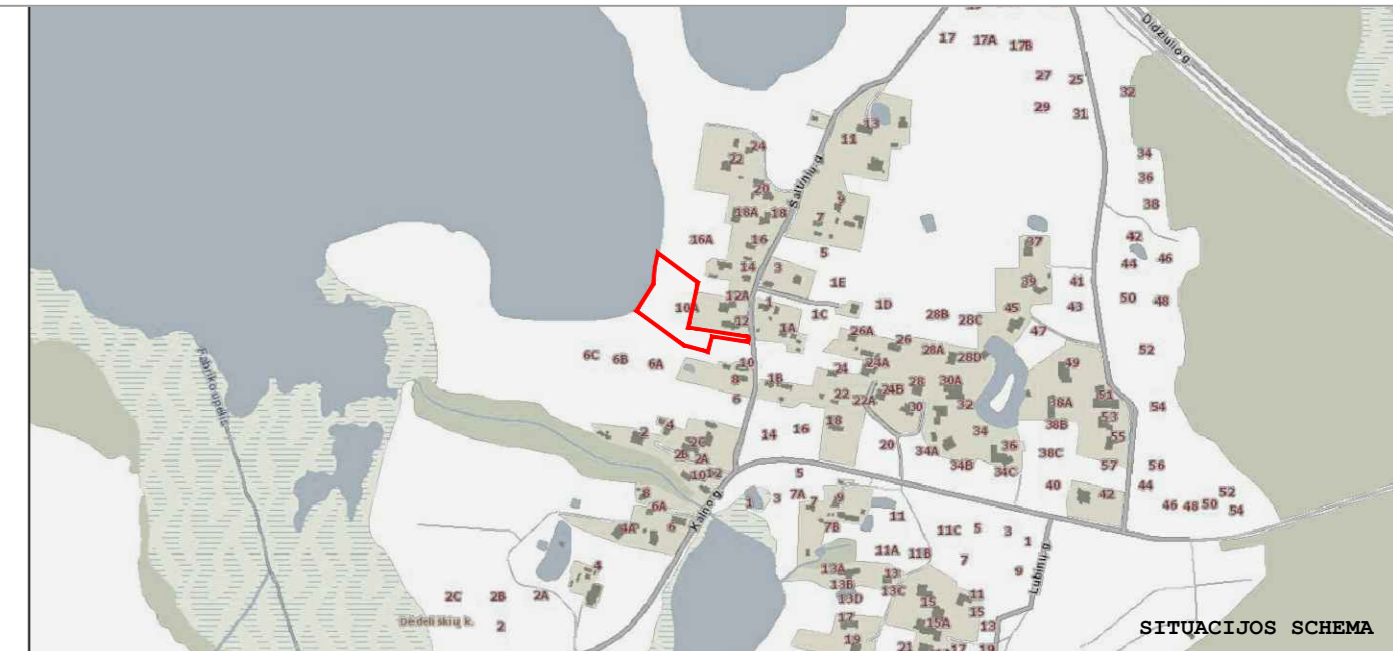
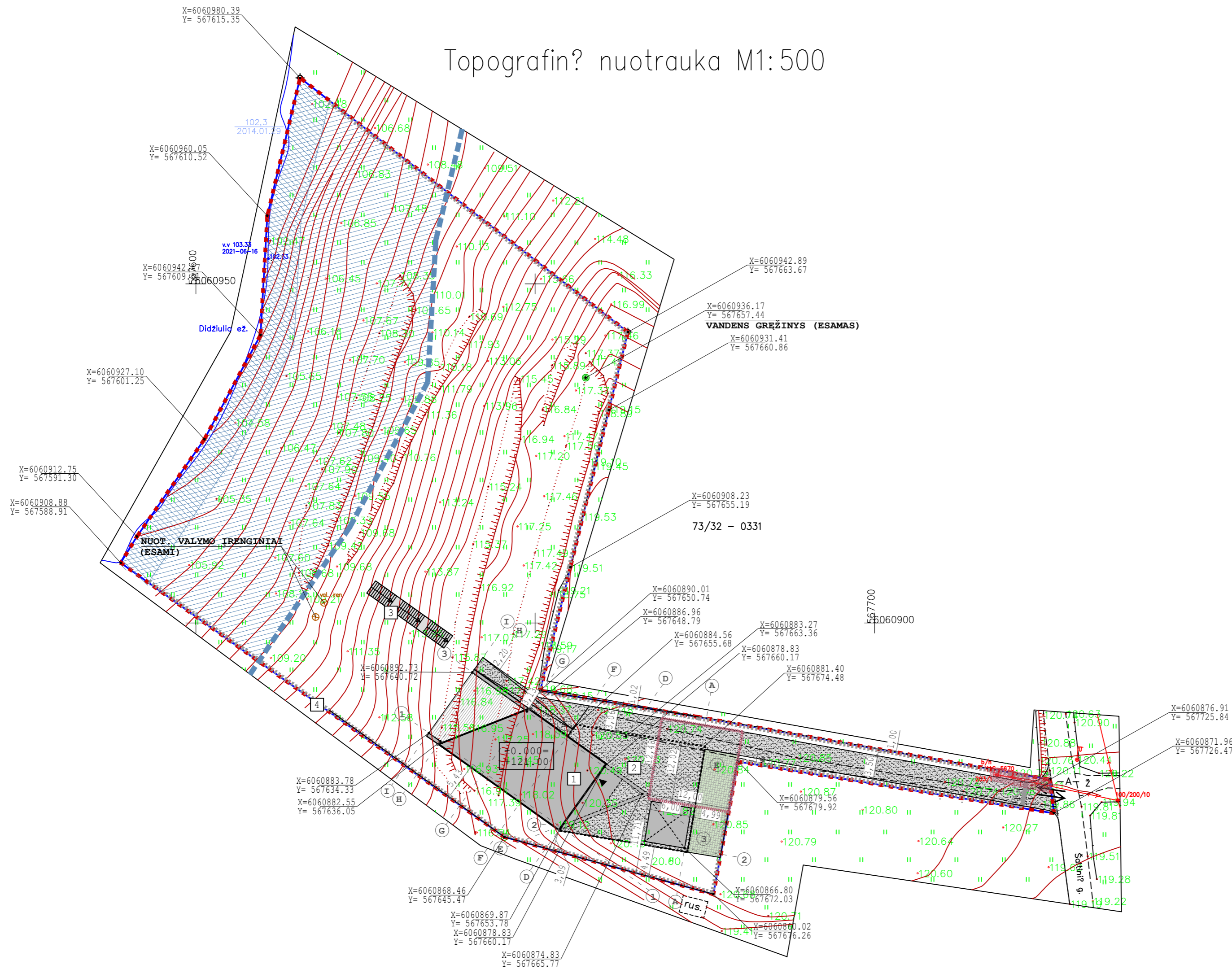

PLANUOJAMI BENDRIEJI SKLYPO IR STATINIŲ RODIKLIAI:

PAVADINIMAS	MATO VNT.	KIEKIS
SKLYPAS		
1.1. SKLYPO PLOTAS	m ²	5400
1.2. SKLYPO UŽSTATYMO PLOTAS	m ²	362,65
1.3. SKLYPO UŽSTATYMO INTENSIVUMAS	%	5
1.4. SKLYPO UŽSTATYMO TANKIS	%	7
VIENBUTIS GYVENAMASIS NAMAS		
2.1. PASTATO BENDRASIS PLOTAS	m ²	652,95
2.2. ANTŽEMINĖS DALIES PLOTAS	m ²	271,83
2.3. POŽEMINĖS DALIES PLOTAS	m ²	381,12
2.2. PASTATO TŪRIS	m ³	3407
2.3. PASTATO AUKŠTIS	m	8,33*
2.4. AUKŠTŲ SKAIČIUS	vnt	2

*PASTATO AUKŠTIS SKAIČIUOJAMAS PAGAL NEKILNOJAMOJO TURTO OBJEKTŲ KADASTRIŲ MATAVIMŲ IR KADASTRO DUOMENŲ SURINKIMO BEI TIKSLINIMO TAISYKLIŲ KETVIRTO SKIRSNIO 86 PUNKTĄ (Jei pastatas yra šlaite, aukštis H matuojamas iki pastato stogo kraigo ar jo konstrukcijos (neskaitant dūmtraukių, vėdinimo šachtų, antenu, žaibosaugos stiebų) aukščiausių taškų ir išvedamas vidurkis)

EKSPLIKACIJA:

- 1 PROJEKTUOJAMAS VIENBUTIS GYVENAMASIS NAMAS
- 2 PROJEKTUOJAMA KIETOS DANGOS AIKŠTELĖ
- 3 PROJEKTUOJAMI BETONINIAI LAIPTAI
- 4 PROJEKTUOJAMA BETONINIŲ STULPĖLIŲ TVORA

SUTARTINIAI ŽYMĖJIMAI:

- SKLYPO RIBA
- ĮVAŽIAVIMAS Į SKLYPĄ
- IĖJIMAS Į PASTATĄ
- PROJEKTUOJAMAS VIENBUTIS GYVENAMASIS NAMAS
- POŽEMINĖ PASTATO DALIS
- KONSOLIŠKAI KABANTI PASTATO DALIS
- PROJEKTUOJAMAS AUTOMOBILIŲ KELTUVAS (6 x 6 m)
- PROJEKTUOJAMA BAZALTO TRINKELIŲ DANGA (525,5 m²)
- PROJEKTUOJAMA AŽŪRINĖ KORIU SUSITIPRINTA VEJOS DANGA (76,4 m²)
- PROJEKTUOJAMA TERASA (105,04 m²)
- PROJEKTUOJAMA AŽŪRINĖ BETONO STULPĖLIŲ TVORA (H-1,2 m; L-342,5m)
- ATVERIAMIEI VARTAI (H-1,2; L - 3,5 m)
- SODINAMI MEDŽIAI IR KRŪMAI
- PROJEKTUOJAMI BETONINIAI LAIPTAI
- GAISRINIO AUTOMOBILIO APSISUKIMO AIKŠTELĖ (12 x 12 m)
- ESAMŲ 0,4 kv ELEKTROS TINKLŲ APSAUGOS ZONA (22 m²)
- PAVIRŠINIO VANDENS TELKINIO APSAUGOS JUOSTA (2022 m²)
- *PAVIRŠINIO VANDENS TELKINIO APSAUGOS ZONA (VISAS SKLYPAS)
- KELIO SERVITUTAS- TEISĖ NAUDOTIS PĖSČIŪJŲ TAKU (390 m²)

Žemės sklypo ribos pateiktos pagal savininkų pateiktus patvirtintus geodezinius planus.

	Stanislav Špakovskij (Matininko kval. paž. Nr. 2M-M-1909) veikiantis pagal Nuolatinio Lietuvos gyventojų individualios veiklos vykdymo pažymą Nr. 705678 Tel. +37067661044, el.p.: szpakovskij@gmail.com			
	Pareigos	Kv. paž. Nr.	Parašas	Vardas, pavardė
GEODEZININKAS	IGKV-936		S. Špakovskij	2021.06
Paraiškos Nr.	315843			
OBJEKTAS	Topografinė nuotrauka M1:500			
	Šaltinių g. 10A Dėdeliškės, Lentvario sen., Trakų r. sav.			
	Lapų skaičius	Lapo Nr.	Koordinacių sistema	LKS94
	1	1	Aukščių sistema	LAS07

Planas suderintas ir integruotas TOPD, unikalus Nr. 79.21.1329

KVAL. PATV. DOK.NR.	UAB ARCHITEKTŲ BIURAS G.NATKEVIČIUS IR PARTNERIAI		STATINIO PROJEKTO PAVADINIMAS GYVENAMOSIOS PASKIRTIES (VIENO BUTO) PASTATO TRAKŲ R. SAV., LENTVARIŲ SEN., DĖDELIŠKIŲ K., ŠALTINIŲ G.10A, STATYBOS PROJEKTAS	
A1923	PV T.JŪRAS		STATINIO NUMERIS IR PAVADINIMAS 1. VIENBUTIS GYVENAMASIS NAMAS	
A189	SP PDV G.NATKEVIČIUS		DOKUMENTO PAVADINIMAS SKLYPO AUKŠČIŲ PLANAS M1:500	
	ARCH. K.LODAITĖ		LAIIDA 0	
			DOKUMENTO ŽYMUO	
LT	G.C.	STATYTOJAS IR (ARBA) UŽSAKOVAS	DOKUMENTO ŽYMUO	LAPAS LAPŲ
			0478-01-PP-SP.B-02	1 1

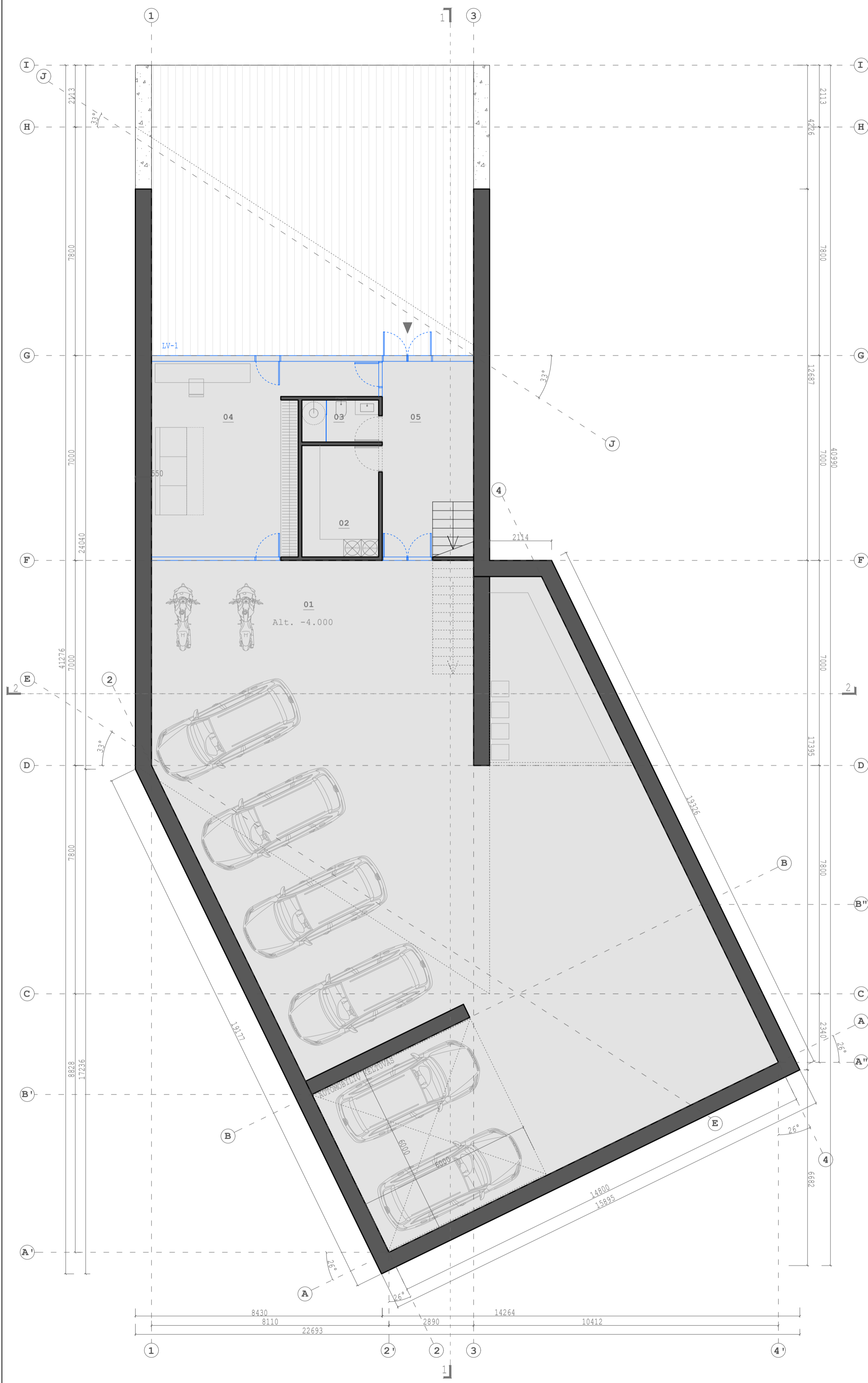

PATALPŲ EKSPLIKACIJA:

01 GARAŽAS.....	315,29 m ²
02 KATILINĖ/SKALBYKLĀ.....	10,00 m ²
03 VONIOS KAMBARYS.....	3,77 m ²
04 DARBO KAMBARYS.....	36,71 m ²
05 HOLAS.....	15,35 m ²
BENDRAS RŪSIO AUKŠTO PLOTAS.....381,12 m ²	
BENDRAS PASTATO PLOTAS.....652,95 m ²	

SUTARTINIAI ŽYMĖJIMAI

	MONOLITINIO GELŽBETONIO SIENOS IR PERTVĀROS
	STIKLO-ALIUMINIO KONSTRUKCIJOS
	IŠĖJIMAS I TERASĄ
	TERASA
	MONOLITINĖ ATRAMINĖ SIENUTĖ

PATV. KVAL. DOK.NR.	UAB ARCHITEKTŲ BIURAS G.NATKEVIČIUS IR PARTNERIAI			STATINIO PROJEKTO PAVADINIMAS GYVENAMOSIOS PASKIRTIES (VIENO BUTO) PASTATO, TRAKŲ R. SAV., LENTVARIO SEN., DĖDELIŠKIŲ K., ŠALTINIŲ G. 10 A, STATYBOS PROJEKTAS	
A1923	PV	T.JŪRAS		STATINIO NR. IR PAVADINIMAS, DOKUMENTO PAVAD.	LAIDA
A189	ARCH.	G.NATKEVIČIUS	1.VIENBUTIS GYVENAMASIS NAMAS		
	ARCH.	T.KULEŠA	RŪSIO PLANAS M 1:100		
	ARCH.	K.LODAITĖ			
LT	STATYTOJAS IR (ARBA) UŽSAKOVAS		DOKUMENTO ŽYMUO	LAPAS	LAPŲ
	G.C.		0478 - 01 - PP - SA.B - 01	1	1

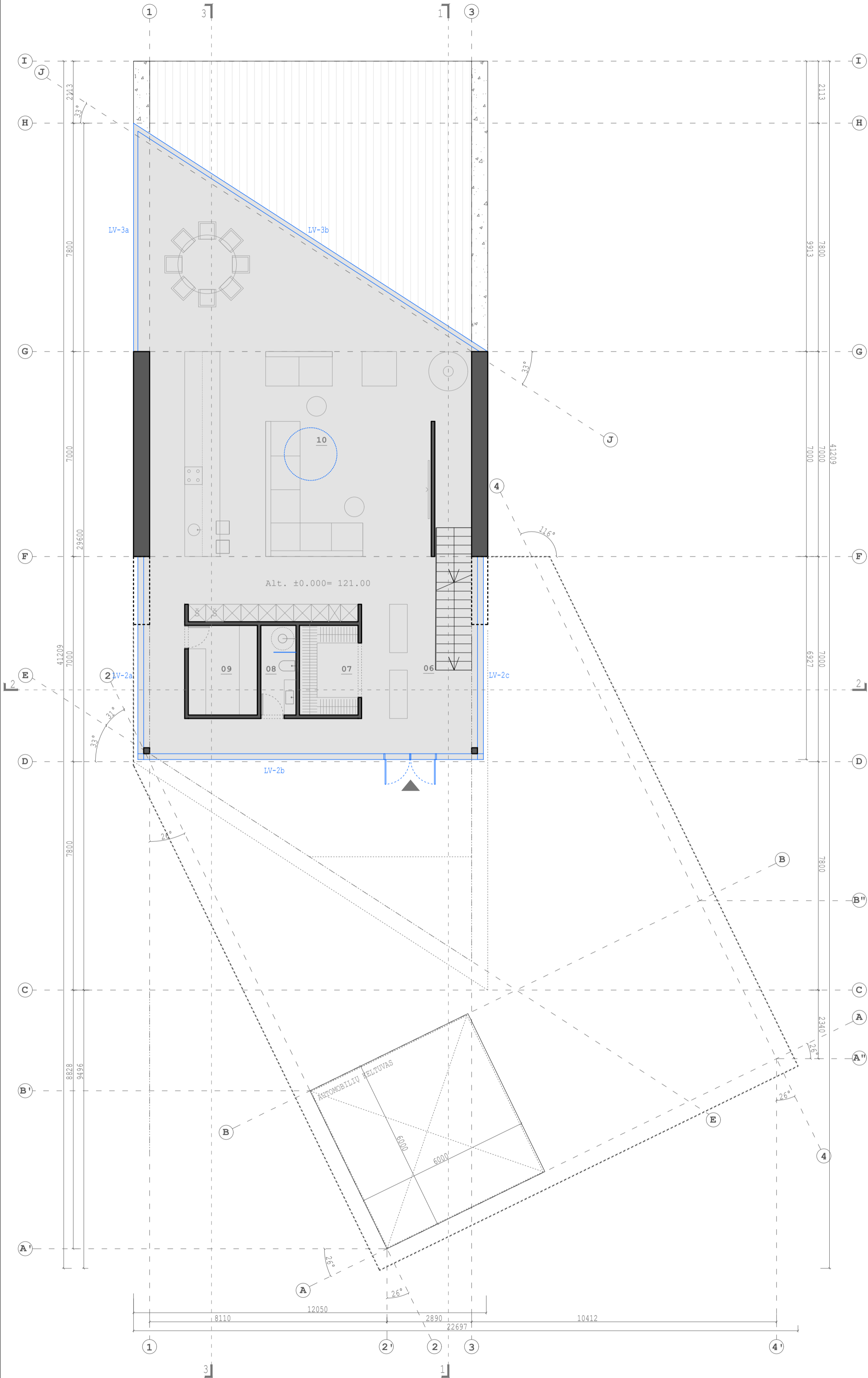

PATALPŲ EKSPLIKACIJA:

06 HOLAS.....	25,26 m ²
07 DRABUŽINĖ.....	6,12 m ²
08 VONIOS KAMBARYS.....	3,67 m ²
09 SANDĖLIUKAS/ VIRTUVĖ.....	7,22 m ²
10 VIRTUVĖ, SVETAINĖ, VALGOMASIS.....	139,47 m ²
BENDRAS PIRMO AUKŠTO PLOTAS.....181,84 m ²	
BENDRAS PASTATO PLOTAS.....652,95 m ²	

- SUTARTINIAI ŽYMĖJIMAI**
- MONOLITINIO GELŽBETONIO SIENOS, PERTVAROS IR KOLONOS
 - STIKLO-ALIUMINIO KONSTRUKCIJOS
 - IĖJIMAS Į NAMĄ
 - MONOLITINĖ ATRAMINĖ SIENUTĖ

PATV. KVAL. DOK.NR.	UAB ARCHITEKTŲ BIURAS G.NATKEVIČIUS IR PARTNERIAI			STATINIO PROJEKTO PAVADINIMAS GYVENAMOSIOS PASKIRTIES (VIENO BUTO) PASTATO, TRAKŲ R. SAV., LENTVARIO SEN., DĖDELIŠKIŲ K., ŠALTINIŲ G. 10 A, STATYBOS PROJEKTAS	
	A1923	PV		T. JŪRAS	STATINIO NR. IR PAVADINIMAS, DOKUMENTO PAVAD.
A189	ARCH.	G. NATKEVIČIUS		1. VIENBUTIS GYVENAMASIS NAMAS	0
	ARCH.	T. KULEŠA		PIRMO AUKŠTO PLANAS M 1:100	
	ARCH.	K. LODAITĖ			
LT	STATYTOJAS IR (ARBA) UŽSAKOVAS		DOKUMENTO ŽYMUO	LAPAS	LAPŲ
	G.C.			0478 - 01 - PP - SA.B - 02	1

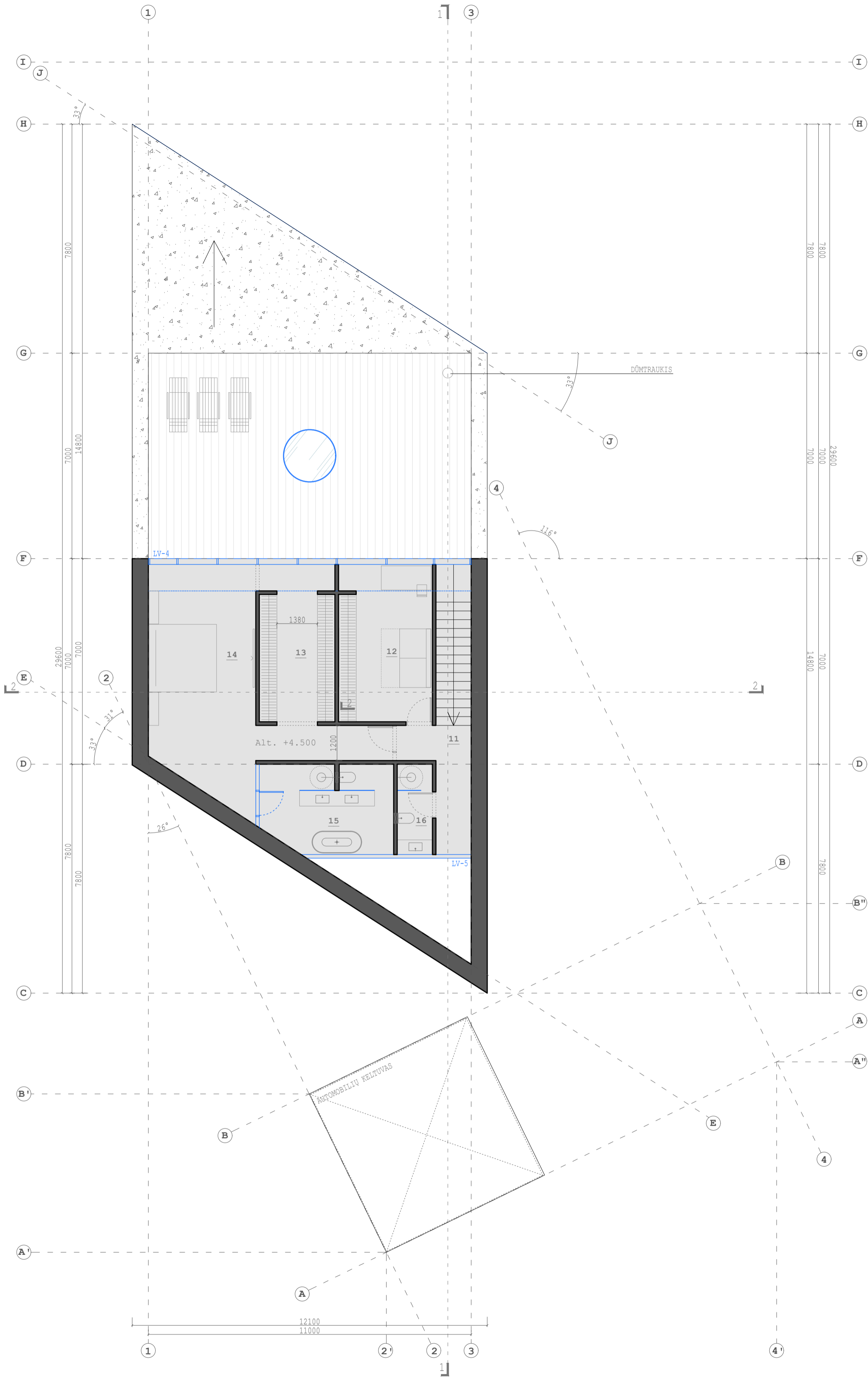

PATALPŲ EKSPLIKACIJA:

11 KORIDORIUS.....	6,56 m ²
12 KAMBARYS.....	17,08 m ²
13 DRABUŽINĖ.....	11,20 m ²
14 MIEGAMASIS.....	37,90 m ²
15 VONIOS KAMBARYS.....	13,50 m ²
16 VONIOS KAMBARYS.....	3,75 m ²
BENDRAS ANTRO AUKŠTO PLOTAS.....	89,99 m²
BENDRAS PASTATO PLOTAS.....	652,95 m²

SUTARTINIAI ŽYMĖJIMAI

- MONOLITINIO GELŽBETONIO SIENOS IR PERTVAROS
- STIKLO-ALIUMINIO KONSTRUKCIJOS
- TERASA
- MONOLITINIO G/B STOGAS

PATV. KVAL. DOK.NR.	UAB ARCHITEKTŲ BIURAS G.NATKEVIČIUS IR PARTNERIAI				STATINIO PROJEKTO PAVADINIMAS	
					GYVENAMOSIOS PASKIRTIES (VIENO BUTO) PASTATO, TRAKŲ R. SAV., LENTVARIO SEN., DĖDELIŠKIŲ K., ŠALTINIŲ G. 10 A, STATYBOS PROJEKTAS	
	A1923	PV	T.JŪRAS		STATINIO NR. IR PAVADINIMAS, DOKUMENTO PAVAD.	LAIKA
	A189	ARCH.	G.NATKEVIČIUS		1.VIENBUTIS GYVENAMASIS NAMAS	0
	ARCH.	T.KULEŠA	ANTRO AUKŠTO PLANAS M 1:100			
	ARCH.	K.LODAITĖ				
	STATYTOJAS IR (ARBA) UŽSAKOVAS			DOKUMENTO ŽYMUO	LAPAS LAPŲ	
LT	G.C.			0478 - 01 - PP - SA.B - 03	1 1	

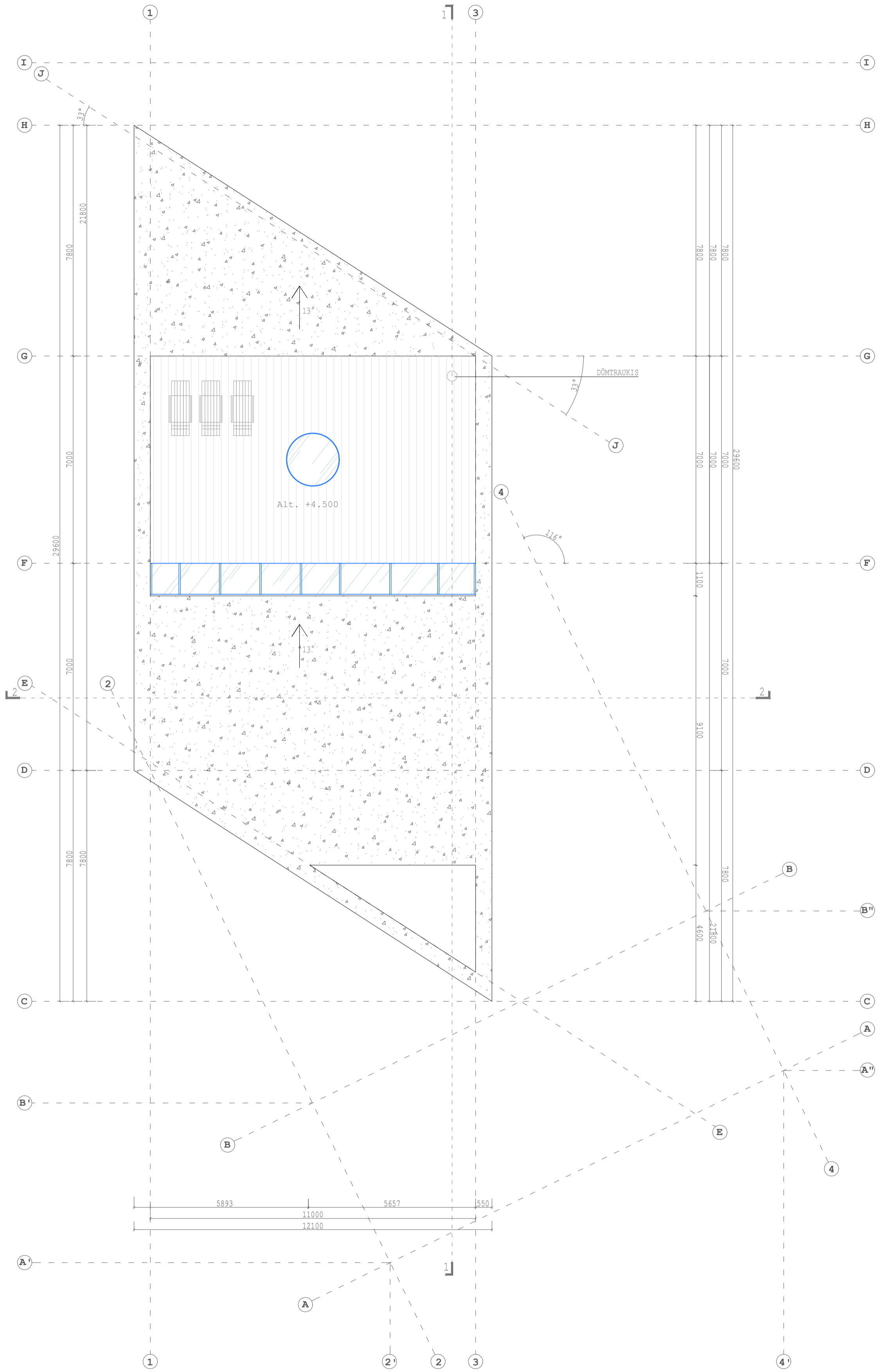



SUTARTINIAI ŽYMĖJIMAI

- STIKLO-ALIUMINIO KONSTRUKCIJOS
- TERASA
- MONOLITINIO G/B STOGAS

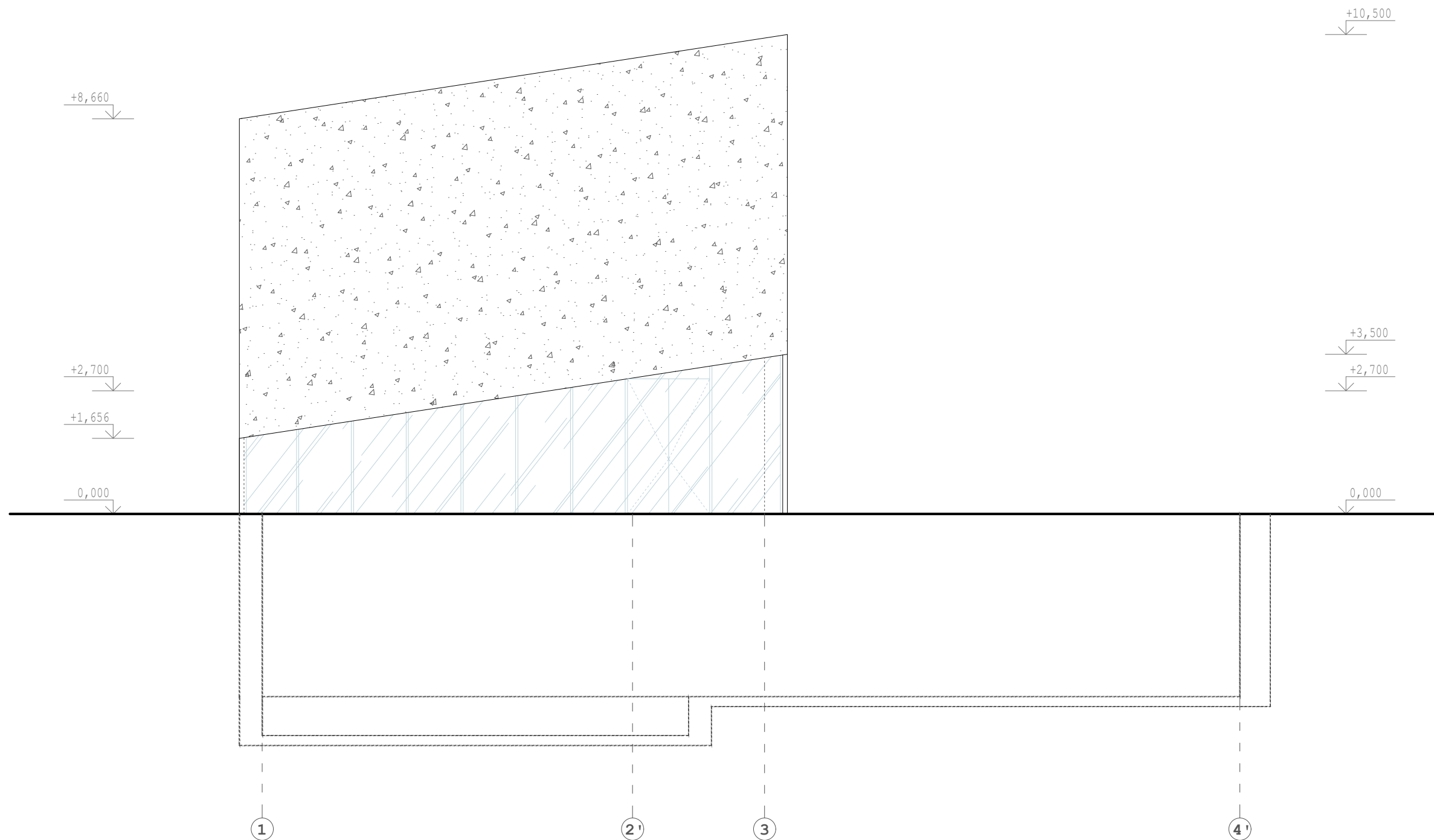
PATV. KVAL. DOK.NR.	UAB ARCHITEKTŲ BIURAS G.NATKEVIČIUS IR PARTNERIAI			STATINIO PROJEKTO PAVADINIMAS GYVENAMOSIOS PASKIRTIES (VIENO BUTO) PASTATO, TRAKŲ R. SAV., LENTVARIO SEN., DĖDELIŠKIŲ K., ŠALTINIŲ G. 10 A, STATYBOS PROJEKTAS	
A1923	PV	T.JŪRAS		STATINIO NR. IR PAVADINIMAS, DOKUMENTO PAVAD.	LAIDA
A189	ARCH.	G.NATKEVIČIUS	1.VIENBUTIS GYVENAMASIS NAMAS		0
	ARCH.	T.KULEŠA	STOGO PLANAS M 1:100		
	ARCH.	K.LODAITĖ			
LT	STATYTOJAS IR (ARBA) UŽSAKOVAS G.C.		DOKUMENTO ŽYMUO 0478 - 01 - PP - SA.B - 04	LAPAS	LAPŲ
				1	1



SUTARTINIAI ŽYMĖJIMAI

-  BETONO APDAILA
-  ALIUMINIO STIKLO KONSTRUKCIJOS
-  POŽEMINĖ PASTATO DALIS

PATV. KVAL. DOK.NR.		UAB ARCHITEKTŲ BIURAS G.NATKEVIČIUS IR PARTNERIAI		A 	STATINIO PROJEKTO PAVADINIMAS GYVENAMOSIOS PASKIRTIES (VIENO BUTO) PASTATO, TRAKŲ R. SAV., LENTVARIO SEN., DĖDELIŠKIŲ K., ŠALTINIŲ G. 10 A, STATYBOS PROJEKTAS		
A1923	PV	T.JŪRAS			STATINIO NR.IR PAVADINIMAS, DOKUMENTO PAVAD.	LAI DA	
A189	ARCH.	G.NATKEVIČIUS				1.VIENBUTIS GYVENAMASIS NAMAS FASADAS 1-4 M 1:100	0
	ARCH.	T.KULEŠA					
	ARCH.	K.LODAITĖ					
LT	G.C.	STATYTOJAS IR (ARBA) UŽSAKOVAS		DOKUMENTO ŽYMUO		LAPAS	LAPŲ
				0478 - 01 - PP - SA.B - 05		1	1

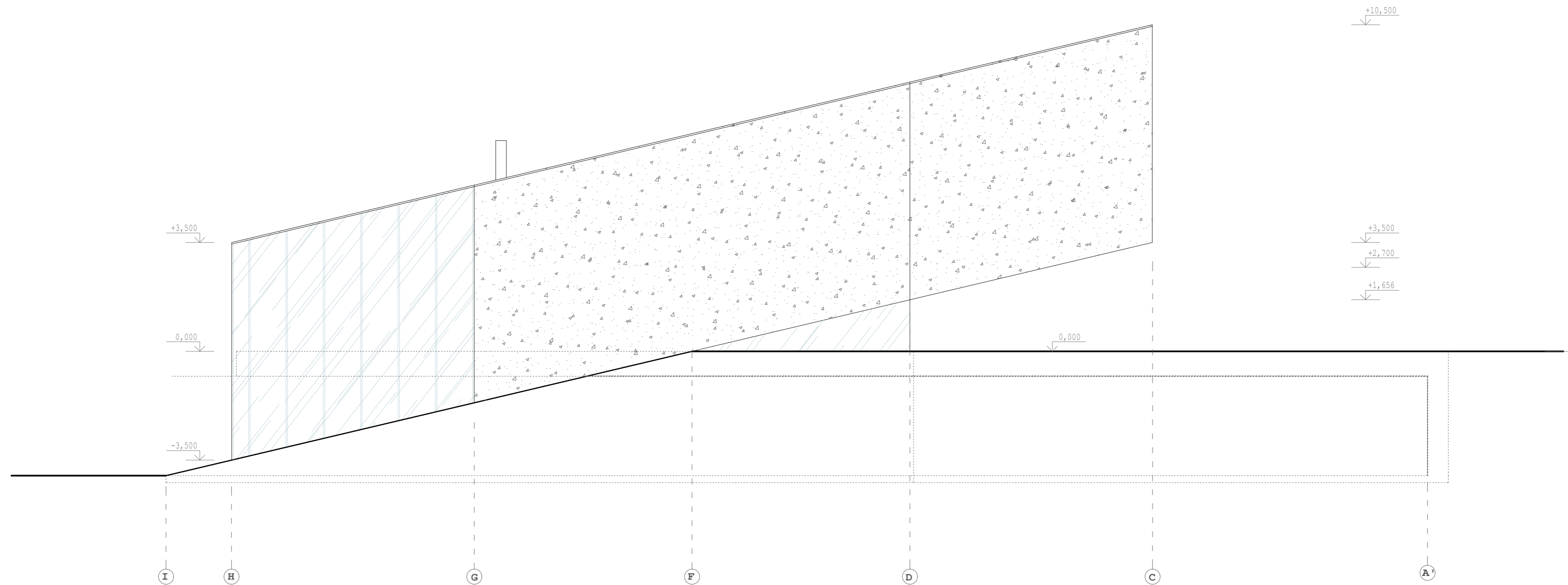



SUTARTINIAI ŽYMĖJIMAI

- BETONO APDAILA
- ALIUMINIO STIKLO KONSTRUKCIJOS
- POŽEMINĖ PASTATO DALIS

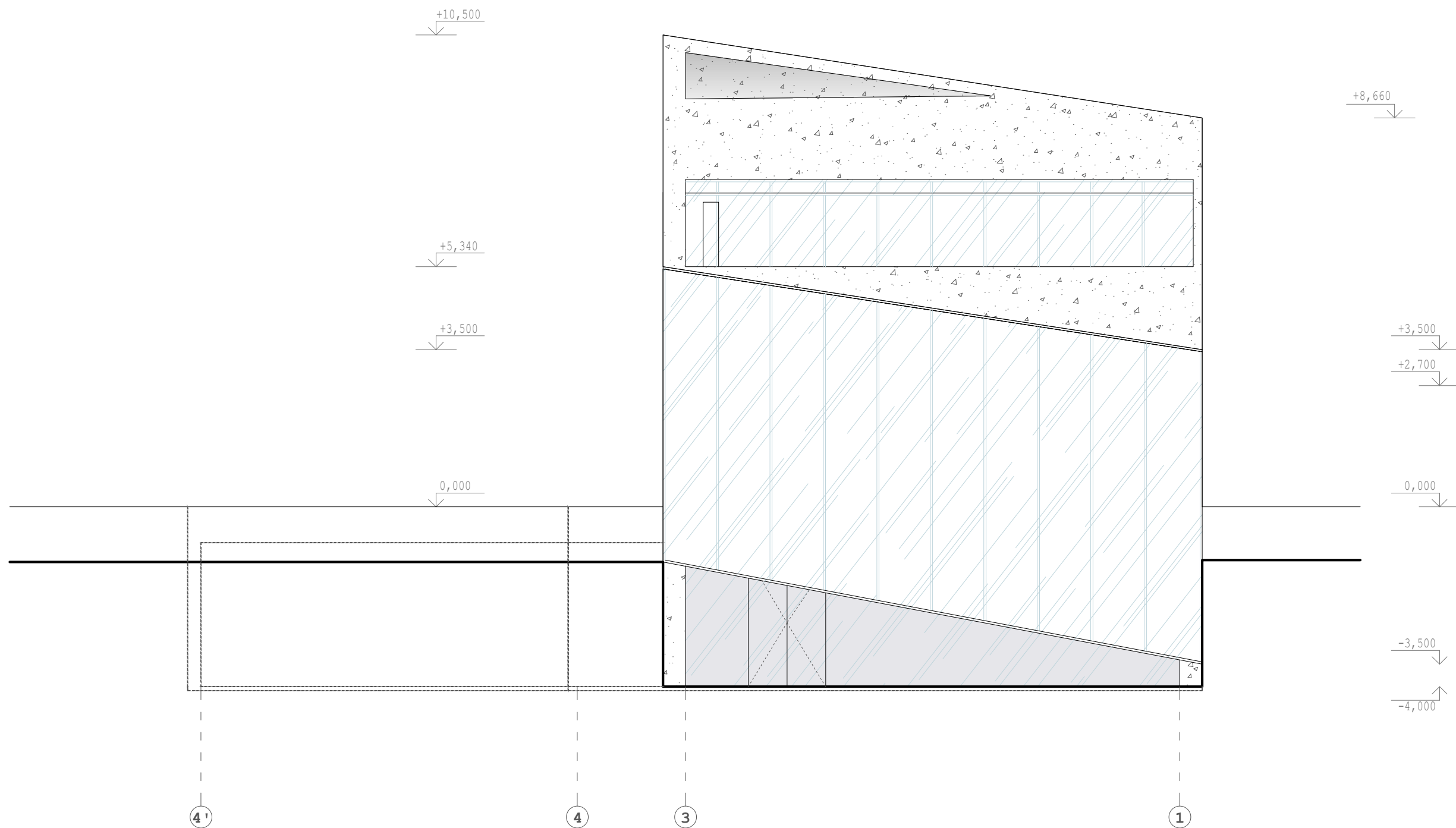
PATV. KVAL. DOK.NR.	UAB ARCHITEKTŲ BIURAS G.NATKEVIČIUS IR PARTNERIAI	A	STATINIO PROJEKTO PAVADINIMAS GYVENAMOSIOS PASKIRTIES (VIENO BUTO) PASTATO, TRAKŲ R. SAV., LENTVARIO SEN., DĖDELIŠKIŲ K., ŠALTINIŲ G. 10 A, STATYBOS PROJEKTAS		
A1923	PV	T.JŪRAS		STATINIO NR. IR PAVADINIMAS, DOKUMENTO PAVAD. LAIDA	
A189	ARCH.	G.NATKEVIČIUS		1.VIENBUTIS GYVENAMASIS NAMAS	
	ARCH.	T.KULEŠA		FASADAS I-A M 1:100	
	ARCH.	K.LODAITĖ			
LT	STATYTOJAS IR (ARBA) UŽSAKOVAS G.C.		DOKUMENTO ŽYMUO 0478 - 01 - PP - SA.B - 06	LAPAS 1	LAPŲ 1



SUTARTINIAI ŽYMĖJIMAI

-  BETONO APDAILA
-  ALIUMINIO STIKLO KONSTRUKCIJOS
-  POŽEMINĖ PASTATO DALIS

PATV. KVAL. DOK.NR.		UAB ARCHITEKTŲ BIURAS G.NATKEVIČIUS IR PARTNERIAI		A <i>[Signature]</i>	STATINIO PROJEKTO PAVADINIMAS GYVENAMOSIOS PASKIRTIES (VIENO BUTO) PASTATO, TRAKŲ R. SAV., LENTVARIO SEN., DĖDELIŠKIŲ K., ŠALTINIŲ G. 10 A, STATYBOS PROJEKTAS		
A1923	PV	T.JŪRAS			STATINIO NR.IR PAVADINIMAS, DOKUMENTO PAVAD.	LAIDA	
A189	ARCH.	G.NATKEVIČIUS		<i>[Signature]</i>	1.VIENBUTIS GYVENAMASIS NAMAS FASADAS 4-1 M 1:100	0	
	ARCH.	T.KULEŠA					
	ARCH.	K.LODAITĖ					
		STATYTOJAS IR (ARBA) UŽSAKOVAS			DOKUMENTO ŽYMUO	LAPAS	LAPŲ
LT	G.C.				0478 - 01 - PP - SA.B - 07	1	1

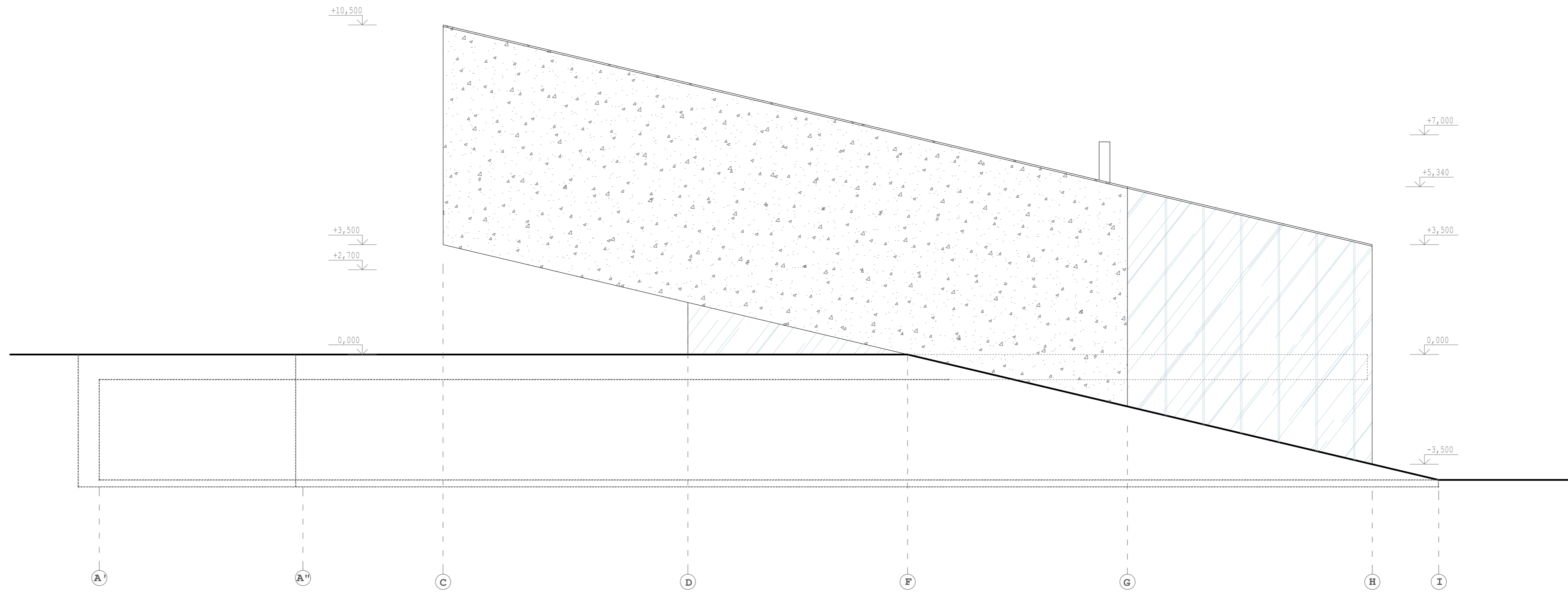



SUTARTINIAI ŽYMĖJIMAI

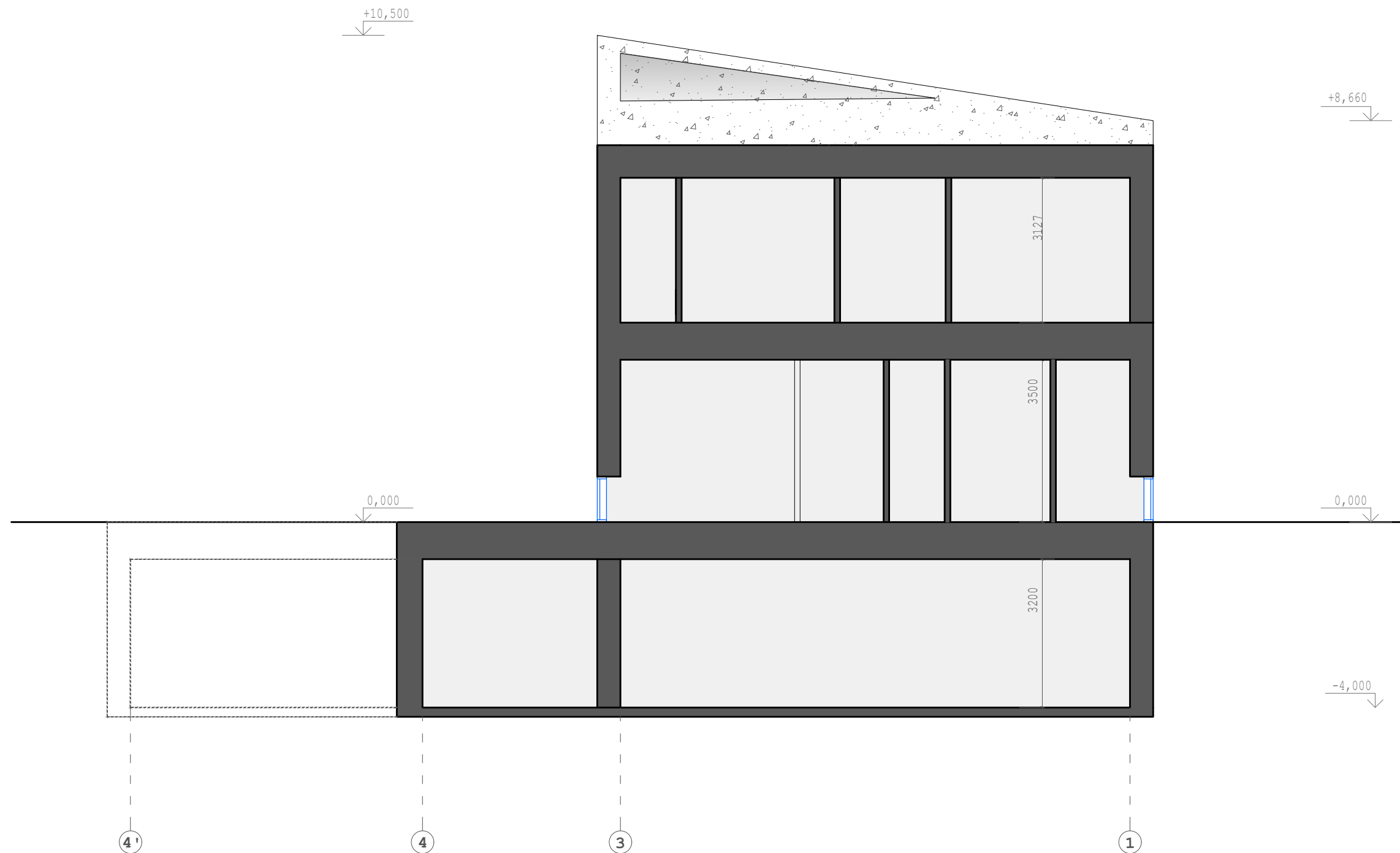

- BETONO APDAILA
- ALIUMINIO STIKLO KONSTRUKCIJOS
- POŽEMINĖ PASTATO DALIS

PATV. KVAL. DOK.NR.	UAB ARCHITEKTŲ BIURAS G.NATKEVIČIUS IR PARTNERIAI	A	STATINIO PROJEKTO PAVADINIMAS GYVENAMOSIOS PASKIRTIES (VIENO BUTO) PASTATO, TRAKŲ R. SAV., LENTVARIO SEN., DĖDELIŠKIŲ K., ŠALTINIŲ G. 10 A, STATYBOS PROJEKTAS
A1923	PV T.JŪRAS		STATINIO NR. IR PAVADINIMAS, DOKUMENTO PAVAD. LAIDA
A189	ARCH. G.NATKEVIČIUS		1.VIENBUTIS GYVENAMASIS NAMAS
	ARCH. T.KULEŠA		FASADAS A-I M 1:100
	ARCH. K.LODAITĖ		
LT	STATYTOJAS IR (ARBA) UŽSAKOVAS G.C.		DOKUMENTO ŽYMUO 0478 - 01 - PP - SA.B - 08
			LAPAS LAPŲ 1 1



SUTARTINIAI ŽYMĖJIMAI

-  BETONO APDAILA
-  ALIUMINIO STIKLO KONSTRUKCIJOS
-  MONOLITINĖS SIENOS

PATV. KVAL. DOK.NR.		UAB ARCHITEKTŲ BIURAS G.NATKEVIČIUS IR PARTNERIAI		A 	STATINIO PROJEKTO PAVADINIMAS GYVENAMOSIOS PASKIRTIES (VIENO BUTO) PASTATO, TRAKŲ R. SAV., LENTVARIO SEN., DĖDELIŠKIŲ K., ŠALTINIŲ G. 10 A, STATYBOS PROJEKTAS		
A1923	PV	T.JŪRAS				STATINIO NR.IR PAVADINIMAS, DOKUMENTO PAVAD.	LAIKA
A189	ARCH.	G.NATKEVIČIUS		1.VIENBUTIS GYVENAMASIS NAMAS PJŪVIS 2-2 M 1:100			0
	ARCH.	T.KULEŠA					
	ARCH.	K.LODAITĖ					
LT		STATYTOJAS IR (ARBA) UŽSAKOVAS G.C.			DOKUMENTO ŽYMUO 0478 - 01 - PP - SA.B - 10	LAPAS 1	LAPŲ 1