



Statytojas (užsakovas) V. S.

Statinio projekto pavadinimas **Gyvenamosios paskirties
(trijų ir daugiau butų (daugiabučio)) pastato
Liepų g. 95, Klaipėda statybos projektas**

Statinio projekto numeris 2020-11-03

Statinio projekto etapas Projektiniai pasiūlymai (PP)

Statinio pavadinimas Gyvenamosios paskirties (daugiabutis) pastatas (6.4)

Bylos žymuo PP

Bylos laidos žymuo 0

Bylos išleidimo data 2021 - 12

Projekto vadovas **Algirdas Stripinis, A 1872**

Architektė **Miglė Paužaitė, 018681**

Dokumento žymuo	Lapų sk.	Laida	Dokumento pavadinimas	Pastabos
<i>Tekstiniai dokumentai</i>				
2020-11-03 - 01 - PP_DSŽ	1	0	Dokumentų sudėties žiniaraštis	-
2020-11-03 - 01 - PP_AR	9	0	Aiškinamasis raštas	-
<i>Grafiniai dokumentai</i>				
2020-11-03 - 00 - PP_B - 01	1	0	Situacijos planas, M 1:2000	-
2020-11-03 - 00 - PP_B - 02	1	0	Sklypo planas, M 1:500	-
2020-11-03 - 01 - PP_B - 03	1	0	Rūsio plano schema, M 1:200	-
2020-11-03 - 01 - PP_B - 04	1	0	Pirmo aukšto planas, M 1:200	-
2020-11-03 - 01 - PP_B - 05	1	0	Antro, trečio ir ketvirto aukštų plano schema, M 1:200	-
2020-11-03 - 01 - PP_B - 06	1	0	Penkto ir šešto aukštų plano schema, M 1:200	-
2020-11-03 - 01 - PP_B - 07	1	0	Pjūvių A-A ir B-B schemas, M 1:200	-
2020-11-03 - 01 - PP_B - 08	1	0	Pietinis ir šiaurinis fasadai, M 1:200	-
2020-11-03 - 01 - PP_B - 09	1	0	Rytinis ir vakarinis fasadai, M 1:200	-
2020-11-03 - 01 - PP_B - 10	6	0	Vizualizacijos	-

0	2021-12	Viešinimui ir specialiosioms sąlygoms gauti
Laida	Išleidimo data	Laidos statusas. Keitimo priežastis (jei taikoma)

Kval. patv. dok. Nr.	 uostamiesčio projektas		Turgaus a. 27, Klaipėda 8 46 312458 info@uparchitektai.lt	Statinio projekto pavadinimas Gyvenamosios paskirties (trijų ir daugiau butų (daugiabučio)) pastato Liepų g. 95, Klaipėda statybos projektas		
A 1872	PV	Algirdas Stripinis		Statinio numeris ir pavadinimas, dokumento pavadinimas 01 gyvenamosios paskirties (daugiabutis) pastatas Dokumentų sudėties žiniaraštis		Laida
018681	ARCH	Miglė Paužaitė				0
LT	Statytojas (užsakovas) V. S.		Dokumento žymuo 2020-11-03 - 01 - PP_DSŽ		Lapas	Lapų
					1	1

1. SĄRAŠAS DOKUMENTŲ, KURIAIS VADOVAUJANTIS PARENGTI PROJEKTINIAI PASIŪLYMAI

Eil. Nr.	Žymuo	Dokumento pavadinimas
1. Lietuvos respublikos įstatymai		
1.1	I-446	LR žemės įstatymas
1.2	I-1120	LR teritorijų planavimo įstatymas
1.3	I-1240	LR statybos įstatymas
1.4	I-2223	LR aplinkos apsaugos įstatymas
1.5	IX-1225	LR priešgaisrinės saugos įstatymas
1.6	XIII-425	LR architektūros įstatymas
1.7	XIII-2166	LR specialiųjų žemės naudojimo sąlygų įstatymas
2. Statybos techniniai reglamentai		
2.1	STR 1.01.02:2016	Normatyviniai statybos techniniai dokumentai
2.2	STR 1.01.03:2017	Statinių klasifikavimas
2.3	STR 1.01.08:2002	Statinio statybos rūšys
2.4	STR 1.02.01:2017	Statybos dalyvių atestavimo ir teisės pripažinimo tvarkos aprašas
2.5	STR 1.04.04:2017	Statinio projektavimas, projekto ekspertizė
2.6	STR 2.01.02:2016	Pastatų energetinio naudingumo projektavimas ir sertifikavimas
2.7	STR 2.01.07:2003	Pastatų vidaus ir išorės aplinkos apsauga nuo triukšmo
2.8	STR 2.02.01:2004	Gyvenamieji pastatai
2.9	STR 2.03.01:2019	Statinių prieinamumas
2.10	STR 2.04.01:2018	Pastatų atitvaros. Sienos, stogai, langai ir išorinės įėjimo durys
2.11	STR 2.05.03:2003	Statybinių konstrukcijų projektavimo pagrindai
2.12	STR 2.06.04:2014	Gatvės ir vietinės reikšmės keliai. Bendrieji reikalavimai
3. Respublikiniai standartai, normos, reikalavimai ir taisyklės		
3.1	LST 1516	Statinio projektas. Bendrieji įforminimo reikalavimai
3.2	ISO 21542	Pastatų statyba. Užstatytos aplinkos prieinamumas ir naudojamumas
3.3	HN 33:2011	Triukšmo ribiniai dydžiai gyvenamuosiuose ir visuomeninės paskirties pastatuose bei jų aplinkoje
3.4	HN 42:2009	Gyvenamųjų ir visuomeninių pastatų patalpų mikroklimatas
3.5	522	Nekilnojamojo turto objektų kadastrinių matavimų ir kadastro duomenų surinkimo taisyklės
0	2021-12	Viešinimui ir specialiosioms sąlygoms gauti
Laida	Išleidimo data	Laidos statusas. Keitimo priežastis (jei taikoma)

Kval. patv. dok. Nr.	 uostamiesčio projektas		Turgaus a. 27, Klaipėda 8 46 312458 info@uparchitektai.lt	Statinio projekto pavadinimas Gyvenamosios paskirties (trijų ir daugiau butų (daugiabučio)) pastato Liepų g. 95, Klaipėda statybos projektas		
A 1872	PV	Algirdas Stripinis		Statinio numeris ir pavadinimas, dokumento pavadinimas 01 gyvenamosios paskirties (daugiabutis) pastatas Aiškinamasis raštas		Laida
018681	ARCH	Miglė Paužaitė				0
LT	Statytojas (užsakovas) V. S.		Dokumento žymuo 2020-11-03 - 01 - PP_AR		Lapas	Lapų
					1	9

3.6	791	Lietuvos valstybinės aukščių sistemos LAS07 nustatymo ir naudojimo tvarkos aprašas
3.7	1-64	Gyvenamųjų pastatų gaisrinės saugos taisyklės
3.8	1-338	Gaisrinės saugos pagrindiniai reikalavimai
3.9	64	Bendrosios gaisrinės saugos taisyklės
4. Kiti dokumentai		
4.1	-	Projektinių pasiūlymų rengimo užduotis
4.2	21/6021	VĮ Registrų centro Nekilnojamojo turto registro duomenų bazės išrašas
4.3	-	Žemės sklypo planas, M 1:1000
4.4	-	Klaipėdos miesto bendrasis planas
4.5	-	Topografinis planas M 1:500, atliktas UAB „GeoDinamika“

Pastabos:

- Projekto vadovas, atstovaudamas Statytojo interesams ir nepažeisdamas Projektuotojo interesus, užtikrina, kad Projektiniai pasiūlymai atitinka įstatymų, kitų teisės aktų, Projekto rengimo dokumentų, normatyvinių statybos techninių, normatyvinių statinio saugos ir paskirties dokumentų reikalavimus, nepažeidžia valstybės, neįgaliųjų integracijos, visuomenės ir trečiųjų asmenų interesus.
- Projekto vadovas patvirtina, kad projektuojamų statinių sklypas tvarkomas taip, kad statybos metu ir naudojant pastatytą statinį trečiųjų asmenų gyvenimo ir veiklos sąlygos, kurias jie turėjo iki statybos pradžios, galėtų būti pakeistos tik pagal normatyvinių statybos techninių dokumentų ir normatyvinių statinio saugos ir paskirties dokumentų nuostatas.

2. STATINIŲ SĄRAŠAS

Statinio numeris	Statinio rūšis pagal STR 1.01.03:2017	Statinio paskirtis pagal STR 1.01.03:2017	Statinio pogrupis pagal STR 1.01.03:2017	Statinio kategorija pagal STR 1.01.03:2017	Statybos rūšis pagal STR 1.01.08:2002
01	Pastatas	Gyvenamasis pastatas	Gyvenamosios paskirties (trijų ir daugiau butų (daugiabučiai)) pastatai (6.3)	Ypatingasis statinys	Naujo statinio statyba

3. BENDRIEJI DUOMENYS

Projektuojamas gyvenamosios paskirties pastatas su komercinėmis patalpomis pirmame aukšte. Pastatas projektuojamas Klaipėdoje, Liepų g. 95 esančiame sklype.

Žemės sklypo plotas - 1,9400 ha. Unikalus žemės sklypo numeris - 2101-0039-0410. Žemės sklypo kadastro numeris ir kadastro vietovės pavadinimas - 2101/0039:410 Klaipėdos m. k. v. Žemės sklypo pagrindinė naudojimo paskirtis - Kita. Žemės sklypo naudojimo būdas - Daugiabučių gyvenamųjų pastatų ir bendrabučių teritorijos; Susisiekimo ir inžinerinių tinklų koridorių teritorijos.

Projektuojamų pastatų sklypas į saugomas teritorijas nepatenka.

Sklypas patenka į teritorijų planavimo dokumento - Klaipėdos miesto bendrojo plano (patvirtinto Klaipėdos miesto savivaldybės tarybos 2021 m. rugsėjo 30 d. sprendimu Nr. T2-191 „Dėl Klaipėdos miesto bendrojo plano keitimo patvirtinimo“) teritoriją. Sklypas patenka į miesto dalies centro zoną. Čia galimi teritorijos naudojimo tipai: mišri centro teritorija, mišri gyvenamoji teritorija, paslaugų teritorija, socialinės infrastruktūros teritorija. Galimi žemės naudojimo būdai: daugiabučių gyvenamųjų pastatų ir bendrabučių teritorijos, komercinės paskirties objektų teritorijos, visuomeninės paskirties teritorijos, susisiekimo ir inžinerinių tinklų koridorių teritorijos, atskirų želdynų teritorijos, kultūros paveldo objektų žemės sklypai. Pagrindinė žemės naudojimo paskirtis - kita. Rekomenduojama teritorijos struktūra: 30%

 uostamiesčio projektas	Turgaus a. 27, Klaipėda 8 46 312458 info@uparchitelai.lt	Dokumento žymuo		
		2020-11-03 - 01 - PP_AR		
		Lapas	Lapų	Laida
		2	9	0

gyvenamoji, 20% želdynai. Didžiausias leistinas pastatų aukštis, metrais nuo žemės paviršiaus - 20. Didžiausias leistinas sklypo užstatymo intensyvumas (UI) - 1,2. Didžiausias galimas vieno mažmeninės prekybos objekto bendras plotas - 2000m². Teritorijos plėtojimo būdas - nauja plėtra. Įgyvendinimo prioritetas - 1. Specialieji reikalavimai: 1. Atlikti kompleksinį teritorinį inžinerinį paruošimą nuo galimo teritorijos užtvینimo; 2. Įvertinti ir vadovautis LR nekilnojamojo kultūros paveldo apsaugos įstatymu, Saugomų teritorijų įstatymu, kultūros vertybių registru, parengtais specialiaisiais paveldosaugos ir tvarkymo planais; 3. Įvertinti vandenviečių apsaugos juostų reikalavimus; 4. Įvertinti transporto priemonių poveikį visuomenės sveikatai ir gyvenamajai aplinkai. Projektuojant gyvenamuosius, viešbučių, poilsio, gydymo, mokslo paskirties pastatus šalia intensyvių susisiekimo koridorių ar pramonės teritorijų būtina išnagrinėti esamą situaciją ekologiniu / higieniniu požiūriu ir atitinkamai parinkti ar keisti pastatų paskirtis ir, esant poreikiui, numatyti triukšmo ir taršos mažinimo priemones.

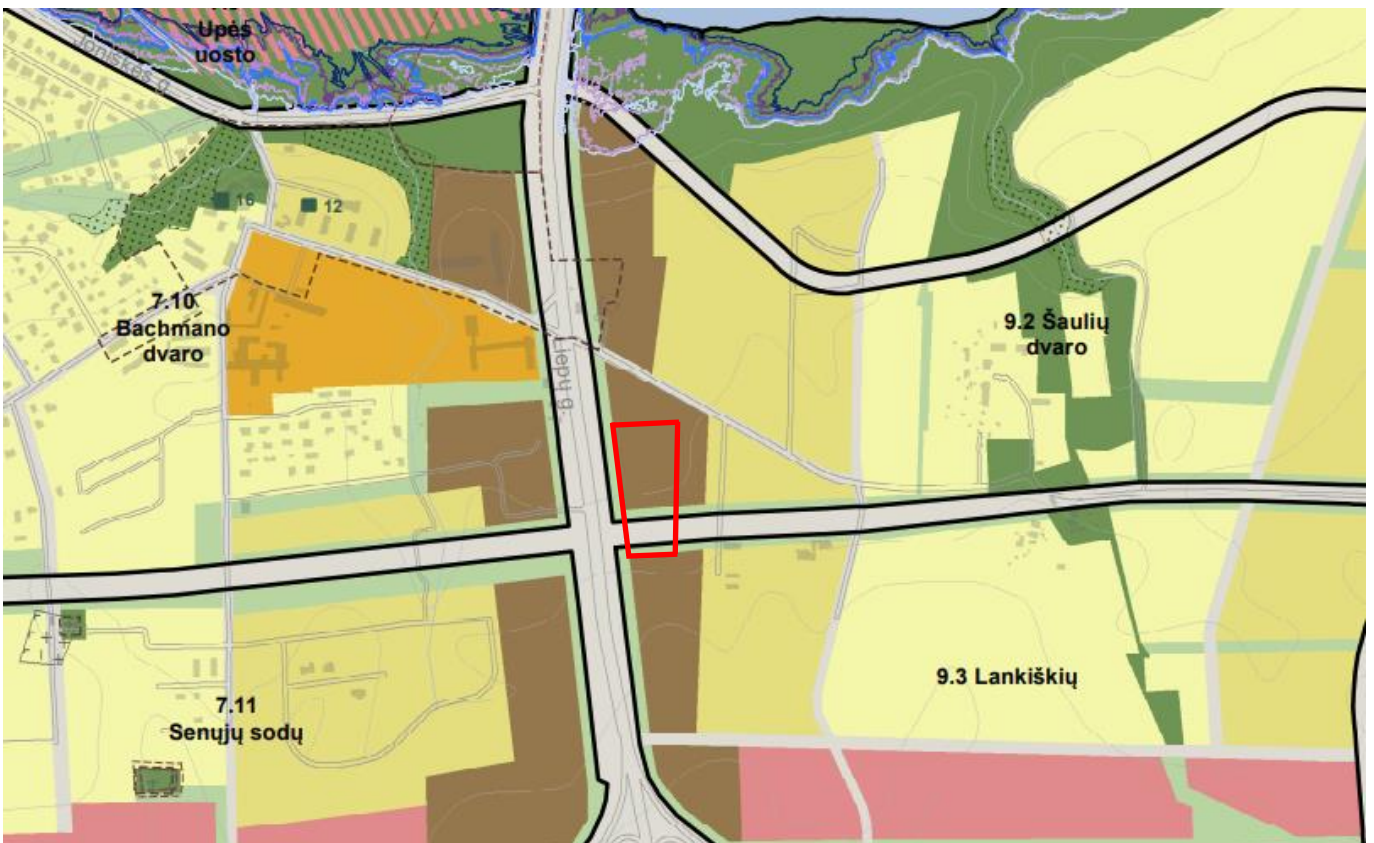

Ištrauka iš Klaipėdos miesto bendrojo plano

Šio projekto sprendiniai atitinka bendrąjį planą.

4. SKLYPO PANAUDOJIMO STRATEGIJA

Pastatas projektuojamas pagal užsakovo numatytą sklypo panaudojimo strategiją. Atsižvelgiant į teritorijos infrastruktūrą, gerą susisiekimą su centrine miesto dalimi, bei įvertinant kad ji gana triukšminga ir ne itin patraukli ramiam didesnių šeimų gyvenimui, daugiausia projektuojami maži, vieno kambario butai, šiek tiek mažiau - dviejų ir trijų kambarių butai. Tokie butai būtų patrauklūs kaip pirmasis jaunos šeimos būstas, studentų gyvenamoji vieta ar miesto svečių antrasis būstas pajūryje. Esant poreikiui yra paliekama galimybė butus apjungti. Taip pat atsižvelgiant į didelį Liepų gatvės automobilių srautą bei numatomus būsimų sklypo gyventojų poreikius pirmame aukšte projektuojamos komercinės patalpos.

	Turgaus a. 27, Klaipėda 8 46 312458 info@uparchitelai.lt	Dokumento žymuo		
		2020-11-03 - 01 - PP_AR		
		Lapas	Lapų	Laida
		3	9	0

5. SKLYPO SPRENDINIAI

Projektuojamas vienas pastatas su aštuoniais korpusais. Palei Liepų gatvę esantys keturi korpusai apjungiami pirmu aukštu, kuriame numatomi septyni komercinių patalpų blokai ir rūsiu, kuriame projektuojama automobilių stovėjimo aikštelė. Korpusų vieta sklype parenkama atsižvelgiant į Liepų gatvę ir jos raudonąsias linijas, rytinėje sklypo dalyje esantį infrastruktūros koridorių būsimai gatvei su daugiapakopėmis augalų juostomis, bei šiaurinėje sklypo pusėje esančią elektros tinklų apsaugos zoną.

Numatomas vienas įvažiavimas į sklypą šiaurės rytiniame jo kampe pro naują gatvę.

Sklype projektuojama automobilių stovėjimo aikštelė, pėsčiųjų takai, vaikų žaidimų aikštelės, želdinių zonos, vietos dviračių saugykloms.

Klaipėdos miesto savivaldybės tarybos 2021-02-25 sprendime Nr. T2-44, priemonių plano 1.1.d. dalyje numatoma įrengti apsauginius daugiapakopius želdinius statant daugiabučius namus prie C kategorijų gatvių, taip pat Klaipėdos miesto bendrajame plane (patvirtintame Klaipėdos miesto savivaldybės tarybos 2021 m. rugsėjo 30 d. sprendimu Nr. T2-191 „Dėl Klaipėdos miesto bendrojo plano keitimo patvirtinimo“), numatomos želdynų zonos palei Liepų ir būsimą C kategorijos gatvę. Vadovaujantis šiais dokumentais projektuojamos daugiapakopių želdynų juostos palei B kategorijos Liepų gatvę ir Klaipėdos miesto bendrajame plane numatomą C kategorijos gatvę. Želdinių juostos numatomos sklypo ribose.

Projektuojant įvertinami perspektyviniai dviračių ir pėsčiųjų takai šalia Liepų g. Sklypo sprendiniai bus tikslinami techninio projekto metu. Preliminarius sprendinius žiūrėti sklypo plane.

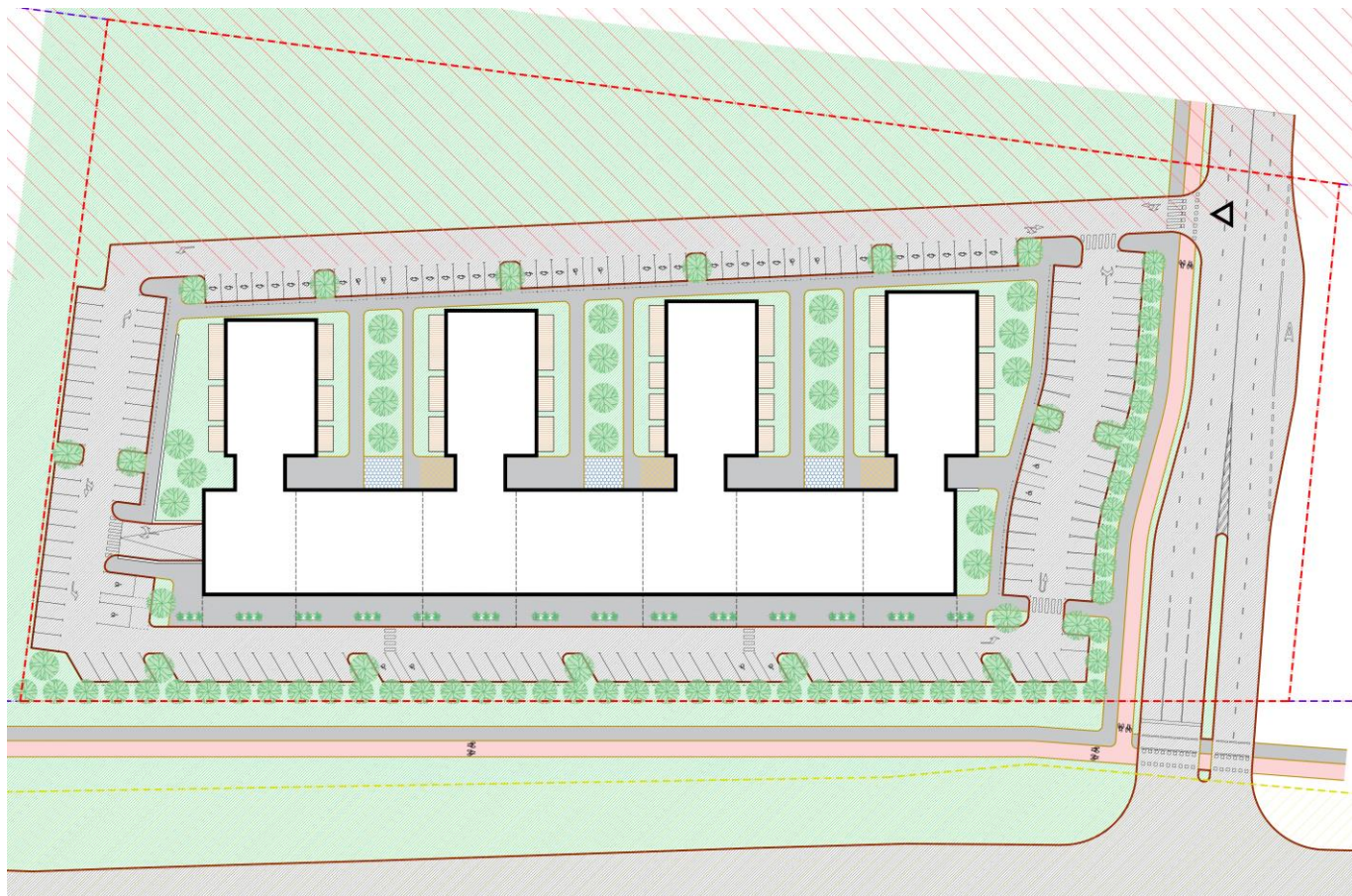

Sklypo plano schema

	Turgaus a. 27, Klaipėda 8 46 312458 info@uparchiteltai.lt	Dokumento žymuo 2020-11-03 - 01 - PP_AR	Lapas	Lapų	Laida
			4	9	0

6. PASTATŲ ARCHITEKTŪRA

Atsižvelgiant į būsimą infrastruktūros koridorių rytinėje sklypo dalyje įvertinama kad pastatas bus ties intensyvia sankryža. Kampinis korpusas akcentuojamas aukštesniu tūriu. Atsižvelgiant į pastato paskirtį ir numatomą butų kiekį projektuojami 15 metrų pločio stačiakampiai korpusai sujungti vertikalinių ryšių blokais.

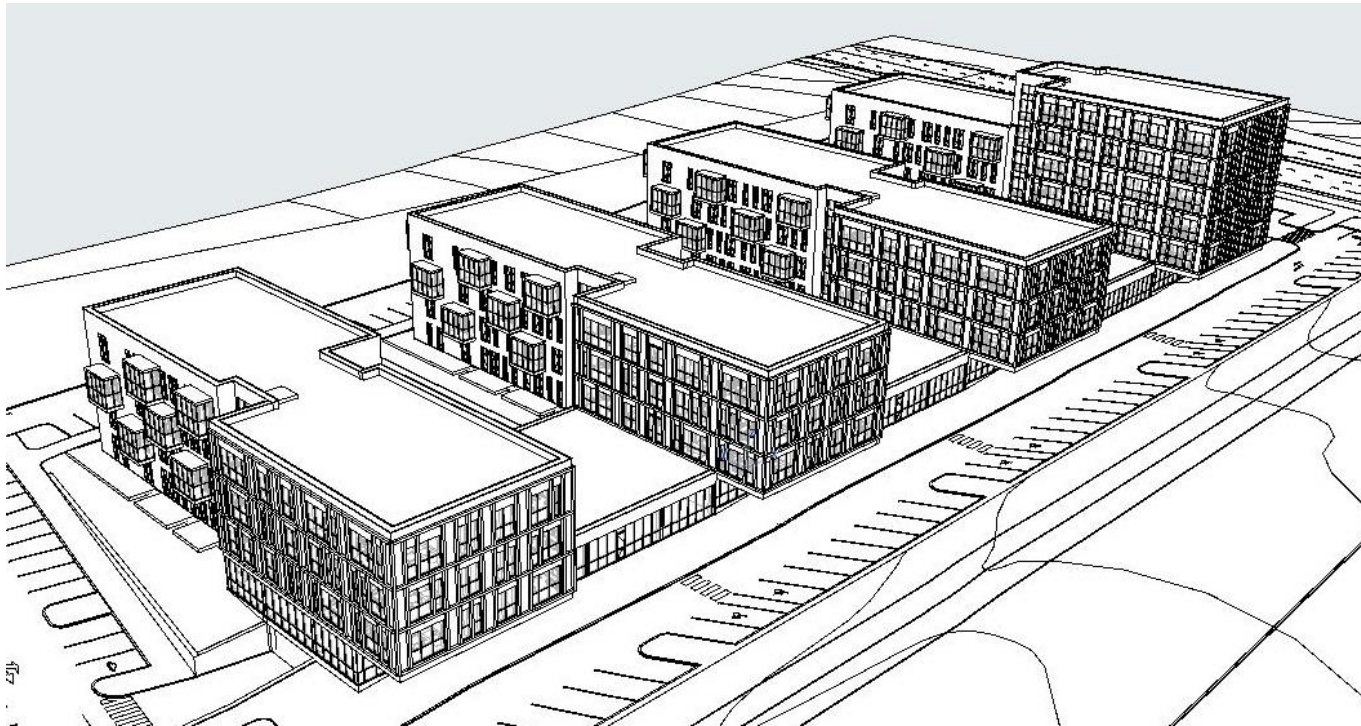

7. PASTATO FUNKCINIŲ RYŠIŲ IR ZONAVIMO SPRENDINIAI

Pro vakarinėje pastato dalyje esantį įvažiavimą patenkama į rūsyje esančią automobilių stovėjimo aikštelę. Iš jos patenkama į keturis vertikalinių ryšių blokus, pro kuriuos patenkama į kituose pastato aukštuose esančius butus.

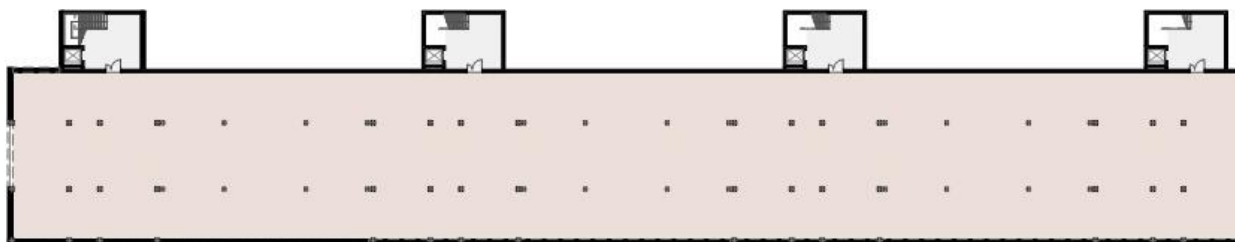

Rūsio funkcinė schema

Pirmojo aukšto pietinėje pusėje projektuojami septyni komercinių patalpų blokai su tiesioginiu patekimu iš lauko. Šios patalpos atskirtos nuo likusio pastato ir neturi funkcinių ryšių su gyvenamosiomis patalpomis. Šiaurinėje pastato dalyje projektuojami keturi korpusai su gyvenamosiomis patalpomis, šiame aukšte į butus patenkama tiesiai iš lauko per privačias terasas. Keturiuose vertikalinių ryšių blokuose projektuojami keturi pagrindiniai įėjimai į gyvenamąsias patalpas.

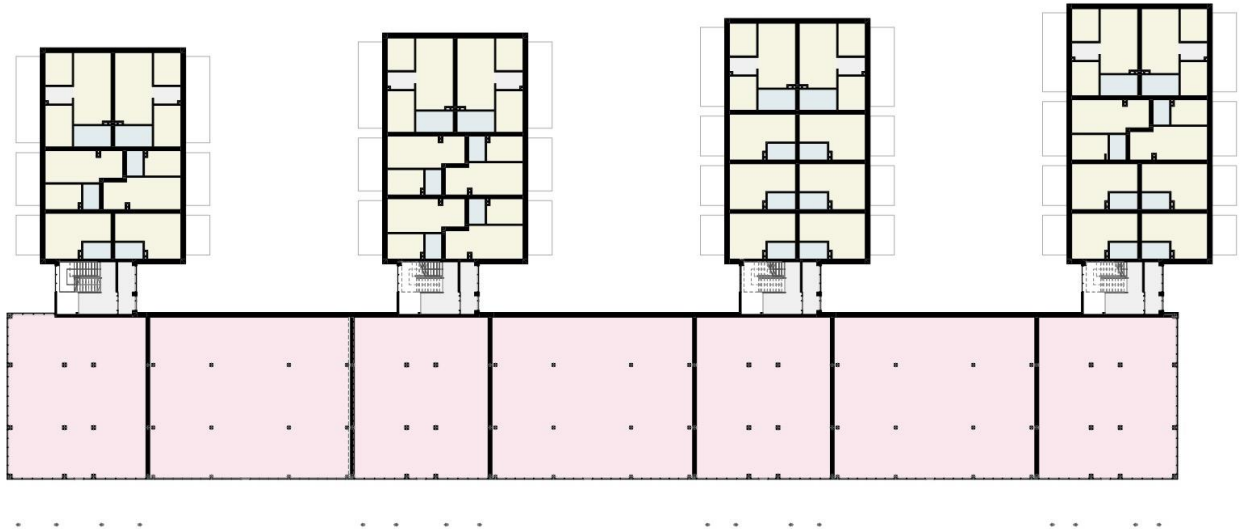

Pirmo aukšto funkcinė schema

Antrame - ketvirtame aukštuose projektuojami aštuoni korpusai su gyvenamosiomis patalpomis, į kurias patenkama per koridorius. Į koridorius patenkama per keturis vertikalinių ryšių blokus. Penktas ir šeštasis aukštai įrengiami tik viename korpuse (pietrytiniame). Jų funkcinė schema analogiška.

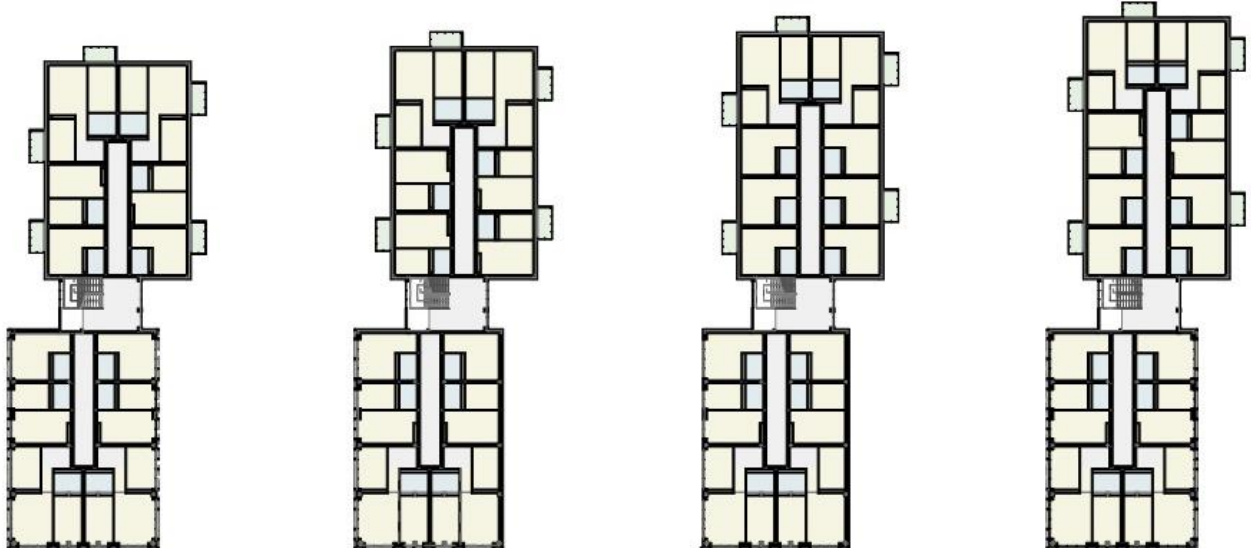

Antro - ketvirto aukštų funkcinė schema

8. Fasadų apdaila

Keturių korpusų, esančių arčiau Liepų gatvės apdailai naudojamos tamsiai pilkos spalvos apdailinės aliuminio kompozito plokštės su baltomis lamelėmis. Korpusai apjungiami vientisu stikliniu pirmo aukšto fasadu. Keturių toliau nuo judrios gatvės esančių korpusų apdailai naudojamas šviesus dekoratyvinis tinkas. Šiose korpusuose projektuojami įstiklinti balkonai su sienele, apdaila - aliuminio kompozito plokštės su medžio imitacija. Vertikalių ryšių blokai apjungiantys korpusus tinkuojami dekoratyviu tinku. Taip pat dviejuose vidiniuose fasaduose arčiau Liepų gatvės atkartojamas tinkuotas fasadas su balkonais.

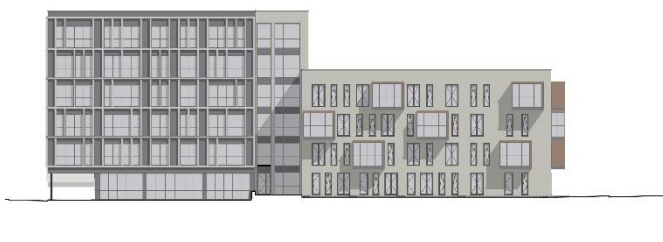
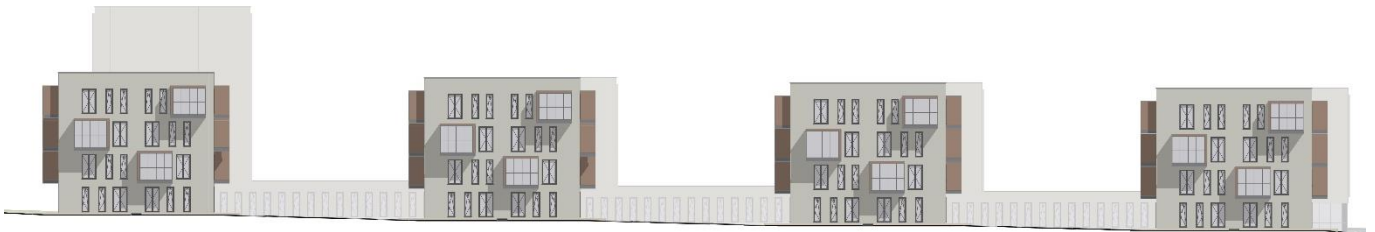

Pastato fasadai

Naudojant skirtingus apdailos sprendimus korpusų grupėms siekiama suteikti pastatui dinamikos, tačiau visame pastate besikartojantis pabirusių langų ir balkonų motyvas bei atsikartojančios medžiagos ir spalvos detalėse apjungia korpusus į vientisą kompleksą. Apdailos medžiagos ir spalvos preliminarios ir bus tikslinamos techninio projekto metu.



Architektūrinių sprendinių inspiracija ir analogai

9. TRUMPAS STATINIO LAIKANČIŲJŲ KONSTRUKCIJŲ APRAŠYMAS

Pastatų pamatai projektuojami pagal inžinerinius geologinius tyrinėjimus. Pirmenybė - gręžtiniai poliniai. Išorės sienos, lifto šachta - silikatiniai blokeliai. Tarpbutinės atitvaros - akyto betono blokeliai. Pertvaros - gipso kartono. Aukštų perdengimai - monolitinos g/b plokštės. Kolonos - monolitinės g/b. Stogas sutapdintas neeksploatuojamas (virš komercinių patalpų eksploatuojamas), danga - ruloninė prilydomoji, apšiltinimas neoporas. Laiptai - monolitiniai g/b.

10. AUTOMOBILIŲ STOVĖJIMO VIETŲ POREIKIS

Statinyje įrengiamos skirtingų paskirčių patalpos (gyvenamosios ir komercinės), todėl statiniui reikalingas automobilių stovėjimo vietų skaičius nustatomas sumuojant kiekvienos paskirties patalpoms reikalingą automobilių stovėjimo vietų skaičių.

Pagal STR 2.06.04:2014 „Gatvės ir vietinės reikšmės keliai. Bendrieji reikalavimai“ 30 lent.:
1.3. gyvenamosios paskirties (trijų ir daugiau butų - daugiabučiai) pastatai - 1 vieta vienam butui;
4. administracinės paskirties pastatai - 1 vieta 25 m² pagrindinio ploto. Komercinės paskirties patalpos nepatenka į 30 lent. Todėl pasirenkamas skaičiavimas pagal artimiausią paskirtį – administracinę.

Viso projektuojami 196 butai. Komercinės paskirties patalpų bendras plotas - 1944,4 m². Numatoma, kad pagrindinis komercinių patalpų plotas sudarys apie 60%. Komercinės paskirties patalpų pagrindinis plotas - 1166,64 m² (tikslinama techninio projekto metu).

Automobilių stovėjimo vietų poreikis gyvenamosioms ir komercinėms patalpoms:

$$196 + (1166,64 \div 25) = 196 + 47 = 243.$$

Pastato rūsyje, automobilių stovėjimo aikštelėje projektuojama 78 vietos, iš jų - 4 žmonėms su negalia. Sklype atviroje automobilių stovėjimo aikštelėje projektuojamos 169 vietos, iš jų - 2 A tipo žmonėms su negalia, 12 B tipo žmonėms su negalia, 33 elektromobiliams.

Viso projektuojama 247 vietos automobilių stovėjimui.

	Turgaus a. 27, Klaipėda 8 46 312458 info@uparchiteltai.lt	Dokumento žymuo		
		2020-11-03 - 01 - PP_AR		
		Lapas	Lapų	Laida
		8	9	0

11. PAGRINDINIAI TECHNINIAI IR PASKIRTIES RODIKLIAI

1 skyrius - Sklypas				
Eil. Nr.	Pagrindiniai techniniai rodikliai	Mato vienetas	Kiekis	Pastabos
1.1	Sklypo plotas	m ²	19400	-
1.2	Sklypo užstatymo plotas	m ²	4025,5	-
1.3	Sklypo užstatymo intensyvumas	%	56,4	-
1.4	Sklypo užstatymo tankis	%	20,8	-
2 skyrius - Pastatas				
Eil. Nr.	Pagrindiniai techniniai rodikliai	Mato vienetas	Kiekis	Pastabos
2.1	Pastato paskirties rodikliai: butų skaičius komercinės paskirties patalpų skaičius	vnt.	196 7	-
2.2	Pastato bendras plotas	m ²	12984,6	-
2.3	Pastato naudingas plotas	m ²	10937,2	-
2.4	Pastato tūris	m ³	68761	-
2.5	Aukštų skaičius	vnt.	6+R	-
2.6	Pastato aukštis	m'	19,96	-
2.7	Butų skaičius, iš jų: 1 kambario 2 kambarių 3 kambarių	vnt.	196 76 60 60	-
2.8	Energinio naudingumo klasė	-	A++	-
2.9	Pastato akustinio komforto sąlygų klasė	-	C	-
2.10	Statinio atsparumo ugniai laipsnis	-	I	-

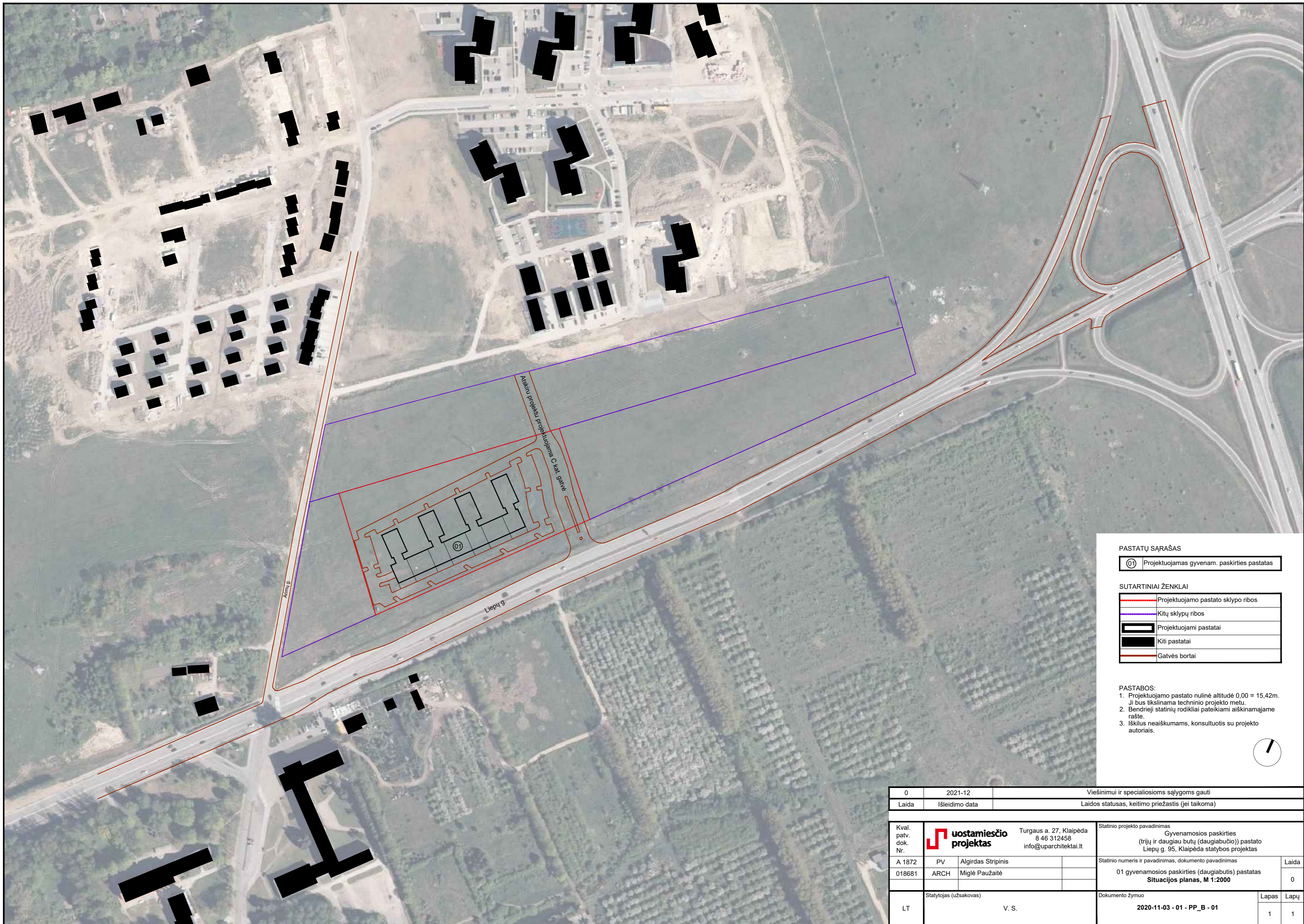

PASTATŲ SĄRAŠAS

①	Projektuojamas gyvenam. paskirties pastatas
---	---

SUTARTINIAI ŽENKLAI

	Projektuojamo pastato sklypo ribos
	Kitų sklypų ribos
	Projektuojami pastatai
	Kiti pastatai
	Gatvės bortai

- PASTABOS:**
1. Projektuojamo pastato nulinė altitudė 0,00 = 15,42m. Ji bus tikslinama techninio projekto metu.
 2. Bendrieji statinių rodikliai pateikiami aiškinamajame rašte.
 3. Iškilus neaiškumams, konsultuotis su projekto autoriais.

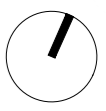

0	2021-12	Viešinimui ir specialiosioms sąlygoms gauti		
Laida	Išleidimo data	Laidos statusas, keitimo priežastis (jei taikoma)		
Kval. patv. dok. Nr.		Turgaus a. 27, Klaipėda 8 46 312458 info@uparchitektai.lt	Statinio projekto pavadinimas Gyvenamosios paskirties (trijų ir daugiau butų (daugiabučio)) pastato Liepų g. 95, Klaipėda statybos projektas	
A 1872	PV	Algirdas Stripinis	Statinio numeris ir pavadinimas, dokumento pavadinimas 01 gyvenamosios paskirties (daugiabutis) pastatas Situacijos planas, M 1:2000	
018681	ARCH	Miglė Paužaitė		
LT	Statytojas (užsakovas)	V. S.	Dokumento žymuo 2020-11-03 - 01 - PP_B - 01	
			Lapas	Lapų
			1	1

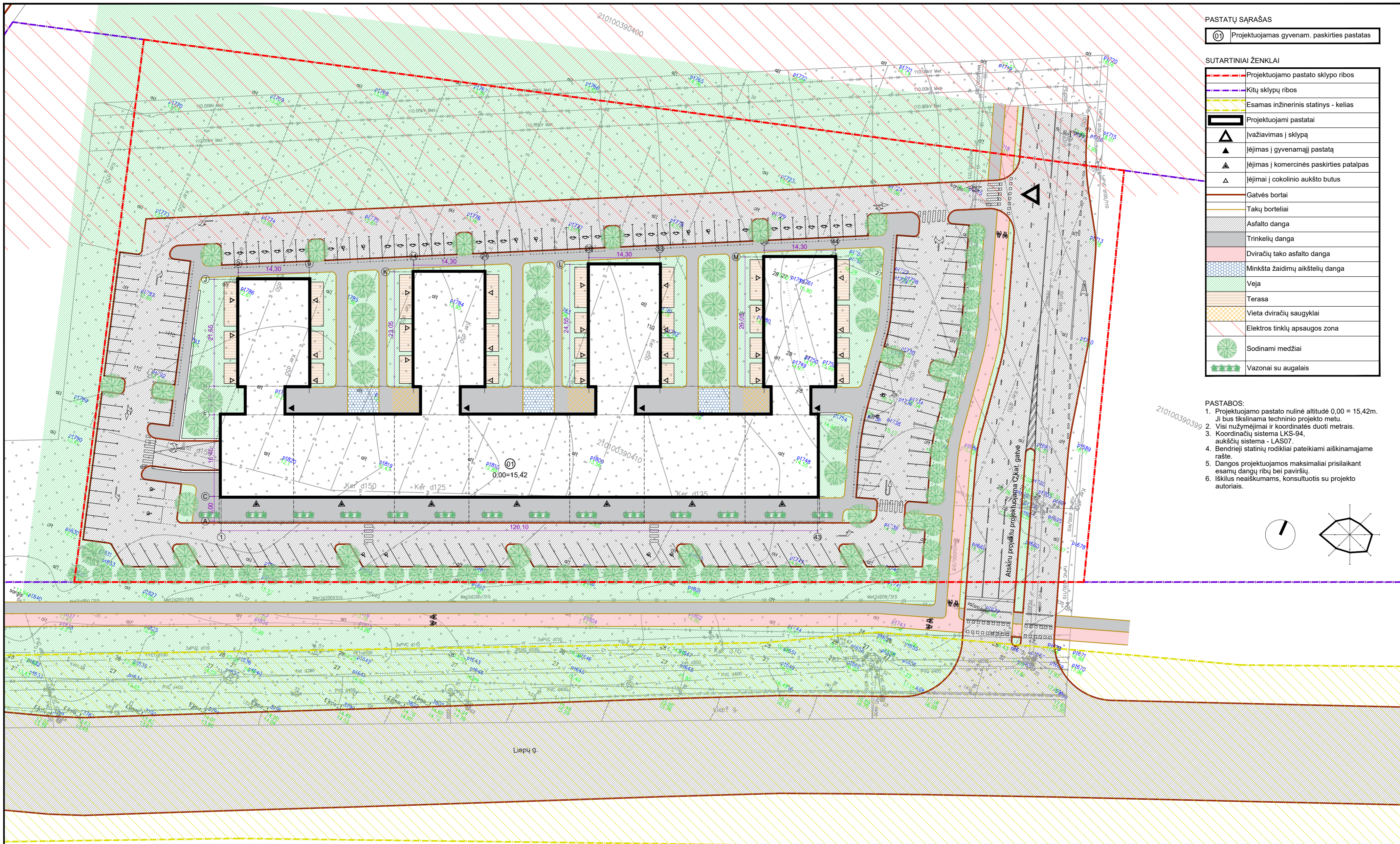

PASTATŲ SARAŠAS

- 01 Projektuojamas gyvenam. paskirties pastatas

SUTARTINIAI ŽENKLAI

	Projektuojamo pastato sklypo ribos
	Kitų sklypų ribos
	Esamas inžinerinis statinys - kelias
	Projektuojami pastatai
	Ivažiavimas į sklypą
	Iėjimas į gyvenamąjį pastatą
	Iėjimas į komercinės paskirties patalpą
	Iėjimai į cokolinio aukšto butus
	Gatvės bortai
	Takų borteliai
	Asfalto danga
	Trinkelų danga
	Dviračių tako asfalto danga
	Minkšta žaidimų aikštelių danga
	Veja
	Terasa
	Vieta dviračių saugykiai
	Elektros tinklų apsaugos zona
	Sodinami medžiai
	Vazonai su augalais

- PASTABOS:
- Projektuojamo pastato nulinė altitudė 0,00 = 15,42m. Ji bus tikslinama techninio projekto metu.
 - Visi nužymėjimai ir koordinatės duoti metrais.
 - Koordinatų sistema LKS-94, aukščių sistema - LAS07.
 - Bendrieji statinių rodikliai pateikiami aiškinamajame rašte.
 - Dangos projektuojamos maksimaliai prisilaikant esamų dangų ribų bei paviršių.
 - Iškilius neaiškumams, konsultuotis su projekto autoriais.

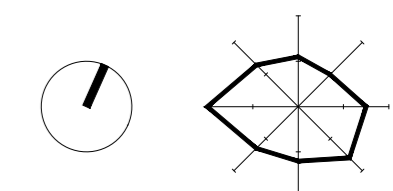

0		2021-12		Viešinimui ir specialiosioms sąlygoms gauti	
Laida		Išleidimo data		Laidos statusas, keitimo priežastis (jei taikoma)	
Suderinimo ID: 21:21:686		Adresas: Liepų g. 95, Klaipėda, Klaipėdos m. sav.			
KOORDINACIŲ SISTEMA: LKS-1994		AUKŠČIŲ SISTEMA: LAS 07		Lapu sk.	Psl. byloje
	Mindaugas GeoDinamika@gmail.com Tel. 86 862 2548 Mindaugas	Minijos g. 42, Klaipėda	Mastelis	M1:500	4
	Kvalifikacijos pažymėjimo Nr. 1GKV-1065	PARAŠAS	DATA		
	VARDAS IR PAVARDE		2021-04		
Direktorius	M. E.				A.V.
Kval. patv. dok. Nr.		Turgaus a. 27, Klaipėda 8 46 312458 info@uparchitektai.lt	Statinio projekto pavadinimas		
A 1872	PV	Algirdas Stripinis	Gyvenamosios paskirties (trijų ir daugiau butų (daugiabučio)) pastato Liepų g. 95, Klaipėda statybos projektas		
018681	ARCH	Miglė Paužaitė	Statinio numeris ir pavadinimas, dokumento pavadinimas		
			01 gyvenamosios paskirties (daugiabutis) pastatas Sklypo planas, M 1:500		
LT	Statytojas (užsakovas)	V. S.	Dokumento žymuo		Lapas Lapų
			2020-11-03 - 01 - PP_B - 02		1 1

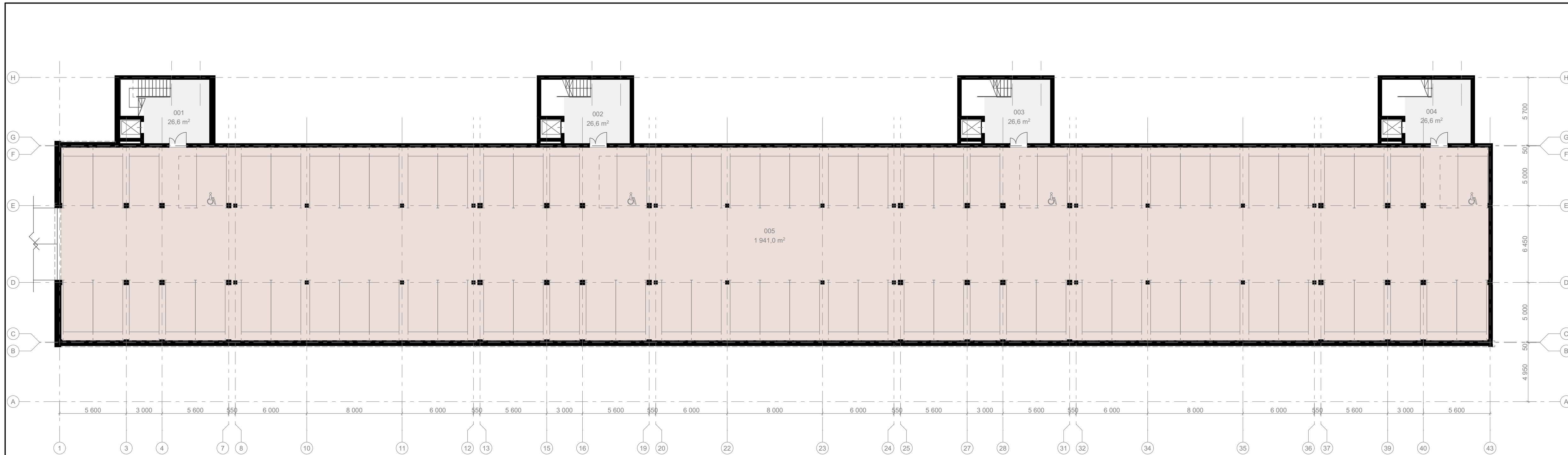

Nr.	Patalpa	Plotas, m²
001	Laiptinė	26,6
002	Laiptinė	26,6
003	Laiptinė	26,6
004	Laiptinė	26,6
005	Automobilių saugykla	1 941,0
		2 047,4 m²

- PASTABOS:
1. Projektuojamo pastato nulinė altitudė 0,00 = 15,42m. Ji bus tikslinama techninio projekto metu.
 2. Matmenys duoti milimetrais, altitudės - metrais.
 3. Planuose rodomas principinis baldų ir įrangos išdėstymas.



0	2021-12	Viešinimui ir specialiosioms sąlygoms gauti
Laida	Išleidimo data	Laidos statusas, keitimo priežastis (jei taikoma)

Kval. patv. dok. Nr.		Turgaus a. 27, Klaipėda 8 46 312458 info@uparchitektai.lt	Statinio projekto pavadinimas		
			Gyvenamosios paskirties (trijų ir daugiau butų (daugiabučio)) pastato Liepų g. 95, Klaipėda statybos projektas		
A 1872	PV	Algirdas Stripinis	Statinio numeris ir pavadinimas, dokumento pavadinimas		
018681	ARCH	Miglė Paužaitė	01 gyvenamosios paskirties (daugiabutis) pastatas Rūsio plano schema, M 1:200		
LT	Statytojas (užsakovas)		Dokumento žymuo	Lapas	Lapų
	V. S.			2020-11-03 - 01 - PP_B - 03	1



PATALPŲ EKSPLIKACIJA

Nr.	Patalpa	Plotas, m²	Nr.	Patalpa	Plotas, m²	Nr.	Patalpa	Plotas, m²	Nr.	Patalpa	Plotas, m²	Nr.	Patalpa	Plotas, m²	Nr.	Patalpa	Plotas, m²	Nr.	Patalpa	Plotas, m²	Nr.	Patalpa	Plotas, m²	Nr.	Patalpa	Plotas, m²	
101	Tambūras	9,6	106-1	Koridorius	5,1	111-1	Gyv. kambarys	25,9	114-2	Gyv. kambarys	28,2	119-1	Gyv. kambarys	26,0	123-2	Gyv. kambarys	25,3	129-1	Gyv. kambarys	26,0	133-1	Koridorius	5,1	137	Komercinė patalpa	234,8	
102	Laiptinė	14,5	106-2	Gyv. kambarys	28,2	111-2	Miegamasis	9,5	114-3	Miegamasis	9,4	119-2	Vonia	4,9	123-3	Miegamasis	9,4	129-2	Vonia	4,9	133-2	Gyv. kambarys	25,3	138	Komercinė patalpa	338,3	
103-1	Gyv. kambarys	26,0	106-3	Miegamasis	9,4	111-3	Vonia	4,4	114-4	Miegamasis	11,9	120-1	Gyv. kambarys	26,0	123-4	Miegamasis	9,8	130-1	Gyv. kambarys	26,0	133-3	Miegamasis	9,4	139	Komercinė patalpa	227,4	
103-2	Vonia	4,9	106-4	Miegamasis	11,9	112-1	Gyv. kambarys	24,9	114-5	Vonia	8,3	120-2	Vonia	4,9	123-5	Vonia	8,3	130-2	Vonia	4,9	133-4	Miegamasis	9,8	140	Komercinė patalpa	341,5	
104-1	Gyv. kambarys	24,9	106-5	Vonia	8,3	112-2	Miegamasis	9,5	115-1	Gyv. kambarys	24,9	121-1	Gyv. kambarys	26,0	124-1	Gyv. kambarys	26,0	131-1	Gyv. kambarys	25,9	133-5	Vonia	8,3	141	Komercinė patalpa	227,4	
104-2	Miegamasis	9,5	107-1	Gyv. kambarys	24,9	112-3	Vonia	4,4	115-2	Miegamasis	9,5	121-2	Vonia	4,9	124-2	Gyv. kambarys	4,9	131-2	Miegamasis	9,7	134-1	Gyv. kambarys	25,9	142	Komercinė patalpa	341,5	
104-3	Vonia	4,4	107-2	Miegamasis	9,5	113-1	Koridorius	5,1	115-3	Vonia	4,4	122-1	Koridorius	5,1	125-1	Gyv. kambarys	26,0	131-3	Vonia	4,4	134-2	Miegamasis	9,5	143	Komercinė patalpa	233,5	
105-1	Koridorius	5,1	107-3	Vonia	4,4	113-2	Gyv. kambarys	28,2	116-1	Gyv. kambarys	25,9	122-2	Gyv. kambarys	25,3	132-1	Koridorius	5,1	131-4	Koridorius	5,1	134-3	Vonia	8,3	144	Komercinė patalpa	338,3	
105-2	Gyv. kambarys	28,2	108-1	Gyv. kambarys	26,0	113-3	Miegamasis	9,4	116-2	Miegamasis	9,5	122-3	Miegamasis	9,4	132-2	Gyv. kambarys	25,3	132-2	Gyv. kambarys	25,3	134-4	Miegamasis	9,8				
105-3	Miegamasis	11,9	108-2	Vonia	4,9	113-4	Miegamasis	11,9	116-3	Vonia	4,4	122-4	Miegamasis	9,8	132-3	Miegamasis	9,8	132-3	Miegamasis	9,8	135-1	Gyv. kambarys	26,0				
105-4	Miegamasis	9,4	109	Tambūras	9,6	113-5	Vonia	8,3	117	Tambūras	9,6	122-5	Vonia	8,3	132-4	Vonia	8,3	135-2	Vonia	4,9	136-1	Gyv. kambarys	26,0				
105-5	Vonia	8,3	110	Laiptinė	14,5	114-1	Koridorius	5,1	118	Laiptinė	14,5	123-1	Koridorius	5,1	132-5	Vonia	8,3	136-2	Vonia	4,9							

PASTABOS:
 1. Projektuojamo pastato nulinė altitudė 0,00 = 15,42m. Ji bus tikslinama techninio projekto metu.
 2. Matmenys duoti milimetrais, altitudės - metrais.
 3. Planuose rodomas principinis baldų ir įrangos išdėstymas.

0	2021-12	Viešinimui ir specialiosioms sąlygoms gauti
Laida	Išleidimo data	Laidos statusas, keitimo priežastis (jei taikoma)

Kval. patv. dok. Nr.		Turgaus a. 27, Klaipėda 8 46 312458 info@uparchitektai.lt	Statinio projekto pavadinimas		Laida
			Gyvenamosios paskirties (trijų ir daugiau butų (daugiabučių)) pastato Liepų g. 95, Klaipėda statybos projektas		
A 1872	PV	Algirdas Stripinis	Statinio numeris ir pavadinimas, dokumento pavadinimas		0
018681	ARCH	Miglė Paužaitė	01 gyvenamosios paskirties (daugiabutis) pastatas Pirmo aukšto plano schema, M 1:200		
LT	Statytojas (užsakovas)		Dokumento žymuo		Lapas
	V. S.		2020-11-03 - 01 - PP_B - 04		Lapų
					1 1

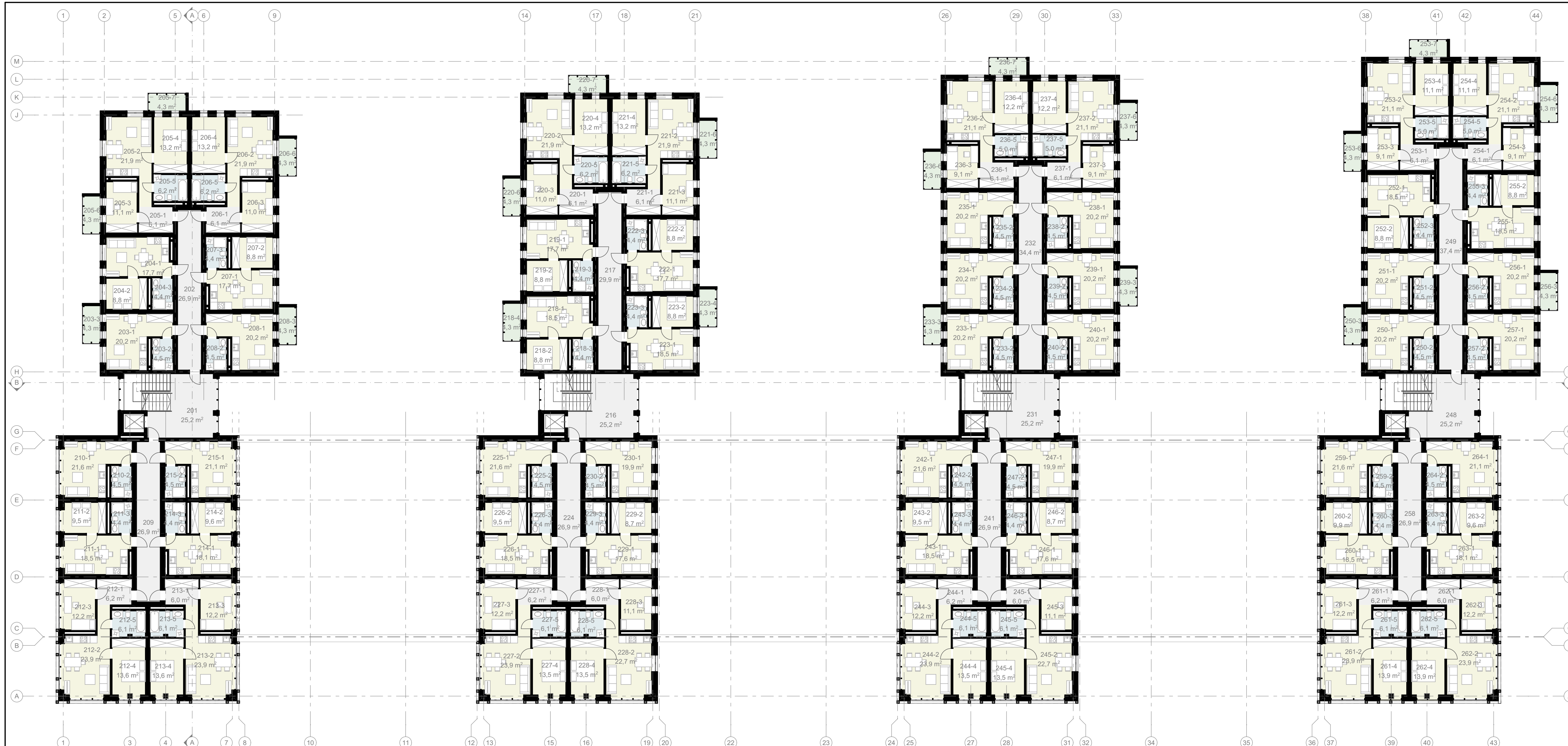

PATALPŲ EKSPLIKACIJA

Nr.	Patalpa	Plotas, m²	Nr.	Patalpa	Plotas, m²	Nr.	Patalpa	Plotas, m²	Nr.	Patalpa	Plotas, m²	Nr.	Patalpa	Plotas, m²	Nr.	Patalpa	Plotas, m²	Nr.	Patalpa	Plotas, m²	Nr.	Patalpa	Plotas, m²			
201	Laiptinė	25,2	207-3	Vonia	4,4	215-1	Gyv. Kambarys	21,1	221-6	Balkonas	4,3	228-5	Vonia	6,1	237-2	Gyv. Kambarys	21,1	245-1	Koridorius	6,0	253-4	Miegamasis	11,1	260-3	Vonia	4,4
202	Koridorius	26,9	208-1	Gyv. Kambarys	20,2	215-2	Vonia	4,5	221-1	Gyv. Kambarys	17,7	229-1	Gyv. Kambarys	17,6	237-3	Miegamasis	9,1	245-2	Gyv. Kambarys	22,7	253-5	Vonia	5,0	261-1	Koridorius	6,2
203-1	Gyv. Kambarys	20,2	208-2	Vonia	4,5	216	Laiptinė	25,2	222-2	Miegamasis	8,8	229-2	Miegamasis	8,7	237-4	Miegamasis	12,2	245-3	Miegamasis	11,1	254-1	Balkonas	4,3	261-2	Gyv. Kambarys	23,9
203-2	Vonia	4,5	208-3	Balkonas	4,3	217	Koridorius	29,9	223-3	Vonia	4,4	229-3	Vonia	4,4	237-5	Vonia	5,0	245-4	Miegamasis	13,5	254-2	Balkonas	4,3	261-3	Miegamasis	12,2
203-3	Balkonas	4,3	209	Koridorius	26,9	218-1	Gyv. Kambarys	18,5	223-4	Balkonas	4,3	230-1	Gyv. Kambarys	19,9	237-6	Balkonas	4,3	245-5	Vonia	6,1	254-3	Gyv. Kambarys	6,1	261-4	Miegamasis	13,9
204-1	Gyv. Kambarys	17,7	210-1	Gyv. Kambarys	21,6	218-2	Miegamasis	8,8	223-2	Miegamasis	8,8	230-2	Vonia	4,5	238-1	Gyv. Kambarys	20,2	246-1	Gyv. Kambarys	17,6	254-4	Gyv. Kambarys	21,1	261-5	Vonia	6,1
204-2	Miegamasis	8,8	210-2	Vonia	4,5	218-3	Vonia	4,4	223-3	Vonia	4,4	231	Laiptinė	25,2	238-2	Vonia	4,5	246-2	Miegamasis	8,7	254-5	Miegamasis	9,1	262-1	Koridorius	6,0
204-3	Vonia	4,4	211-1	Gyv. Kambarys	18,5	218-4	Balkonas	4,3	223-4	Balkonas	4,3	232	Koridorius	34,4	246-3	Vonia	4,4	254-6	Miegamasis	11,1	262-2	Gyv. Kambarys	23,9	262-2	Gyv. Kambarys	23,9
205-1	Koridorius	6,1	211-2	Miegamasis	9,5	219-1	Gyv. Kambarys	17,7	224	Koridorius	26,9	233-1	Gyv. Kambarys	20,2	239-2	Vonia	4,5	247-1	Gyv. Kambarys	19,9	254-7	Vonia	5,0	262-3	Miegamasis	12,2
205-2	Gyv. Kambarys	21,9	211-3	Vonia	4,4	219-2	Miegamasis	8,8	225-1	Gyv. Kambarys	21,6	233-2	Vonia	4,5	239-3	Balkonas	4,3	247-2	Vonia	4,5	254-8	Balkonas	4,3	262-4	Miegamasis	13,9
205-3	Miegamasis	11,1	212-1	Koridorius	6,2	219-3	Vonia	4,4	225-2	Vonia	4,5	233-3	Balkonas	4,3	239-4	Balkonas	20,2	248	Laiptinė	25,2	255-1	Gyv. Kambarys	18,5	262-5	Vonia	6,1
205-4	Miegamasis	13,2	212-2	Gyv. Kambarys	23,9	220-1	Koridorius	6,1	226-1	Gyv. Kambarys	18,5	234-1	Gyv. Kambarys	20,2	240-2	Vonia	4,5	249	Koridorius	37,4	255-2	Miegamasis	8,8	263-1	Gyv. Kambarys	18,1
205-5	Vonia	6,2	212-3	Miegamasis	12,2	220-2	Gyv. Kambarys	21,9	226-2	Miegamasis	9,5	234-2	Vonia	4,5	240-3	Vonia	4,5	250-1	Gyv. Kambarys	20,2	255-3	Vonia	4,4	263-2	Miegamasis	9,6
205-6	Balkonas	4,3	212-4	Miegamasis	13,6	220-3	Miegamasis	11,0	226-3	Vonia	4,4	235-1	Gyv. Kambarys	20,2	242-1	Gyv. Kambarys	21,6	250-2	Vonia	4,5	255-4	Gyv. Kambarys	20,2	263-3	Vonia	4,4
205-7	Balkonas	4,3	212-5	Vonia	6,1	220-4	Miegamasis	13,2	227-1	Koridorius	6,2	235-2	Vonia	4,5	242-2	Vonia	4,5	250-3	Balkonas	4,3	256-1	Vonia	4,5	264-1	Gyv. Kambarys	21,1
206-1	Koridorius	6,1	213-1	Koridorius	6,0	220-5	Vonia	6,2	227-2	Gyv. Kambarys	23,9	236-1	Koridorius	6,1	243-1	Gyv. Kambarys	18,5	251-1	Gyv. Kambarys	20,2	256-2	Vonia	4,5	264-2	Vonia	4,5
206-2	Gyv. Kambarys	21,9	213-2	Gyv. Kambarys	23,9	220-6	Balkonas	4,3	227-3	Miegamasis	12,2	236-2	Gyv. Kambarys	21,1	243-2	Miegamasis	9,5	251-2	Vonia	4,5	257-1	Gyv. Kambarys	20,2	264-3	Vonia	4,5
206-3	Miegamasis	11,0	213-3	Miegamasis	12,2	221-1	Balkonas	4,3	227-4	Miegamasis	13,5	236-3	Miegamasis	9,1	243-3	Vonia	4,4	252-1	Gyv. Kambarys	18,5	257-2	Vonia	4,5	264-4	Gyv. Kambarys	21,1
206-4	Miegamasis	13,2	213-4	Miegamasis	13,6	221-2	Koridorius	6,1	227-5	Vonia	6,1	236-4	Miegamasis	12,2	244-1	Koridorius	6,2	252-2	Miegamasis	8,8	258	Koridorius	26,9	264-5	Vonia	4,5
206-5	Vonia	6,2	213-5	Vonia	6,1	221-3	Gyv. Kambarys	21,9	228-1	Koridorius	6,0	236-5	Vonia	5,0	244-2	Gyv. Kambarys	23,9	252-3	Vonia	4,4	259-1	Gyv. Kambarys	21,6	264-6	Vonia	4,5
206-6	Balkonas	4,3	214-1	Gyv. Kambarys	18,1	221-4	Miegamasis	11,1	228-2	Gyv. Kambarys	22,7	236-6	Balkonas	4,3	244-3	Miegamasis	12,2	253-1	Koridorius	6,1	259-2	Vonia	4,5	264-7	Vonia	4,5
207-1	Gyv. Kambarys	17,7	214-2	Miegamasis	9,6	221-5	Miegamasis	13,2	228-3	Miegamasis	11,1	236-7	Balkonas	4,3	244-4	Miegamasis	13,5	253-2	Gyv. Kambarys	21,1	260-1	Gyv. Kambarys	18,5	264-8	Vonia	4,5
207-2	Miegamasis	8,8	214-3	Vonia	4,4	221-6	Vonia	6,2	228-4	Miegamasis	13,5	237-1	Koridorius	6,1	244-5	Vonia	6,1	253-3	Miegamasis	9,1	260-2	Miegamasis	9,9	264-9	Vonia	4,5

PASTABOS:
 1. Projektuojamo pastato nulinė altitudė 0,00 = 15,42m. Ji bus tikslinama techninio projekto metu.
 2. Matmenys duoti milimetrais, altitudės - metrais.
 3. Planuose rodomas principinis baldų ir įrangos išdėstymas.

0	2021-12	Viešinimui ir specialiosioms sąlygoms gauti
Laida	Išleidimo data	Laidos statusas, keitimo priežastis (jei taikoma)

Kval. patv. dok. Nr.		Turgaus a. 27, Klaipėda 8 46 312458 info@uparchitektai.lt	Statinio projekto pavadinimas	
			Gyvenamosios paskirties (trijų ir daugiau butų (daugiabučio) pastato Liepų g. 95, Klaipėda) statybos projektas	
A 1872	PV	Algirdas Stripinis	Statinio numeris ir pavadinimas	Laida
018681	ARCH	Miglė Paužaitė	01 gyvenamosios paskirties (daugiabutis) pastatas Antro, trečio ir ketvirtjo aukštų plano schema, M 1:200	0
LT	Statytojas (užsakovas)	V. S.	Dokumento žymuo	
			2020-11-03 - 01 - PP_B - 05	Lapas Lapų
				1 1

2 366,2 m²

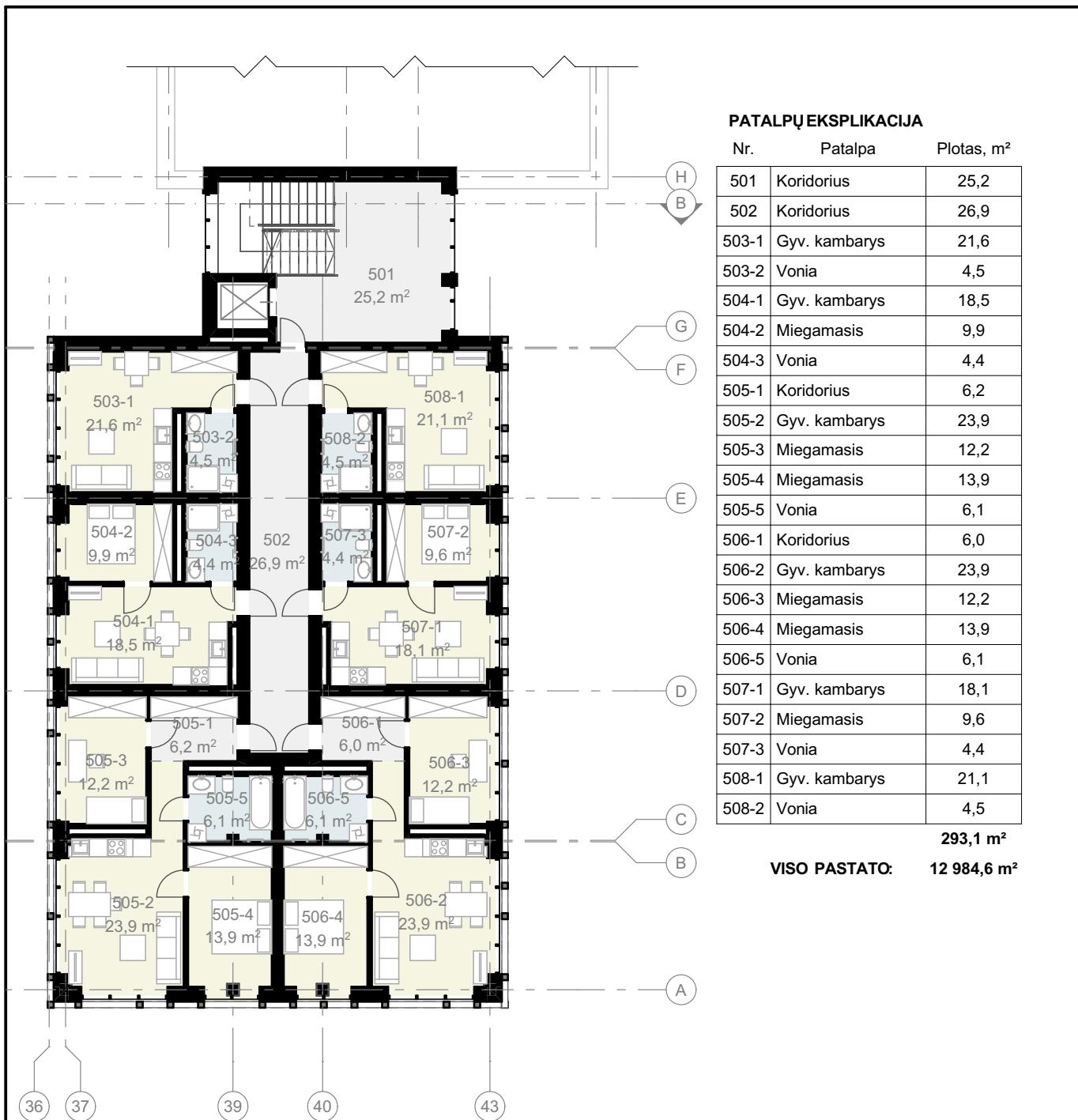

PATALPŲ EKSPLIKACIJA

Nr.	Patalpa	Plotas, m ²
501	Koridorius	25,2
502	Koridorius	26,9
503-1	Gyv. kambarys	21,6
503-2	Vonia	4,5
504-1	Gyv. kambarys	18,5
504-2	Miegamasis	9,9
504-3	Vonia	4,4
505-1	Koridorius	6,2
505-2	Gyv. kambarys	23,9
505-3	Miegamasis	12,2
505-4	Miegamasis	13,9
505-5	Vonia	6,1
506-1	Koridorius	6,0
506-2	Gyv. kambarys	23,9
506-3	Miegamasis	12,2
506-4	Miegamasis	13,9
506-5	Vonia	6,1
507-1	Gyv. kambarys	18,1
507-2	Miegamasis	9,6
507-3	Vonia	4,4
508-1	Gyv. kambarys	21,1
508-2	Vonia	4,5

293,1 m²

VISO PASTATO: 12 984,6 m²



PASTABOS:

1. Projektuojamo pastato nulinė altitudė 0,00 = 15,42m. Ji bus tikslinama techninio projekto metu.
2. Matmenys duoti milimetrais, altitudės - metrais.
3. Planuose rodomas principinis baldų ir įrangos išdėstymas.

0	2021-12	Viešinimui ir specialiosioms sąlygoms gauti		
Laida	Išleidimo data	Laidos statusas, keitimo priežastis (jei taikoma)		
Kval. patv. dok. Nr.			Turgaus a. 27, Klaipėda 8 46 312458 info@uparchitektai.lt	
A 1872	PV	Algirdas Stripinis	Statinio projekto pavadinimas	
018681	ARCH	Miglė Paužaitė	Gyvenamosios paskirties (trijų ir daugiau butų (daugiabučio)) pastato Liepų g. 95, Klaipėda statybos projektas	
			Statinio numeris ir pavadinimas, dokumento pavadinimas	
			01 gyvenamosios paskirties (daugiabutis) pastatas Penkto ir šešto aukštų plano schema, M 1:200	
			Laida	
			0	
LT	Statytojas (užsakovas)		Dokumento žymuo	
	V. S.		2020-11-03 - 01 - PP_B - 06	
			Lapas	Lapų
			1	1

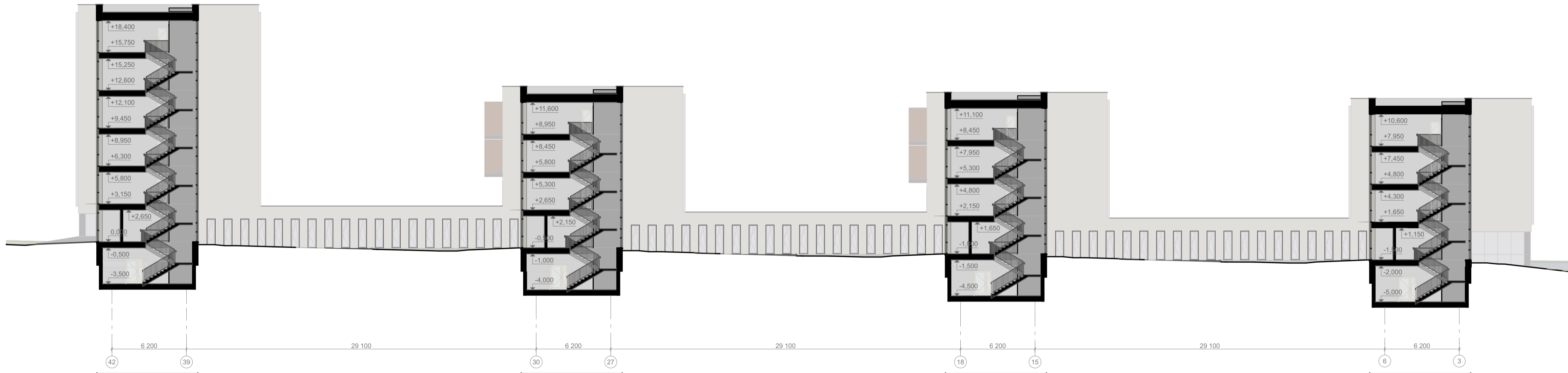

PASTABOS:
 1. Projektuojamo pastato nulinė altitudė 0,00 = 15,42m. Ji bus tikslinama techninio projekto metu.
 2. Matmenys duoti milimetrais, altitudės - metrais.

0	2021-12	Viešinimui ir specialiosioms sąlygoms gauti	
Laida	Išleidimo data	Laidos statusas, keitimo priežastis (jei taikoma)	
Kval. patv. dok. Nr.	uostamiesčio projektas	Turgaus a. 27, Klaipėda 8 46 312458 info@uparchitektai.lt	Statinio projekto pavadinimas Gyvenamosios paskirties (trijų ir daugiau butų (daugiabučio)) pastato Liepų g. 95, Klaipėda statybos projektas
A 1872	PV	Algirdas Stripinis	Statinio numeris ir pavadinimas, dokumento pavadinimas 01 gyvenamosios paskirties (daugiabutis) pastatas Pjūvių A-A ir B-B schemos, M 1:200
018681	ARCH	Miglė Paužaitė	
LT	Statytojas (užsakovas) V. S.		Dokumento žymuo 2020-11-03 - 01 - PP_B - 07
			Lapas
			Lapų
			1
			1



SUTARTINIAI ŽYMĖJIMAI

Žymėjimas	Pavadinimas	Medžiaga	Spalva
	Sienos	Tinkas	RAL 9003
	Sienos	Apdailinė plokštė (aliuminio kompozitas)	RAL 7015
	Sienos	Apdailinė plokštė (aliuminio kompozitas)	Medžio imitacija
	Cokolis	Klinkeris	Tamsiai pilka

PASTABOS:

1. Projektuojamo pastato nulinė altitudė 0,00 = 15,42m. Ji bus tikslinama techninio projekto metu.
2. Matmenys duoti milimetrais, altitudės - metrais.
3. Apdailos medžiagos ir spalvos nurodytos preliminaros ir bus tikslinamos techninio projekto metu.

0	2021-12	Viešiniui ir specialiosioms sąlygoms gauti
Laida	Išleidimo data	Laidos statusas, keitimo priežastis (jei taikoma)

Kval. patv. dok. Nr.		Turgaus a. 27, Klaipėda 8 46 312458 info@uparchitektai.lt	Statinio projekto pavadinimas		
			Gyvenamosios paskirties (trijų ir daugiau butų (daugiabučio)) pastato Liepų g. 95, Klaipėda statybos projektas		
A 1872	PV	Algirdas Stripinis	Statinio numeris ir pavadinimas, dokumento pavadinimas		
018681	ARCH	Miglė Paužaitė	01 gyvenamosios paskirties (daugiabutis) pastatas Pietinis ir šiaurinis fasadai, M 1:200		
LT	Statytojas (užsakovas)		Dokumento žymuo	Lapas	Lapų
	V. S.			2020-11-03 - 01 - PP_B - 08	1



SUTARTINIAI ŽYMĖJIMAI

Žymėjimas	Pavadinimas	Medžiaga	Spalva
	Sienos	Tinkas	RAL 9003
	Sienos	Apdailinė plokštė (aluminio kompozitas)	RAL 7015
	Sienos	Apdailinė plokštė (aluminio kompozitas)	Medžio imitacija
	Cokolis	Klinkeris	Tamsiai pilka

PASTABOS:

1. Projektuojamo pastato nulinė altitudė 0,00 = 15,42m. Ji bus tikslinama techninio projekto metu.
2. Matmenys duoti milimetrais, altitudės - metrais.
3. Apdailos medžiagos ir spalvos nurodytos preliminaros ir bus tikslinamos techninio projekto metu.

0	2021-12	Viešinimui ir specialiosioms sąlygoms gauti
Laida	Išleidimo data	Laidos statusas, keitimo priežastis (jei taikoma)

Kval. patv. dok. Nr.			Turgaus a. 27, Klaipėda 8 46 312458 info@uparchitektai.lt	Statinio projekto pavadinimas		
				Gyvenamosios paskirties (trijų ir daugiau butų (daugiabučio)) pastato Liepų g. 95, Klaipėda statybos projektas		
A 1872	PV	Algirdas Stripinis	Statinio numeris ir pavadinimas, dokumento pavadinimas	Laida	0	
018681	ARCH	Miglė Paužaitė				01 gyvenamosios paskirties (daugiabutis) pastatas Rytinis ir vakarinis fasadai, M 1:200
LT	Statytojas (užsakovas)	V. S.	Dokumento žymuo	Lapas	Lapų	
			2020-11-03 - 01 - PP_B - 09	1	1	



0	2021-12	Viešinimui ir specialiosioms sąlygoms gauti
Laida	Išleidimo data	Laidos statusas, keitimo priežastis (jei taikoma)

Kval. patv. dok. Nr.			Turgaus a. 27, Klaipėda 8 46 312458 info@uparchitektai.lt		Statinio projekto pavadinimas Gyvenamosios paskirties (trijų ir daugiau butų (daugiabučio)) pastato Liepų g. 95, Klaipėda statybos projektas		
	A 1872	PV	Algirdas Stripinis		Statinio numeris ir pavadinimas, dokumento pavadinimas 01 gyvenamosios paskirties (daugiabutis) pastatas Vizualizacijos		
018681	ARCH	Miglė Paužaitė			Laida	0	
LT	Statytojas (užsakovas)		V. S.		Dokumento žymuo	Lapas	
					2020-11-03 - 01 - PP_B - 10	Lapų	
						1	6



0	2021-12	Viešinimui ir specialiosioms sąlygoms gauti			
Laida	Išleidimo data	Laidos statusas, keitimo priežastis (jei taikoma)			
Kval. patv. dok. Nr.	 Turgaus a. 27, Klaipėda 8 46 312458 info@uparchitektai.lt		Statinio projekto pavadinimas Gyvenamosios paskirties (trijų ir daugiau butų (daugiabučio)) pastato Liepų g. 95, Klaipėda statybos projektas		
A 1872	PV	Algirdas Stripinis	Statinio numeris ir pavadinimas, dokumento pavadinimas 01 gyvenamosios paskirties (daugiabutis) pastatas Vizualizacijos	Laida	
018681	ARCH	Miglė Paužaitė		0	
LT	Statytojas (užsakovas) V. S.		Dokumento žymuo 2020-11-03 - 01 - PP_B - 10	Lapas	Lapų
				2	6

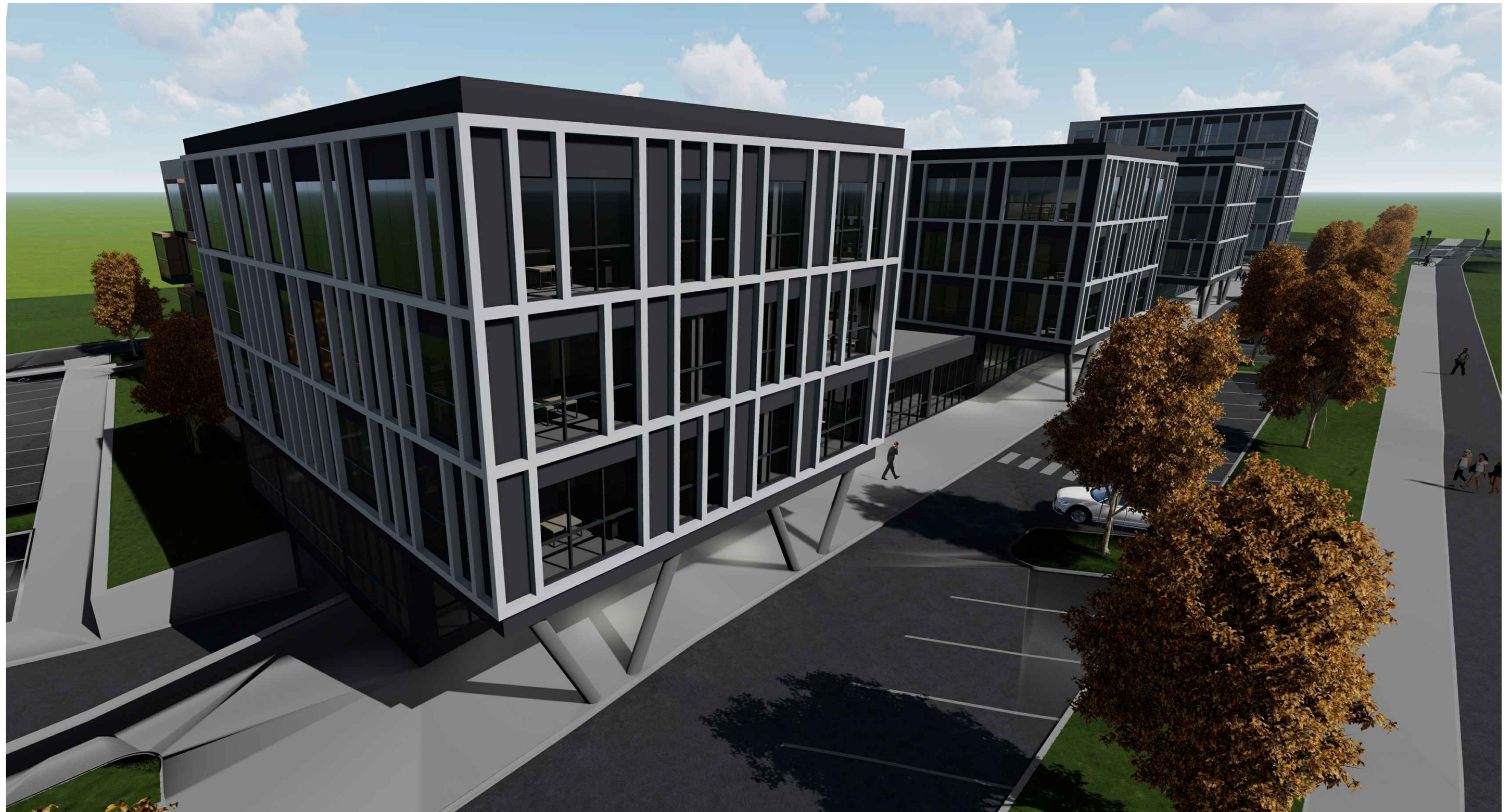

0	2021-12	Viešinimui ir specialiosioms sąlygoms gauti
Laida	Išleidimo data	Laidos statusas, keitimo priežastis (jei taikoma)

Kval. patv. dok. Nr.	 uostamiesčio projektas		Turgaus a. 27, Klaipėda 8 46 312458 info@uparchitektai.lt		Statinio projekto pavadinimas Gyvenamosios paskirties (trijų ir daugiau butų (daugiabučio)) pastato Liepų g. 95, Klaipėda statybos projektas	
	A 1872	PV	Algirdas Stripinis		Statinio numeris ir pavadinimas, dokumento pavadinimas	
018681	ARCH	Miglė Paužaitė		01 gyvenamosios paskirties (daugiabutis) pastatas Vizualizacijos		Laida 0
LT	Statytojas (užsakovas)		V. S.		Dokumento žymuo	Lapas 3
					2020-11-03 - 01 - PP_B - 10	Lapų 6

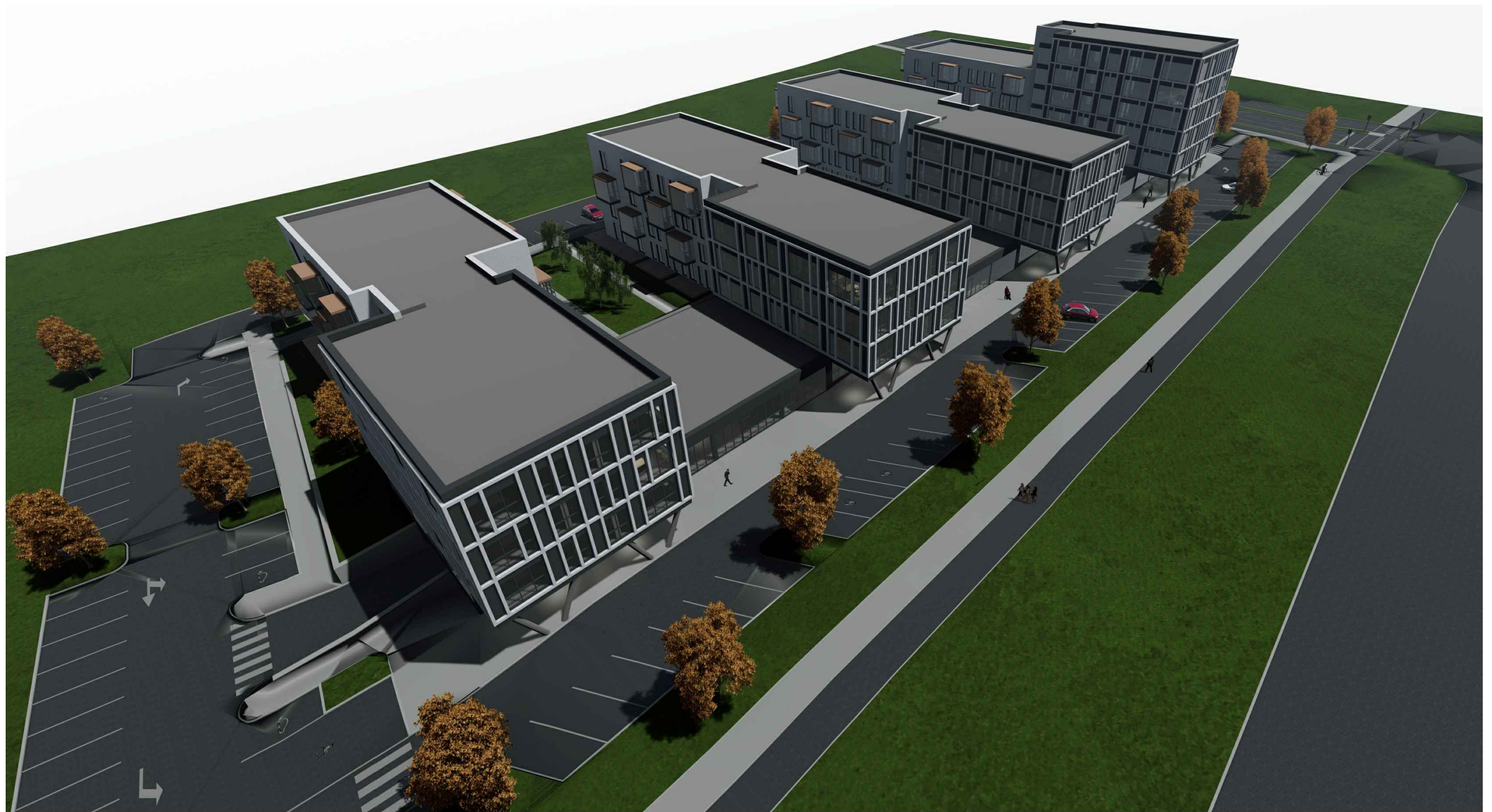

0	2021-12	Viešinimui ir specialiosioms sąlygoms gauti
Laida	Išleidimo data	Laidos statusas, keitimo priežastis (jei taikoma)

Kval. patv. dok. Nr.		Turgaus a. 27, Klaipėda 8 46 312458 info@uparchitektai.lt	Statinio projekto pavadinimas		
			Gyvenamosios paskirties (trijų ir daugiau butų (daugiabučio)) pastato Liepų g. 95, Klaipėda statybos projektas		
A 1872	PV	Algirdas Stripinis	Statinio numeris ir pavadinimas, dokumento pavadinimas		Laida
018681	ARCH	Miglė Paužaitė	01 gyvenamosios paskirties (daugiabutis) pastatas Vizualizacijos		0
LT	Statytojas (užsakovas) V. S.		Dokumento žymuo 2020-11-03 - 01 - PP_B - 10		Lapas 4
					Lapų 6



0	2021-12	Viešinimui ir specialiosioms sąlygoms gauti			
Laida	Išleidimo data	Laidos statusas, keitimo priežastis (jei taikoma)			
Kval. patv. dok. Nr.	 Turgaus a. 27, Klaipėda 8 46 312458 info@uparchitektai.lt		Statinio projekto pavadinimas Gyvenamosios paskirties (trijų ir daugiau butų (daugiabučio)) pastato Liepų g. 95, Klaipėda statybos projektas		
A 1872	PV	Algirdas Stripinis	Statinio numeris ir pavadinimas, dokumento pavadinimas 01 gyvenamosios paskirties (daugiabutis) pastatas Vizualizacijos	Laida	
018681	ARCH	Miglė Paužaitė		0	
LT	Statytojas (užsakovas) V. S.		Dokumento žymuo 2020-11-03 - 01 - PP_B - 10	Lapas	Lapų
				5	6



0	2021-12	Viešinimui ir specialiosioms sąlygoms gauti		
Laida	Išleidimo data	Laidos statusas, keitimo priežastis (jei taikoma)		
Kval. patv. dok. Nr.	 uostamiesčio projektas		Turgaus a. 27, Klaipėda 8 46 312458 info@uparchitektai.lt	
A 1872	PV	Algirdas Stripinis	Statinio projekto pavadinimas Gyvenamosios paskirties (trijų ir daugiau butų (daugiabučio)) pastato Liepų g. 95, Klaipėda statybos projektas	
018681	ARCH	Miglė Paužaitė	Statinio numeris ir pavadinimas, dokumento pavadinimas 01 gyvenamosios paskirties (daugiabutis) pastatas Vizualizacijos	Laida 0
LT	Statytojas (užsakovas) V. S.		Dokumento žymuo 2020-11-03 - 01 - PP_B - 10	Lapas 6 Lapų 6