



---

**PAGALBINIO ŪKIO PASKIRTIES PASTATO (7.17),  
LAPUOČIŲ G. 11, ALKSNIŲ K., DAUPARŲ - KVIETINIŲ  
SEN., KLAIPĖDOS R., NAUJOS STATYBOS PROJEKTAS**

---

**PROJEKTINIAI PASIŪLYMAI**  
2021/48-PP

<b>PROJEKTO PAVADINIMAS</b>	Pagalbinio ūkio paskirties pastato (7.17), Lapuočių g. 11, Alksnių k., Dauparų-Kvietinių sen., Klaipėdos r., naujos statybos projektas
<b>STATYTOJAS</b>	E. R.
<b>STATINIO ADRESAS</b>	Lapuočių g. 11, Alksnių k., Dauparų-Kvietinių sen., Klaipėdos r.
<b>STATYBOS RŪŠIS</b>	Nauja statyba
<b>NAUDOJIMO PASKIRTIS</b>	Pagalbinio ūkio paskirties pastatas (7.17)
<b>STATINIO KATEGORIJA</b>	Neypatingasis
<b>PROJEKTO ETAPAS</b>	Projektinis pasiūlymas (PP)
<b>PROJEKTO NUMERIS</b>	2021/48
<b>PROJEKTO VADOVAS</b>	E. Narmontas (36929)

Projektavimo studijos „Archera“, UAB



direktorius E. NARMONTAS

# AIŠKINAMASIS RAŠTAS

## 1. BENDRIEJI DUOMENYS

- **Projekto pavadinimas:** Pagalbinio ūkio paskirties pastato (7.17.) Lapuočių g. 11, Alksnių k., Dauparų-Kvietinių sen., Klaipėdos r. naujos statybos projektas;
- **Statytojas (užsakovas):** Žemės sklypo savininkas bei projektinių pasiūlymų užsakovas yra E.R.;
- **Statinio adresas:** Lapuočių g. 11, Alksnių k., Dauparų-Kvietinių sen., Klaipėdos r.;
- **Statinio paskirtis.** Pagalbinio ūkio paskirties pastatas (7.17.);
- **Statybos rūšis.** Vadovaujantis STR 01.01.08:2002, statybos rūšis yra nauja statyba;
- **Statinių kategorija.** Projektuojamas pastatas priskiriamas neypatingųjų statinių kategorijai.
- **Projektuotojas.** Projektinius pasiūlymus parengė Projektavimo studija „Archera“, UAB. Projekto vadovas Egidijus Narmontas, kvalifikaciją patvirtinantis dokumentas: 36929;
- **Projektavimo etapai (stadijos).** Projektiniai pasiūlymai.

## 2. TRUMPAS STATYBOS SKLYPO APIBŪDINIMAS

### • **Apkrovos, poveikiai, klimatinės sąlygos.**

Pagal RSN 156-94 „Statybinė klimatologija“ duomenis Klaipėdos rajone yra sekančios klimatinės sąlygos:

Vidutinė metinė oro temperatūra .....	+7,0 °C;
Šalčiausio penkiadienio oro temperatūra .....	-20 °C;
Santykinis metinis oro drėgnumas .....	81 %;
Vidutinis metinis kritulių kiekis .....	788 mm;
Maksimalus paros kritulių kiekis (absoliutus maksimumas) .....	103,80 mm;
Vyraujančios stipriausių vėjų kryptys: sausio mėn. – iš R, PR, PV, V; liepos mėn. – iš Š, PV, V, ŠV;	
Vidutinis metinis vėjo greitis .....	5,2 m/s.

Pagal STR 2.05.04:2003 „Poveikiai ir apkrovos“ Klaipėdos raj. priskiriamas III - ajam vėjo apkrovos rajonui su pagrindine atskaitine vėjo greičio reikšme 32 m/s.

Pagal STR 2.05.04:2003 „Poveikiai ir apkrovos“ Klaipėdos raj. priskiriamas I - ajam sniego apkrovos rajonui su sniego antžeminės apkrovos charakteristinė reikšme 1,2 kN/m<sup>2</sup>.

**Žemės sklypas.** Žemės sklypas yra Klaipėdos rajono centrinėje dalyje, Dauparų-Kvietinių seniūnijoje, Alksnių kaime, Lapuočių g. 11. Sklypas nuosavybės teise priklauso E.R. ir N. R. Sklypo gretimybėse – mažaaukštės gyvenamosios paskirties sklypų kvartalas, dirbamos pievos, laukai, miškinga teritorija, aplink yra ir pavienių sodybų, ūkių.

**Sklypas, adresu Lapuočių g. 11, Alksnių k., Dauparų-Kvietinių sen., Klaipėdos r.** - netaisyklingos formos, plotas – 1,9478 ha. Kadastro Nr. 5510/0003:855, žemės sklypo unikalus Nr. 4400-5716-8324.

**Pagrindinė tikslinė žemės naudojimo paskirtis:** Kita (žemės sklypo naudojimo būdas – Vienbučių ir dvibučių gyvenamųjų pastatų teritorijos).

### **Žemės naudojimo apribojimai:**

- Melioruotos žemės ir melioracijos statinių apsaugos (VI skyrius, antrasis skirsnis) – 1,9478 ha.

**Sklype esantys statiniai.** Žemės sklype statinių nėra. Atskiru projektu sklype projektuojamas gyvenamosios paskirties vieno buto pastatas su priklausiniais (artezinis gręžinys, nuotekų valymo įrenginys).

0	2021 12	PROJEKTINIAMS PASIŪLYMAMS		
LAIDA	ISLEIDIMO DATA	LAIDOS STATUSAS, KEITIMO PRIEŽASTIS (JEI TAIKOMA)		
KVAL. PATV. DOK.NR.	 Projektavimo studija "Archera", UAB, Jm. k. 303274162; Kęstučio g. 11-1, Telšiai. Tel: +370 605 95977		STATINIO PROJEKTO PAVADINIMAS Pagalbinio ūkio paskirties pastato (7.17.) Lapuočių g. 11, Alksnių k., Dauparų-Kvietinių sen., Klaipėdos r. naujos statybos projektas	
36929	PV	E. Narmontas	STATINIO NUMERIS IR PAVADINIMAS Pagalbinio ūkio paskirties pastatas (7.17)	
	PV asist.	E. Skeivienė		
A 2083	PDV	E. Narmontas	DOKUMENTO PAVADINIMAS Aiškinamasis raštas	
			LAIDA	0
LT	STATYTOJAS IR (ARBA) UŽSAKOVAS E. R.		DOKUMENTO ŽYMUO 2021/48-PP-AR	LAPAS 1
			LAPŲ	3

**Higieninė ir ekologinė situacija:** Sklypo sanitarinė ir ekologinė situacija yra normali. Sklype nėra susikaupusių šiukšlių ar aplinkai kenksmingų medžiagų. Sklype nėra gamybinių objektų.



1 pav. Ištrauka iš Klaipėdos rajono bendrojo plano

**Atitikimas patvirtintiems teritorijų planavimo dokumentams.**

Ištrauka iš teritorijos Klaipėdos rajono bendrojo plano (tarybos sprendimas 2020-08-20 Nr. T11-333). Projektuojamas pastatas patenka į gyvenamąją teritoriją, skirtą gyvenamųjų namų statybai.

Pastato vieta parinkta išlaikant atstumus nuo esamų inžinerinių tinklų apsaugos zonų, arba inžineriniai tinklai statytojo lėšomis perkeliama taip, kad pastatas išlaikytų atstumus nuo naujai įrengtų inžinerinių tinklų apsaugos zonų.

**Žemės sklypo teritorijos naudojimo reglamento parametrai:**

	Projektuojamo pastato užstatymo rodikliai	Užstatymo rodikliai pagal STR 2.02.09:2005
Sklypo užstatymo intensyvumas	4,97 %	-
Sklypo užstatymo tankumas	5,74 %	10,75
Pastatų aukštingumas	5,70 m	-

**3. PROJEKTINIŲ SPRENDINIŲ APRAŠYMAS**

Projektinių pasiūlymų tikslas – agalinio ūkio paskirties (7.17.) pastato nauja statyba.

Pastatas projektuojamas remiantis projektavimo užduotimi bei patvirtinta projektinių pasiūlymų rengimo užduotimi. Projektiniai pasiūlymai parengti vadovaujantis STR 2.02.01:2004 „Gyvenamieji pastatai“ ir STR 2.02.09:2005 „Vienbučiai ir dvibučiai gyvenamieji pastatai“.

Pastato sprendiniai atitinka galiojančius Statybos techninius reglamentus, higienos normas, teritorijų planavimo dokumentus, esminius statinio architektūros, aplinkos reikalavimus.

**Pastato architektūra (aukštingumas, tūris, fasadų sprendiniai).**

Pastato techniniai rodikliai:

- Pastato bendras plotas: 800,00 m<sup>2</sup>;
- Pastato tūris: 4153 m<sup>3</sup>
- Užstatymo plotas: 812,04 m<sup>2</sup>;

2021/48-PP-AR	Lapas	Lapų
	2	3

- Aukštų skaičius: 1.

Tūrinis sprendimas paremtas funkcinė schema. Projektuojama viena patalpa, kurioje atskirtos atskiros zonos skirtingoms funkcijoms: 300 m<sup>2</sup> angaro bus naudojama žemės ūkio technikai laikyti, 300 m<sup>2</sup> – pašarų sandėliavimui, 200 m<sup>2</sup> – kitai ūkinei paskirčiai (pvz., malūno arba traiškytuvo eksploatacijai, laikinam grūdų beicavimui atlikti, ūkiniams smulkiems įrankiams susidėti, kurie yra naudojami ūkyje, statybinėms medžiagoms sandėliuoti, kurie bus ateityje naudojami ūkio paprastam remontui atlikti ir kt.).

Statinio aukštis nuo vidutinio žemės paviršiaus iki stogo kraigo yra 5,70 m.

Pastato fasadams numatoma daugiasluoksnių plokščių su skarda apdaila (spalva pilka, artima RAL 9007). Pastato stogas – dvišlaitis, dengtas skardos lakštų stogo danga.

- **Langu ir durų sprendiniai**

Projektuojami PVC profilio langai ir pakeliami segmentiniai vartai.

Langu rėmai, vartai – rudos spalvos (artima RAL 8011).

- **Pastato konstrukcijos.**

**Projektuojamos laikinės konstrukcijos:**

- **Pamatai:** gręžtiniai poliniai.
- **Sienos:** metalo karkaso su daugiasluoksniomis plokštėmis.
- **Stogas:** metalinių konstrukcijų.

Projektuojamas nešildomas pagalbinio ūkio paskirties pastatas. Vadovaujantis STR 2.01.02:2016 „Pastatų energinio naudingumo projektavimas ir sertifikavimas“ 1 punktu, reglamento reikalavimai nešildomiems pastatams netaikomi.

- **Sklypo sprendiniai**

Paliekamas esamas privažiavimas sklype prie projektuojamo pastato, jis praplatinamas, iki projektuojamo pastato, lengvesniam transporto manevravimui. Įvažiavimas į sklypą išlieka esamas, per kitą sklypą servitutiniu pravažiuoju. Privažiavimui išlieka esama žvyro danga.

**Sklypo užstatymo intensyvumas** - visų pastatų antžeminės dalies patalpų, įskaitant cokolinių aukštų ir naudojamų pastogių patalpas, bendrojo ploto sumos santykis su žemės sklypo plotu.

$UI = 168,76 + 800,00 / 19478 * 100 = 0,0497 * 100 = 4,97 \%$ , čia:  $UI = (\text{visų žemės sklypo pastatų patalpų bendrojo ploto suma (m}^2) / (\text{žemės sklypo plotas (m}^2))$ .

**Sklypo užstatymo tankis** - pastatų ir turinčių stogą inžinerinių statinių antžemine dalimi užstatomo ploto, nustatomo pagal išorinių sienų ar kitų atitvarų projekciją į žemės paviršių, santykis su žemės sklypo plotu.

$UT = 305,74 + 812,04 / 19478 * 100 = 0,0574 * 100 = 5,74\%$ , čia:  $UT = (\text{antžemine dalimi užstatomas plotas (m}^2) / (\text{žemės sklypo plotas (m}^2))$ .

**Inžineriniai tinklai**

Prie sklypo ribos pagal ESO prisijungimo sąlygas, bus įrengta komercinė apskaitos spinta su tranzitine dalimi, nuo kurios projektuojamas 0,4kV kabelis iki pastato.

Paviršinės nuotekos nuvedamos už nuogrindos įsifiltravimui į gruntą.

Pastatui vandentiekio ir nuotekų tinklai neprojektuojami.

Projekte suprojektuotiems sprendiniams pakanka esamos suprojektuotos inžinerinės savivaldybės infrastruktūros.

2021/48-PP-AR	Lapas	Lapų
	3	3

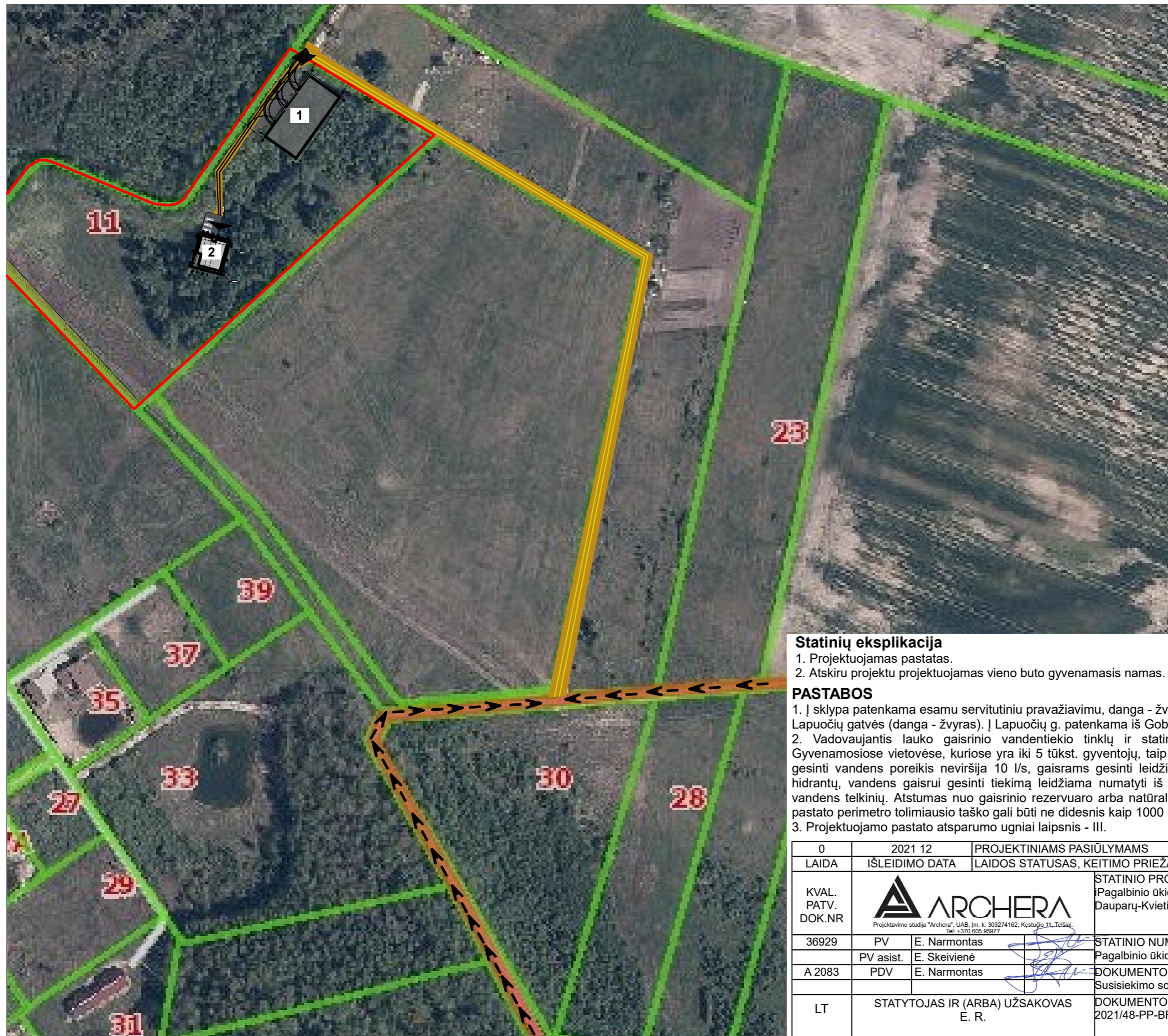

**Statinių ašių susikirtimo koordinatės:**

Nr.	X	Y
A1	6182199.11	330853.43
C1	6182231.79	330876.82
C5	6182220.05	330893.25
A5	6182187.35	330869.86

N

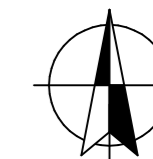

Išrauka iš Klaipėdos miesto bendrojo plano

**Sutartiniai ženklai**

Žymuo	Pavadinimas
	Projektuojamas pastatas
	Sklypo ribos
	Į(-iš)važiavimas į(iš) sklypą(-o)
	Patekimas į pastatą
	Eismo kryptis
	Esamas privažiavimas
	Projektuojamas privažiavimas iki pastato

**Statinių eksplikacija**

1. Projektuojamas pastatas.
2. Atskiru projektu projektuojamas vieno buto gyvenamasis namas.

**PASTABOS**

1. Į sklypa patenkama esamu servitutiniu pravažiavimu, danga - žvyro danga, iki pravažiavimo patenkama iš esamos Lapuočių gatvės (danga - žvyras). Į Lapuočių g. patenkama iš Gobergiškės g.
2. Vadovaujantis lauko gaisrinio vandentiekio tinklų ir statinių projektavimo ir įrengimo taisyklėmis, 67 p. Gyvenamosiose vietovėse, kuriose yra iki 5 tūkst. gyventojų, taip pat sodininkų bendrijose, kai pastatų išorės gaisrui gesinti vandens poreikis neviršija 10 l/s, gaisrams gesinti leidžiama: kai nėra techninių galimybių įrengti gaisrinių hidrantų, vandens gaisrui gesinti tiekimą leidžiama numatyti iš gaisrinių rezervuarų arba natūralių ir (ar) dirbtinių vandens telkinių. Atstumas nuo gaisrinio rezervuaro arba natūralaus ir (ar) dirbtinio vandens telkinio iki jo saugomo pastato perimetro tolimiausio taško gali būti ne didesnis kaip 1000 m.
3. Projektuojamo pastato atsparumo ugniai laipsnis - III.

0	2021 12	PROJEKTIINIAMS PASIŪLYMAMS		
LAIDA	IŠLEIDIMO DATA	LAIIDOS STATUSAS, KEITIMO PRIEŽASTIS (JEI TAIKOMA)		
KVAL. PATV. DOK.NR	 Projektavimo studija "Archera", UAB, Jm. k. 303274162, Kęstučio 11, Telšiai Tel: +370 605 95977		STATINIO PROJEKTO PAVADINIMAS Pagalbinio ūkio paskirties pastato (7.17), Lapuočių g. 11, Alksnių k., Dauparų-Kvietinių sen., Klaipėdos r., naujos statybos projektas	
36929	PV	E. Narmontas	STATINIO NUMERIS IR PAVADINIMAS Pagalbinio ūkio paskirties pastatas (7.17)	
	PV asist.	E. Skeivienė		
A 2083	PDV	E. Narmontas	DOKUMENTO PAVADINIMAS Susisiekimo schema 1:1, 1:150	
LT	STATYTOJAS IR (ARBA) UŽSAKOVAS E. R.		DOKUMENTO ŽYMUO 2021/48-PP-BR-01	
			Laida	Lapų
			0	01
				1

N

**Statinių eksplikacija**

1. Projektuojamas pastatas.
2. Atskiru projektu projektuojami statiniai:  
Vieno buto gyvenamasis namas; artezinis gręžinys; nuotekų valymo įrenginys, kiemo aikštelė.

**Statinio ašių susikirtimo koordinatės:**

Nr.	X	Y
A1	6182199.11	330853.43
C1	6182231.79	330876.82
C5	6182220.05	330893.25
A5	6182187.35	330869.86

**Sklypo pagrindiniai rodikliai**

Pavadinimas	Numatomas
Sklypo plotas	19478 m <sup>2</sup>
Sklypo užstatymo plotas	1117,78 m <sup>2</sup>
Sklypo užstatymo tankumas	5,74 %
Sklypo užstatymo intensyvumas	4,97 %
Sklypo želdynai ir želdiniai	90,35 %

**Situacijos schema****Sutartiniai ženklai**

Žymuo	Pavadinimas	Mato vnt.	Kiekis
	Projektuojamas pastatas	m <sup>2</sup>	800,00
	Sklypo ribos	m <sup>2</sup>	19478,00
	Į(-iš)važiavimas į(iš) sklypą(-o)	-	-
	Patekimas į pastatą	-	-
	Projektuojami elektros tinklai	m	111,50
	Kertami medžiai ir krūmai	vnt.	11
	Esama žvyro kelio danga	-	-
	Projektuojama žvyro kelio danga	m <sup>2</sup>	289,42
	Išardomi drenažo tinklai	-	-
	Paklojami nauji drenažo tinklai	m	111,50

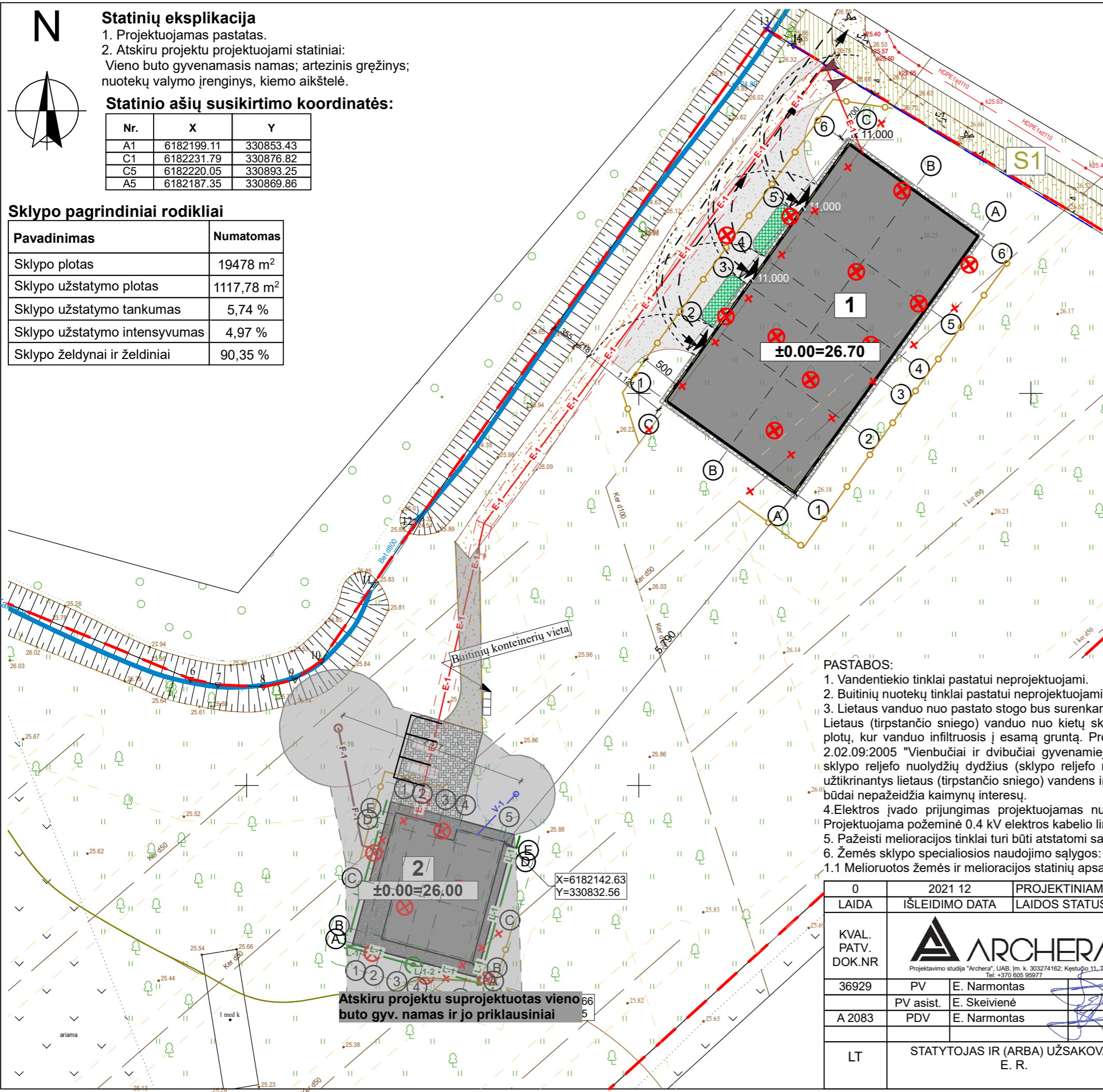
**PASTABOS:**

1. Vandentiekio tinklai pastatui neprojektuojami.
2. Buitinių nuotekų tinklai pastatui neprojektuojami.
3. Lietaus vanduo nuo pastato stogo bus surenkamas lietvamzdžiais ir nuvedamas infiltracijai į gruntą. Lietaus (tirpstančio sniego) vanduo nuo kietų sklypo dangų formuojamais dangų nuolydžiais bus nukreipiamas ant žaliųjų plotų, kur vanduo infiltruos į esamą gruntą. Projektuojamas sklypo reljefo paviršiaus nuolydžiai atitinka teisės aktų (STR 2.02.09:2005 "Vienbučiai ir dvibučiai gyvenamieji pastatai", STR 2.02.01:2004 "Gyvenamieji pastatai") reglamentuojamus sklypo reljefo nuolydžių dydžius (sklypo reljefo maksimalus leistinas nuolydis – 12 %), nuolydžiai suformuoti sklandūs ir užtikrinantys lietaus (tirpstančio sniego) vandens infiltravimąsi į gruntą, numatyti lietaus (tirpstančio sniego) vandens nuvedimo būdai nepažeidžia kaimynų interesų.
4. Elektros įvado prijungimas projektuojamas nuo numatomo elektros kabelių skirstomojo komercinės apskaitos skydo. Projektuojama požeminė 0.4 kV elektros kabelio linija patalpinama į apsauginį dėklą.
5. Pažeisti melioracijos tinklai turi būti atstatomi savininko lėšomis taip, kad nebūtų pažeistos trečių asmenų teisės.
6. Žemės sklypo specialiosios naudojimo sąlygos:
  - 1.1 Melioruotos žemės ir melioracijos statinių apsaugos zonos (VI skyrius, antrasis skirsnis) plotas 1,9478 ha.

0	2021 12	PROJEKTINIAMS PASIŪLYMAMS	
LAIDA	IŠLEIDIMO DATA	LAIDOS STATUSAS, KEITIMO PRIEŽASTIS (JEI TAIKOMA)	
KVAL. PATV. DOK.NR		STATINIO PROJEKTO PAVADINIMAS Pagalbinio ūkio paskirties pastato (7.17), Lapuočių g. 11, Alksnių k., Dauparų-Kvietinių sen., Klaipėdos r., naujos statybos projektas	
36929	PV	E. Narmontas	STATINIO NUMERIS IR PAVADINIMAS Pagalbinio ūkio paskirties pastatas (7.17.)
	PV asist.	E. Skeivienė	
A 2083	PDV	E. Narmontas	DOKUMENTO PAVADINIMAS Sklypo situacijos planas 1:500
			Laida 0
LT	STATYTOJAS IR (ARBA) UŽSAKOVAS E. R.	DOKUMENTO ŽYMUO 2021/48-PP-BR-02	
		Lapas	Lapų
		01	1

Patalpų eksplikacija

Patalpos Nr.	Patalpos pavadinimas	Plotas, kv.m.
1.1.	Patalpa	800,00
		800,00 m <sup>2</sup>

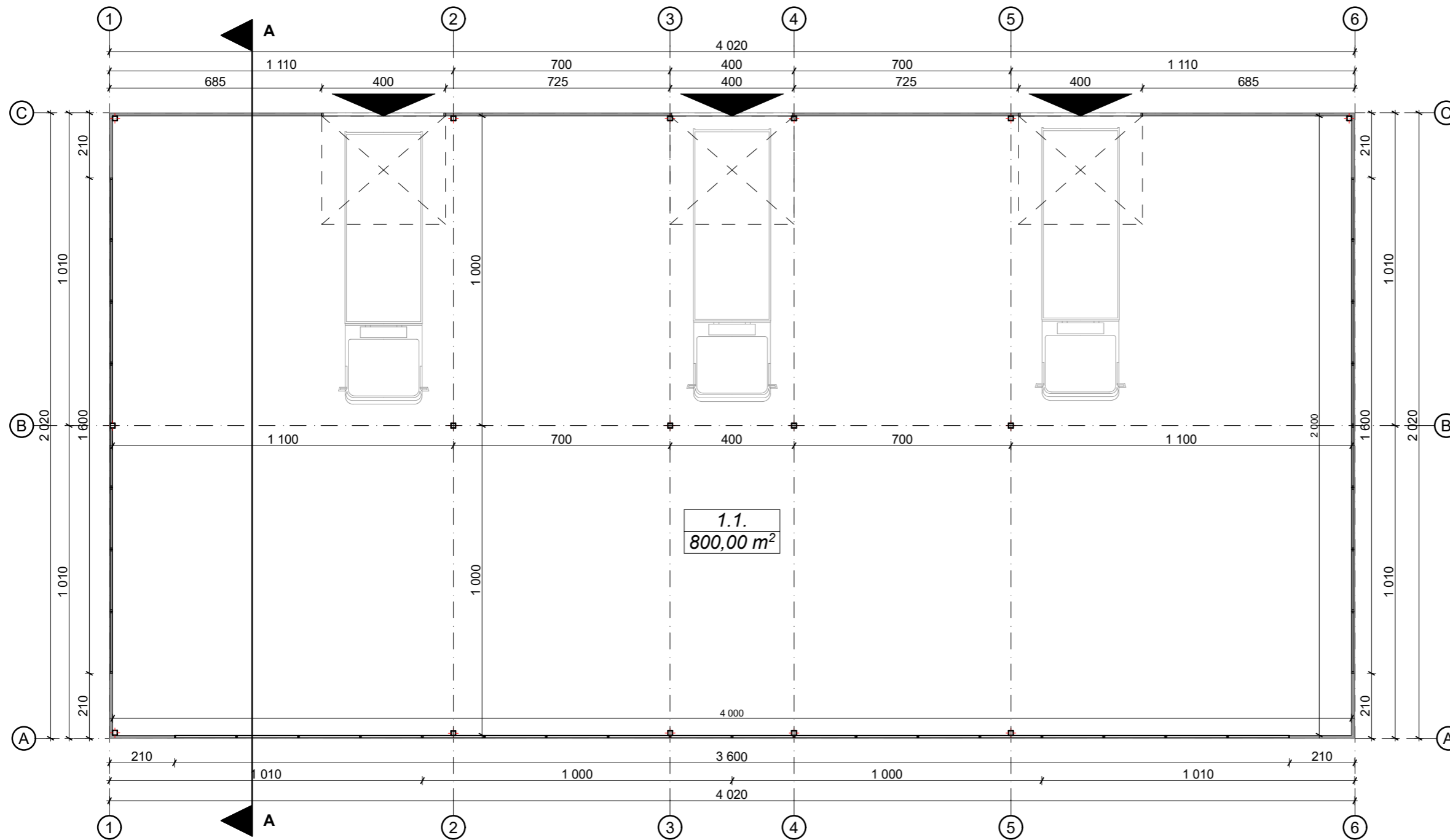

Pastabos :

1. Matmenys pateikti centimetrais, altitudės metrais.
2. Statybos metu iškilus neaiškumams, sprendinius derinti su projekto autoriais.
3. Medžiagos, kiekiai ir darbai gali būti tikslinami pagal faktinę padėtį.
4. Rangovas turi įvertinti visus darbus, įrenginius ir medžiagas, reikalingas projektui įgyvendinti, išlaikant neprastesnius nei techninėse specifikacijose numatytus reikalavimus.
5. Visi darbai turi būti įvertinti kompleksiskai, kartu su visais palydinčiais darbais.
6. Įgyvendinant projektą, privaloma laikytis Statybos įstatymo ir kitų normatyvinių dokumentų, teisės aktų reikalavimų.
7. Radus neatitikimų ar prieštaravimų, visais atvejais informuoti projektuotoją.

0	2021 12	PROJEKTINIAMS PASIŪLYMAMS
LAIDA	IŠLEIDIMO DATA	LAIIDOS STATUSAS, KEITIMO PRIEŽASTIS (JEI TAIKOMA)
KVAL. PATV. DOK.NR		STATINIO PROJEKTO PAVADINIMAS Pagalbinio ūkio paskirties pastato (7.17), Lapuočių g. 11, Alksnių k., Dauparų-Kvietinių sen., Klaipėdos r., naujos statybos projektas
36929	PV E. Narmontas	STATINIO NUMERIS IR PAVADINIMAS Pagalbinio ūkio paskirties pastatas (7.17.)
A 2083	PV asist. E. Skeivienė	DOKUMENTO PAVADINIMAS Pirmo aukšto planas 1:150, 1:1
LT	STATYTOJAS IR (ARBA) UŽSAKOVAS E. R.	DOKUMENTO ŽYMUO 2021/48-PP-BR-03
		Lapas Lapų
		01 1



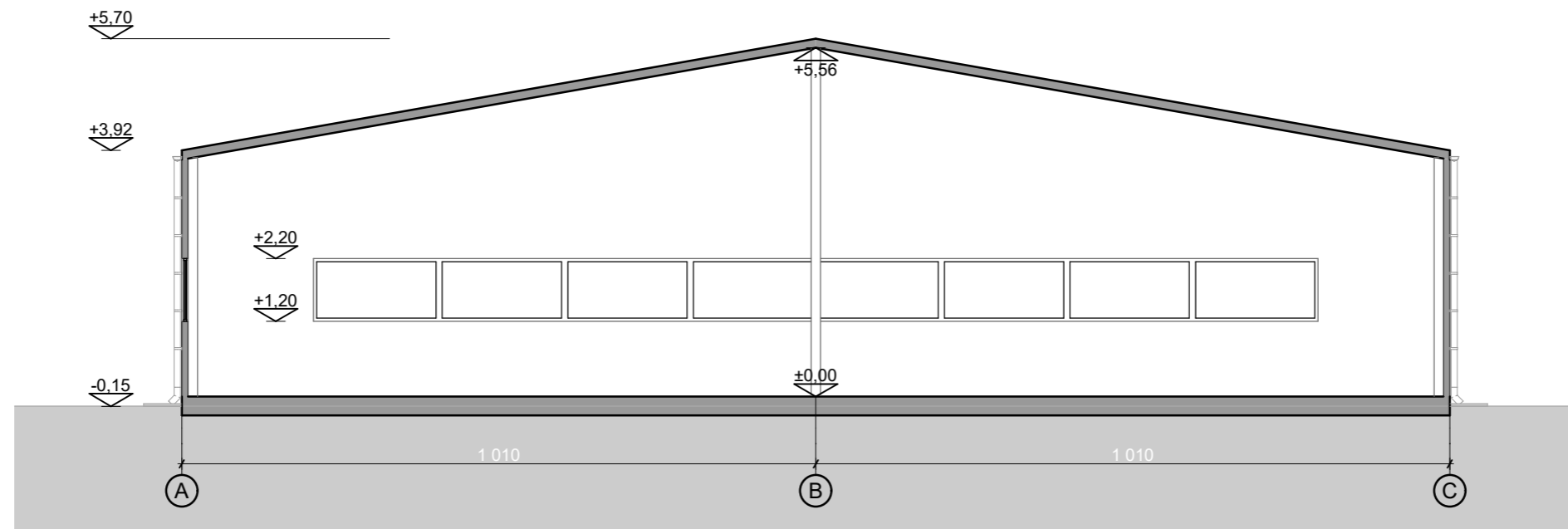

ARCHITEKTŪRINIS PJŪVIS A-A

0	2021 12	PROJEKTINIAMS PASIŪLYMAMS			
LAIDA	IŠLEIDIMO DATA	LAIDOS STATUSAS, KEITIMO PRIEŽASTIS (JEI TAIKOMA)			
KVAL. PATV. DOK.NR			STATINIO PROJEKTO PAVADINIMAS Pagalbinio ūkio paskirties pastato (7.17), Lapuočių g. 11, Alksnių k., Dauparų-Kvietinių sen., Klaipėdos r., naujos statybos projektas		
36929	PV	E. Narmontas	STATINIO NUMERIS IR PAVADINIMAS Pagalbinio ūkio) paskirties pastatas (7.17.)		
A 2083	PV asist.	E. Skeivienė	DOKUMENTO PAVADINIMAS ARCHITEKTŪRINIAI PJŪVIAI 1:100		
	PDV	E. Narmontas			
LT	STATYTOJAS IR (ARBA) UŽSAKOVAS E. R.		DOKUMENTO ŽYMUO 2021/48-PP-BR-04	Lapas	Lapų
				01	1

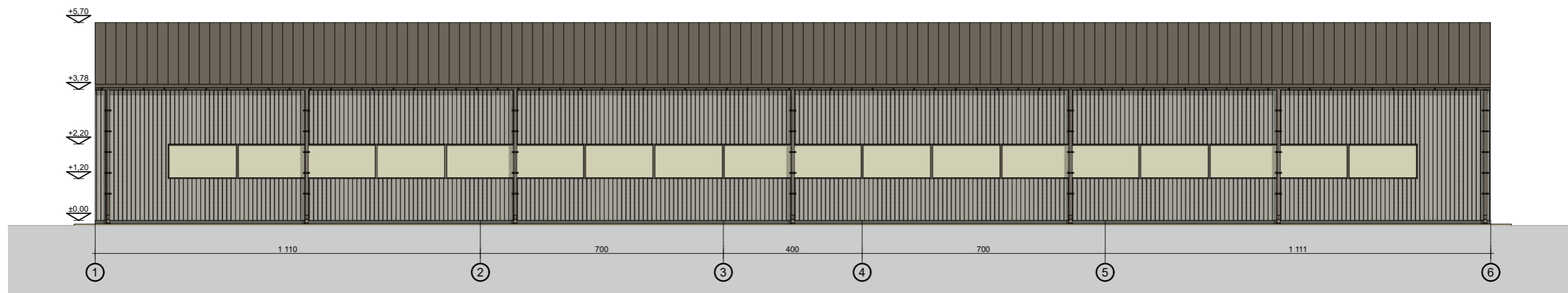
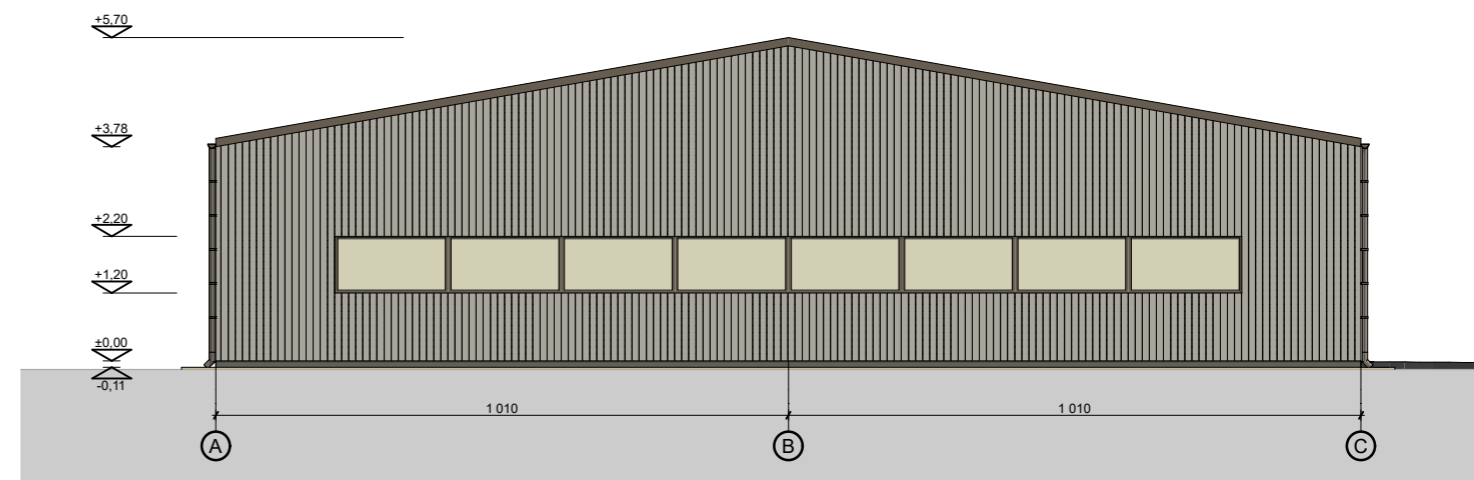
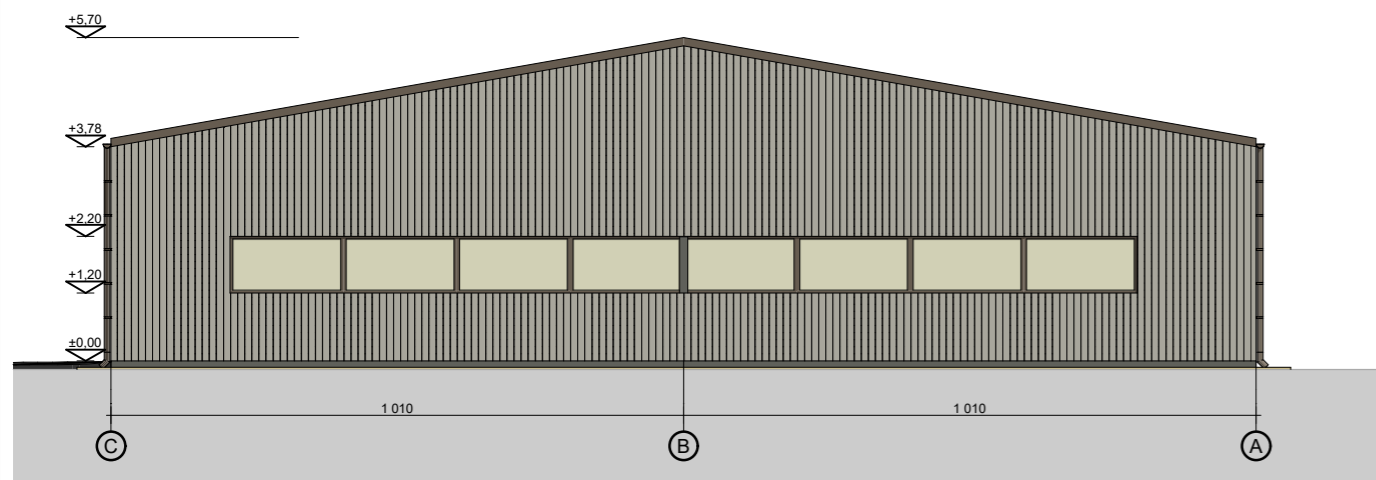
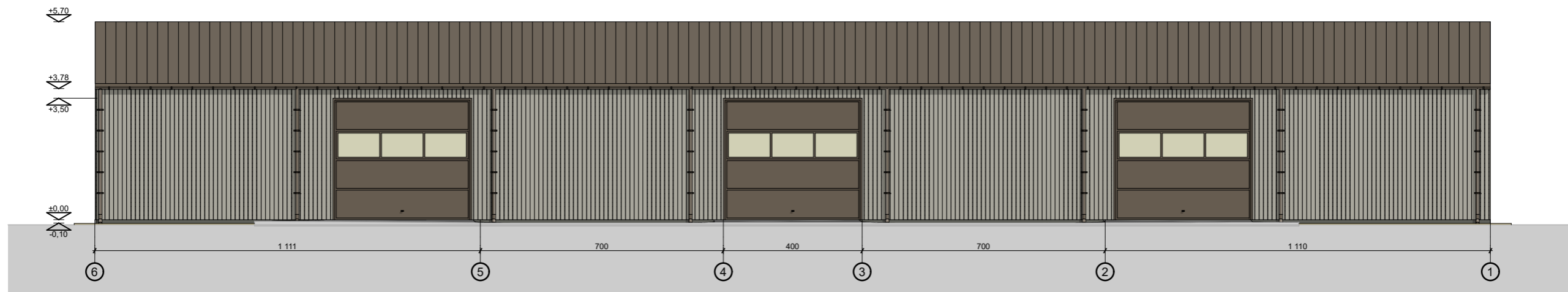

**Bendras fasadų apdailos žiniaraštis**

Žymuo	Pavadinimas
	Fasado apdaila skarda. Spalva - pilka RAL 9007
	Stogo danga - valcuoto profilio lakštai, Spalva - ruda RAL 8024
	Langų ir durų rėmų, vartų spalva - ruda RAL 8011
	Cokolio tinkas. Spalva - tamsiai pilka RAL 7021

0	2021 12	PROJEKINIAMS PASIŪLYMAMS
LAIDA	IŠLEIDIMO DATA	LAIIDOS STATUSAS, KEITIMO PRIEŽASTIS (JEI TAIKOMA)
KVAL. PATV. DOK.NR		STATINIO PROJEKTO PAVADINIMAS Pagalbinio ūkio paskirties pastato (7.17), Lapuočių g. 11, Alksnių k., Dauparų-Kvietinių sen., Klaipėdos r., naujos statybos projektas
36929	PV E. Narmontas	STATINIO NUMERIS IR PAVADINIMAS Pagalbinio ūkio) paskirties pastatas (7.17.)
A 2083	PV asist. E. Skeivienė PDV E. Narmontas	DOKUMENTO PAVADINIMAS Fasadai 4-1, A-D 1:150
LT	STATYTOJAS IR (ARBA) UŽSAKOVAS E. R.	DOKUMENTO ŽYMUO 2021/48-PP-BR-05
		Laida 0
		Lapas 01
		Lapų 1



0	2021 12	PROJEKTINIAMS PASIŪLYMAMS		
LAIDA	IŠLEIDIMO DATA	LAIDOS STATUSAS, KEITIMO PRIEŽASTIS (JEI TAIKOMA)		
KVAL. PATV. DOK.NR			STATINIO PROJEKTO PAVADINIMAS Pagalbinio ūkio paskirties pastato (7.17), Lapuočių g. 11, Alksnių k., Dauparų-Kvietinių sen., Klaipėdos r., naujos statybos projektas	
36929	PV	E. Narmontas	STATINIO NUMERIS IR PAVADINIMAS Pagalbinio ūkio) paskirties pastatas (7.17.)	
	PV asist.	E. Skeivienė		
A 2083	PDV	E. Narmontas	DOKUMENTO PAVADINIMAS Vizualizacija 1:1	
			Laida	0
LT	STATYTOJAS IR (ARBA) UŽSAKOVAS E. R.		DOKUMENTO ŽYMUO 2021/48-PP-BR-06	
			Lapas	Lapų
			01	1