

Sigitos Margaritos Štaudės  
**Individuali veikla**  
Nr.644979  
Tel. +37069812012; el.p.: sigita363@gmail.com

**PAVADINIMAS** Dvibučio gyvenamojo namo (6.2), Vilniaus raj.sav. Zujūnų sen. Pašilaičių k., Vakarinė g.1B, statybos projekto, projektiniai pasiūlymai

**PROJEKTAS** DVIBUTIS GYVENAMASIS NAMAS (6.2)

**ADRESAS** VILNIAUS raj.sav. Zujūnų sen. Pašilaičių k., Vakarinė g.1B (skl.kad. Nr. 4400/2144:1101)

**STATYBOS RŪŠIS** NAUJA STATYBA

**STADIJA** PROJEKTINIAI PASIŪLYMAI

**KATEGORIJA** NEYPATINGAS STATINYS

**NAUDOJIMO PASKIRTIS** GYVENAMOJI (6.2)

**STATYTOJAS** D. G. tvirtinu\_\_\_\_\_

Pareigos Parašas	Pavardė	PROJEKTO Nr. 2021/06
		Objekto Nr.
PV, PDV Kvalifikacijos atestatas	Sigita Margarita Štaudė Nr.2063	Stadija PP
		Dalis
		Tomas
		Laida 0
		Data 2021-06

PRITARTA \_\_\_\_\_  
Vilniaus rajono savivaldybės administracijos  
Architektūros ir teritorijų planavimo skyrius

## PROJEKINIŲ PASIŪLYMŲ RENGIMO UŽDUOTIS

2021-11-24  
(prašymo data)

Vilnius

1. Informaciją apie sumanytą projektuoti statinį

Dvibučio gyvenamojo namo (6.2), Vilniaus raj.sav. Zujūnų sen. Pašilaičių k., Vakarinė g.1B, statybos projekto, projektiniai pasiūlymai. (kad.Nr.4400/2144:1101)

Nauja statyba, neypatingas statinys, gyvenamosios paskirties pastatas.

(pavadinimas, statybos rūšis, statinio kategorija, statinio pagrindinė naudojimo paskirtis);

2. Žemės sklypo, statinio (techniniai ir paskirties) rodikliai Sklypo plotas – 1344m<sup>2</sup>, Sklypo užstatymo tankumas iki 26%, sklypo užstatymo intensyvumas iki 31%, dviejų aukštų iki 8,50m aukščio, apie 409,66m<sup>2</sup> bendro ploto, apie 347,07m<sup>2</sup> užstatymo ploto, kietų dangų plotas apie 201,12 m<sup>2</sup>.

(sklypo užstatymo tankumas ir intensyvumas, pastato aukštų skaičius, jo aukštis nuo žemės paviršiaus metrais, bendras plotas ir kita)

3. Projektinių pasiūlymų paskirtis Išreikšti statytojo sumanyto projektuoti Dvibučio gyvenamojo namo (6.2.) architektūros ir kitų pagrindinių sprendinių idėją.

Informuoti visuomenę apie visuomenei svarbaus statinio ar jo dalies, Teritorijų planavimo įstatymo 20 straipsnyje numatytais atvejais statinio ar jo dalies, numatomą projektavimą, statinio ar statinio dalies paskirties keitimą, visuomenei svarbaus statinio ar jo dalies numatomą projektavimą, kai Teritorijų planavimo įstatymo 28 straipsnio 8 dalyje nustatytais atvejais rengiant statinio ar jo dalies projektą bus koreguojami detaliojo plano sprendiniai.

(pagal STR 1.04.04:2017 Statinio projektavimas, projekto ekspertizė“ 4 priedo reikalavimus)

4. Projektinių pasiūlymų sudėtis: Trumpas statinio aprašymas (aiškinamasis raštas), grafinė dalis.

(pagal STR 1.04.04:2017 Statinio projektavimas, projekto ekspertizė“ 13 priedo reikalavimus)

5. Statytojo pateikiami dokumentai ir duomenys Sklypo NTR išrašas, sklypo planas, žemės sklypo detalaus plano iškarpa, kuriuo suformuotas nagrinėjamas sklypas.

6. Projektinių pasiūlymų vaizdinė informacija Projektuojamo statinio 3D vizualizacija

(pagal STR 1.04.04:2017 Statinio projektavimas, projekto ekspertizė“ 13 priedo reikalavimus)

7. Kiti \_\_\_\_\_

Statytojas (užsakovas) \_\_\_\_\_ D. G

(fizinis ar juridinis asmuo)

\_\_\_\_\_ (parašas)

Projektinių pasiūlymų rengėjas (pagal įgaliojimą) proj.vad. Sigita Margarita Štaudė (kval.at. 2063)

(projektavimo organizacija, projekto vadovas)

\_\_\_\_\_ (parašas)

**BENDRIEJI STATINIŲ RODIKLIAI**

Šiame priede nurodomi žemės sklypo ir statinių (techniniai ir paskirties) rodikliai bendruoju atveju. Projekte nurodomi konkretaus sklypo ir konkretaus statinio bendrieji rodikliai. Bendrieji statinio rodikliai lentelėje ar kita forma nurodomi projekto bendrojoje dalyje.

<b>Pavadinimas</b>	<b>Mato vienetas</b>	<b>Kiekis</b>	<b>Pastabos Leistinas</b>
Dvibučio gyvenamojo namo (6.2), Vilniaus raj.sav. Zujūnų sen. Pašilaičių k., Vakarinė g.1B (skl.kad Nr. 4400/2144:1101) statybos projekto, projektiniai pasiūlymai			
<b>I SKYRIUS SKLYPAS</b>			
1. sklypo plotas	m <sup>2</sup>	1344	
2. sklypo užstatymo intensyvumas	%	30,4	
3. sklypo užstatymo tankis	%	25,8	
<b>II SKYRIUS PASTATAI</b>			
1. Pastato paskirties rodikliai (gamybos, kitos planuojamos ūkinės veiklos, paslaugų apimtis, butų, vietų, lovų, bendras ir aptarnaujamų žmonių skaičius, kiti rodikliai).			Dvibutis gyvenamas namas
2. Pastato bendrasis plotas.*	m <sup>2</sup>	<b>409,66</b>	
3. Pastato naudingasis plotas. *	m <sup>2</sup>	<b>409,66</b>	
4. Pastato tūris.*	m <sup>3</sup>	<b>2056</b>	
5. Aukštų skaičius.*	vnt.	<b>2</b>	
6. Pastato aukštis. *	m	<b>7,37</b> a.alt.178,27	
7. Butų skaičius (gyvenamajame name), iš jų:	vnt.	2	

<b>Pavadinimas</b> Dvibučio gyvenamojo namo (6.2), Vilniaus raj.sav. Zujūnų sen. Pašilaičių k., Vakarinė g.1B (skl.kad Nr. 4400/2144:1101) statybos projekto, projektiniai pasiūlymai	<b>Mato vienetas</b>	<b>Kiekis</b>	<b>Pastabos Leistinas</b>
7.1. 1 kambario	vnt.		
7.2. 2 ir daugiau kambarių	vnt.		
8. Energinio naudingumo klasė		A++	
9. Pastato (patalpų) akustinio komforto sąlygų klasė		B	
10. Statinio atsparumo ugniai laipsnis		II	
11. Kiti papildomi pastato rodikliai			

### III SKYRIUS SUSISIEKIMO KOMUNIKACIJOS

#### 1. Keliai (valstybinės ir vietinės reikšmės):

1.1. kelio kategorija			
1.2. kelio ilgis*	km		
1.3. kelio juostos plotis	m		
1.4. eismo juostų skaičius	vnt.		
1.5. eismo juostos plotis	m		
1.7. tilto, viaduko ar estakados ilgis	m		
<b>2. Geležinkeliai:</b>			
2.1. kategorija			

<b>Pavadinimas</b>	<b>Mato vienetas</b>	<b>Kiekis</b>	<b>Pastabos Leistinas</b>
Dvibučio gyvenamojo namo (6.2), Vilniaus raj.sav. Zujūnų sen. Pašilaičių k., Vakarinė g.1B (skl.kad Nr. 4400/2144:1101) statybos projekto, projektiniai pasiūlymai			
2.2. ilgis*	km		
2.3. apsaugos zonos plotis	m		

### 3. Gatvės:

3.1. kategorija			
3.2. ilgis*	km		
3.3. važiuojamosios dalies plotis	m		
3.4. eismo juostų skaičius	m		
3.5. eismo juostos plotis	m		

## IV SKYRIUS INŽINERINIAI TINKLAI

(Nurodomas kiekvienos paskirties inžinerinių tinklų pavadinimas ir rodikliai)

4. inžinerinių tinklų ilgis* <b>Vandentiekio tinklas</b> <b>Nuotekų tinklas</b> <b>Lietaus nuotekų tinklai</b>	m m m		
5. vamzdžio skersmuo (tik vamzdynamics) Vandentiekio Nuotekų Lietaus nuotekų tinklai	mm		
6. elektros tinklų laidininkų skaičius ir skerspjūvis	vnt.; mm <sup>2</sup>		
7. elektroninio ryšio laidininkų porų skaičius ir skerspjūvis	vnt.; mm <sup>2</sup>		

<b>Pavadinimas</b> Dvibučio gyvenamojo namo (6.2), Vilniaus raj.sav. Zujūnų sen. Pašilaičių k., Vakarinė g.1B (skl.kad Nr. 4400/2144:1101) statybos projekto, projektiniai pasiūlymai	<b>Mato vienetas</b>	<b>Kiekis</b>	<b>Pastabos Leistinas</b>
---	--------------------------	---------------	-------------------------------

<b>KITI INŽINERINIAI STATINIAI</b>	m <sup>2</sup>		
Kietų dangų aikštelė (II grupės nesudėtingas statinys)	201,12		

8. \* Žvaigždute pažymėti rodikliai apskaičiuojami vadovaujantis Nekilnojamojo turto kadastrinių matavimų ir kadastro duomenų surinkimo taisyklėmis, kurias tvirtina Lietuvos Respublikos žemės ūkio ministras. Baigus statybą ir atlikus kadastrinius matavimus šie rodikliai gali turėti neesminių nukrypimų [5.39].

Statinio projekto vadovas     Sigita Margarita Štaudė atestatas Nr.2063, 2021-12-08  
(vardas, pavardė, parašas, kvalifikacijos atestato arba pažymos Nr., data)

---

Dvibučio gyvenamojo namo (6.2), Vilniaus raj.sav. Zujūnų sen. Pašilaičių k., Vakarinė g.1B (skl.kad Nr. 4400/2144:1101) statybos projekto, projektiniai pasiūlymai

## PROJEKTINIŲ PASIŪLYMŲ AIŠKINAMASIS RAŠTAS

### 1. ESAMA PADĖTIS

**Žemės sklypų vieta, adresas :** Vilniaus raj.sav., Zujūnų sen., Pašilaičių k., Vakarinės g. 1B

**projektiniai pasiūlymai rengiami:** Dvibučio gyvenamojo namo (6.2), statybos projektas

#### **Esami Statiniai**

Statinių sklype nėra

**Žemės sklypų esama paskirtis , naudojimo būdas :** kita; Vienbučių ir dvibučių gyvenamųjų pastatų teritorijos

**Esama sklypų padėtis:** sklypą iš šiaurinės, pietinės, vakarinės pusių supa sklypai su jau pastatytais statiniais.

#### **Nuosavybė :**

žemės sklypas priklausys nuosavybės teise fiziniam asmeniui, gautas hipotekai įkeisto banko sutikimas projektuoti statinį.

**Želdiniai :** Esamų želdinių nėra.

#### **Higieninė ir ekologinė situacija :**

sklypo sanitarinė ir ekologinė situacija yra normali. Sklype nėra susikaupusių šiukšlių ar aplinkai kenksmingų medžiagų. Sklype ir aplinkinėje teritorijoje nėra taršos ar triukšmo šaltinių.

#### **Nekilnojamojo kultūros paveldo apsauga:**

sklype nėra kultūros paveldo objektų. Sklypas nepatenka į jokiais kultūros paveldo objektų ar kultūros paveldo vietovių teritorijas.

#### **Saugomos teritorijos, teritorijos, kuriose taikomos specialiosios žemės naudojimo sąlygos:**

- Skirstomųjų dujotiekių apsaugos zonos;
- Vandens tiekimo ir nuotekų, paviršinių nuotekų tvarkymo infrastruktūros apsaugos zonos
- Elektros tinklų apsaugos zonos (III skyrius, ketvirtasis skirsnis)

#### **Gretimybės :**

Sklypą riboja: šiaurinėje, pietinėje, vakarinėje sklypo pusėse privatūs sklypai su statiniais , privažiavimas į sklypą iš esamos Vakarinės gatvės iš rytinės sklypo pusės.

**Susisiekimas , automobilių statymas :** įvažiavimas numatomas iš Vakarinės g. iš rytinės sklypo pusės. Planuojamos 4 parkavimo vietos garaže, 3 automobiliai kietų dangų aikštelėje prie namo. Viena kieme.

*STR 2.06.04:2014 107 p. 30 lentelėsreikalavimai.*

gyvenamosios paskirties (vieno buto) pastatai

Pastatui, kurio naudingasis plotas neviršija 140 m <sup>2</sup> – 2 vietos;
pastatui, kurio naudingasis plotas didesnis kaip 140 m <sup>2</sup> – 2 vietos ir papildomai po 1 vietą kiekvienam iki 50 m <sup>2</sup> didesniame kaip 140 m <sup>2</sup> esančiam naudingajam plotui

Bendras namo plotas 409,66 – 140 (2 vietos parkavimui)=269,66:50=5,3. Viso skaičiuojamos 7 parkavimo vietos.

**Reljefas :** reljefas neaktyvus, per sklypą aukščių skirtumas iki 0,30 m.

## **2. TRUMPAS PROJEKTINIŲ SPRENDINIŲ APRAŠYMAS**

### **2.1. BENDRI DUOMENYS.**

Statinių statybos rūšis – nauja statyba, techninis projektas. Projekto rengimo stadija – projektiniai pasiūlymai. Statinio kategorija - neypatingas statinys. Statinių klasifikavimo pagal naudojimo paskirtį grupė – 6. gyvenamieji pastatai, pogrupis – 6.2. gyvenamosios paskirties (dviejų butų) pastatai – skirti gyventi dviems šeimai.

**2.2. PROJEKTAVIMAS.** Projektiniai pasiūlymai parengti remiantis teritorijos analize. Sklype bus statomas dvibutis gyvenamas namas. Ties namo dalimi sklypas bus išlygintas. Patekimas į namą iš rytinės sklypo dalies. Taip pat prie sklype bus įrengtos šiukšlių konteinerių vietos. Įvažiavimas į sklypą 3,5 m pločio.

### **2.3. PASTATAI.**

Dvibutis gyvenamas namas projektuojamas dviejų aukštų.

Namo bendras plotas apie 409,66 m<sup>2</sup>. Pastato aukštis iki 8,50 m įvertinus vidutinę sklypo altitudę ties pastatu. Gyvenamo namo gyvenamas projektuojamas plotas apie 236,68 m<sup>2</sup>. Užstatymo plotas apie 347,07 m<sup>2</sup>.

STOGAS

Stogai – plokščias. Lietaus nuvedimas - išorinis.

LAUKO APDAILA

Tinkas.

### **2.4. SKLYPO PLANO SPRENDINIAI.**

Į sklypą projektuojamas įvažiavimas iš Vakarinės g.

Sklype projektuojamos 4 automobilių stovėjimo vietos garaže, sklype 3 parkavimo vietos kietų dangų aikštelėje, kurios bendras plotas 201,12m<sup>2</sup> (II grupės nesudėtingas statinys), projektuojami dekoratyviniai augalai. (įvairios gėlės, gyvatvorė). Bendras želdinių plotas ne mažiau nei 25 proc. Sklype saugotinių medžių nėra. Projektuojamas sklypo Užstatymo tankis – 25,8 %, Intensyvumas 30,4%.

**Statybos sklypo užstatymo rodikliai :**

**Pagal Bendrąjį planą sklypas yra mažo užstatymo intensyvumo teritorijoje, sklypas yra numatytoj Gyvenamojoj zonoj – Vienbučių ir dvibučių gyvenamųjų pastatų teritorijos.**

**Priklausomų želdynų plotas : ne mažiau 25% .**

Proj.vad. Sigita Margarita Štaudė





# STATINIO IŠDĖSTYMO (NUŽYMĖJIMO), DANGŲ IR APLINKOTVARKOS PLANAS

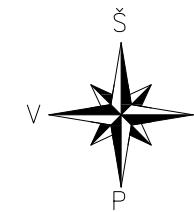

EKSPLIKACIJA		
NR. PLANE	PASTATO, ĮRENGINIO PAVADINIMAS, PROJEKTAS /INDIVIDUAL. TIPINIO NR./	
1	PROJEKTUOJAMAS DVIBUTIS GYVENAMASIS NAMAS (6.2.)	1A,1B
4	BUITINIŲ ATLIEKŲ KONTEINERIO VIETA	
5	KIETŲ DANGŲ AIKŠTELĖ -201,12m <sup>2</sup> (II grupės nesudėtingas statinys)	

PAGRINDINIAI RODIKLIAI		
RODIKLIO PAVADINIMAS	RODIKLIS	MATO VIENET.
SKLYPO PLOTAS	1344	m <sup>2</sup>
GYVENAMOJO NAMO UŽIMTAS ŽEMES PLOTAS	347,07	m <sup>2</sup>
SKLYPO UŽSTATYMO TANKUMAS	25,8	%
SKLYPO UŽSTATYMO INTENSIVUMAS	30,4	%
APŽELDINTAS SKLYPO PLOTAS	766,27	m <sup>2</sup>
KIETŲJŲ DANGŲ PLOTAS	201,12	m <sup>2</sup>
GYVENAMOJO NAMO TŪRIS	2056	m <sup>3</sup>
IŠ TO SKAIČIAUS ŽEMIAU 0,000	-	m
NAUDINGASIS PLOTAS	409,66	m <sup>2</sup>
BENDRASIS PLOTAS	409,66	m <sup>2</sup>
GYVENAMASIS PLOTAS	236,68	m <sup>2</sup>
PASTATO AUKŠTIS	7,37	m
AUTOMOBILIŲ STOVĖJIMO VIETOS	7	Vnt.

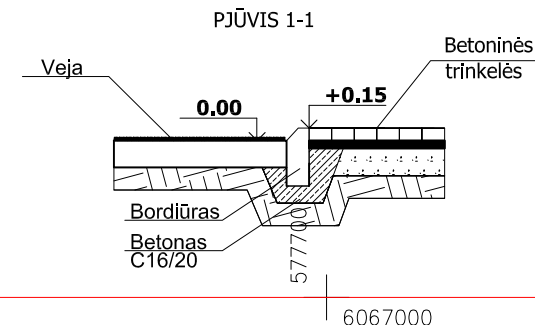

Vėjų rožė Sausio ir Liepos mėnesiais

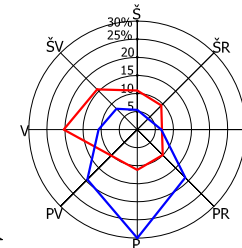

KLIMATINĖS SĄLYGOS (Pagal RSN 156-94 „Statybinė klimatologija“ duomenis) pagal artimiausios meteorologinės stoties duomenis		
Vidutinė metinė oro temperatūra	C	+6.0
Santykinis metinis oro drėgnumas	%	80
Vidutinis metinis kritulių kiekis	mm	664
Maksimalus paros kritulių kiekis	mm	75.0
Vidutinis metinis vėjo greitis	m/s	3.6

Dangos konstrukcijos sluoksniai	Nuovažos tipas
Žvyro danga	20
Apsauginis šaltiui atsparus sluoksnis	35

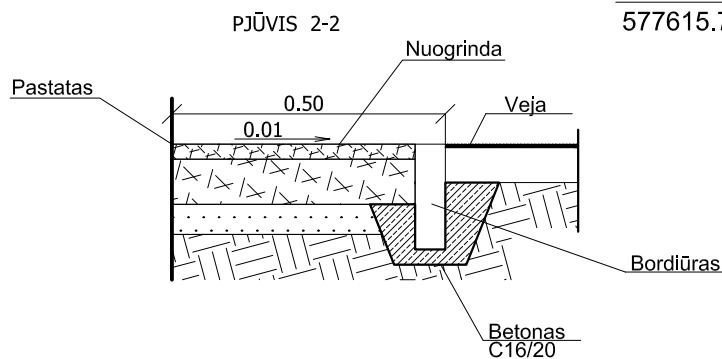
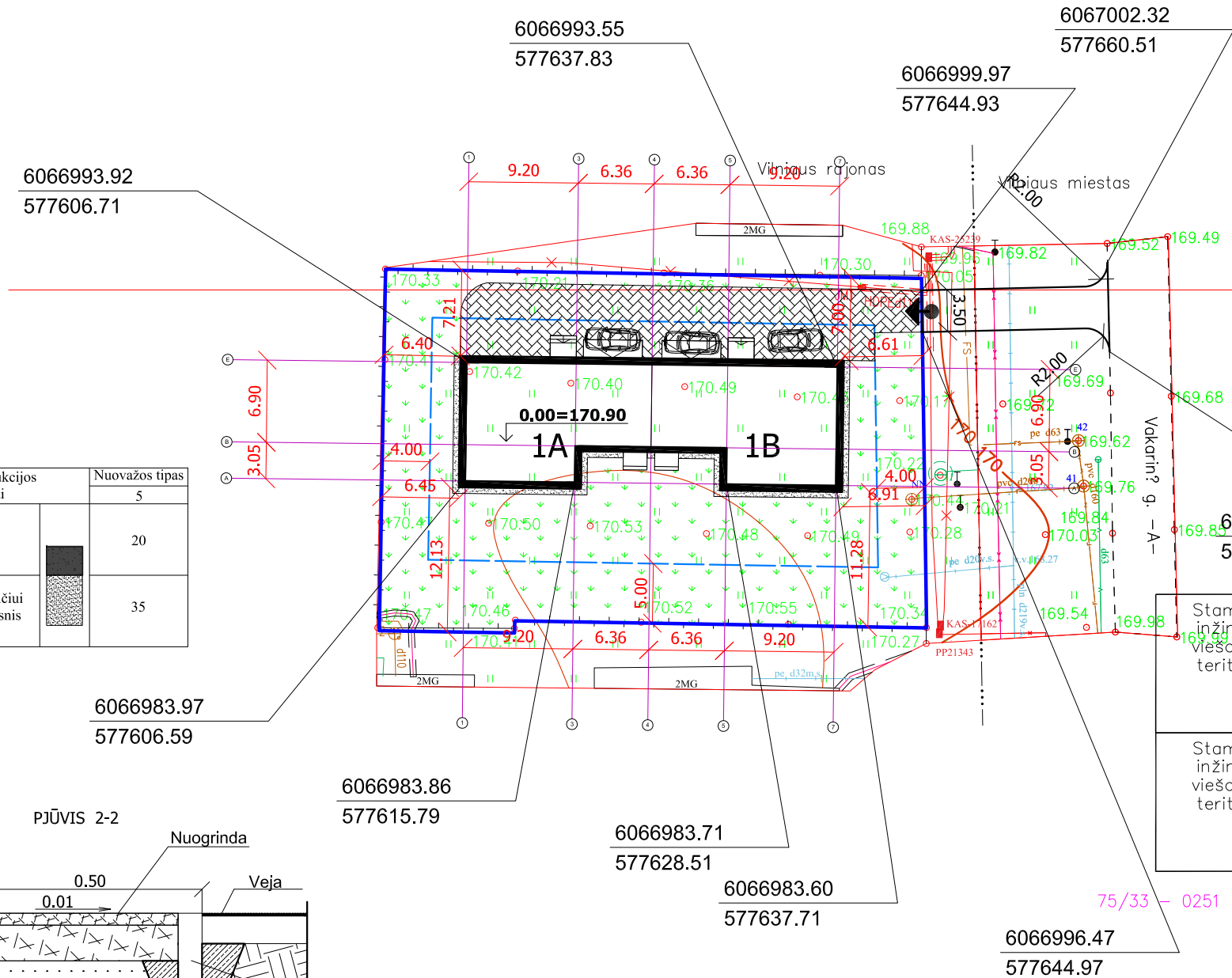

Stambaus mastelio topografinis planas derinimo su inžinerinius tinklus eksploatuojančiomis organizacijomis viešoje elektroninėje paslaugoje (TOPD) topografinio plano teritorijai suteiktas unikalus numeris ir data	Data	Suteiktas unikalus Nr.
Paraiškos Nr. 252237	2021.01.20	41:21:478
Stambaus mastelio topografinis planas derinimo su inžinerinius tinklus eksploatuojančiomis organizacijomis viešoje elektroninėje paslaugoje (TOPD) topografinio plano teritorijai suteiktas unikalus numeris ir data	Data	Suteiktas unikalus Nr.
Paraiškos Nr. 252238	2021.02.08	13:21:977

- PASTABOS:**
- PASTATO Nr.1 VIETA SKLYPE NUŽYMĖTA PASTATO AŠIŲ SUSIKIRTIMO TAŠKŲ KOORDINATĖMIS.
  - KELIUS SKLYPE FORMUOTI NEKEIČIANT ESAMO ŽEMĖS RELJEFO. ESANT REIKALUI ĮRENGTI LIETAUS NUOTAKYNĖ APSAUGANT GRETIMUS SKLYPUS.
  - PO KELIU AR TAKELIU EINANČIAS KOMUNIKACIJAS APSAUGOTI JAS ĮVELKANT Į PVC VAMZDŽIUS.
  - VANDENS GREŽINĮ IR TINKLUS PROJEKTUOS ATĖSTUOTA ĮMONĖ.
  - SU ATSAKINGA KOMUNALINE TARNYBA SUDARYTI SUTARTĮ DĖL ATLIEKŲ IR BUITINIŲ NUOTEKŲ IŠVEŽIMO.
  - ĮRENGIANT NUOVAŽĄ IŠ SERVTUTINIO KELIO NEKEIČIAMI KELIO PARAMETRAI, VADOVAUJAMASI STATYBOS REKOMENDACIJOMIS R-36-01 "AUTOMOBILIŲ KELIŲ SANKRYŽOS"
  - SKLYPE NUMATYTA 4 AUTOMOBILIŲ STOVĖJIMO VIETOS.

## ŽENKLŲ REIKŠMĖS

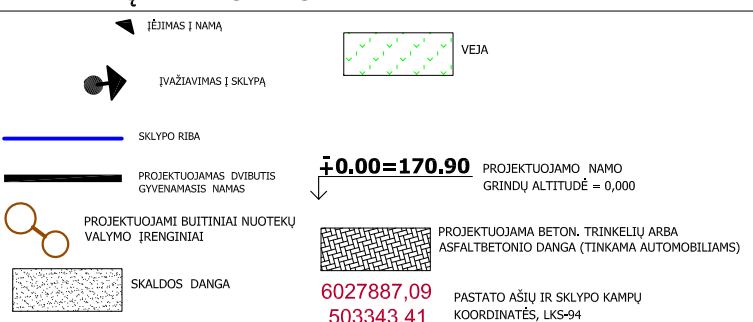

## DANGŲ KIEKIŲ LENTELĖ

SUTARTINIAI ŽYMĖJIMAI	MATO VIENET.	KIEKIAI	PASTABOS
BETONINIŲ TRINKELIŲ DANGA 1. Betoninės trinkelės tipo PK-2 2. Cemento skiedinys 3. Dolomitinė frakcinė skalda M600,K-1,25,Ev2-180MN/m2 4. Vidutiniagrūdis smėlis KP-3m/parą Ev2>120MN/m2 Sutankintas gruntas	8 cm 3 cm 15 cm 25 cm	m <sup>2</sup>	201,12
VEJA 1. Auginis gruntas Esamas gruntas		m <sup>2</sup>	766,27
GRANITO ATSIŲ DANGA: 1. Viršutinis sl. iš skaldos mišinio 0/5 su organiniu rišikliu (granulometrinė sudėtis pagal technines specifikacijas) 2. Skaldis pagrindo sl. EV > 80 MPa, 0/45 3. Šaltiui nejautri medž. sl. 4. Esamas gruntas Ev2=49,05 MPa (S surfas)		m <sup>2</sup>	28,74

0	2021	Statybos leidimui ir statybai	
Laida	Išleidimo data	Laidos statusas ir išleidimo priežastis (jei taikoma)	
Kval. dok.Nr.	Sigitos Margaritos Štaudės individuali veikla Pažyma Nr.644979		Statinio projekto pavadinimas: Statinio projekto pavadinimas: Dvibučio gyvenamojo namo (6.2), Vilniaus r.sav., Zujūnų sen., Pašilaičių k. Vakarinės g. 1B, statybos projektas. Projektinių pasiūlymų projektas.
2063	PV	S.M.Štaudė	2021
	Architektė	E.Umarienė	2021
LT	Statytojas / užsakovas:	D.G.	
	Dokumento žymuo:	2021/06/11	
	Lapas	3	Lapų 3

# PIRMO AUKŠTO PLANAS

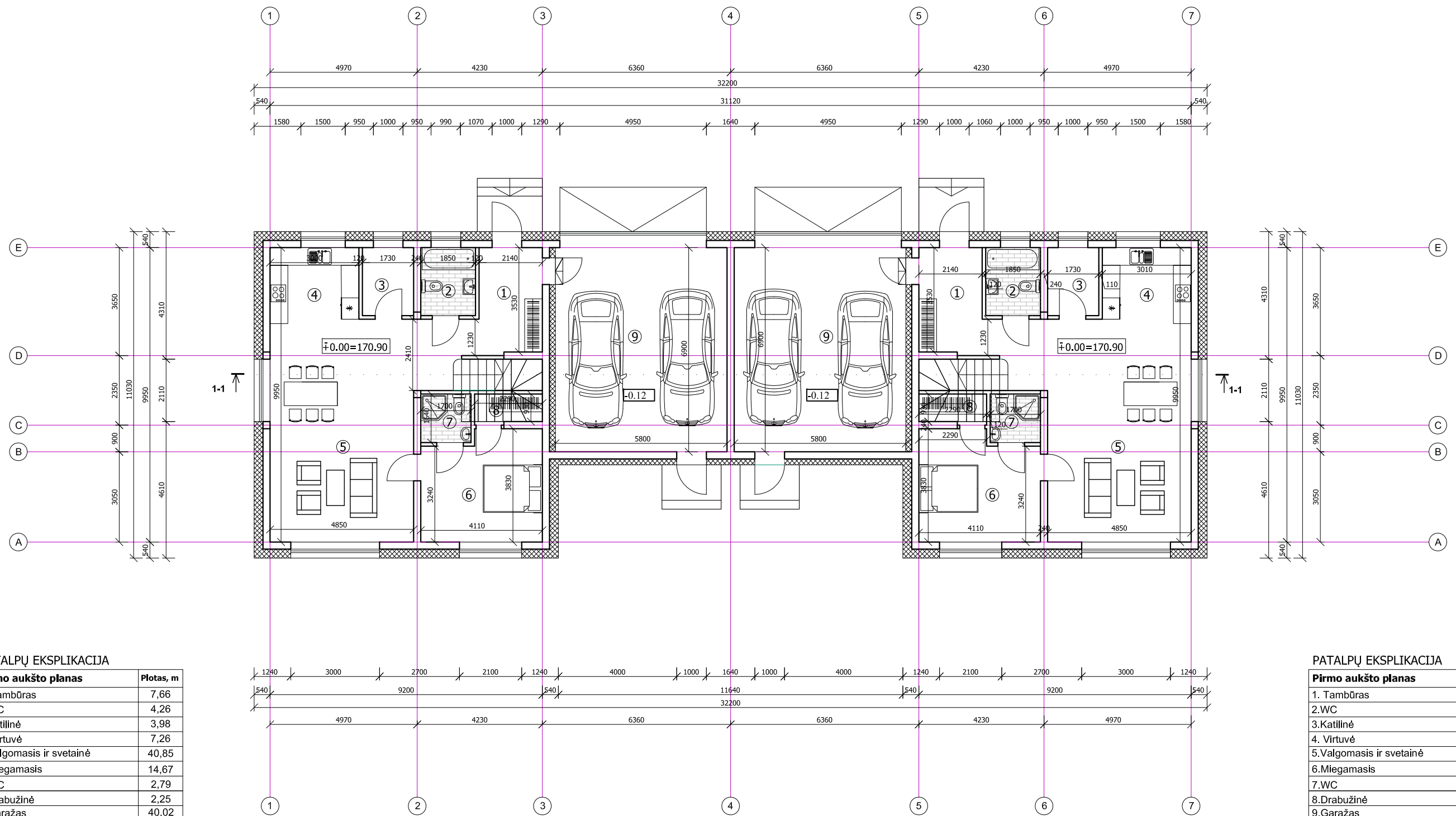

## PATALPŲ EKSPLIKACIJA

Pirmo aukšto planas	Plotas, m
1. Tambūras	7,66
2.WC	4,26
3.Katilinė	3,98
4. Virtuvė	7,26
5.Valgomasis ir svetainė	40,85
6.Miegamasis	14,67
7.WC	2,79
8.Drabužinė	2,25
9.Garažas	40,02
<b>Iš viso:</b>	<b>123,74</b>

## PATALPŲ EKSPLIKACIJA

Pirmo aukšto planas	Plotas, m
1. Tambūras	7,66
2.WC	4,26
3.Katilinė	3,98
4. Virtuvė	7,26
5.Valgomasis ir svetainė	40,85
6.Miegamasis	14,67
7.WC	2,79
8.Drabužinė	2,25
9.Garažas	40,02
<b>Iš viso:</b>	<b>123,74</b>

### SUTARTINIS ŽYMĖJIMAS:

- Šiluminė izoliacija
- Šiluminė izoliacija

0	2021	Statybos leidimui ir statybai	
Laida	Išleidimo data	Laidos statusas ir išleidimo priežastis (jei taikoma)	
Kval. dok.Nr.	Sigitos Margaritos Štaudės individuali veikla Pažyma Nr.644979		Statinio projekto pavadinimas: Dvibučio gyvenamojo namo (6.2), Vilniaus r.sav., Zujūnų sen., Pašilaičių k. Vakarinės g. 1B, statybos projektas. Projektinių pasiūlymų projektas.
2063	PV	S.M.Štaudė	2021
000420	Architektė	E.Umarienė	2021
LT	Statytojas / užsakovas: D.G.	Dokumento žymuo: 2021/06/11	Stadija
		Lapas	Lapu
		3	8

# ANTRO AUKŠTO PLANAS

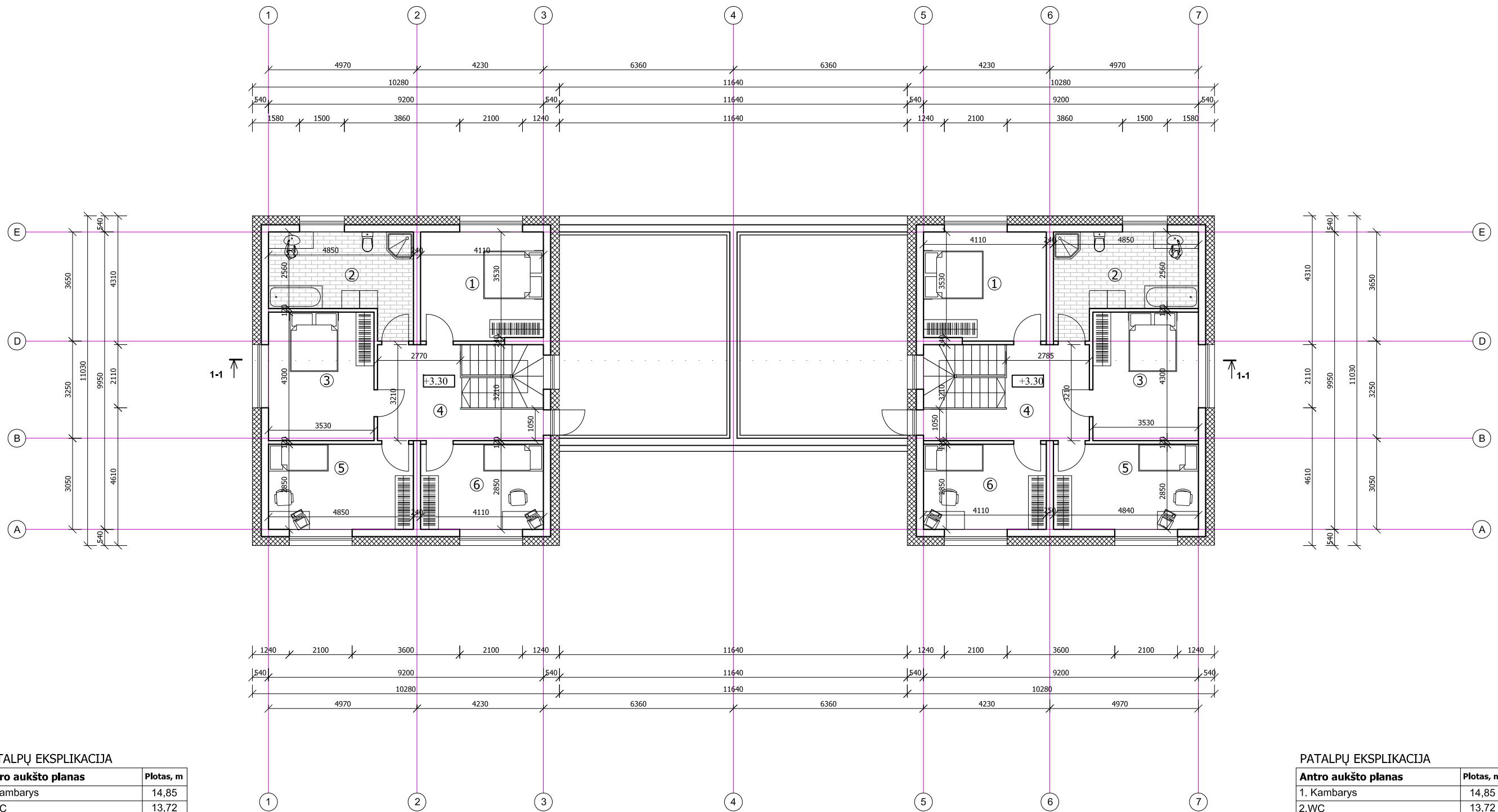

## PATALPŲ EKSPLIKACIJA

Antro aukšto planas	Plotas, m
1. Kambarys	14,85
2.WC	13,72
3.Kambarys	15,18
4. Holas	11,81
5.Kambarys	13,82
6.Kambarys	11,71
Iš viso:	81,09

## PATALPŲ EKSPLIKACIJA

Antro aukšto planas	Plotas, m
1. Kambarys	14,85
2.WC	13,72
3.Kambarys	15,18
4. Holas	11,81
5.Kambarys	13,82
6.Kambarys	11,71
Iš viso:	81,09

## SUTARTINIS ŽYMĖJIMAS:

- Silikatinių blokelių Arko M24 mūras
- Šiluminė izoliacija

0	2021	Statybos leidimui ir statybai	
Laida	Išleidimo data	Laidos statusas ir išleidimo priežastis (jei taikoma)	
Kval. dok.Nr.	Sigitos Margaritos Štaudės individuali veikla Pažyma Nr.644979		Statinio projekto pavadinimas: Dvibučio gyvenamojo namo (6.2), Vilniaus r.sav., Zujūnų sen., Pašilaičių k. Vakarinės g. 1B, statybos projektas. Projektinių pasiūlymų projektas.
2063	PV	S.M.Štaudė	2021
000420	Architektė	E.Umarienė	2021
Dokumento pavadinimas:		ANTRO AUKŠTO PLANAS M1:100	
Dokumento žymuo:		2021/06/11	Stadija
LT	Statytojas / užsakovas: D.G.	Lapas	Lapų
		4	8

# STOGO PLANAS

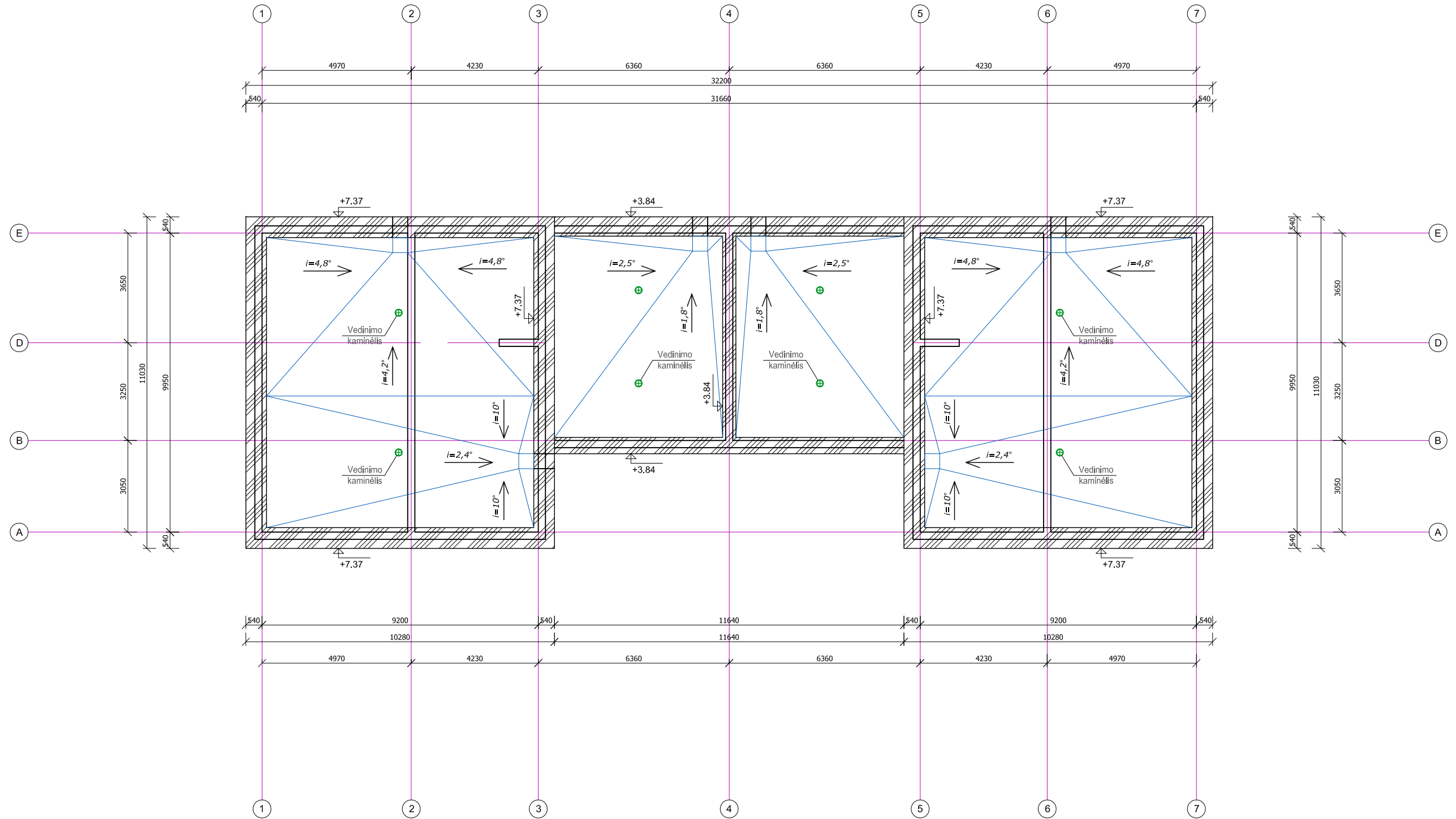

0	2021	Statybos leidimui ir statybai		
Laida	Išleidimo data	Laidos statusas ir išleidimo priežastis (jei taikoma)		
Kval. dok.Nr.	Sigitos Margaritos Štaudės individuali veikla Pažyma Nr.644979			Statinio projekto pavadinimas: Dvibučio gyvenamojo namo (6.2), Vilniaus r.sav., Zužūnų sen., Pašilaičių k. Vakarinės g. 1B, statybos projektas, Projektinių pasiūlymų projektas.
2063	PV	S.M.Štaudė	2021	Dokumento pavadinimas: STOGO PLANAS M1:100
000420	Architektė	E.Umarienė	2021	Stadija PP
LT	Statytojas / užsakovas: D.G.			Dokumento žymuo: 2021/06/11
				Lapas 5
				Lapų 8

# FASADAI TARP AŠIŲ A-E, 1-7

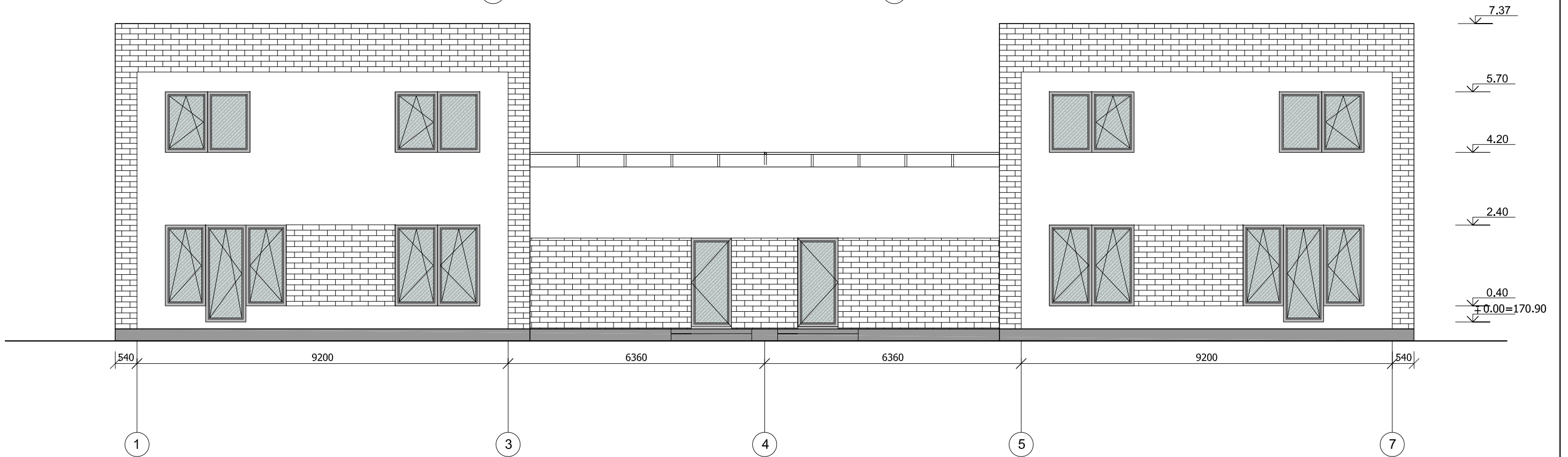
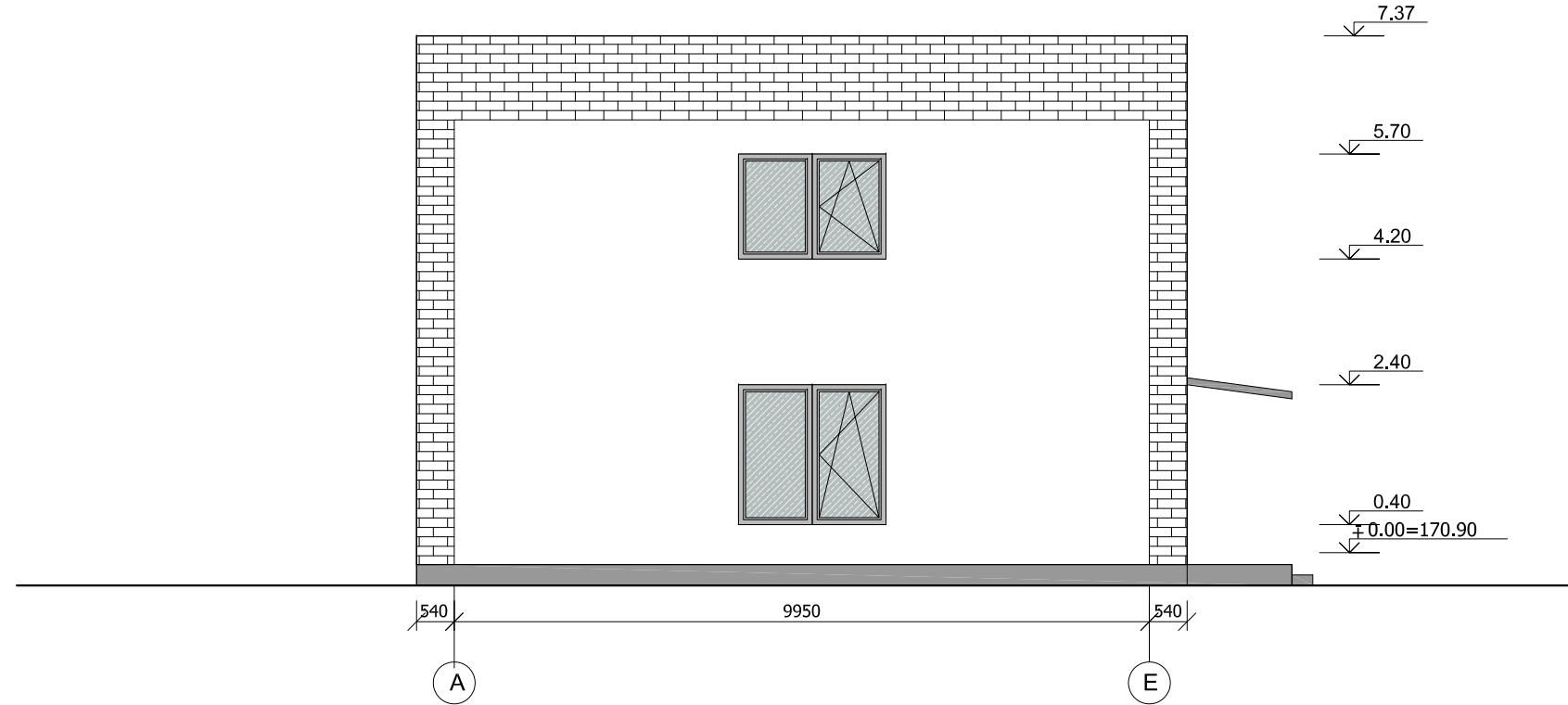

## SUTARTINIAI ŽYMĖJIMAI:

 Dekoratyvinis klinkeris

 Dekoratyvinis tinkas

0	2021	Statybos leidimui ir statybai			
Laida	Išleidimo data	Laidos statusas ir išleidimo priežastis (jei taikoma)			
Kval. dok.Nr.	Sigitos Margaritos Štaudės individuali veikla Pažyma Nr.644979			Statinio projekto pavadinimas: Dvibučio gyvenamojo namo (6.2), Vilniaus r.sav., Zujūnų sen., Pašilaičių k. Vakarinės g. 1B, statybos projektas. Projektinių pasiūlymų projektas.	
2063	PV	S.M.Štaudė	2021	Dokumento pavadinimas: FASADAI TARP AŠIŲ A-E, 1-7 M1:100	
000420	Architektė	E.Umarienė	2021		
LT	Statytojas / užsakovas: D.G.			Dokumento žymuo: 2021/06/11	
				Lapas 6	Lapų 8



Stadija  
PP

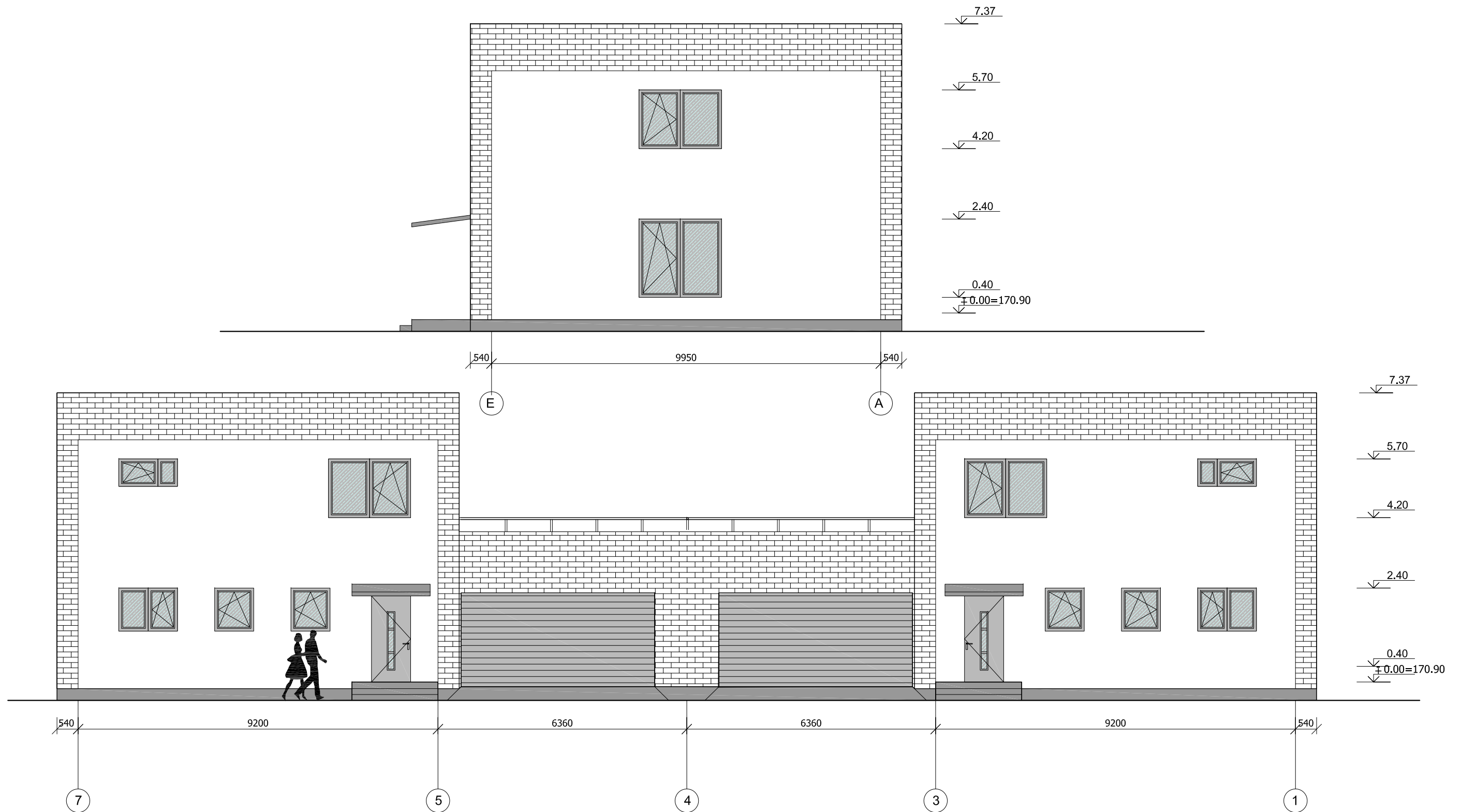

# FASADAI TARP AŠIŲ E-A, 7-1



## SUTARTINIAI ŽYMĖJIMAI:

-  Dekoratyvinis klinkeris
-  Dekoratyvinis tinkas

0	2021	Statybos leidimui ir statybai			
Laida	Išleidimo data	Laidos statusas ir išleidimo priežastis (jei taikoma)			
Kval. dok.Nr.	Sigitos Margaritos Štaudės individuali veikla Pažyma Nr.644979		Statinio projekto pavadinimas: Dvibučio gyvenamojo namo (6.2), Vilniaus r.sav., Zujūnų sen., Pašilaičių k. Vakarinės g. 1B, statybos projektas .Projektinių pasiūlymų projektas.		
2063	PV	S.M.Štaudė	2021	Dokumento pavadinimas:	
000420	Architektė	E.Umarienė	2021	FASADAI TARP AŠIŲ E-A, 7-1 M1:100	Stadija PP
LT	Statytojas / užsakovas: D.G.		Dokumento žymuo: 2021/06/11	Lapas 7	Lapų 8

# PJŪVIS 1-1

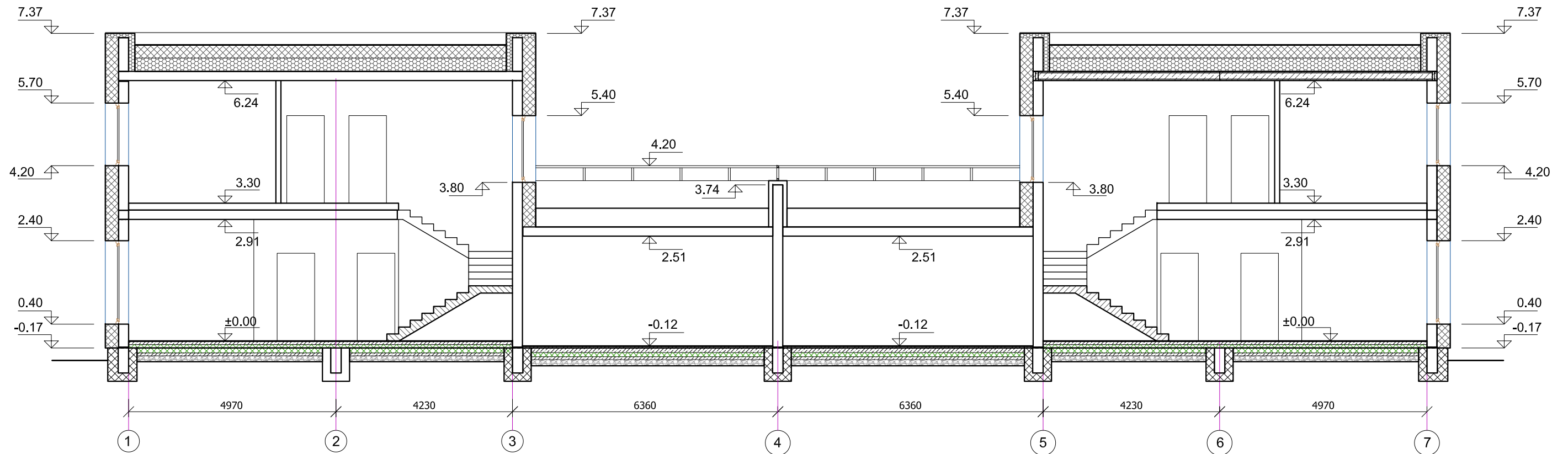

0	2021	Statybos leidimui ir statybai			
Laida	Išleidimo data	Laidos statusas ir išleidimo priežastis (jei talkoma)			
Kval. dok.Nr.	Sigitos Margaritos Štaudės individuali veikla Pažyma Nr.644979			Statinio projekto pavadinimas: Dvibučio gyvenamojo namo (6.2), Vilniaus r.sav., Zujūnų sen., Pašilaičių k. Vakarinės g. 1B, statybos projektas .Projektinių pasiūlymų projektas.	
2063	PV	S.M.Štaudė		2021	Dokumento pavadinimas: Stadija
000420	Architektė	E.Umarienė		2021	PJŪVIS 1-1 M1:100 PP
LT	Statytojas / užsakovas: D.G.			Dokumento žymuo: 2021/06/11	Lapas Lapų
					8 8



