

UŽSAKOVAS:	<b>Pritariu A. R.</b>
PROJEKTUOTOJAS:	<b>UAB „ARCHvizija“, S. Nėries 29A, Plungės m.</b>
PROJEKTO PAVADINIMAS:	<b>Aštuonių, kitos (šiltnamių) paskirties pastatų, Plungės r. sav., Šateikių sen., Vydeikių k., statybos projektas</b>
PROJEKTO NUMERIS:	<b>2128 - BD</b>
PROJEKTO ETAPAS:	<b>Projektiniai pasiūlymai</b>
DALIS:	<b>Bendroji dalis</b>
STATYBOS VIETA:	<b>Plungės r. sav., Šateikių sen., Vydeikių k.</b>
STATINIO KATEGORIJA:	<b>Neypatingas</b>
STATYBOS RŪŠIS:	<b>Nauja statyba</b>
BYLA (TOMAS):	<b>I</b>
LAIDA:	<b>0</b>
DIREKTORIUS:	<b>Neringa Stroputė-Janauskienė diplomo Nr. 0005870</b>
PROJEKTO VADOVAS:	<b>Ramūnas Janauskas atestato Nr. A 2216</b>
	<b>Plungė 2021 m.</b>

Kompleksas:  
2128 – PP

ARCH vizija

**Brėžinių žiniaraštis**

2128 -PP-SP-B.1	Situacijos planas		
2128 -PP-SP-B.2	Sklypo planas M1:500		
2128 -PP-SP-B.3	Suvestinis tinklų, nužymėjimo ir vertikalinis planas M1:500		
2128 -PP-SA- B.3	Pirmo aukšto planas M1:100		
2128 -PP-SA- B.4	Pjūvis 1-1 B M1:100		
2128 -PP-SA- B.9	Fasadas tarp ašių 1-17 ir A-B M1:100		
2128 -PP-SA- B.10	Fasadas tarp ašių 17-1 ir B-A M1:100		

**A. R.**

(Statytojo pavadinimas)

**Taip pritariu savininkai, A. R.**

**2021**

(tvarkomojo dokumento Nr., data, tvirtinančio asmens pareigos, vardas, pavardė, parašas, data)

### **STATINIO PROJEKTAS PATVIRTINTAS**

Patvirtinta **Aštuonių, kitos (šiltnamių) paskirties pastatų, Plungės r. sav., Šateikių sen., Vydeikių k., statybos projektas**

(Statinio projekto pavadinimas)

Statinio kategorija **neypatingas statinys**

(ypatingas, neypatingas, nesudėtingas)

Statinių paskirtis **7.20. kitos (šiltnamių) paskirties pastatai – augalams auginti skirti pastatai (šiltnamiai, oranžerijos, žiemos sodai ir kita)**

(Pagal STR 1.01.03:2017)

Statybos rūšis **Nauja statyba**

(nauja statyba, rekonstravimas, kapitalinis remontas ar paprastas remontas pagal STR 1.12.06:2002)

Statinio gyvavimo trukmė

**20**

(Pagal STR 1.12.06:2002)

STR 1.04.04:2017 „Statinio projektavimas, projekto ekspertizė“ 5 priedas

## **1 BENDRIEJI STATINIŲ RODIKLIAI**

Šiame priede nurodomi žemės sklypo ir statinių (techniniai ir paskirties) rodikliai bendruoju atveju. Projekte nurodomi konkretaus sklypo ir konkretaus statinio bendrieji rodikliai. Bendrieji statinio rodikliai lentelėje ar kita forma nurodomi projekto bendrojoje dalyje.

Pavadinimas	Mato vienetas	Kiekis	Pastabos
<b>I SKYRIUS SKLYPAS</b>			
1. sklypo plotas	m <sup>2</sup>	15327	
2. sklypo užstatymo intensyvumas	%	17,6 %	
3. sklypo užstatymo tankis	%	19,6 %	
<b>II SKYRIUS PASTATAI</b>			
1. Pastato paskirties rodikliai (gamybos, kitos planuojamos ūkinės veiklos, paslaugų apimtis, butų, vietų, lovų, bendras ir aptarnaujamų žmonių skaičius, kiti rodikliai).		<b>8 pastatai</b>	Šiltnamių paskirties pastatai
2. Pastato bendrasis plotas.*	m <sup>2</sup>	218,18	
3. Pastato naudingasis plotas.*	m <sup>2</sup>		
4. Pastato tūris.*	m <sup>3</sup>	680	

<b>2128 -PP</b>	Lapas	Lapų	Laida
	6	11	0

Pavadinimas	Mato vienetas	Kiekis	Pastabos
5. Aukštų skaičius.*	vnt.	1	
6. Pastato aukštis. *	m	3,7	
7. Butų skaičius (gyvenamajame name), iš jų:	vnt.		
7.1. 1 kambario	vnt.		
7.2. 2 ir daugiau kambarių	vnt.		
8. Energinio naudingumo klasė			
9. Pastato (patalpų) akustinio komforto sąlygų klasė			
10. Statinio atsparumo ugniai laipsnis		III	
11. Kiti papildomi pastato rodikliai* Pastato pagrindinis plotas.	m <sup>2</sup>	218,18	
<b>III SKYRIUS SUSISIEKIMO KOMUNIKACIJOS</b>			
<b>1. Keliai (valstybinės ir vietinės reikšmės):</b>			
1.1. kelio kategorija			
1.2. kelio ilgis*	km		
1.3. kelio juostos plotis	m		
1.4. eismo juostų skaičius	vnt.		
1.5. eismo juostos plotis	m		
1.7. tilto, viaduko ar estakados ilgis	m		
<b>2. Geležinkeliai:</b>			
2.1. kategorija			
2.2. ilgis*	km		
2.3. apsaugos zonos plotis	m		
<b>3. Gatvės:</b>			
3.1. kategorija			
3.2. ilgis*	km		
3.3. važiuojamosios dalies plotis	m		
3.4. eismo juostų skaičius	m		
3.5. eismo juostos plotis	m		
<b>IV SKYRIUS INŽINERINIAI TINKLAI (Nurodomas kiekvienos paskirties inžinerinių tinklų pavadinimas ir rodikliai)</b>			
4. inžinerinių tinklų ilgis* Buitinės nuotekos Vandentiekis	m		
5. vamzdžio skersmuo (tik vamzdynams) Buitinės nuotekos Vandentiekis	mm		

<b>2128 -PP</b>	Lapas	Lapų	Laida
	7	11	0

Pavadinimas	Mato vienetas	Kiekis	Pastabos
6. elektros tinklų laidininkų skaičius ir skerspjūvis	vnt.; mm <sup>2</sup>		
7. elektroninio ryšio laidininkų porų skaičius ir skerspjūvis	vnt.; mm <sup>2</sup>		
<b>V SKYRIUI SKITI STATINIAI</b>			

8. \* Žvaigždute pažymėti rodikliai apskaičiuojami vadovaujantis Nekilnojamojo turto kadastrinių matavimų ir kadastro duomenų surinkimo taisyklėmis, kurias tvirtina Lietuvos Respublikos žemės ūkio ministras. Baigus statybą ir atlikus kadastrinius matavimus šie rodikliai gali turėti neesminių nukrypimų.

Projekto vadovas R. Janauskas

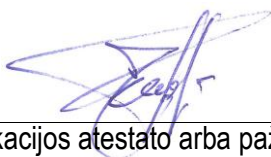

atestatas A2216, 2021 metai

---

(vardas, pavardė, parašas, kvalifikacijos atestato arba pažymos Nr., data)

<b>2128 -PP</b>	Lapas	Lapų	Laida
	8	11	0

## 2 BENDRAS AIŠKINAMASIS RAŠTAS

- Statinių grupės (komplekso) pavadinimas – Aštuonių, kitos (šiltnamių) paskirties pastatų, Plungės r. sav., Šateikių sen., Vydeikių k., statybos projektas ;
- Statytojas – A. R.;
- Projekto rengėjas – UAB “ARCHvizija”, projekto vadovas Ramūnas Janauskas (kvalifikacijos atestatas Nr. A 2216)
- Projekto rengimo pagrindas – Projekto rengimo pagrindas yra projektavimo rangos sutartis ir projektavimo užduotis. Projektas paruoštas vadovaujantis projektavimo sąlygomis ir LR galiojančiais normatyviniais dokumentais.

## 3 BENDRIEJI DUOMENYS

### 3.1.1 Statybos geografinė vieta.

Aštuoni, kitos (šiltnamių) paskirties pastatai projektuojami **Plungės r. sav., Šateikių sen., Vydeikių k.**, sklypo kadastro **6830/0003:68**. Pagrindinė tikslinė žemės naudojimo paskirtis – žemės ūkio. Naudojimo būdas – kiti žemės ūkio paskirties žemės sklypai.

**Juridiniai faktai:** asmeninė nuosavybė, savininkas **A. R.**

### 3.1.2 Statybos rūšis.

Vadovaujantis STR 1.01.08:2002, V punktu statybos rūšis yra nauja statyba.  
Numatoma vienodų aštuonių pastatų statyba.

### 3.1.3 Statinio kategorija.

Pastatas nepriskiriamas ypatingos svarbos statinių kategorijai (**STR 1.01.03:2017**, kuriame vienu metu nebūna daugiau kaip 100 žmonių).

### 3.1.4 Projektavimo etapai (stadijos).

Projektavimo darbas – parengiami projektiniai pasiūlymai. Jo sudėtis ir detalumas atitinka STR 1.04.04:2017 „Statinio projektavimas, projekto ekspertizė“ nurodymus, techninę užduotį ir paslaugų apimtį.

### 3.1.5 Projektavimo tikslas, apimtys.

Projektuojami vienodi aštuoni šiltnamių pastatai.

### 3.1.6 Projektinių sprendinių atitiktis privalomiesiems projekto dokumentams, taip pat teritorijų planavimo dokumentams.

Užstatymo ir kiti rodikliai pateikti brėžinyje Sklypo planas bei Bendruosiuose rodikliuose. Projekto sprendiniai neprieštarauja patvirtintam kaimo plėtros žemėtvarkos projektui.

### 3.1.7 Projektinių sprendinių atitiktis privalomiesiems projekto dokumentams, teritorijų planavimo dokumentams, architektūros, aplinkos, kraštovaizdžio, nekilnojamųjų kultūros paveldo vertybių reikalavimams, trečiųjų asmenų interesų apsaugos reikalavimams

Pateiktas projektas atitinka reikalavimams. Projekto sprendiniai neprieštarauja patvirtintam Plungės rajono Bendrajam planui ir teritorijos kaimo plėtros žemėtvarkos projektui.

### 3.1.8 TRUMPAS STATYBOS SKLYPO APIBŪDINIMAS

Sklypo plotas:	0,2719ha
Kadastrinis numeris, statybos geografinė vieta	šiltnamiai projektuojami <b>Plungės r. sav., Šateikių sen., Vydeikių k.</b> , sklypo kadastro <b>6867/0003:232</b> . Pagrindinė tikslinė žemės naudojimo paskirtis – žemės ūkio. Naudojimo būdas – kiti žemės ūkio paskirties žemės sklypai. <b>Juridiniai faktai:</b> asmeninė nuosavybė – <b>A. R.</b>

2128 -PP	Lapas	Lapų	Laida
	9	11	0

<b>Reljefas:</b>	Teritorija su nežymiais reljefo pokyčiais.
<b>Esami statiniai, įrenginiai:</b>	Sklypas neužstatytas pastatais.
<b>INŽINERINIAI TINKLAI</b>	
ŠILDYMAS	Neprojektuojama
ELEKTROTECHNIKA	Neprojektuojama
VANDENTIEKIS	Neprojektuojama
NUOTEKOS	Neprojektuojama
LIETAUS NUOTEKOS	Neprojektuojama
MELIORACIJOS TINKLAI	Neprojektuojama
PATALPŲ VĒDINIMAS	Neprojektuojama
<b>Naudojimo apribojimai, servitutai:</b>	<p><u>Specialiosios naudojimo sąlygos:</u>  Dirvožemio apsauga žemės ūkio paskirties žemes sklypuose (VI skyrius, keturioliktasis skirsnis) - 1,1737 ha.  Miško žeme (VI skyrius, trečiasis skirsnis) - 0,0516 ha;</p> <p>Žemės sklypas kadastro Nr. 6867/0003:232 ribojasi su žemės sklypais kadastro Nr. 6867/0003:221, Nr. 6867/0003:152, Nr. 6867/0003:7, Nr. 6867/0003:185 ir Nr. 6867/0003:187. Į užstatymo zoną ūkininkas įvažiuos per žemės sklypą kadastro Nr. 6867/0003:221, kuriam įregistruotas kelio servitutas.  Žemės sklypui kadastro Nr. 6867/0003:232 įregistruotos kitos daiktinės teisės: Kelio servitutas - teise važiuoti transporto priemonėmis, naudotis pesčiųjų taku, varyti galvijus (viešpataujantis), žemes sklype kadastro Nr. 6867/0003:221, plane pažymetas indeksu „S“ plotas 0,03 ha.</p>
<b>Želdiniai:</b>	Sklype yra augančių medžių. Medžiai išsaugomi.
<b>Klimatinės, geologinės sąlygos:</b>	Pagal RSN 156-94 "Statybinė klimatologija" duomenis Plungėje yra sekančios klimatinės sąlygos: vidutinė metinė oro temperatūra +5,9 °C; šalčiausio penkiadienio oro temperatūra -21 °C; santykinis metinis oro drėgnumas 81%; vidutinis metinis kritulių kiekis 788 mm; maksimalus paros kritulių kiekis (absoliutus maksimumas) 103,8 mm. Vyraujančios stipriausių vėjų kryptys: sausio mėn. – iš PR, P, PV, V; liepos mėn. – iš P, PV, V, ŠV; vidutinis metinis vėjo greitis - 3,2 m/s; skaičiuojamasis vėjo greitis prie žemės paviršiaus (H=10 m), galimas vieną kartą per 50 metų - 20 m/s; Pagal STR 2.05.04:2003 „Poveikiai ir apkrovos“ Plungės m. priskiriamas I-iam vėjo apkrovos rajonui su pagrindine atskaitine vėjo greičio reikšme 24 m/s. Skaičiuojamasis vėjo greitis priimtas su k-1,3. Pagal STR 2.05.04:2003 „Poveikiai ir apkrovos“ Plungės m. priskiriamas II-iam sniego apkrovos rajonui su sniego antžeminės apkrovos charakteristine reikšme 1,6 kN/m <sup>2</sup> (160 kg/m <sup>2</sup> ). Skaičiuojamoji sniego apkrova priimta su k - 1,3. Norminė apkrova 200 kg/m <sup>2</sup> .
<b>Sklypo higieninė ir ekol. situacija:</b>	Aplinkinėje teritorijoje taršos nėra taršos objektų, todėl konstatuojama, kad sklypo higieninė ir ekologinė situacija gera.

### 3.1.9 Sklype esantys želdiniai.

Sklype nėra augančių medžių. Projektuojama vejos danga užims 11620 kv.m. plotą.

### 3.1.10 Statybos finansavimo šaltiniai.

Privačios lėšos.

### 3.1.11 Susisiekimo komunikacijų aprašymas.

Automobiliai parkuojami sklypo ribose. Į sklypą patenkama iš servitutinio įvažiavimo.

<b>2128 -PP</b>	Lapas	Lapų	Laida
	10	11	0

### 3.1.12 Aplinkosauga.

Sklype planuojama veikla neturės neigiamo poveikio sklypo aplinkosaugai. Sklype yra augančių medžių. Medžiai išsaugomi.

### 3.1.13 PROJEKTUOJAMOS STATINIO (-IŲ) KONSTRUKTYVAS:

Projektuojamo pastato konstruktyvas	
Pamatai	Metalo strypai
Sienos	Metalo vamzdžių rėmas, danga politileno plėvelė

Projekto vadovas R. Janauskas

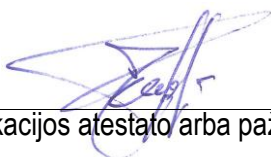

atestatas A2216, 2021 metai

---

(vardas, pavardė, parašas, kvalifikacijos atestato arba pažymos Nr., data)

2128 -PP	Lapas	Lapų	Laida
	11	11	0



IŠTRAUKA IŠ INFORMACINĖS SISTEMOS www.geoportal.lt



Kaimo plėtros žemėtvarkos projekto ūkininko sodybos vietai ir (ar) žemės ūkio veiklai reikalingų statinių statybos vietai parinkti sprendinių brėžinys

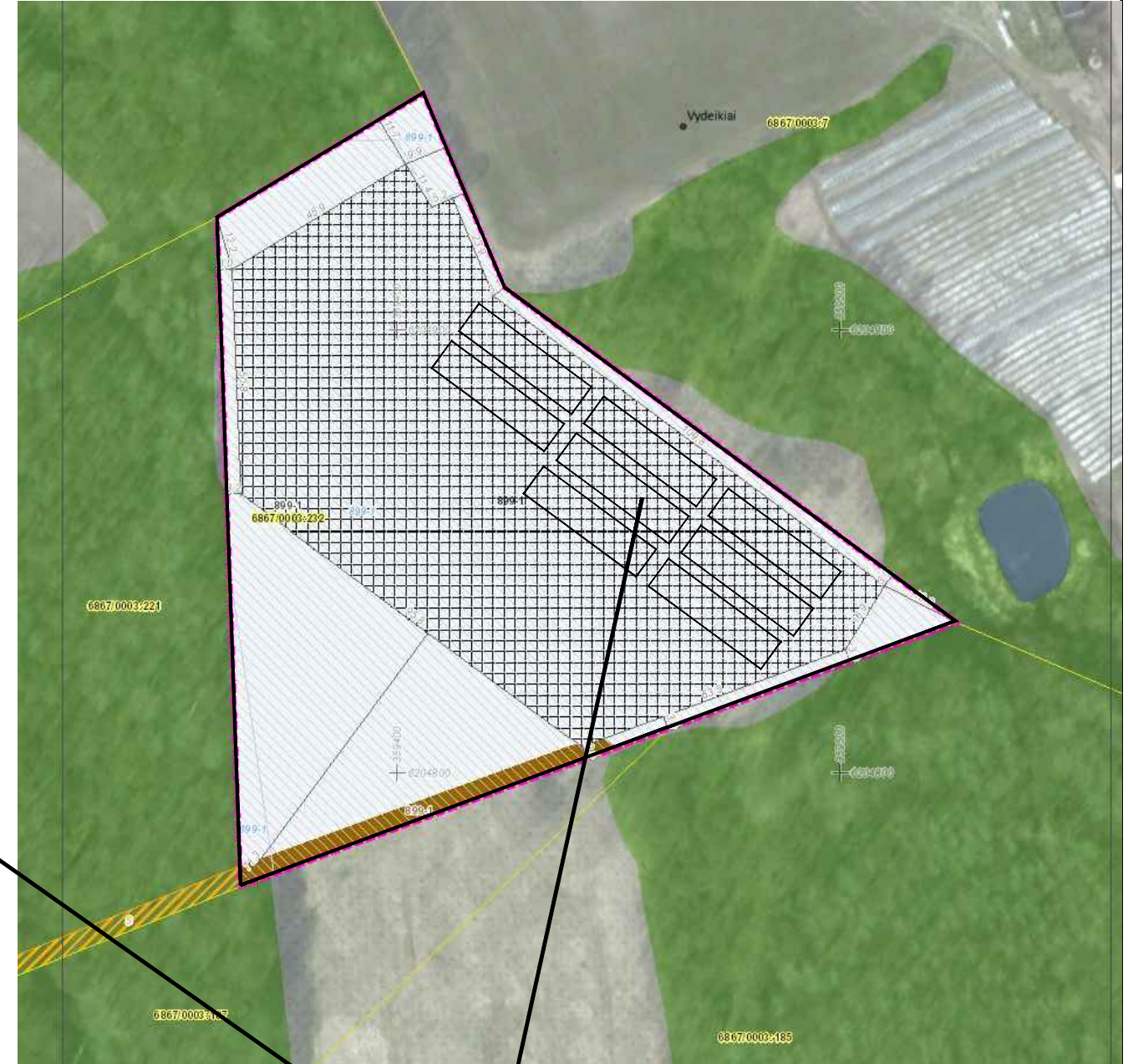

IŠTRAUKA IŠ INFORMACINĖS SISTEMOS www.regia.lt

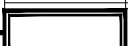

SUTARTINIAI ŽYMĖJIMAI

-  - SKLYPO RIBA
-  - PROJEKTUOJAMI KITOS (ŠILTNAMIŲ) PASKIRTIES PASTATAI

0	2021	Statybos leidimui			
Laida	Išleidimo data	Laidos statusas. Keitimo priežastis (jei taikoma)			
KVAL. PATV. DOK. NR.	ARCH vizija <small>S. NĖRIES 29 A. PLUNGE LT-90167 el. paštas: archvizija@gmail.com</small>		Statinio projekto pavadinimas: Aštuonių, kitos (šiltnamių) paskirties pastatų, Plungės r. sav., Šateikių sen., Vydeikių k., statybos projektas		
A 2216	PV	R. Janauskas	2021-09	Dokumento pavadinimas:	Laida
	Arch.	N. Stropūtė-Janauskienė	2021-09	SITUACIJOS SCHEMA	0
Kalbos Trumpinys	STATYTOJAS IR (ARBA) UŽSAKOVAS		Dokumento žymuo:		Lapas
LT	A. R.		2128 - TP - SP - B.1		Lapų
				1	1

### SUTARTINIAI ŽYMĖJIMAI

- SKLYPO RIBA
- 1 - PROJEKTUOJAMAS KITOS (ŠILTNAMIŲ) PASKIRTIES PASTATAS
- 2 - PROJEKTUOJAMAS KITOS (ŠILTNAMIŲ) PASKIRTIES PASTATAS
- 3 - PROJEKTUOJAMAS KITOS (ŠILTNAMIŲ) PASKIRTIES PASTATAS
- 4 - PROJEKTUOJAMAS KITOS (ŠILTNAMIŲ) PASKIRTIES PASTATAS
- 5 - PROJEKTUOJAMAS KITOS (ŠILTNAMIŲ) PASKIRTIES PASTATAS
- 6 - PROJEKTUOJAMAS KITOS (ŠILTNAMIŲ) PASKIRTIES PASTATAS
- 7 - PROJEKTUOJAMAS KITOS (ŠILTNAMIŲ) PASKIRTIES PASTATAS
- 8 - PROJEKTUOJAMAS KITOS (ŠILTNAMIŲ) PASKIRTIES PASTATAS
- NUMATOMA ŽYVRO DANGA
- 6.33 - AUTOMOBILIŲ STOVĖJIMO VIETOS
- PROJEKTUOJAMI ĮEJIMAI
- PROJEKTUOJAMI ĮVAŽIAVIMAI

- 1. ±0,00 = 115,60
- 2. ±0,00 = 116,00
- 3. ±0,00 = 116,20
- 4. ±0,00 = 115,90
- 5. ±0,00 = 116,10
- 6. ±0,00 = 116,20
- 7. ±0,00 = 116,40
- 8. ±0,00 = 116,40

### TECHNINIAI EKONOMINIAI RODIKLIAI

Nr.	Pavadinimas	Kiekis
1.	Sklypo plotas	1,5327 ha
2.	Sklypo užstatymas	1936 kv. m
3.	Sklypo užstatymo tankumas	19,6 %
4.	Sklypo užstatymo intensyvumas	17,6 %
5.	Pastato užimamas žemės plotas	242 kv. m
6.	Pastato bendrasis plotas	218,18 kv. m
7.	Automobilių parkavimo skaičius	2 vnt.

PASTABOS: 1. Pastato pririšimo koordinatės duotos nuo ašių susikirtimo vietos, matmenys pateikti metrais. 2. Prieš pradedant vykdyti žemės kasimo darbus, nuimti 20 cm storio augalinį sluoksnį. Nuimtą augalinį sluoksnį sandėliuoti krūvose šalia statybos aikštelės. Po statybos darbų užbaigimo, vykdamas gerbūvio tvarkymo darbus, nukastą augalinį sluoksnį paskieisti laisvuose plotuose. 3. Įrengiant statinius už sklypo ribos gauti valstybinės žemės sutikimą.

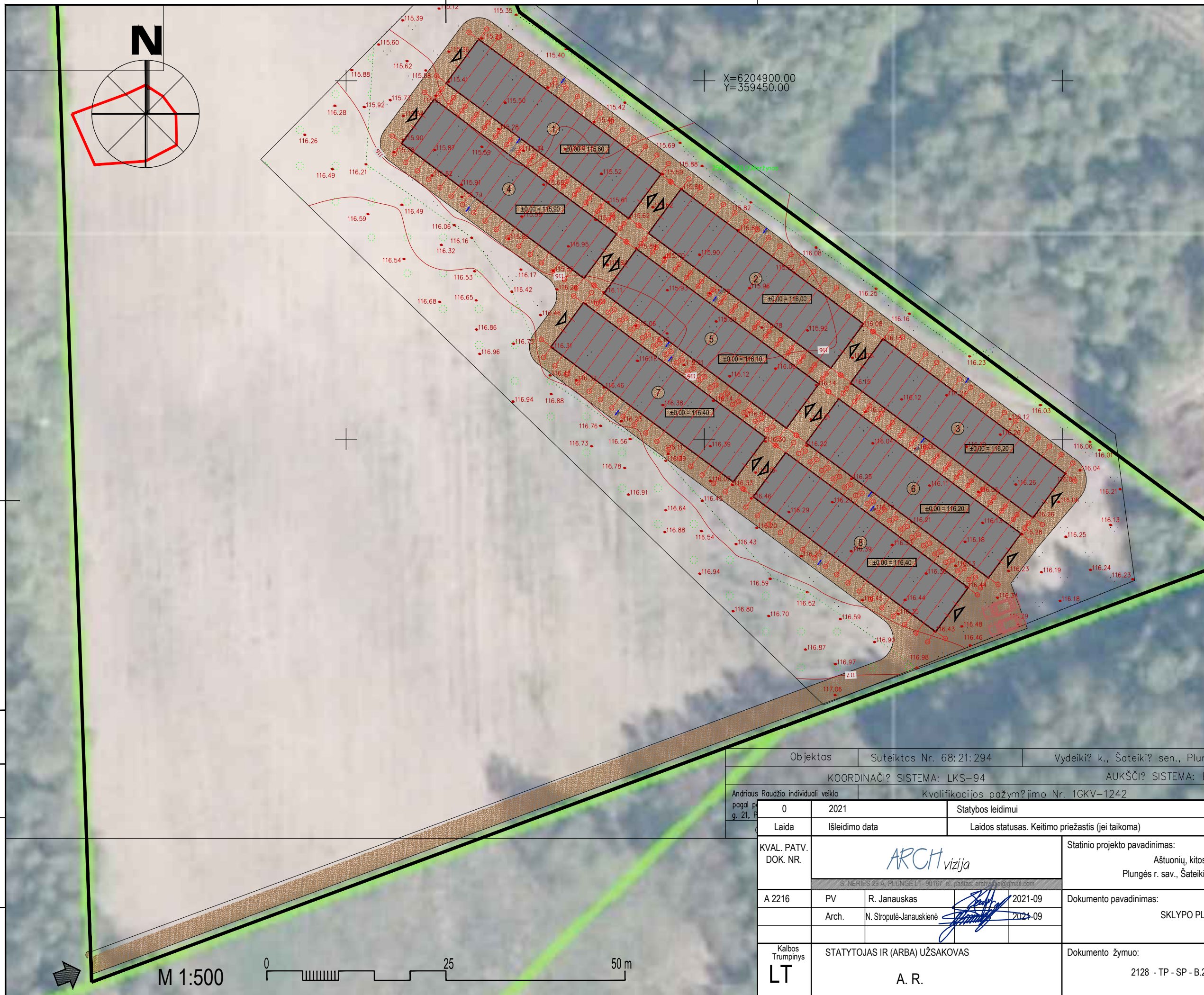

Objektas	Suteiktas Nr. 68:21:294	Vydeikių k., Šateikių sen., Plungė
KOORDINACIJŲ SISTEMA: LKS-94		AUKŠČIŲ SISTEMA: B
Andriaus Raudžio individuali veikla	Kvalifikacijos pažymėjimo Nr. 1GKV-1242	

0	2021	Statybos leidimui
Laida	Išleidimo data	Laidos statusas. Keitimo priežastis (jei taikoma)

KVAL. PATV. DOK. NR.	<i>ARCH vizija</i>			Statinio projekto pavadinimas:	
	S. NĖRIES 29 A, PLUNGĖ LT-90167 el. paštas: archvizija@gmail.com			Aštuonių, kitos (šiltnamių) paskirties pastatų, Plungės r. sav., Šateikių sen., Vydeikių k., statybos projektas	
A 2216	PV	R. Janauskas	2021-09	Dokumento pavadinimas:	
	Arch.	N. Stroputė-Janauskienė	2021-09	SKLYPO PLANAS M 1:500	
Kalbos Trumpinys	STATYTOJAS IR (ARBA) UŽSAKOVAS			Dokumento žymuo:	
	LT	A. R.			2128 - TP - SP - B.2

PROJ. DALIS	
PAVARDĖ	
PARAŠAS	
DATA	

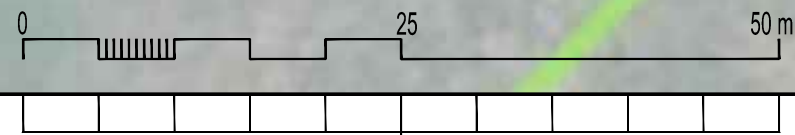

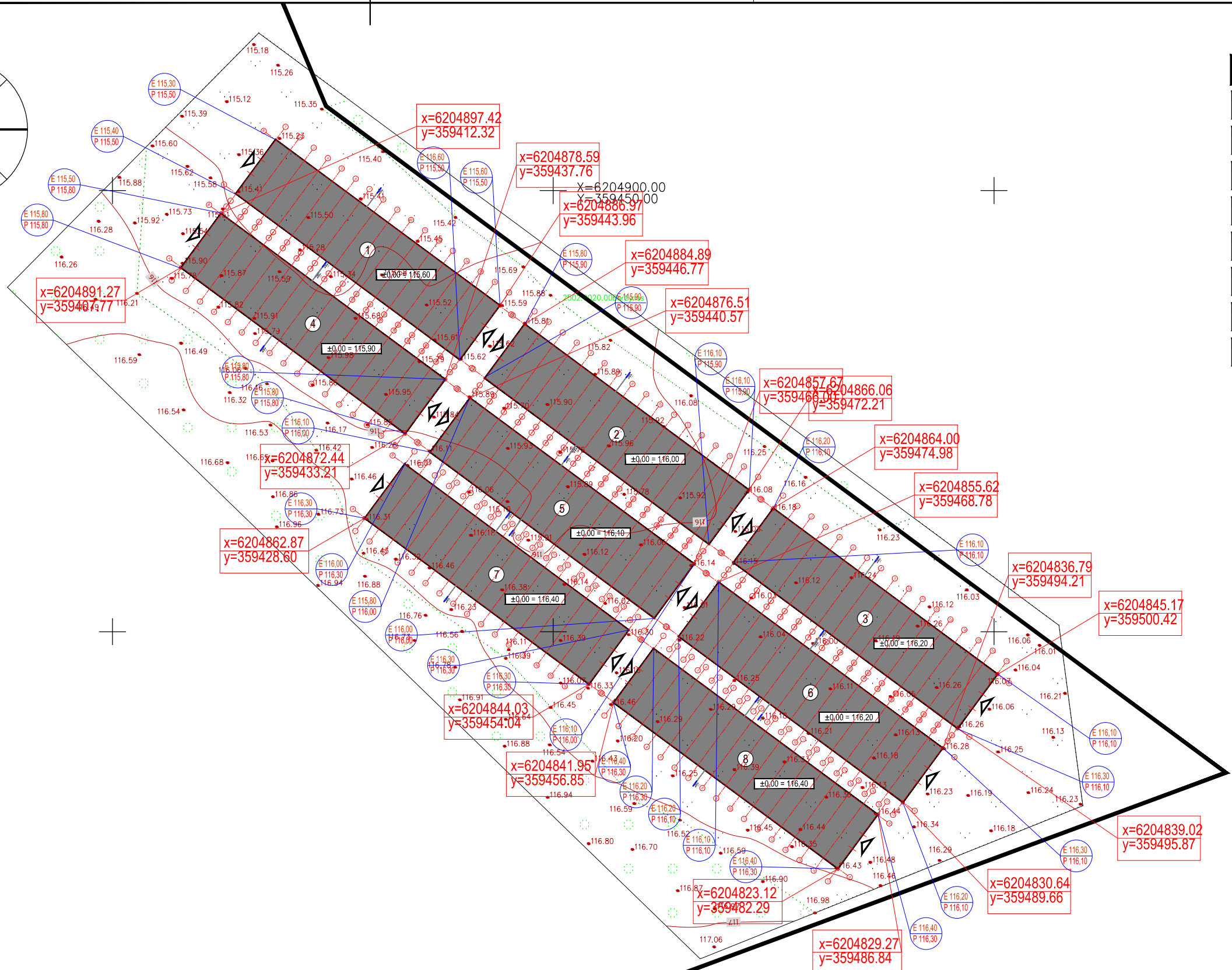
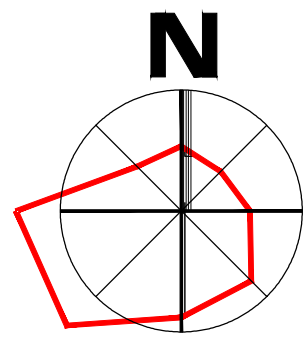

SUTARTINIAI ŽYMĖJIMAI	
	- SKLYPO RIBA
	- PROJEKTUOJAMAS KITOS (ŠILTNAMIŲ) PASKIRTIES PASTATAS
	- PROJEKTUOJAMAS KITOS (ŠILTNAMIŲ) PASKIRTIES PASTATAS
	- PROJEKTUOJAMAS KITOS (ŠILTNAMIŲ) PASKIRTIES PASTATAS
	- PROJEKTUOJAMAS KITOS (ŠILTNAMIŲ) PASKIRTIES PASTATAS
	- PROJEKTUOJAMAS KITOS (ŠILTNAMIŲ) PASKIRTIES PASTATAS
	- PROJEKTUOJAMAS KITOS (ŠILTNAMIŲ) PASKIRTIES PASTATAS
	- PROJEKTUOJAMAS KITOS (ŠILTNAMIŲ) PASKIRTIES PASTATAS
	- PROJEKTUOJAMAS KITOS (ŠILTNAMIŲ) PASKIRTIES PASTATAS
	- PASTATO KOORDINATĖS
	ESAMAS ŽEMĖS PAVIRŠIUS PROJEKTUOJAMAS ŽEMĖS PAVIRŠIUS
	- PROJEKTUOJAMI ĮĖJIMAI
	- PROJEKTUOJAMI ĮVAŽIAVIMAI

PROJ. DALIS	
PAVARDĖ	
PARAŠAS	
DATA	

M 1:500

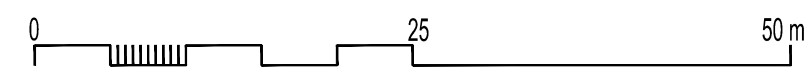

0	2021	Statybos leidimui	
Laida	Išleidimo data	Laidos statusas. Keitimo priežastis (jei taikoma)	
KVAL. PATV. DOK. NR.	 <small>S. NERIES 29 A, PLUNGĖ LT-90167 el. paštas: archvizija@gmail.com</small>		Statinio projekto pavadinimas: Aštuonių, kitos (šiltnamių) paskirties pastatų, Plungės r. sav., Šateikių sen., Vydeikių k., statybos projektas
A 2216	PV	R. Janauskas	2021-09
	Arch.	N. Stroputė-Janauskienė	2021-09
Kalbos Trumpinys	STATYTOJAS IR (ARBA) UŽSAKOVAS		Dokumento žymuo:
LT	A. R.		2128 - TP - SP - B.3
		Lapas	Lapų
		1	1

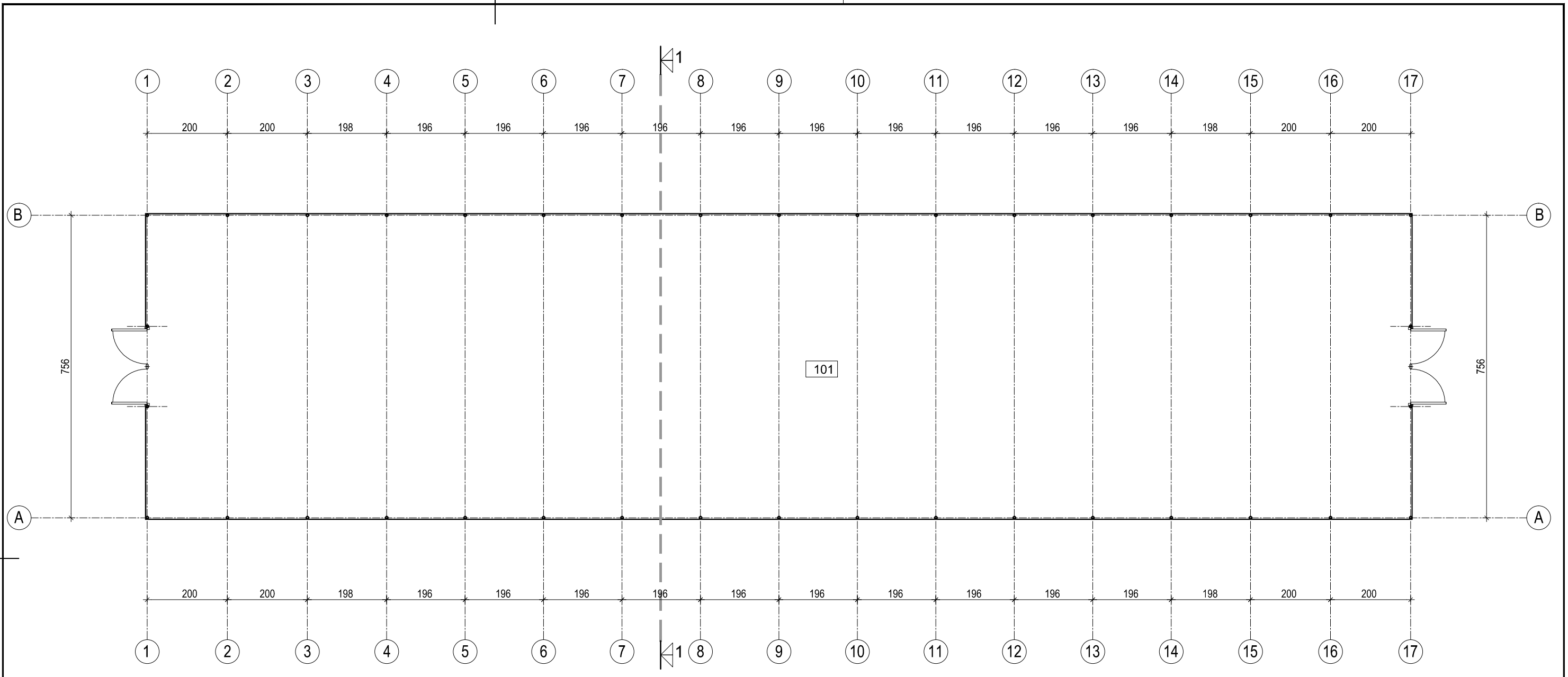

PIRMO AUKŠTO PATALPŲ EKSPLIKACIJA		
Pat. Nr.	Patalpos pavadinimas	Plotas, m <sup>2</sup>
101	Šitnamio patalpa	218.18
		218.18

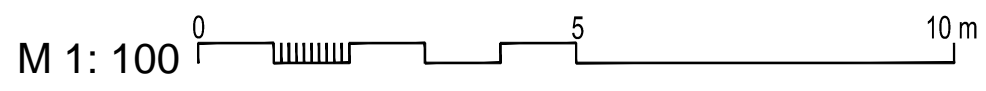

PROJ. DALIS	
PAVARDĖ	
PARAŠAS	
DATA	

0	2021	Projektiniams pasiūlymams	
Laida	Išleidimo data	Laidos statusas. Keitimo priežastis (jei taikoma)	
KVAL. PATV. DOK. NR.	 <small>S. NERIES 29 A, PLUNGE LT-90167 el. paštas: archvizija@gmail.com</small>		Statinio projekto pavadinimas: Aštuonių, kitos (šiltnamių) paskirties pastatų, Plungės r. sav., Šateikių sen., Vydeikių k., statybos projektas
A 2216	PV	R. Janauskas	2021-09
	Arch.	N. Stroputė-Janauskienė	2021-09
Dokumento pavadinimas: PIRMO AUKŠTO PLANAS M 1:100			Laida
			0
Kalbos Trumpinys	STATYTOJAS IR (ARBA) UŽSAKOVAS		Dokumento žymuo:
LT	A. R.		2128 - TP - SA - B.2
	Lapas	Lapų	
	1	1	

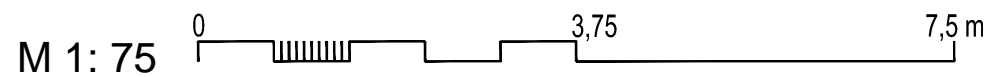
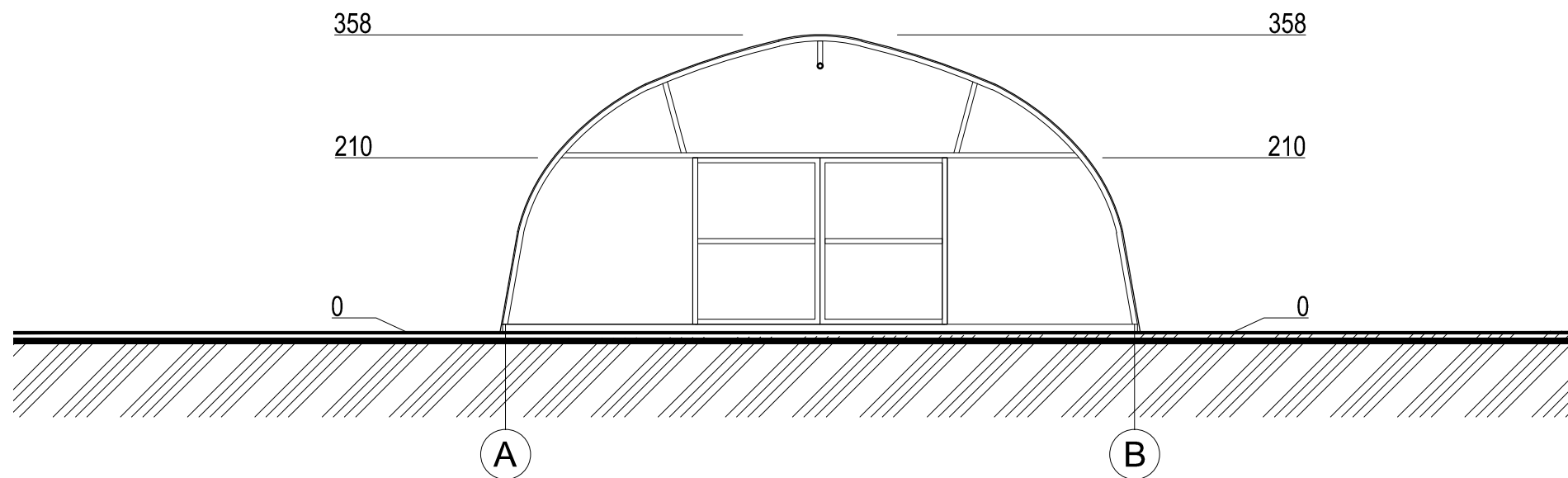

0	2021	Projektiniams pasiūlymams				
Laida	Išleidimo data	Laidos statusas. Keitimo priežastis (jei taikoma)				
KVAL. PATV. DOK. NR.	<i>ARCH vizija</i> <small>S. NERIES 29 A, PLUNGE LT-90167 el. paštas: archvizija@gmail.com</small>			Statinio projekto pavadinimas: Aštuonių, kitos (šiltnamių) paskirties pastatų, Plungės r. sav., Šateikių sen., Vydeikių k., statybos projektas		
A 2216	PV	R. Janauskas	2021-09	Dokumento pavadinimas: PJŪVIS 1-1 M 1:75		
	Arch.	N. Stroputė-Janauskienė	2021-09			
Kaltos Trumpinys <b>LT</b>	STATYTOJAS IR (ARBA) UŽSAKOVAS			Dokumento žymuo:	Lapas	Lapų
	A. R.			2128 - TP - SA - B.4	1	1

3 2 1 1 2 3

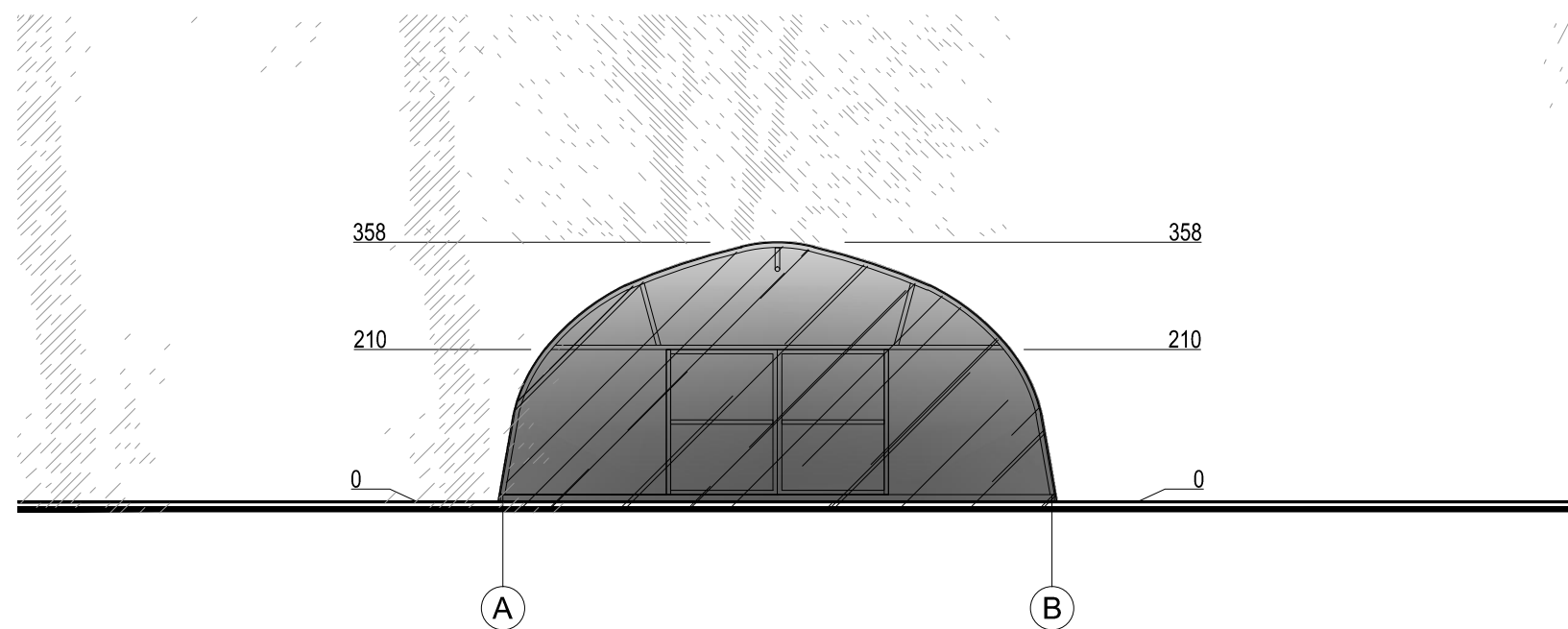
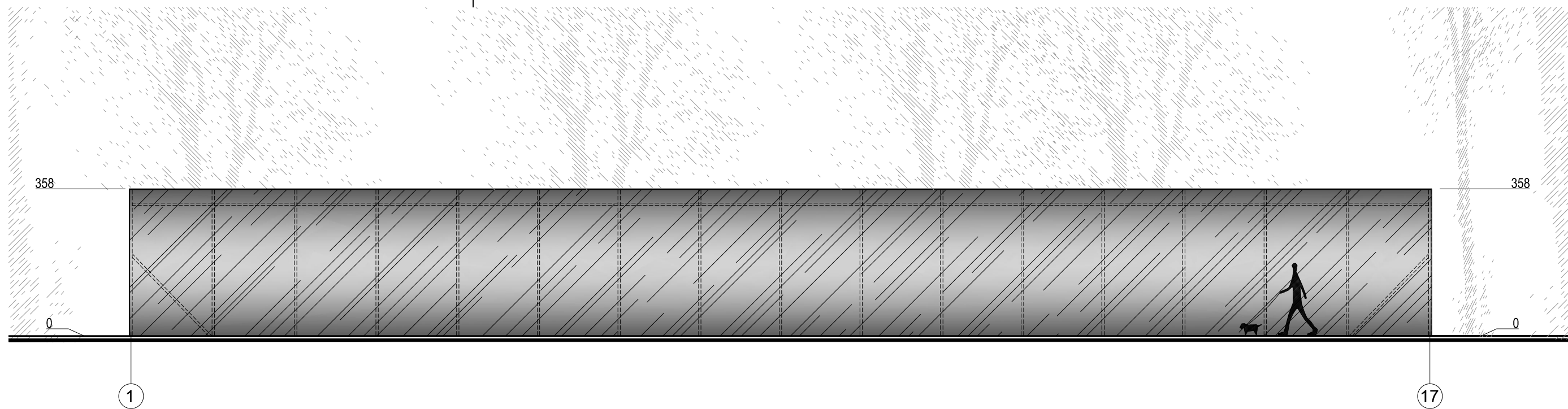

Sutartiniai pažymėjimai

	Sienos - politileno plėvelė
---	-----------------------------

DATA	
PARAŠAS	
PAVARDĖ	
PROJ. DALIS	

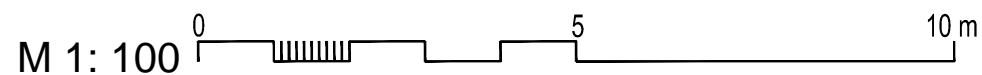

0	2021	Projektiniams pasiūlymams		
Laida	Išleidimo data	Laidos statusas. Keitimo priežastis (jei taikoma)		
KVAL. PATV. DOK. NR.	<i>ARCH vizija</i> <small>S. NERIES 29 A, PLUNGE LT-90167 el. paštas: archvizija@gmail.com</small>			Statinio projekto pavadinimas: Aštuonių, kitos (šiltnamių) paskirties pastatų, Plungės r. sav., Šateikių sen., Vydeikių k., statybos projektas
A 2216	PV	R. Janauskas	2021-09	Dokumento pavadinimas: FASADAS TARP AŠIŲ 1-17 IR A-B M 1:100
	Arch.	N. Stroputė-Janauskienė	2021-09	
Kalbos Trumpinys <b>LT</b>	STATYTOJAS IR (ARBA) UŽSAKOVAS <b>A. R.</b>			Dokumento žymuo: 2128 - TP - SA - B.9
				Lapas 1
				Lapų 1

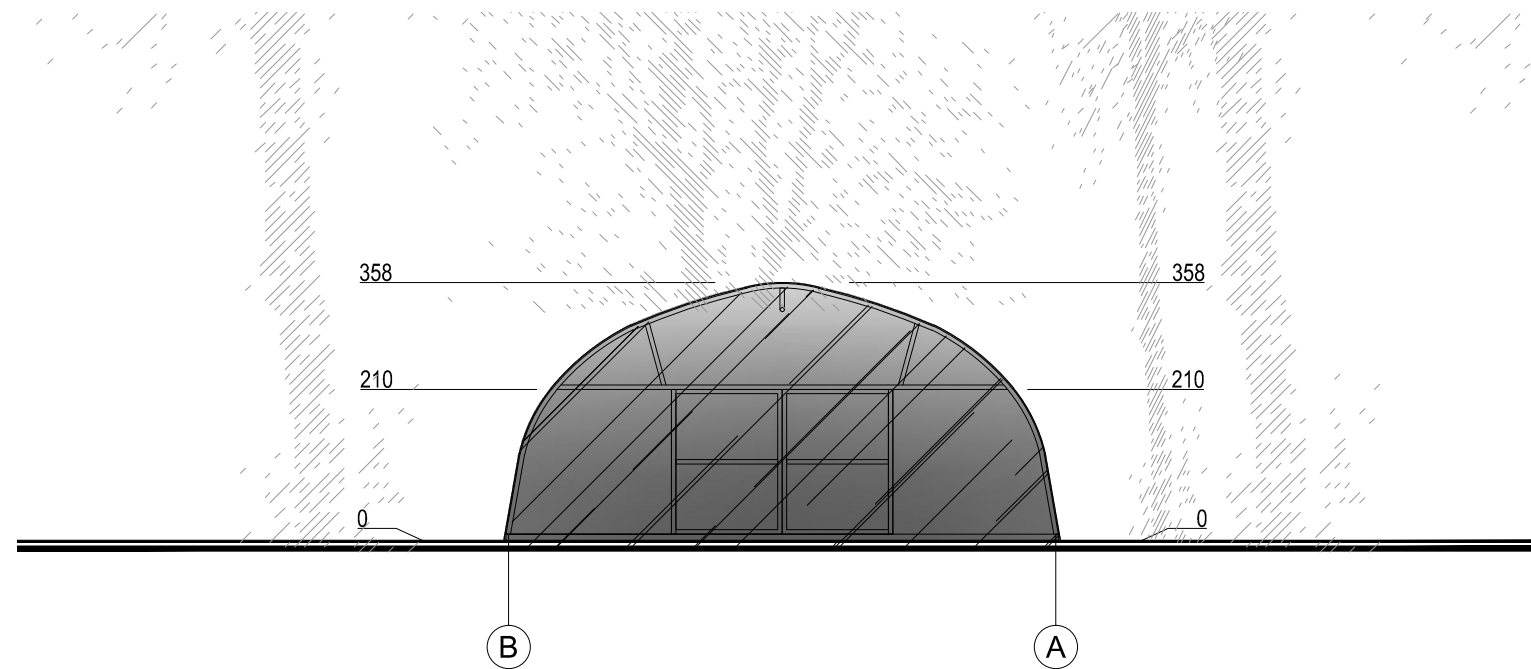
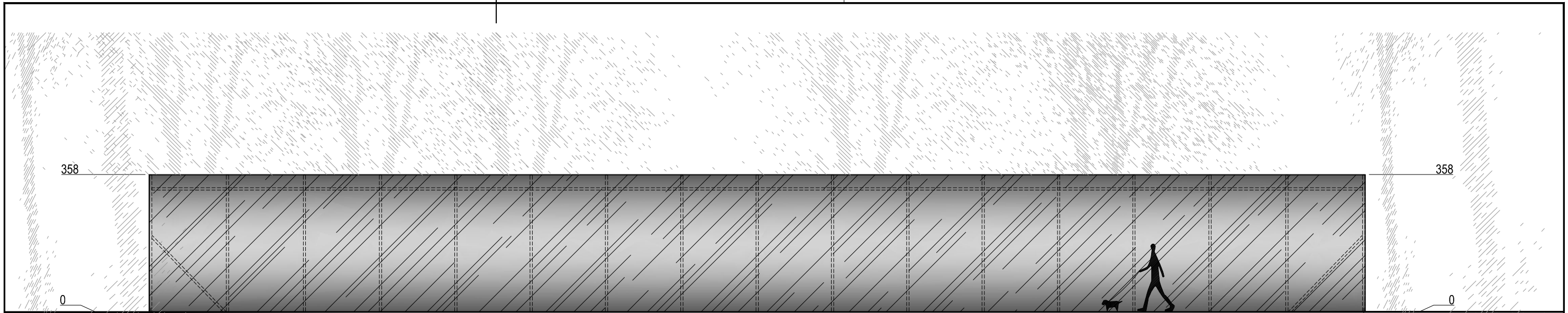



### Sutartiniai pažymėjimai

	Sienos - polilieno plėvelė
---	----------------------------

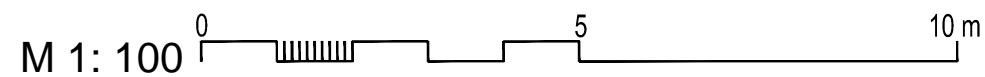
PROJ. DALIS	
PAVARDĖ	
PARAŠAS	
DATA	

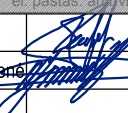

0	2021	Projektiniams pasiūlymams		
Laida	Išleidimo data	Laidos statusas. Keitimo priežastis (jei taikoma)		
KVAL. PATV. DOK. NR.	<i>ARCH vizija</i> <small>S. NERIES 29 A, PLUNGE LT-90167 el. paštas: archvizija@gmail.com</small>			Statinio projekto pavadinimas: Aštuonių, kitos (šiltnamių) paskirties pastatų, Plungės r. sav., Šateikių sen., Vydeikių k., statybos projektas
A 2216	PV	R. Janauskas		2021-09
	Arch.	N. Stroputė-Janauskienė		2021-09
Kalbos Trumpinys <b>LT</b>	STATYTOJAS IR (ARBA) UŽSAKOVAS <b>A. R.</b>			Dokumento žymuo: 2128 - TP - SA - B.10
		Lapas	Lapų	
		1	1	