

# REDOS MARCINKEVIČIENĖS PROJEKTAVIMO BIURAS

Įm. kodas 151324681

Lietuvininkų g. 7, Marijampolė  
Tel. 8 343 55206, mob. tel. 8 615 87729  
e-mail: marcprojektai@gmail.com

PROJEKTO NR. 36021

PAVADINIMAS	DAUGIABUTIS GYVENAMAS NAMAS (6 BT.) ARTOJŲ G. NR. 25, MARIJAMPOLĖ, STATYBOS PROJEKTAS
STATYTOJAI	D. V. B., A. J. B.
ADRESAS	ARTOJŲ G. NR. 25, MARIJAMPOLĖ
STATYBOS RŪŠIS	NAUJA STATYBA
NAUDOJIMO PASKIRTIS	GYVENAMOJI (TRIJŲ IR DAUGIAU BUTŲ (DAUGIABUČIAI) PASTATAI)
STATINIO KATEGORIJA	NEYPATINGAS
DALIS	
PROJEKTO ETAPAS	PROJEKTINIAI PASIŪLYMAI (PP)

TOMAS 01

	Atestato Nr.	Vardas, pavardė	Parašas
PV	A 416	Reda Marcinkevičienė	
PDV	A 415	Algirdas Marcinkevičius	

ĮMONĖS VADOVAS :

REDA MARCINKEVIČIENĖ

2021 m.  
MARIJAMPOLĖ

**PROJEKTINIŲ PASIŪLYMŲ PRIDEDAMŲ DOKUMENTŲ IR BRĖŽINIŲ  
ŽINIARAŠTIS**

Eil. Nr.	Žymuo	Pavadinimas	Lapai
1	2	3	4
1.		Titulinis	1 lap.
2.	36021-01-PP-BDŽ	Sudėties žiniaraštis	1 lap.
3.	2021-07-07	Projektinių pasiūlymų užduotis	1 lap.
4.	36021-01-PP-AR	Aiškinamasis raštas	3 lap.
		<b>Brėžiniai</b>	
5.	36021-01-PP-SP.B-01	Situacijos schema	1 lap.
6.	36021-01-PP-SP.B-02	Sklypo planas	M1:500 1 lap
7.	36021-01-PP-SA.B-01	Rūsio planas	M1:100
8.	36021-01-PP-SA.B-02	Pirmo aukšto planas	M1:100 1 lap.
9.	36021-01-PP-SA.B-03	Antro aukšto planas	M1:100 1 lap.
10.	36021-01-PP-SA.B-04	Trečio aukšto planas	M1:100 1 lap.
11.	36021-01-PP-SA.B-05	Stogo planas	M1:100 1 lap.
12.	36021-01-PP-SA.B-06	Pjūvis 1 - 1	M1:100 1 lap.
13.	36021-01-PP-SA.B-07	Fasadas H - A	M1:100 1 lap
14.	36021-01-PP-SA.B-08	Fasadai 1 – 5, 6 - 1	M1:100 1 lap
15.	36021-01-PP-SA.B-09	Fasadas A - H	M1:100 1 lap
16.	36021-01-PP-SA.B-10	Vizualizacijos	1 lap.
17.	36021-01-PP-SA.B-11	Vizualizacijos	1 lap.
18.	36021-01-PP-SA.B-12	Vizualizacijos	1 lap.

0	2021-10	Informuoti visuomenę apie numatomą statybą, nustatyti specialiuosius architektūrinius reikalavimus			
Laida	Išleidimo data	Laidos statusas ir išleidimo priežastis			
Kval. dok. Nr.	REDOS MARCINKEVIČIENĖS PROJEKTAVIMO BIURAS Lietuvinių g. 7, Marijampolė, tel. 8 343 55206, mob.tel. 8 615 87729, e.p: marcprojektai@gmail.com		statinio projekto pavadinimas DAUGIABUTIS GYVENAMAS NAMAS (6 BT.) ARTOJŲ G. NR. 25, MARIJAMPOLĖ, MARIJAMPOLĖS SAV., STATYBOS PROJEKTAS		
A 416	PV	Reda Marcinkevičienė	dokumento pavadinimas  PRIDEDAMŲ DOKUMENTŲ IR BRĖŽINIŲ ŽINIARAŠTIS	Laida	
A 415	PDV	Algirdas Marcinkevičius		0	
kalba	statytojas / užsakovas		dokumento žymuo	Lapas	Lapų
LT	D. V. B., A. J. B.		36021 – 01 - PP- BDŽ	1	1

SUDERINTA

2021-10-04

## PROJEKTINIŲ PASIŪLYMŲ RENGIMO UŽDUOTIS

2021 m. rugsėjo mėn. 20 d.

1. **Statytojas:**
2. **Informacija apie sumanytus projektuoti statinius.**
  - 2.1. Statinio pavadinimas:  
Daugiabutis gyvenamas namas (6 bt.) Artojų g. Nr. 25, Marijampolė, statybos projektas.  
Projektiniai pasiūlymai (PP).
  - 2.2. Statybos rūšis: nauja statyba.
  - 2.3. Statinio kategorija: neypatingas.
  - 2.4. Pagrindinė naudojimo paskirtis:  
gyvenamoji (trijų ir daugiau butų (daugiabučiai) pastatai).
  - 2.5. Pagrindiniai statinio techniniai rodikliai:
    - 2.5.1. Užstatymo plotas iki 250 m<sup>2</sup>.
    - 2.5.2. Užstatymo tankis – 0,28 (bendrame plane UT - 0,8).
    - 2.5.3. Užstatymo intensyvumas – 0,6 (bendrame plane UI - 0,6).
    - 2.5.4. Planuojamas gyvenamo namo bendras plotas iki 600 m<sup>2</sup>.
    - 2.5.5. Pastato aukštis – 13,10 m (bendrame plane iki 20 m).
    - 2.5.6. Aukštų skaičius - 3 aukštai (bendrame plane iki 5 aukštų), rūšys po dalimi pastato.
    - 2.5.7. Energetinio naudingumo klasė: A++.
    - 2.5.8. Parkavimo vietų sklype: 6 vt. sklype (1 vt. butui) lengviems automobiliams.
3. **Informacija apie žemės sklypą:**
  - 3.1. Adresas: Artojų g. Nr. 25, Marijampolė.
  - 3.2. Plotas: 0,0867 ha.
  - 3.3. Žemės sklypo kadastro numeris - Nr. 1801/0055:50, unikalus numeris - Nr. 1801-0055-0050.
  - 3.4. Pagrindinė naudojimo paskirtis: Kita.
  - 3.5. Žemės sklypo naudojimo būdas: Daugiabučių gyvenamųjų pastatų ir bendrabučių teritorijos.
4. **Projektinių pasiūlymų paskirtis:**

Informuoti visuomenę apie visuomenei svarbaus statinio ar statinio, kuriam Teritorijų planavimo įstatymo 20 str. nustatytais atvejais neparengti teritorijų planavimo dokumentai ir statyba konkrečiame sklype, leidžiama, numatomą projektavimą, specialiams architektūros reikalavimams gauti.
5. **Projektinių pasiūlymų sudėtis:**
  - 5.1. Aiškinamasis raštas.
  - 5.2. Sklypo planas.
  - 5.3. Planai, pjūviai, fasadai, vizualizacijos.
6. **Kiti duomenys:**
  - 6.1 Parengiama viena projektinių pasiūlymų kopija ir CD laikmena su įrašyta pasiūlymų kopija.
7. **Projektinių pasiūlymų užduoties rengėjas:**

IĮ Redos Marcinkevičienės projektavimo biuras,  
Lietuvininkų g. 7, Marijampolė, LT-68301, tel. Nr. 8 343 55206;  
projekto vadovas - Reda Marcinkevičienė (kv.at. Nr. A416), tel. Nr. 8 615 87729.

Projekto vadovas

Reda Marcinkevičienė

# AIŠKINAMASIS RAŠTAS

## 1. BENDRIEJI DUOMENYS.

**1.1. Projektuojamas statinys.** Daugiabutis gyvenamas namas (6 bt.) Artojų g. Nr. 25, Marijampolė, statybos projektas.

**1.2. Statybos adresas.** Artojų g. Nr. 25, Marijampolė

**1.3. Statytojas.** D.V.B., A.J.B..

**1.4. Projektuotojas.** Redos Marcinkevičienės projektavimo biuras (įm. k. 151324681).

**1.5. Statybos finansavimo šaltiniai.** Privačios lėšos.

**1.6. Projekto rengimo pagrindas.** Projekto rengimo pagrindas yra statybos normatyviniai reikalavimai, teritorijos bendrojo planavimo dokumentai, nuosavybės teisę patvirtinantys dokumentai, projektavimo techninė užduotis, projektavimo darbų rangos sutartis.

Projektavimo darbai turi būti atliekami vadovaujantis galiojančiais teisės aktais, projektavimo sąlygomis ir kitais privalomaisiais projekto rengimo dokumentais.

**1.7. Projektavimo etapai (stadijos).** Projektavimo darbai vykdomi dviem etapais – parengiami Projektiniai Pasiūlymai (PP) ir Techninis Darbo projektas (TDP). Projekto sudėtis ir detalumas turi atitikti STR 1.04.04:2017 „Statinio projektavimas, projekto ekspertizė“ nurodymus.

**1.8. Statybos rūšis.** Nauja statyba (STR 1.01.08:2002 „Statinio statybos rūšys“).

**1.9. Statinių paskirtis.** Gyvenamoji (trijų ir daugiau butų (daugiabučiai) pastatai).

**1.10. Statinių kategorija.** Neypatingas statinys (STR 1.01.03:2017 „Statinių klasifikavimas“).

**1.11. Statybos darbų etapiškumas.** Statybą numatoma vykdyti vienu statybos etapu.

**1.12. Žemės sklypas.** Žemės sklypas yra Artojų g. Nr. 25, Marijampolėje.

Sklypas miesto bendrajame plane yra Nr. R57 zonoje (vidutinio intensyvumo gyvenamoji zona). Šioje zonoje miesto bendrajame plane sklypui leidžiamas užstatymo tankumas - 0,8, intensyvumas – 0,6, pastatų aukštis leidžiamas iki 20 m (5 a.).

Sklypo pagrindinė naudojimo paskirtis – kita, naudojimo būdas – daugiabučių gyvenamųjų pastatų ir bendrabučių teritorijos.

Sklypo kadastro numeris - Nr. 1801/0055:50, unikalus numeris - Nr. 1801-0055-0050, sklypo plotas - 0,0867 ha.

Sklypas vakarinėje pusėje ribojasi su Artojų gatve, šiaurinėje ir pietinėje pusėje - su esamais privačios nuosavybės sklypais, rytinėje – daugiabučiai pastatai. Pietinėje pusėje esantis sklypas priklauso statytojui.

Žemės sklypas - taisyklingos formos, turi minimalų paviršiaus nuolydį pietryčių kryptimi.

Artojų gatvėje, pietinėje pusėje ant sklypo ribos yra elektros komercinė apskaitos spinta KS-5040, Artojų g.yra esami vandentiekio, lietaus vandens ir buitinių nuotekų tinklai.

Sklypo teritorija - neaptverta.

**1.13. Žemės naudojimo apribojimai.** Nėra.

**1.12. Servituto teisės žemės sklype.** Nėra.

**1.13. Sklype esantys statiniai.** Sklype yra buvusio gyvenamo namo pamatai, buvo du pagalbinio ūkio pastatai, kurių nusidėvėjimas – 70%. Šiuo statinius numatoma griauti.

## 2. PROJEKTINIAI SPRENDINIAI.

**2.1. Sklypo planas.** Sklypas planuojamas atsižvelgiant į esamą situaciją, sklypo orientaciją ir funkciją. Sklypo plotas – 867 m<sup>2</sup>. Sklype planuojama statyti šešių butų, 3 aukštų daugiabutį gyvenamą namą. Daugiabutis pastatas projektuojamas išlaikant reglamentuojamus atstumus iki sklypo ribų bei tarp pastato ir kitų sklype esančių elementų, išskyrus nuo pastato iki sklypo, esančio pietinėje dalyje, prie Artojų gatvės. Nuo projektuojamo pastato iki šios ribos numatomas

0	2021-10	Informuoti visuomenę apie numatomą statybą, nustatyti specialiuosius architektūros reikalavimus			
Laida	Išleidimo data	Laidos statusas ir išleidimo priežastis			
Kval. dok. Nr.	REDOS MARCINKEVIČIENĖS PROJEKTAVIMO BIURAS Lietuvinių g. 7, Marijampolė, tel. 8 343 55206, mob.tel. 8 615 87729, e.p: <a href="mailto:marcprojektai@gmail.com">marcprojektai@gmail.com</a>		statinio projekto pavadinimas DAUGIABUTIS GYVENAMAS NAMAS (6 BT.) ARTOJŲ G. NR. 25, MARIJAMPOLĖ, STATYBOS PROJEKTAS		
A 416	PV	Reda Marcinkevičienė	dokumento pavadinimas AIŠKINAMASIS RAŠTAS	Laida	
A 415	PDV	Algirdas Marcinkevičius		0	
kalba	statytojas / užsakovas		dokumento žymuo	Lapas	Lapų
LT	D. V. B., A. J. B.		36021 – 01 - PP- AR	1	3

1,5m atstumas, sklypas priklauso tiems patiems statytojams.

Vidaus inžinerinius tinklus numatoma prijungti prie miesto inžinerinių tinklų pagal atitinkamų organizacijų išduotas technines sąlygas.

Lietaus vanduo nuo pastato stogo bus surenkamas ir organizuotai nuvedamas į esamus lietaus nuotekynės tinklus.

**Projektuojami privažiavimai, takai, aikštelės.** Įvažiavimas į sklypą projektuojamas šiaurinėje sklypo dalyje, iš Artojų gatvės. Kieme, šiaurės rytiniame kampe, projektuojama 6 vietų automobilių stovėjimo aikštelė (kiekvienam butui - 1 vieta lengvų automobilių parkavimui). Viena iš šešių automobilių stovėjimo vieta (A tipo) projektuojama pritaikyta neįgaliųjų automobiliams.

Įėjimas į pastatą projektuojamas kieme, šiauriniame fasade.

Pėsčiųjų takas projektuojamas 1,5 m pločio, nuogrinda apie pastatą - 1,2 m pločio.

Pietrytinėje sklypo dalyje, žaliame plote, numatoma vieta vaikų žaidimo aikštelei.

**Projektuojamos dangos, tvoros, vartai.** Įvažiavimo, takų, nuogrindos danga – betono trinkelės.

Teritoriją numatoma aptverti 1,5 m aukščio segmentine vielos tvora, įrengiant vartus ir vartelius.

Sklype numatomos vietos buitinių atliekų konteineriams, dviračių stovams, suoliukams.

**Sklypo apželdinimas.** Sklypuose esamų želdinių nėra.

Statybos metu nuimtas derlingas dirvožemio sluoksnis sandėliuojamas, po to ten, kur numatyti žali plotai išsklaidomas ir panaudojamas vejos įrengimui. Statybos metu išvažinėti žali plotai išlyginami. Laisvi nuo dangų plotai užsėjami veja.

**2.2. Architektūriniai - planiniai sprendimai.** Tikslas - suprojektuoti ekonomišką, ergonomišką, funkciškai patogų, estetišką pastatą, kuris savo funkcinio sprendimu ir estetiniu vaizdu derintųsi prie esamos urbanistinės ir gamtinės aplinkos bei atitiktų užsakovo keliamus reikalavimus.

Gyvenamas pastatas projektuojamas stačiakampio formos, trijų aukštų su viena laiptine, plokščiu sutapdintu stogu, su rūsiu po dalimi pastato.

Gyvenamame name projektuojami trijų kambarių, dviejų dydžių butai – 68,70 m<sup>2</sup> ir 90,16; 90,93 m<sup>2</sup>. Vienas pirmo aukšto butas (Nr.1–2) projektuojamas atsižvelgiant į žmonių su negalia reikalavimus.

Butuose projektuojamos trys patalpų grupės – bendra gyvenamoji (holas, bendras gyvenamas kambarys, valgomoji zona, atvira virtuvė), miegamoji ir pagalbinė. Kiekvienas butas turi įstiklintą erdvę balkoną.

Rūsyje projektuojama techninė patalpa ir sandėliukai kiekvienam butui.

Didžiausias pastato aukštis nuo žemės paviršiaus – 10,60 m.

- **Išorės apdaila.** Cokolio apdaila - plonasienis struktūrinis tinkas ant termoizoliacijos sluoksnio. Sienų apdaila – sistema „KODERUS – 2 IN 1“ (apšiltinimas kartus su galutine apdaila). KODERUS plokštės gaminamos įspaudžiant betono apdailinį sluoksnį (storis 20 mm) į šiltinimo medžiagą (polistireninis putplastis EPS).

- **Statinio konstrukcijos.**

Pamatai – g/b surenkami juostiniai.

Išorės sienos - silikato blokeliai ARCO, fasado sistema „Koderus – 2 IN 1“ (neoporo termoizoliacijos sluoksnis su betono apdaila).

Vidinės sienos ir pertvaros – silikato blokelių mūras, GKP ant metalo karkaso.

Perdangos - g/b surenkamos plokštės.

Vidiniai laiptai – g/b surenkami.

Stogas – sutapdintas, plokščias.

Langai ir durys – plastiko rėmai, įstiklinti dviejų kamerų stiklo paketais.

- **Energijos taupymas ir šilumos išsaugojimas.** Pastatas projektuojamas taip, kad jį eksploatuojant būtų kuo mažesnės energijos sąnaudos patalpų šildymui ir vėdinimui.

Projektuojama gyvenamo namo energinio naudingumo klasė – **A++** turi tenkinti šiuos reikalavimus:

**Energijos vartojimo efektyvumas.** Pastato energijos vartojimo efektyvumo rodiklių  $C_1$  ir  $C_2$  vertės turi tenkinti šiuos reikalavimus:  $C_1 < 0,3$  ir  $C_2 \leq 0,70$ ;

**Atitvarų skaičiuojamieji savitieji šilumos nuostoliai.** **A++** energinio naudingumo klasės pastato (jų dalių) atitvarų savitieji šilumos nuostoliai  $H_{env(A++)}$  (W/K) negali būti didesni už norminius  $H_{N,env(A++)}$  (W/K) ( $H_{env(A++)} < H_{N,env(A++)}$ ).

dokumento žymuo	Lapas	Lapų	Laida
36021- PP- AR	2	3	0

**Sandarumas.** Slėgių skirtumas esant 50 Pa slėgių skirtumui tarp pastato vidaus ir išorės turi neviršinti norminės oro apykaitos  $n_{50,N} (1/h) \leq 0,6$ ;

**Mechaninis vėdinimas su rekuperacine sistema.** Rekuperatoriaus naudingumo koeficientas turi būti  $\geq 0,80$ , rekuperatoriaus ventiliatorių naudojamas elektros energijos kiekis turi būti  $\leq 0,45 \text{ Wh/m}^3$ .

**Atitvarų šiluminės savybės.** Pastato energinio naudingumo klasės **A++** reikalavimai atitvarų šilumos perdavimo koeficientams (U):

Stogas	–	$U_r = 0,10 \text{ W/(m}^2 \cdot \text{K)}$ .	
Grindys	-	$U_{fg} = 0,12 \text{ W/(m}^2 \cdot \text{K)}$ .	
Išorės sienos	–	$U_w = 0,11 \text{ W/(m}^2 \cdot \text{K)}$ .	
Langai	–	$U_{wd} = 0,8 \text{ W/m}^2 \text{K}$ ,	Durys – $U_d = 1,2 \text{ W/m}^2 \text{K}$ .

## BENDRIEJI STATINIO RODIKLIAI

Pavadinimas	Mato vnt.	Kiekis	Pastabos
<b>I. SKLYPAS</b>			
1. Sklypo plotas	ha	0,0867	
2. Sklypo užstatymo tankumas	%	28	
3. Sklypo užstatymo intensyvumas	%	57	
<b>II. PASTATAI</b>			
1. GYVENAMIEJI PASTATAI. Gyvenamosios paskirties (trijų ir daugiau butų (daugiabučiai) pastatai)			Nauja statyba
2. Pastato bendrasis plotas	m <sup>2</sup>	575,91	
2.1. Pastato gyvenamasis plotas	m <sup>2</sup>	355,26	
2.2. Pastato pagalbinis plotas	m <sup>2</sup>	123,86	
2.2. Pastato rūšio plotas	m <sup>2</sup>	80,56	
3. Pastato naudingasis plotas	m <sup>2</sup>	57,91	
4. Pastato tūris	m <sup>3</sup>	2410	
5. Aukštų skaičius	vnt.	3	
6. Pastato aukštis	m	10,60	Laiptinė – 13,10
7. Butų skaičius	vnt.	6	
7.1. 3 kambarių	vnt.	6	
8. Energinio naudingumo klasė		A++	
9. Pastato (patalpų) akustinio komforto sąlygų klasė		C	
10. Statinio atsparumo ugniai laipsnis		II	

### 3. PROJEKTINIŲ PASIŪLYMŲ SUDĖTIS IR APIMTIS.

Projektinių pasiūlymų paskirtis – informuoti visuomenę apie visuomenei svarbaus statinio ar statinio, kuriam Teritorijų planavimo įstatymo 20 straipsnyje nustatytais atvejais neparengti teritorijų planavimo dokumentai ir statyba konkrečiame sklype leidžiama, numatomą projektavimą.

#### Projektinių pasiūlymų (PP) sudėtis:

- **Aiškinamasis raštas.** Bendrieji duomenys, statinio sklypo plano ir architektūros aprašas.
- **Grafinė dalis.** Sklypo planas, statinio planai, pjūviai, fasadai, vizualizacijos.

#### 4. STATYTOJO PATEIKIAMAI DUOMENYS.

- Pažymėjimas apie nekilnojamojo turto registre įregistruotą sklypą ir teises į jį.
- Žemės sklypo planas.
- Topo nuotrauka.

#### 2. KITI DUOMENYS.

Projektinių pasiūlymų (PP) sudėtis ir apimtis atitinka Statybos techninio reglamento STR.1.04.04:2017 „Statinio projektavimas, projekto ekspertizė“ 13 priedą.

Projekto vadovas

Reda Marcinkevčienė  
(kv. atest. A 416)

dokumento žymuo	Lapas	Lapų	Laida
	36021- PP- AR	3	3

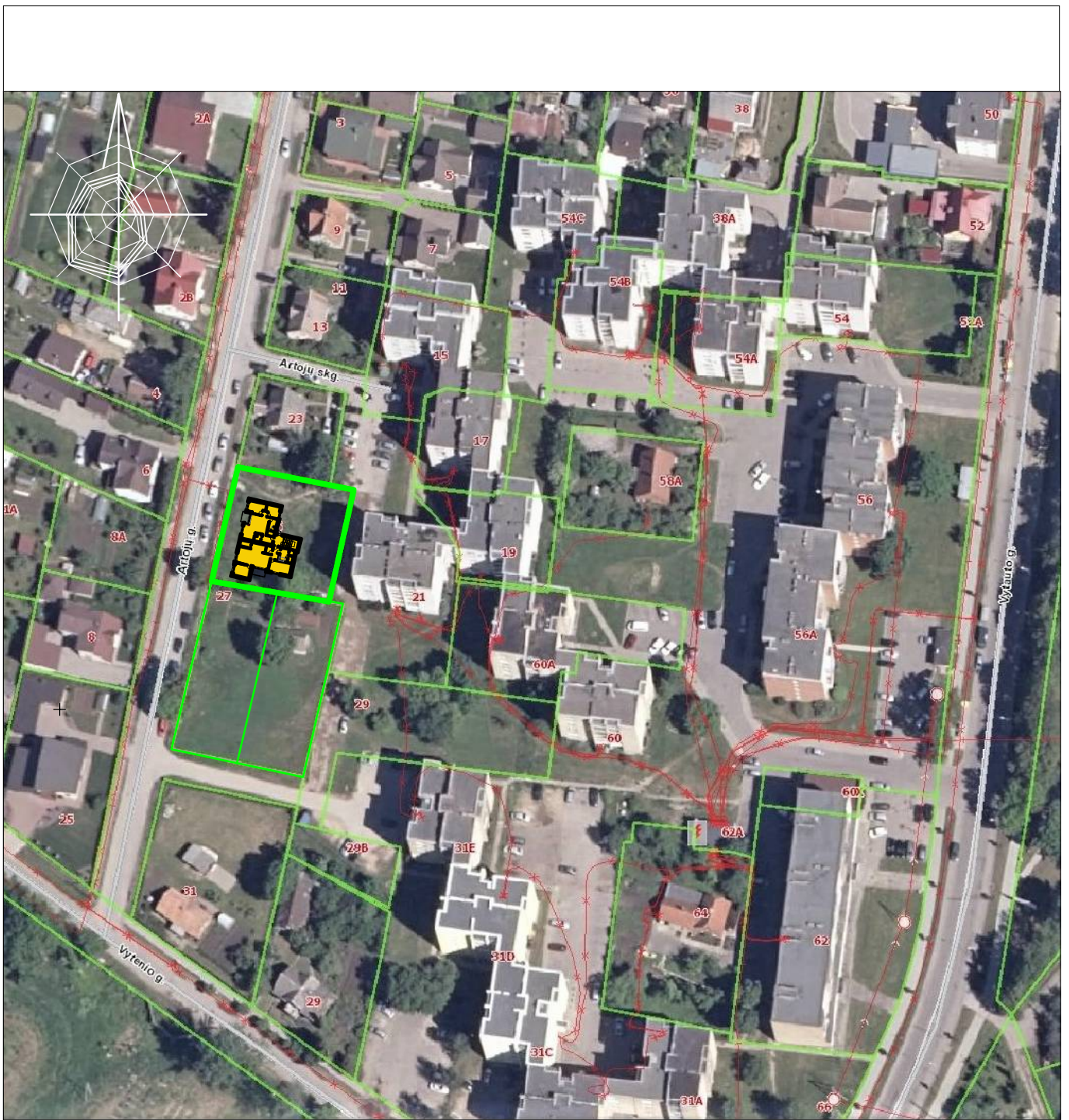

SKLYPO RIBOS



PROJEKTUOJAMI PASTATAI

0	2021- 09	Informuoti visuomenę apie numatomą statybą, nustatyti specialiuosius architektūros reikalavimus			
Laida	Išleidimo data	Laidos statusas ir išleidimo priežastis			
Kval. dok. Nr.	<b>REDOS MARCINKEVIČIENĖS PROJEKTAVIMO BIURAS</b> Lietuvininkų g. 7, Marijampolė, tel. 8 343 55206, mob. tel. 8 615 87729, e.p: marcprojektai@gmail.com		statinio projekto pavadinimas <b>DAUGIABUTIS GYVENAMAS NAMAS (6 BT.)</b> ARTOJŲ G. NR. 25, MARIJAMPOLĖ, STATYBOS PROJEKTAS		
A416	PV	Reda Marcinkevičienė	dokumento pavadinimas <b>SITUACIJOS SCHEMA</b>	Laida	
A415	PDV	Algirdas Marcinkevičius		0	
LT	statytojas / užsakovas		dokumento žymuo 36021 - 01 - PP - SP.B - 01	Lapas	Lapų
	D. V. B., A. J. B.			1	1

**EKSPLIKACIJA**

EIL. NR.	PAVADINIMAS	UŽST.PLOTAS (m²)	PASTABOS
1.	6 BT. GYVENAMASIS NAMAS	247	projektuojamas
2.	VAIKŲ ŽAIDIMŲ AIKŠTELĖ	50	projektuojamas
3.	ŠIUKŠLIŲ KONTEINERIŲ AIKŠTELĖ		projektuojamas

**SUTARTINIAI ŽYMĖJIMAI**

ŽYMĖJIMAS	PAVADINIMAS
	PROJEKTUOJAMO SKLYPO RIBA
	GRETIMŲ SKLYPŲ RIBOS
	PROJEKTUOJAMAS PASTATAS
	PROJEKTUOJAMAS ĮVAŽIAVIMAS, IŠVAŽIAVIMAS
	PROJEKTUOJAMAS ĮĖJIMAS Į PASTATĄ
	PROJEKTUOJAMA TRINKELIŲ DANGA
	PROJEKTUOJAMA AŽŪRINIŲ TRINKELIŲ DANGA
	ESAMA ORINĖ 0.4 kV ETL LINIJA
	ESAMA KABELINĖ 0.4 kV ETL LINIJA
	ESAMA KOMERCINĖ APSKAITOS SPINTA (KAS)
	ESAMI LIETAUS VANDENS NUOTEKŲ TINKLAI
	ESAMI BUITINIŲ NUOTEKŲ TINKLAI
	ESAMI DRENAŽO RINKTUVAI
	MAŽO SLĖGIO DUJOTIEKIO TINKLAI
	ESAMAS VANDENTIEKIS
	ESAMI MEDŽIAI
	VEJA

**PAGRINDINIAI SKLYPO RODIKLIAI**

EIL. NR.	PAVADINIMAS	MATO VNT.	KIEKIS
1	SKLYPAS		
1.	SKLYPO PLOTAS	ha	0,0867
2.	SKLYPO UŽSTATYMO TANKUMAS		0.28
3.	SKLYPO UŽSTATYMO INTENSIVUMAS		0.57
4.	APŽELDINTAS SKLYPO PLOTAS	m²	285
5.	AUTOMOBILIŲ STOVĖJIMO VIETŲ SKAIČIUS	vnt.	6
6.	TRINKELIŲ DANGOS	m²	340

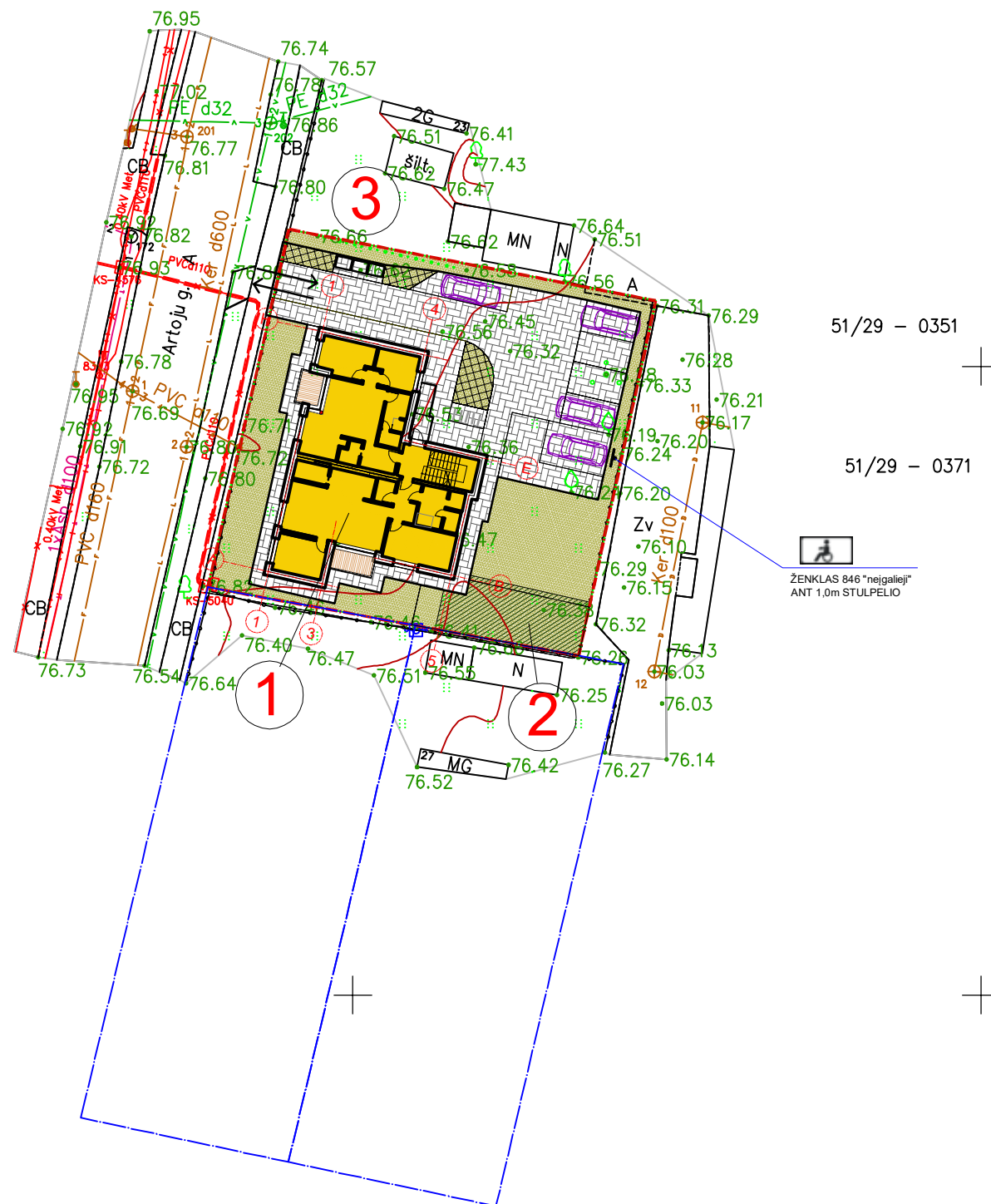

457500  
45045450

Koordinacių sistema: LKS-94  
Aukščių sistema: LAS07  
Darbai atlikti: 2021-03

<b>GEOMETRA</b>		PAŽYMO NR. 1GKV-1663 Išduota 2019 m. spalio 03 d.	A. Valaičio g. 6, Marijampolė tel. +370 657 71999
Pareigos	Pavardė	Parašas	Adresas: Marijampolė, Narto sen., Artojų g. 25
Geodezininkas			Užsakovas: Redos Marcinkevičienės Projektavimo biuras, I?
Asistentas			Suteiktas unikalus Nr.: 18:21:283
LAPŲ SKAIČIUS	LAPŲ NR.	Numeris topografinėje informacijoje sistemoje: 279360	
1	1		

0	2021-09	Informuoti visuomenę apie numatomą statybą, nustatyti specialiuosius architektūros reikalavimus		
<b>Laida</b>	<b>Išleidimo data</b>	<b>Laidos statusas ir išleidimo priežastis</b>		
<b>Kval. dok. Nr.</b>	<b>REDOS MARCINKEVIČIENĖS PROJEKTAVIMO BIURAS</b> Lietuvinkų g. 7, Marijampolė, tel. 8 343 55206, mob. tel. 8 615 87729, e.p: marcprojektai@gmail.com	statinio projekto pavadinimas DAUGIABUTIS GYVENAMAS NAMAS (6 BT.) ARTOJŲ G. NR. 25, MARIJAMPOLĖ, STATYBOS PROJEKTAS		
A416	PV	Reda Marcinkevičienė	dokumento pavadinimas	
A415	PDV	Algirdas Marcinkevičius	<b>SKLYPO PLANO SCHEMA</b>	
			<b>M 1:500</b>	
<b>LT</b>	statytojas / užsakovas <b>D. V. B., A. J. B.</b>		dokumento žymuo <b>36021 - 01 - PP - SP.B - 02</b>	<b>Lapas</b> 1
				<b>Lapų</b> 1



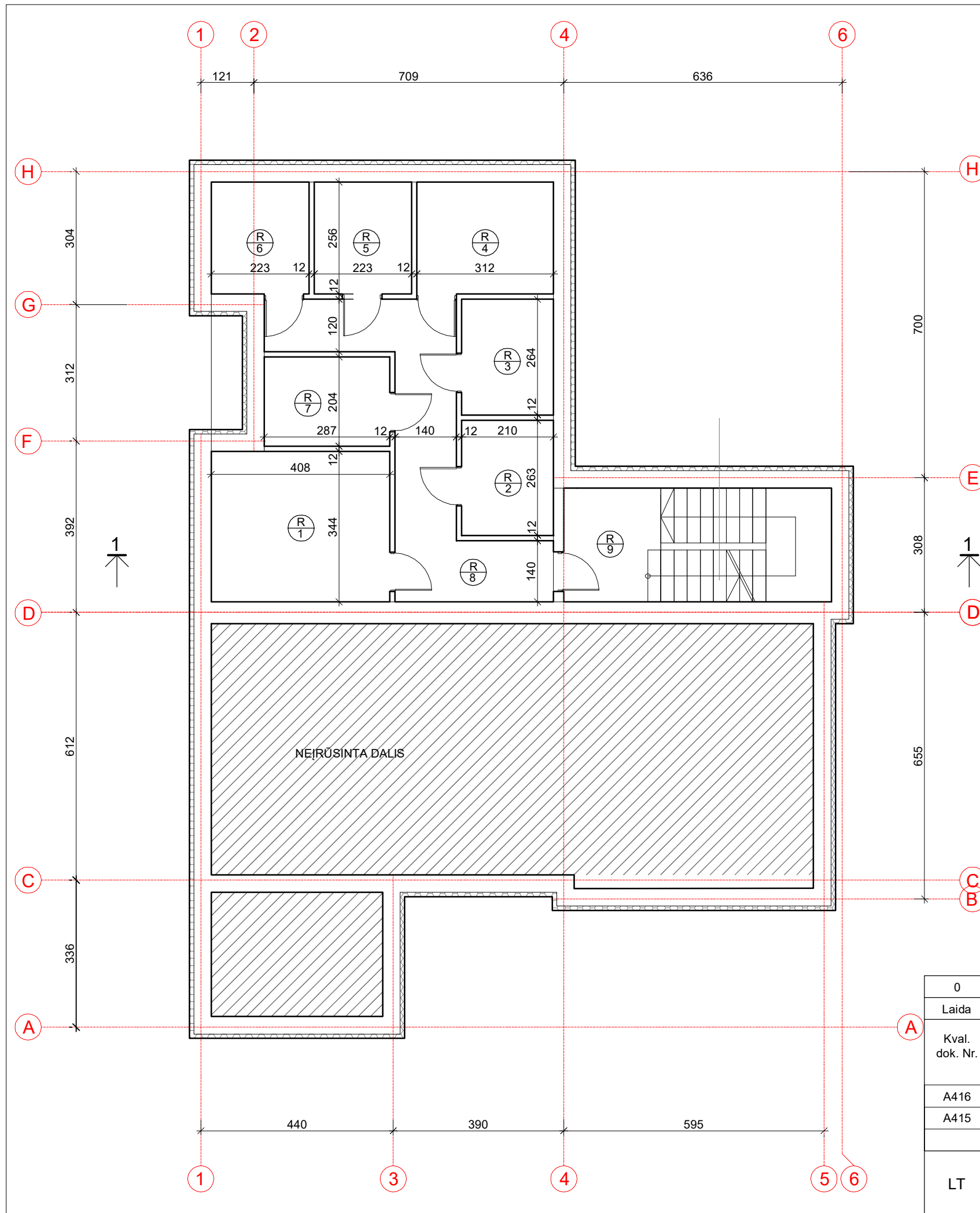

EKSPLIKACIJA

EIL. NR.	PAVADINIMAS	PLOTAS (m <sup>2</sup> )	PASTABOS
3.	TECHNINĖ PATALPA	13.92	
4.	SANDĖLIS	5.52	
5.	SANDĖLIS	5.54	
6.	SANDĖLIS	7.99	
7.	SANDĖLIS	5.71	
8.	SANDĖLIS	5.71	
9.	SANDĖLIS	5.85	
<b>Bendro naudojimo patalpos</b>			
1.	KORIDORIUS	16.37	
2.	LAIPTINĖ	13.95	
<b>Bendras plotas</b>		80.56	
<b>Naudingas plotas</b>		80.56	
<b>Pagalbinis plotas</b>		80.56	

SUTARTINIAI ŽENKLAI

- IŠORINĖS SIENOS - SILIKATINIŲ BLOKELIŲ ARKO M24 MŪRAS,
- IŠ IŠORĖS APŠILTINTAS KODERUS 2IN1 FASADO PLOKŠTĖMIS (50 x 100 cm) SU TERMOIZOLIACIJA EPS80 N (27 cm)
- SILIKATINIŲ BLOKELIŲ ARKO M24 MŪRO SIENOS IR PERTVAROS (b = 12 cm)

0	2021- 09	Informuoti visuomenę apie numatomą statybą, nustatyti specialiuosius architektūros reikalavimus		
Laida	Išleidimo data	Laidos statusas ir išleidimo priežastis		
Kval. dok. Nr.	REDOS MARCINKEVIČIENĖS PROJEKTAVIMO BIURAS Lietuvininkų g. 7, Marijampolė, tel. 8 343 55206, mob. tel. 8 615 87729, e.p: marcprojektai@gmail.com	statinio projekto pavadinimas DAUGIABUTIS GYVENAMAS NAMAS (6 BT.) ARTOJŲ G. NR. 25, MARIJAMPOLĖ, STATYBOS PROJEKTAS		
A416	PV	Reda Marcinkevičienė	dokumento pavadinimas	Laida
A415	PDV	Algirdas Marcinkevičius	RŪSIO PLANAS	0
			M 1:100	
LT	statytojas / užsakovas D. V. B., A. J. B.	dokumento žymuo 36021 - 01 - PP - SA.B - 01	Lapas	Lapų
			1	1

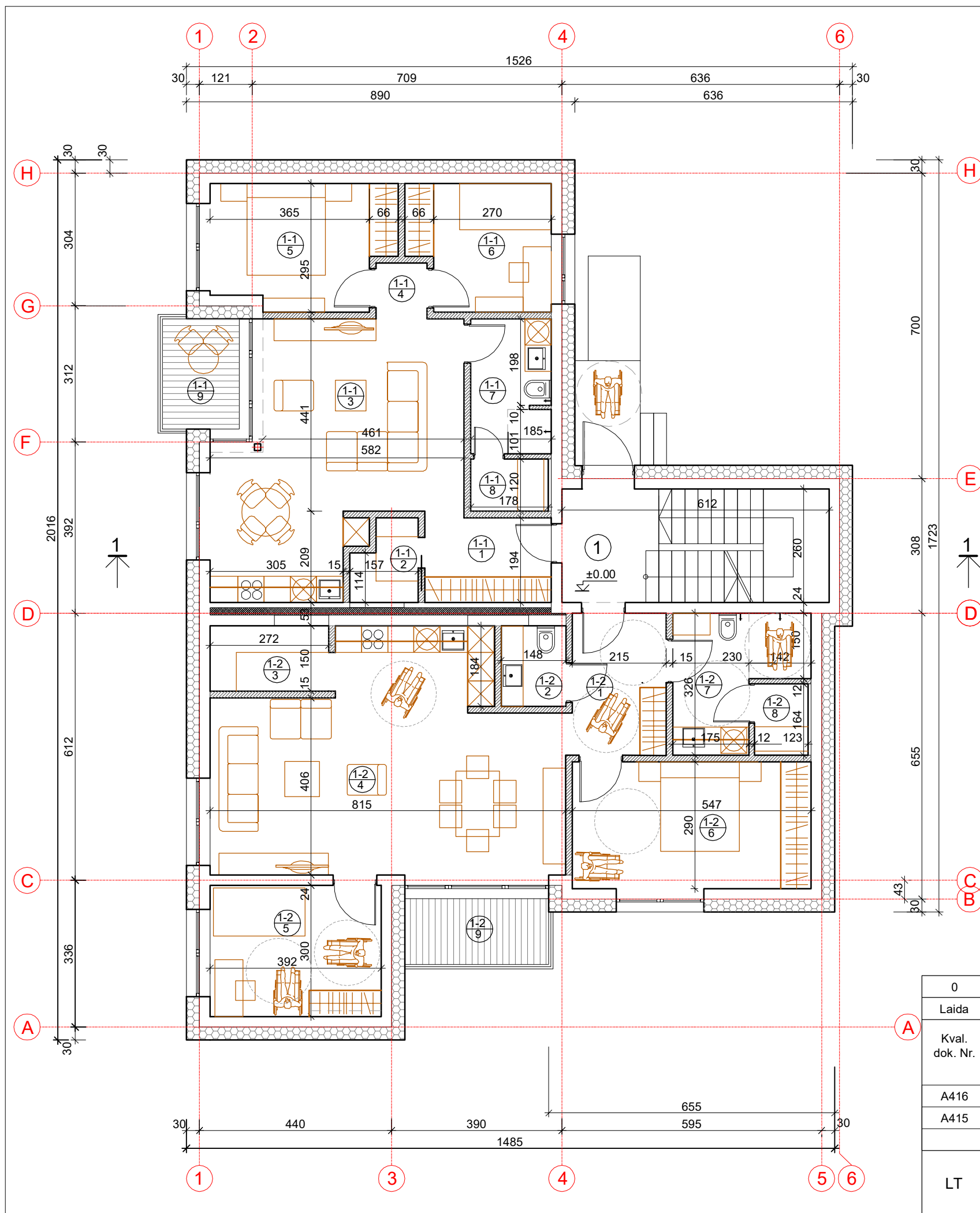

EKSPLIKACIJA

EIL. NR.	PAVADINIMAS	PLOTAS (m <sup>2</sup> )	PASTABOS
<b>Bendro naudojimo patalpos</b>			
1.	LAIPTINĖ	5.41	
<b>BUTAS 1 - 1</b>			
1.	HOLAS	5.76	
2.	PAGALBINĖ PATALPA	2.56	
3.	SVETAINĖ - VALGOMASIS SU VIRTUVĖS NIŠA	30.15	
4.	KORIDORIUS	1.50	
5.	MIEGAMASIS KAMBARYS	11.87	
6.	MIEGAMASIS KAMBARYS	9.06	
7.	VONIOS KAMBARYS	5.66	
8.	PIRTIS	2.14	
9.	BALKONAS		
<b>Bendras plotas / Naudingas plotas</b>		68.70	
<b>Gyvenamas plotas</b>		51.08	
<b>Pagalbinis plotas</b>		17.62	
<b>BUTAS 1 - 2</b>			
			Pritaikytas ŽN
1.	HOLAS	7.15	
2.	SAN.MAZGAS	2.74	
3.	PAGALBINĖ PATALPA	4.08	
4.	SVETAINĖ - VALGOMASIS SU VIRTUVĖS NIŠA	39.24	
5.	MIEGAMASIS KAMBARYS	11.76	
6.	MIEGAMASIS KAMBARYS	16.34	
7.	VONIOS KAMBARYS	7.83	
8.	PIRTIS	2.02	
9.	BALKONAS		
<b>Bendras plotas / Naudingas plotas</b>		91.16	
<b>Gyvenamas plotas</b>		67.34	
<b>Pagalbinis plotas</b>		23.82	
<b>VISO AUKŠTE</b>			
<b>Bendras plotas / Naudingas plotas</b>		165.27	
<b>Gyvenamas plotas</b>		118.42	
<b>Pagalbinis plotas</b>		41.44	

SUTARTINIAI ŽENKLAI

- IŠORINĖS SIENOS - SILIKATINIŲ BLOKELIŲ ARKO M24 MŪRAS, IŠ IŠORĖS APŠILTINTAS KODERUS 2IN1 FASADO PLOKŠTĖMIS (50 x 100 cm) SU TERMOIZOLIACIJA EPS80 N (27 cm)
- SILIKATINIŲ BLOKELIŲ ARKO M24 MŪRO SIENOS
- GKP PERTVAROS (b = 15 cm)

0	2021- 09	Informuoti visuomenę apie numatomą statybą, nustatyti specialiuosius architektūros reikalavimus		
Laida	Išleidimo data	Laidos statusas ir išleidimo priežastis		
Kval. dok. Nr.	REDOS MARCINKEVIČIENĖS PROJEKTAVIMO BIURAS Lietuvinkų g. 7, Marijampolė, tel. 8 343 55206, mob. tel. 8 615 87729, e.p: marcprojektai@gmail.com	statinio projekto pavadinimas DAUGIABŪTIS GYVENAMAS NAMAS (6 BT.) ARTOJŲ G. NR. 25, MARIJAMPOLĖ, STATYBOS PROJEKTAS		
A416	PV	Reda Marcinkevičienė	dokumento pavadinimas	Laida
A415	PDV	Algirdas Marcinkevičius	<b>PIRMO AUKŠTO PLANAS</b>	0
			M 1:100	
LT	statytojas / užsakovas D. V. B., A. J. B.	dokumento žymuo 36021 - 01 - PP - SA.B - 02		Lapas Lapų
			1	1

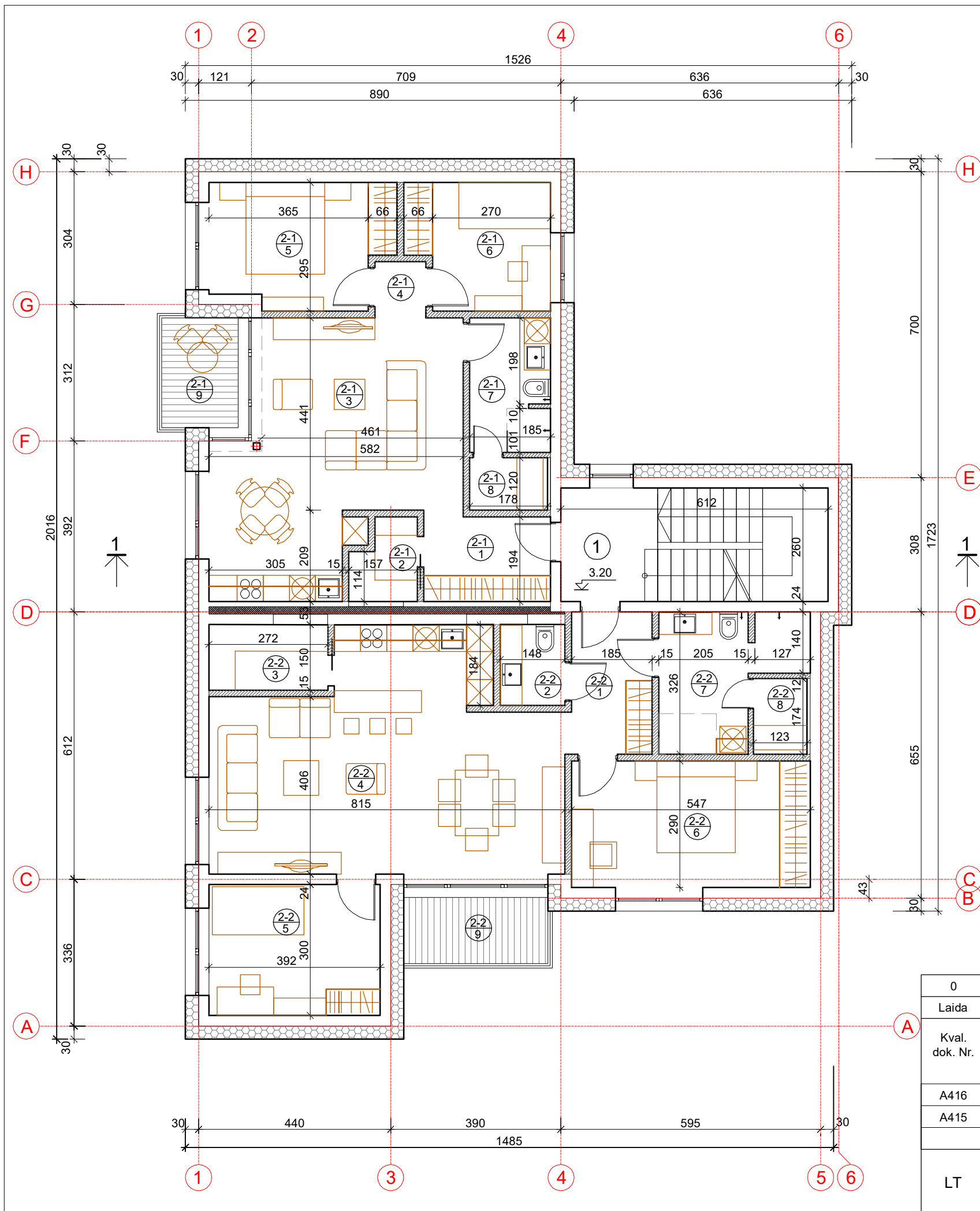

### EKSPLIKACIJA

EIL. NR.	PAVADINIMAS	PLOTAS (m <sup>2</sup> )	PASTABOS
<b>Bendro naudojimo patalpos</b>			
1.	LAIPTINĖ	5.41	
<b>BUTAS 2 - 1</b>			
1.	HOLAS	5.76	
2.	PAGALBINĖ PATALPA	2.56	
3.	SVETAINĖ - VALGOMASIS SU VIRTUVĖS NIŠA	30.15	
4.	KORIDORIUS	1.50	
5.	MIEGAMASIS KAMBARYS	11.87	
6.	MIEGAMASIS KAMBARYS	9.06	
7.	VONIOS KAMBARYS	5.66	
8.	PIRTIS	2.14	
9.	BALKONAS		
<b>Bendras plotas / Naudingas plotas</b>		68.70	
<b>Gyvenamas plotas</b>		51.08	
<b>Pagalbinis plotas</b>		17.62	
<b>BUTAS 2 - 2</b>			
1.	HOLAS	6.17	
2.	SAN.MAZGAS	2.74	
3.	PAGALBINĖ PATALPA	4.08	
4.	SVETAINĖ - VALGOMASIS SU VIRTUVĖS NIŠA	39.24	
5.	MIEGAMASIS KAMBARYS	11.76	
6.	MIEGAMASIS KAMBARYS	16.34	
7.	VONIOS KAMBARYS	8.46	
8.	PIRTIS	2.14	
9.	BALKONAS		
<b>Bendras plotas / Naudingas plotas</b>		90.93	
<b>Gyvenamas plotas</b>		67.34	
<b>Pagalbinis plotas</b>		23.59	
<b>VISO AUKŠTE</b>			
<b>Bendras plotas / Naudingas plotas</b>		165.04	
<b>Gyvenamas plotas</b>		118.42	
<b>Pagalbinis plotas</b>		41.21	

### SUTARTINIAI ŽENKLAI

- IŠORINĖS SIENOS - SILIKATINIŲ BLOKELIŲ ARKO M24 MŪRAS, IŠ IŠORĖS APŠILTINTAS KODERUS 2IN1 FASADO PLOKŠTĖMIS (50 x 100 cm) SU TERMOIZOLIACIJA EPS80 N (27 cm)
- SILIKATINIŲ BLOKELIŲ ARKO M24 MŪRO SIENOS
- GKP PERTVAROS (b = 15 cm)

0	2021- 09	Informuoti visuomenę apie numatomą statybą, nustatyti specialiuosius architektūros reikalavimus		
Laida	Išleidimo data	Laidos statusas ir išleidimo priežastis		
Kval. dok. Nr.	REDOS MARCINKEVIČIENĖS PROJEKTAVIMO BIURAS Lietuvinkų g. 7, Marijampolė, tel. 8 343 55206, mob. tel. 8 615 87729, e.p: marcprojektai@gmail.com	statinio projekto pavadinimas DAUGIABŪTIS GYVENAMAS NAMAS (6 BT.) ARTOJŲ G. NR. 25, MARIJAMPOLĖ, STATYBOS PROJEKTAS		
A416	PV	Reda Marcinkevičienė	dokumento pavadinimas	Laida
A415	PDV	Algirdas Marcinkevičius	<b>ANTRO AUKŠTO PLANAS</b>	0
			M 1:100	
LT	statytojas / užsakovas	dokumento žymuo		Lapas
	D. V. B., A. J. B.	36021 - 01 - PP - SA.B - 03		Lapų
		1	1	

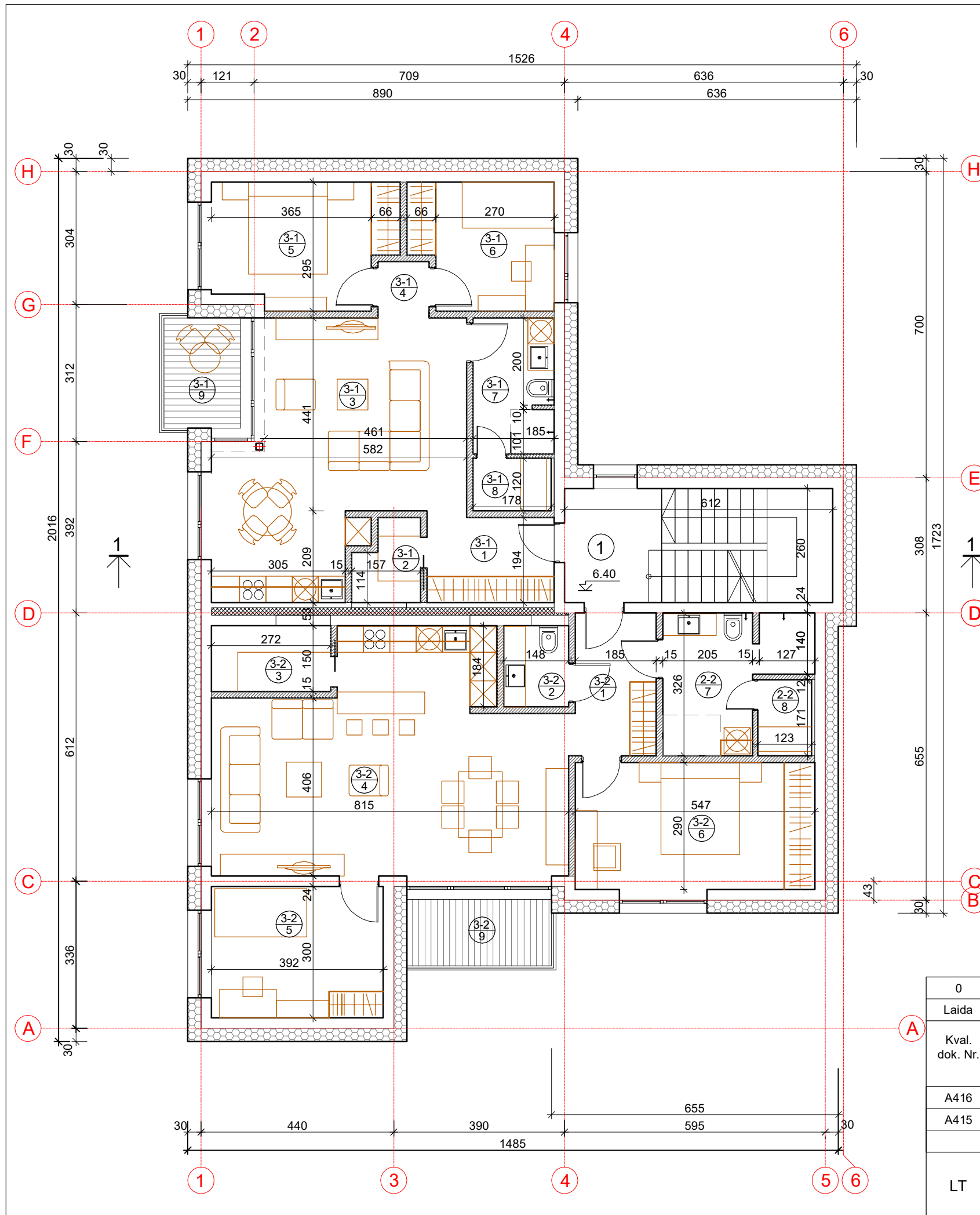

EKSPLIKACIJA

EIL. NR.	PAVADINIMAS	PLOTAS (m <sup>2</sup> )	PASTABOS
<b>Bendro naudojimo patalpos</b>			
1.	LAIPTINĖ	5.41	
<b>BUTAS 3 - 1</b>			
1.	HOLAS	5.76	
2.	PAGALBINĖ PATALPA	2.56	
3.	SVETAINĖ - VALGOMASIS SU VIRTUVĖS NIŠA	30.15	
4.	KORIDORIUS	1.50	
5.	MIEGAMASIS KAMBARYS	11.87	
6.	MIEGAMASIS KAMBARYS	9.06	
7.	VONIOS KAMBARYS	5.66	
8.	PIRTIS	2.14	
9.	BALKONAS		
<b>Bendras plotas / Naudingas plotas</b>		68.70	
<b>Gyvenamas plotas</b>		51.08	
<b>Pagalbinis plotas</b>		17.62	
<b>BUTAS 3 - 2</b>			
1.	HOLAS	6.17	
2.	SAN.MAZGAS	2.74	
3.	PAGALBINĖ PATALPA	4.08	
4.	SVETAINĖ - VALGOMASIS SU VIRTUVĖS NIŠA	39.24	
5.	MIEGAMASIS KAMBARYS	11.76	
6.	MIEGAMASIS KAMBARYS	16.34	
7.	VONIOS KAMBARYS	8.46	
8.	PIRTIS	2.14	
9.	BALKONAS		
<b>Bendras plotas / Naudingas plotas</b>		90.93	
<b>Gyvenamas plotas</b>		67.34	
<b>Pagalbinis plotas</b>		23.59	
<b>VISO AUKŠTE</b>			
<b>Bendras plotas / Naudingas plotas</b>		165.04	
<b>Gyvenamas plotas</b>		118.42	
<b>Pagalbinis plotas</b>		41.21	

SUTARTINIAI ŽENKLAI

- IŠORINĖS SIENOS - SILIKATINIŲ BLOKELIŲ ARKO M24 MŪRAS, IŠ IŠORĖS APŠILTINTAS KODERUS 2IN1 FASADO PLOKŠTĖMIS (50 x 100 cm) SU TERMOIZOLIACIJA EPS80 N (27 cm)
- SILIKATINIŲ BLOKELIŲ ARKO M24 MŪRO SIENOS
- GKP PERTVAROS (b = 15 cm)

0	2021-09	Informuoti visuomenę apie numatomą statybą, nustatyti specialiuosius architektūros reikalavimus		
Laida	Išleidimo data	Laidos statusas ir išleidimo priežastis		
Kval. dok. Nr.	REDOS MARCINKEVIČIENĖS PROJEKTAVIMO BIURAS Lietuviniukų g. 7, Marijampolė, tel. 8 343 55206, mob. tel. 8 615 87729, e.p: marcprojektai@gmail.com	statinio projekto pavadinimas DAUGIABUTIS GYVENAMAS NAMAS (6 BT.) ARTOJŲ G. NR. 25, MARIJAMPOLĖ, STATYBOS PROJEKTAS		
A416	PV	Reda Marcinkevičienė	dokumento pavadinimas	Laida
A415	PDV	Algirdas Marcinkevičius	TREČIO AUKŠTO PLANAS	0
LT	statytojas / užsakovas D. V. B., A. J. B.	dokumento žymuo 36021 - 01 - PP - SA.B - 04	Lapas	Lapų
			1	1

M 1:100

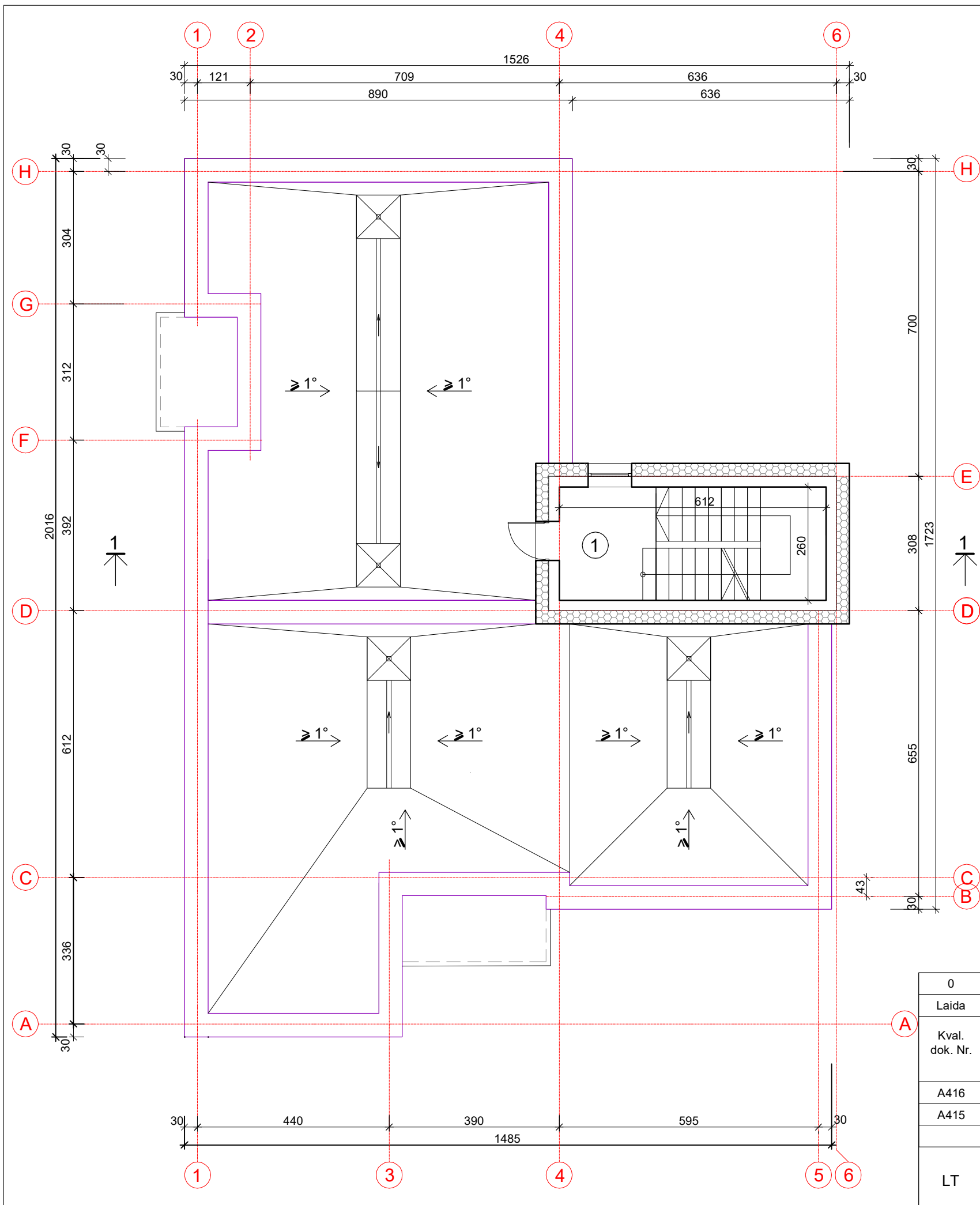

EKSPLIKACIJA

EIL. NR.	PAVADINIMAS	PLOTAS (m <sup>2</sup> )	PASTABOS
1.	LAIPTINĖ	5.41	

- SUTAPDINTO STOGO DANGA - KLIJUOJAMA RULONINĖ DANGA..
- PARAPETŲ IR PALANGIŲ APSKARDINIMAI - PILKOS SPALVOS LYGI SKARDA (SPALVA TIKSLINAMA PARINKUS KLINKERIO PLYTAS).
- VISI STOGO DANGOS MONTAVIMO, STOGO ELEMENTŲ TVIRTINIMO DARBAI ATLIEKAMI PAGAL GAMINTOJO REKOMENDACIJAS

0	2021- 09	Informuoti visuomenę apie numatomą statybą, nustatyti specialiuosius architektūros reikalavimus		
Laida	Išleidimo data	Laidos statusas ir išleidimo priežastis		
Kval. dok. Nr.	REDOS MARCINKEVIČIENĖS PROJEKTAVIMO BIURAS Lietuvinių g. 7, Marijampolė, tel. 8 343 55206, mob. tel. 8 615 87729, e.p: marcprojektai@gmail.com		statinio projekto pavadinimas DAUGIABŪTIS GYVENAMAS NAMAS (6 BT.) ARTOJŲ G. NR. 25, MARIJAMPOLĖ, STATYBOS PROJEKTAS	
A416	PV	Reda Marcinkevičienė	dokumento pavadinimas	Laida
A415	PDV	Algirdas Marcinkevičius	STOGO PLANAS	0
			M 1:100	
LT	statytojas / užsakovas D. V. B., A. J. B.		dokumento žymuo 36021 - 01 - PP - SA.B - 05	Lapas 1
				Lapų 1

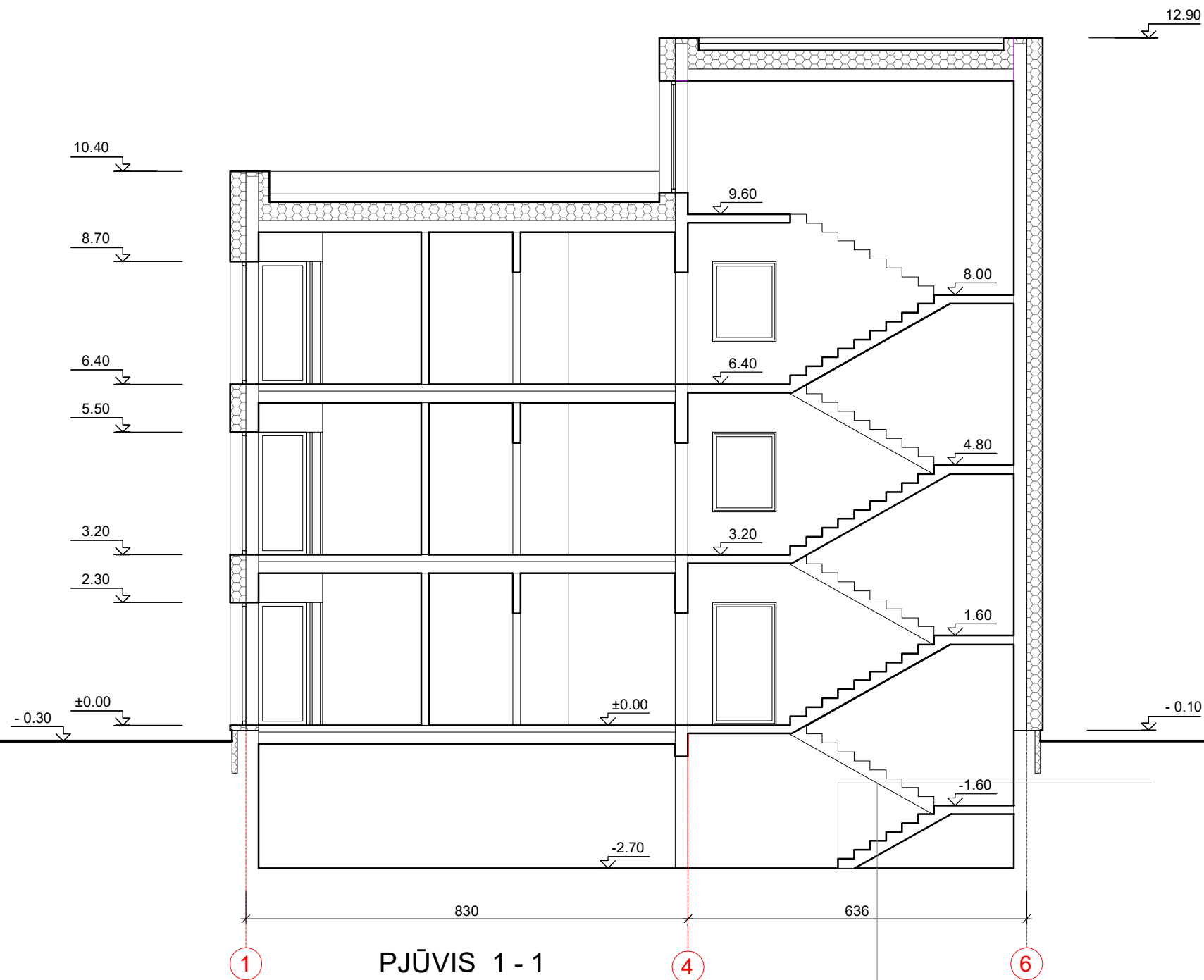

PJŪVIS 1 - 1

0	2021- 09	Informuoti visuomenę apie numatomą statybą, nustatyti specialiuosius architektūros reikalavimus		
Laida	Išleidimo data	Laidos statusas ir išleidimo priežastis		
Kval. dok. Nr.	REDOS MARCINKEVIČIENĖS PROJEKTAVIMO BIURAS Lietuvinių g. 7, Marijampolė, tel. 8 343 55206, mob. tel. 8 615 87729, e.p: marcprojektai@gmail.com		statinio projekto pavadinimas DAUGIABUTIS GYVENAMAS NAMAS (6 BT.) ARTOJŲ G. NR. 25, MARIJAMPOLĖ, STATYBOS PROJEKTAS	
A416	PV	Reda Marcinkevičienė	dokumento pavadinimas	Laida
A415	PDV	Algirdas Marcinkevičius	PJŪVIS 1 - 1	0
			M 1:100	
LT	statytojas / užsakovas D. V. B., A. J. B.		dokumento žymuo 36021 - 01 - PP - SA.B - 06	Lapas 1
				Lapų 1

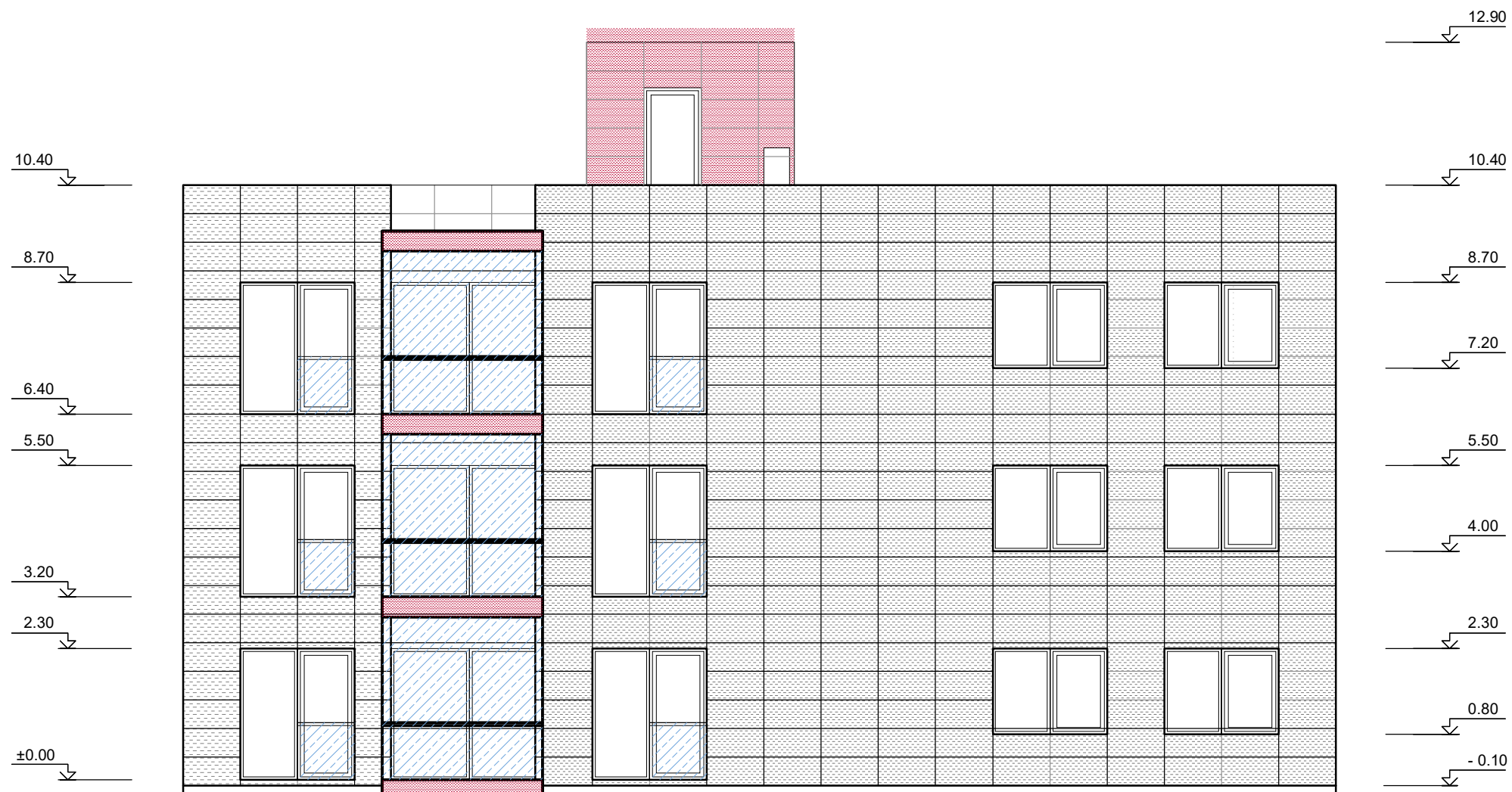

H

RYTINIS (GATVĖS) FASADAS H - A

A

1. COKOLIO APDAILA - PLONASIENIS STRUKTŪRINIS TINKAS, DAŽYTAS TAMSAI PILKOS SPALVOS DAŽAIS (RAL 7037).
2. SIENŲ APDAILA - FASADŲ SISTEMA "KODERUS 2 IN 1" SU ĮSPAUSTU 20 MM BETONO APDAILINIŲ SLUOSKŠNIU ANT POLISTIRENINIO PUTPLASČIO (EPS). NUMATOMA TRIJŲ SPALVŲ (ŠVIESI PILKA, TAMSI PILKA IR RAUDONA) APDAILA.
3. SUTAPDINTO STOGO DANGA - KLIJUOJAMA RULONINĖ DANGA.
4. PARAPETŲ IR PALANGIŲ APSKARDINIMAI - TAMSAI PILKOS SPALVOS LYGI SKARDA.
5. LANGAI IR IŠORINĖS DURYS - PLASTIKO RĖMAI, ĮSTIKLINTI SELEKTYVINIO IR ŠILUMĄ ATSPINDINČIO, SKAIDRAUS STIKLO PAKETAIS. RĖMŲ IŠORINIS IR VIDINIS PAVIRŠIUS - TAMSAI PILKOS SPALVOS (RAL 7016).
6. VARSTOMŲ ANTO AUKŠTO LANGŲ APSAUGAI NUMATYTI DAŽYTO METALO ARBA SKAIDRAUS STIKLO TURĖKLAI (H = 1,0 M).
7. VISOS METALO KONSTRUKCIJOS DAŽOMOS PILKAIS DAŽAIS METALUI (RAL 7016).

0	2021-09	Informuoti visuomenę apie numatomą statybą, nustatyti specialiuosius architektūros reikalavimus		
Laida	Išleidimo data	Laidos statusas ir išleidimo priežastis		
Kval. dok. Nr.	REDOS MARCINKEVIČIENĖS PROJEKTAVIMO BIURAS Lietuvinių g. 7, Marijampolė, tel. 8 343 55206, mob. tel. 8 615 87729, e.p: marcprojektai@gmail.com		statinio projekto pavadinimas DAUGIABŪTIS GYVENAMAS NAMAS (6 BT.) ARTOJŲ G. NR. 25, MARIJAMPOLĖ, STATYBOS PROJEKTAS	
A416	PV	Reda Marcinkevičienė	dokumento pavadinimas <b>FASADAS H - A</b>	Laida
A415	PDV	Algirdas Marcinkevičius		0
statytojas / užsakovas LT D. V. B., A. J. B.			dokumento žymuo 36021 - 01 - PP - SA.B - 07	M 1:100
			Lapas	Lapų
			1	1



PIETINIS FASADAS 1 - 5

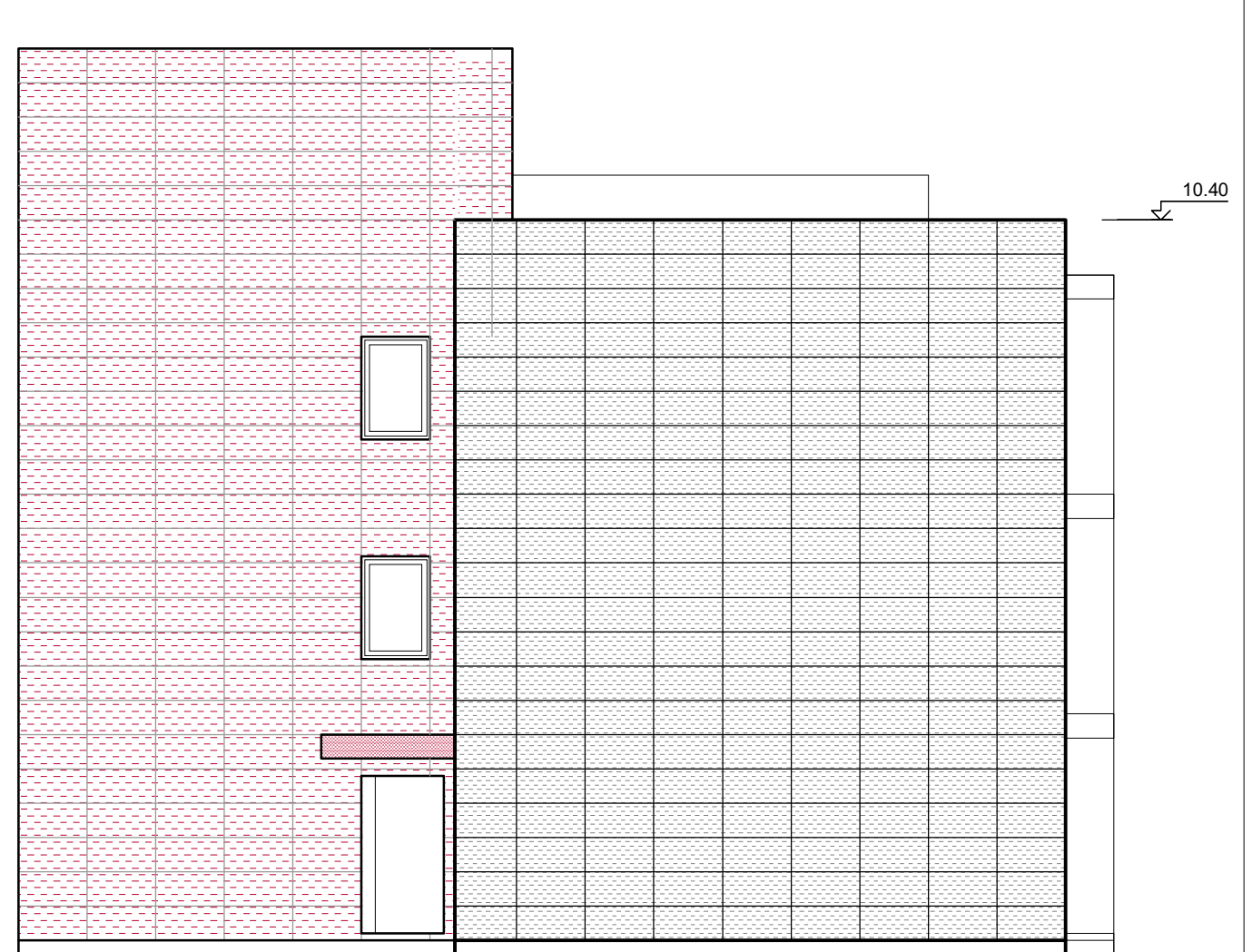

ŠIAURINIS FASADAS 6 - 1

1. COKOLIO APDAILA - PLONASIENIS STRUKTŪRINIS TINKAS, DAŽYTAS TAMSIAI PILKOS SPALVOS DAŽAIS (RAL 7037).
2. SIENŲ APDAILA - FASADŲ SISTEMA "KODERUS 2 IN 1" SU ĮSPAUSTU 20 MM BETONO APDAILINIŲ SLUOSKŠNIU ANT POLISTIRENINIO PUTPLASČIO (EPS). NUMATOMA TRIJŲ SPALVŲ (ŠVIESI PILKA, TAMSI PILKA IR RAUDONA) APDAILA.
3. SUTAPDINTO STOGO DANGA - KLIJUOJAMA RULONINĖ DANGA.
4. PARAPETŲ IR PALANGIŲ APSKARDINIMAI - TAMSIAI PILKOS SPALVOS LYGI SKARDA.
5. LANGAI IR IŠORINĖS DURYS - PLASTIKO RĖMAI, ĮSTIKLINTI SELEKTYVINIO IR ŠILUMĄ ATSPINDIŅČIO, SKAIDRAUS STIKLO PAKETAIS. RĖMŲ IŠORINIS IR VIDINIS PAVIRŠIUS - TAMSIAI PILKOS SPALVOS (RAL 7016).
6. VARSTOMŲ ANTRŲ AUKŠTO LANGŲ APSAUGAI NUMATYTI DAŽYTO METALO ARBA SKAIDRAUS STIKLO TURĖKLAI (H = 1,0 M).
7. VISOS METALO KONSTRUKCIJOS DAŽOMOS PILKAIS DAŽAIS METALUI (RAL 7016).

0	2021- 09	Informuoti visuomenę apie numatomą statybą, nustatyti specialiuosius architektūros reikalavimus		
Laida	Išleidimo data	Laidos statusas ir išleidimo priežastis		
Kval. dok. Nr.	REDOS MARCINKEVIČIENĖS PROJEKTAVIMO BIURAS Lietuvinkų g. 7, Marijampolė, tel. 8 343 55206, mob. tel. 8 615 87729, e.p: marcprojektai@gmail.com		statinio projekto pavadinimas DAUGIABŪTIS GYVENAMAS NAMAS (6 BT.) ARTOJŲ G. NR. 25, MARIJAMPOLĖ, STATYBOS PROJEKTAS	
A416	PV	Reda Marcinkevičienė	dokumento pavadinimas	Laida
A415	PDV	Algirdas Marcinkevičius	FASADAI 1 - 5, 6 - 1	0
			M 1:100	
LT	statytojas / užsakovas D. V. B., A. J. B.		dokumento žymuo 36021 - 01 - PP - SA.B - 08	Lapas 1
				Lapų 1



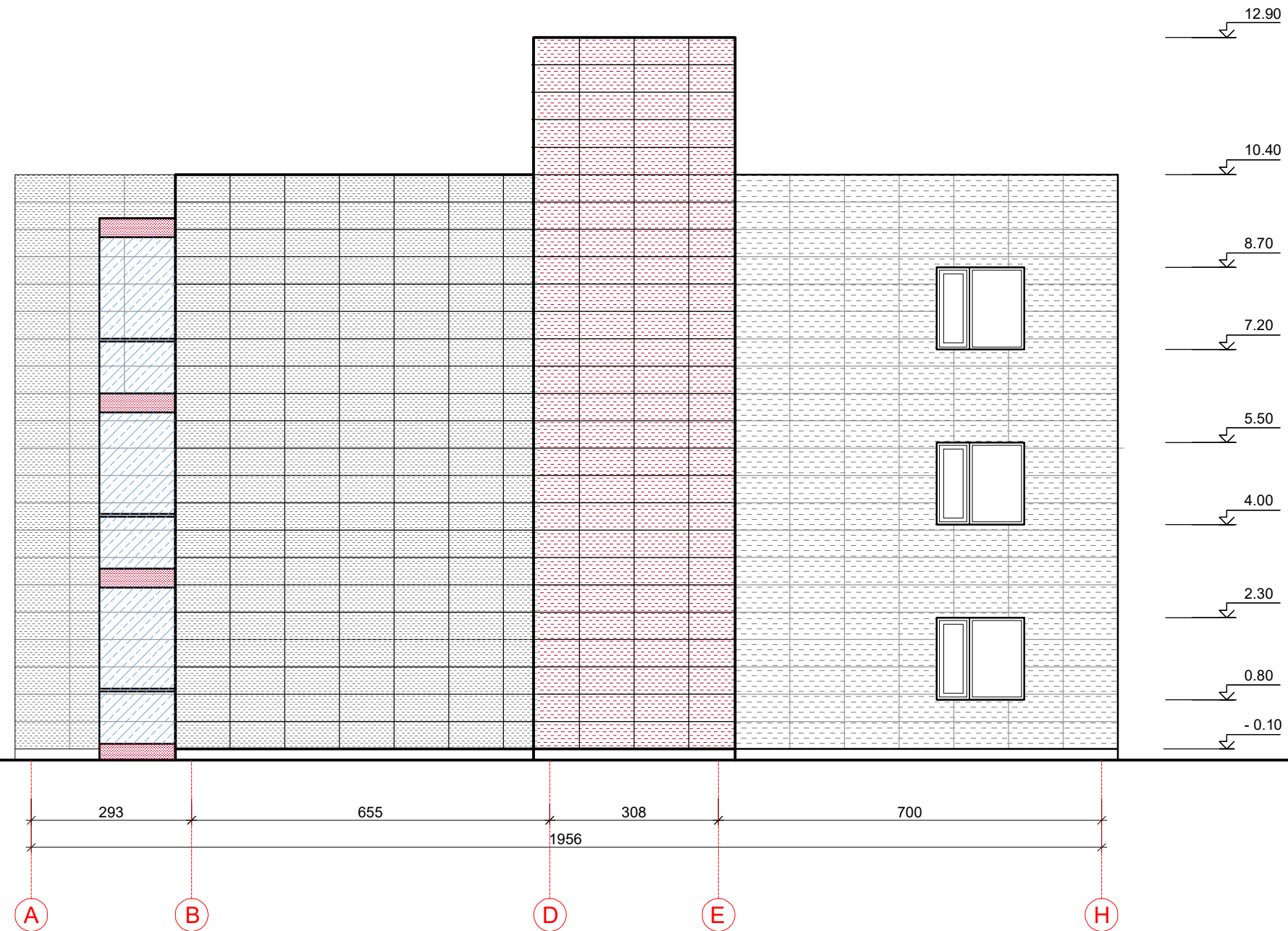

RYTINIS (KIEMO) FASADAS A - H

1. COKOLIO APDAILA - PLONASIENIS STRUKTŪRINIS TINKAS, DAŽYTAS TAMSAI PILKOS SPALVOS DAŽAIS (RAL 7037).
2. SIENŲ APDAILA - FASADŲ SISTEMA "KODERUS 2 IN 1" SU ĮSPAUSTU 20 MM BETONO APDAILINIŲ SLUOSKŠNIŲ ANT POLISTIRENINIO PUTPLASČIO (EPS). NUMATOMA TRIJŲ SPALVŲ (ŠVIESI PILKA, TAMSAI PILKA IR RAUDONA) APDAILA.
3. SUTAPDINTO STOGO DANGA - KLIJUOJAMA RULONINĖ DANGA.
4. PARAPETŲ IR PALANGIŲ APSKARDINIMAI - TAMSAI PILKOS SPALVOS LYGI SKARDA.
5. LANGAI IR IŠORINĖS DURYS - PLASTIKO RĖMAI, ĮSTIKLINTI SELEKTYVINIO IR ŠILUMĄ ATSPINDINČIO, SKAIDRAUS STIKLO PAKETAIS. RĖMŲ IŠORINIS IR VIDINIS PAVIRŠIUS - TAMSAI PILKOS SPALVOS (RAL 7016).
6. VARSTOMŲ ANTRO AUKŠTO LANGŲ APSAUGAI NUMATYTI DAŽYTO METALO ARBA SKAIDRAUS STIKLO TURĖKLAI (H = 1,0 M).
7. VISOS METALO KONSTRUKCIJOS DAŽOMOS PILKAIS DAŽAIS METALUI (RAL 7016).

0	2021-09	Informuoti visuomenę apie numatomą statybą, nustatyti specialiuosius architektūros reikalavimus			
Laida	Išleidimo data	Laidos statusas ir išleidimo priežastis			
Kval. dok. Nr.	REDOS MARCINKEVIČIENĖS PROJEKTAVIMO BIURAS Lietuvinių g. 7, Marijampolė, tel. 8 343 55206, mob. tel. 8 615 87729, e.p: marcprojektai@gmail.com		statinio projekto pavadinimas DAUGIABUTIS GYVENAMAS NAMAS (6 BT.) ARTOJŲ G. NR. 25, MARIJAMPOLĖ, STATYBOS PROJEKTAS		
A416	PV	Reda Marcinkevičienė	dokumento pavadinimas FASADAS A - H	Laida	
A415	PDV	Algirdas Marcinkevičius		0	
statytojas / užsakovas			dokumento žymuo 36021 - 01 - PP - SA.B - 09	M 1:100	
LT	D. V. B., A. J. B.			Lapas	Lapų
				1	1



0	2021- 09	Informuoti visuomenę apie numatomą statybą, nustatyti specialiuosius architektūros reikalavimus			
<b>Laida</b>	<b>Išleidimo data</b>	<b>Laidos statusas ir išleidimo priežastis</b>			
<b>Kval. dok. Nr.</b>	<b>REDOS MARCINKEVIČIENĖS PROJEKTAVIMO BIURAS</b> Lietuvinių g. 7, Marijampolė, tel. 8 343 55206, mob. tel. 8 615 87729, e.p: marcprojektai@gmail.com		statinio projekto pavadinimas DAUGIABUTIS GYVENAMAS NAMAS (6 BT.) ARTOJŲ G. NR. 25, MARIJAMPOLĖ, STATYBOS PROJEKTAS		
A416	PV	Reda Marcinkevičienė	dokumento pavadinimas <b>VIZUALIZACIJOS</b>	Laida	
A415	PDV	Algirdas Marcinkevičius		0	
<b>LT</b>	statytojas / užsakovas D. V. B., A. J. B.		dokumento žymuo 36021 - 01 - PP - SP.B - 10	Lapas	Lapų
				1	1



0	2021- 09	Informuoti visuomenę apie numatomą statybą, nustatyti specialiuosius architektūros reikalavimus			
<b>Laida</b>	<b>Išleidimo data</b>	<b>Laidos statusas ir išleidimo priežastis</b>			
<b>Kval. dok. Nr.</b>	<b>REDOS MARCINKEVIČIENĖS PROJEKTAVIMO BIURAS</b> Lietuvinių g. 7, Marijampolė, tel. 8 343 55206, mob. tel. 8 615 87729, e.p: marcprojektai@gmail.com		statinio projekto pavadinimas DAUGIABUTIS GYVENAMAS NAMAS (6 BT.) ARTOJŲ G. NR. 25, MARIJAMPOLĖ, STATYBOS PROJEKTAS		
A416	PV	Reda Marcinkevičienė	dokumento pavadinimas <b>VIZUALIZACIJOS</b>	<b>Laida</b>	
A415	PDV	Algirdas Marcinkevičius		0	
<b>LT</b>	statytojas / užsakovas <b>D. V. B., A. J. B.</b>		dokumento žymuo 36021 - 01 - PP - SP.B - 11	<b>Lapas</b> 1	<b>Lapų</b> 1



0	2021- 09	Informuoti visuomenę apie numatomą statybą, nustatyti specialiuosius architektūros reikalavimus			
<b>Laida</b>	<b>Išleidimo data</b>	<b>Laidos statusas ir išleidimo priežastis</b>			
<b>Kval. dok. Nr.</b>	<b>REDOS MARCINKEVIČIENĖS PROJEKTAVIMO BIURAS</b> Lietuvinkų g. 7, Marijampolė, tel. 8 343 55206, mob. tel. 8 615 87729, e.p: marcprojektai@gmail.com		statinio projekto pavadinimas DAUGIABUTIS GYVENAMAS NAMAS (6 BT.) ARTOJŲ G. NR. 25, MARIJAMPOLĖ, STATYBOS PROJEKTAS		
A416	PV	Reda Marcinkevičienė	dokumento pavadinimas <b>VIZUALIZACIJOS</b>	Laida	
A415	PDV	Algirdas Marcinkevičius		0	
<b>LT</b>	statytojas / užsakovas <b>D. V. B., A. J. B.</b>		dokumento žymuo <b>36021 - 01 - PP - SP.B - 12</b>	Lapas	Lapų
				1	1