



Projektą parengė:

MB „Lainamai“

Įmonės kodas: 305709599

Adresas T.Ševčenkos g. 16i, LT-031110 Vilnius

Užsakovas:

UAB „Notransa“

Objekto nr:

1021-01-TDP

Objekto pavadinimas ir kategorija:

KETURIŲ SUBLOKUOTŲ SANDĖLIAVIMO PASKIRTIES PASTATŲ,
Statybininkų g. 5, Gargždai,
STATYBOS PROJEKTAS
NEYPATINGI STATINIAI

Objekto adresas:

KLAIPĖDOS R. SAV., GARGŽDŲ M., STATYBININKŲ G. 5, SKLYPO KAD.
NR. 5520/0019:2

Statybos rūšis:

Nauja statyba

Projekto dalis

Bendra

Stadija:

PROJEKTINIAI PASIŪLYMAI (PP)

Projekto vadovas:

Arch. J.Zapolskaja

Projekto autoriai:

Arch. J.Zapolskaja

Arch. A.Bulvičius

VILNIUS 2021



KETURIŲ SUBLOKUOTŲ SANDĖLIAVIMO PASKIRTIES PASTATŲ, Statybininkų g. 5, Gargždai,
STATYBOS PROJEKTAS

PROJEKTINIŲ PASIŪLYMŲ AIŠKINAMASIS RAŠTAS

I. BENDRIEJI DUOMENYS

Keturių sublokuotų sandėliavimo paskirties pastatų Gargžduose, Statybininkų g. 5 statybos projekto projektiniai pasiūlymai atlikti vadovaujantis projektinių pasiūlymų rengimo užduotimi, parengta topografinė nuotrauka, pastabomis, nurodymais bei pageidavimais.

1. Projektuojamų statinių pažintiniai duomenys

Projekto pavadinimas:

Keturių sublokuotų sandėliavimo paskirties pastatų Statybininkų g. 5, Gargždai, statybos projektas

Žemės sklypo Kad. Nr.:

5520/0019:2 Gargždų m. k.v.

Žemės sklypo unikalus Nr. 5520-0019-0002

Žemės sklypo naudojimo paskirtis – kita

Žemės sklypo naudojimo būdas – pramonės ir sandėliavimo objektų teritorijos.

Statybos rūšis:

- Keturių sublokuotų sandėliavimo paskirties pastatai: nauja statyba.

Statinių pagrindinė naudojimo paskirtis:

- Keturių sublokuotų sandėlių – sandėliavimo

Statinių kategorija:

- Keturi sublokuoti sandėliavimo paskirties pastatai: neypatingi statiniai

Žemės sklypo pagrindinė naudojimo paskirtis:

Kita

Žemės sklypo naudojimo būdas:

Pramonės ir sandėliavimo objektų teritorijos

Žemės sklypo plotas:

5.9336 ha

STATYBOS VIETA

Projektuojami keturi sublokuoti sandėliavimo paskirties pastatai sklype, esančiame Gargždų mieste. Buvusios AB „Gargždų statyba“ įmonės teritorijoje. Didžioji dalis teritorijos neekspluatuojama – didelė asfaltuota aikštė. Šiaurinėje ir Rytinėse sklypo dalyse stovi gamybinės ir sandėliavimo paskirties pastatai. Centrinėje sklypo dalyje šiuo metu statomas gamybos paskirties pastatas, suprojektuotas pagal projektą proj. nr. 16 49-00-TP. Statomų pastatų teritorijos reljefas svyruoja nuo 27.5 sklypo šiaurinėje dalyje iki 28.5 sklypo pietinėje dalyje.



1 pav. Esama situacija ortofoto, raudona spalva pažymėta sklypo riba

RYŠYS SU GRETIMU UŽSTATYMU

Analizuojamas sklypas pagal Gargždų miesto bendrojo plano sprendinius randasi pramonės ir sandėliavimo teritorijų zonoje (teritorijos, kuriose vyrauja pramonės, sandėliavimo, logistikos, komercinės paskirties objektai, inžinerinės infrastruktūros objektai, šiose teritorijose dominuoja darbo vietos). Eritorija iš Šiaurės pusės ribojasi su Statybininkų gatve, Gargždų miesto bendrajame plane ji priskirta C1 kategorijai – aptarnaujanti gatvė. Rytinėje pusėje sklypas ribojasi su Sklypu, kurio unikalus Nr. 4400-4269-6073, šis sklypas veikia kaip komunikacinis koridorius iki kitų sklypų, Vakaruose ribojasi su sklypu, kurio unikalus nr. 4400-4402-5996, Pietuose ribojasi su sklypu, kurio unikalus nr. 4400-4267-7623. Pastarajame stovi gamybos ir sandėliavimo paskirties pastatai. Visi šie sklypai yra toje pačioje pramonės ir sandėliavimo teritorijos zonoje.

TERITORIJŲ PLANAVIMO DOKUMENTAI

2013m Gargždų miesto bendrasis planas

Funkcinės zonos:

Pramonės ir sandėliavimo teritorijos

Teritorijos (funkcinės zonos) charakteristika, požymiai:

Teritorijos, kuriose dominuoja darbo vietos

Galimos pagrindinės tikslinės žemės naudojimo paskirtys bei naudojimo būdai ir pobūdžiai:

- Pramonės ir sandėliavimo teritorijos
- Komerinės paskirties objektų teritorijos
- Inžinerinės infrastruktūros teritorijos
- Atskirų želdynų teritorijos
- Atliekų saugojimo, rūšiavimo teritorijos

Maksimalus užstatymo intensyvumas - 1.5

Maksimalus statinių aukštumas - 21 m.

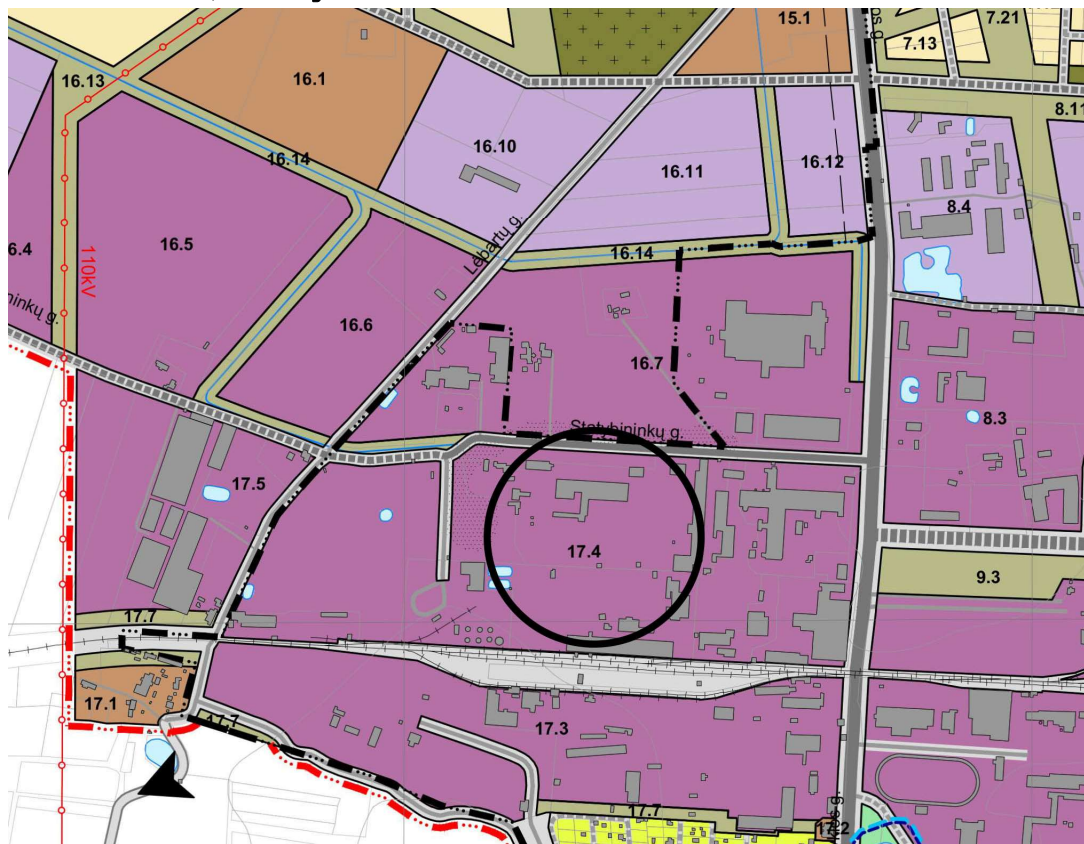

2 pav. Fragmentas iš Gargždų miesto Bendrojo plano pagrindinio brėžinio

Verslo, gamybos, pramonės zona						
Pramonės ir sandėliavimo teritorijos	Teritorijos, kuriose dominuoja darbo vietos.	Kita paskirtis: - pramonės ir sandėliavimo teritorijos - komercinės paskirties objektų teritorijos - inžinerinės infrastruktūros teritorijos - atskirų želdynų teritorijos - atliekų saugojimo, rūšiavimo teritorijos	1,5	21m	-	8.3, 9.1 - 9.2, 16.4 - 16.7, 17.3 - 17.5
						8.3, 9.1 - 9.2, 16.4 - 16.7, 17.3 - 17.5
						Galimos gamybos įmonių kėrmės, kurių sanitarinė apsaugos zona negalios ir nedidins sudarytos Gargždų miesto pramonės rajono sanitarinės apsaugos zonos. Gamybos, pramonės pėtra negali sudaryti neigiamo poveikio gyvenamajai aplinkai. Numatyti traukimo ir lankos mašinimo priemonės.

3 pav. Ištrauka iš Gargždų miesto Bendrojo plano reglamentų lentelės

Nagrinėjamoje teritorijoje galiojantys dokumentai:

Planuojama teritorija nepatenka į jokią saugomų teritorijų zoną arba į kultūros vertybių registrą. Statybininkų g. 5 sublokuotų sandėliavimo paskirties pastatų sprendiniai parengti vadovaujantis 2013 m. priimtu Gargždų bendrojo plano sprendimais, privalomaisiais teritorijos naudojimo reglamentais. Pagal bendrąjį planą reglamentuojami teritorijų užstatymo rodikliai (maksimalus užstatymo intensyvumas ir maksimalus užstatymo aukštingumas) yra taikomi naujai statomiems pastatams. Naujos statybos gamybinių ir technologinių pastatų (aukšto aukštis – 3,5 m) planuojamas aukštis yra nuo 15 m iki 21 m, priklausomai nuo urbanistinės struktūros savybių, kaip tai nurodyta skirtinguose reglamentuojamuose funkcinėse zonose.

17.4 zonoje pagrindinis teritorijos vystymo režimas galimas atnaujinimas, modernizavimas/konversija, bei nauja plėtra.

Galimas gamybos įmonių kūrimas, kurių sanitarinė zona neįtakos ir nedidins nustatytos Gargždų miesto pramonės rajono sanitarinės apsaugos zonos. Gamybos, pramonės plėtra negali sudaryti neigiamo poveikio gyvenamajai aplinkai. Numatyti triukšmo ir taršos mažinimo priemonės.

INŽINERINĖ SAVIVALDYBĖS INFRASTRUKTŪRA

Gargždų miestas yra gerai susietas su strategiškai svarbiomis transporto magistralėmis. Tai krašto kelias Kaunas – Jurbarkas – Šilutė – Klaipėda bei magistraliniai keliai Klaipėda – Liepoja ir Vilnius – Kaunas – Klaipėda. Pastaroji svarbi tuo, kad jungia Gargždų miestą su Lietuvos magistraliniu kelynu, kas labai svarbu miesto ekonominiam augimui.

Viena iš svarbiausių Gargždų miesto vystymo krypčių ir funkcijų: teritorijų pramonės ir verslo plėtrai, taip pat „plyno lauko“ investicijoms, rezervavimas, jų inžinerinės infrastruktūros palaikymas ir tobulinimas;

Pietų – Vakarų sektoriuje planuojama C1 kategorijos aptarnaujanti gatvė – jungtis tarp Klaipėdos ir Statybininkų gatvių.

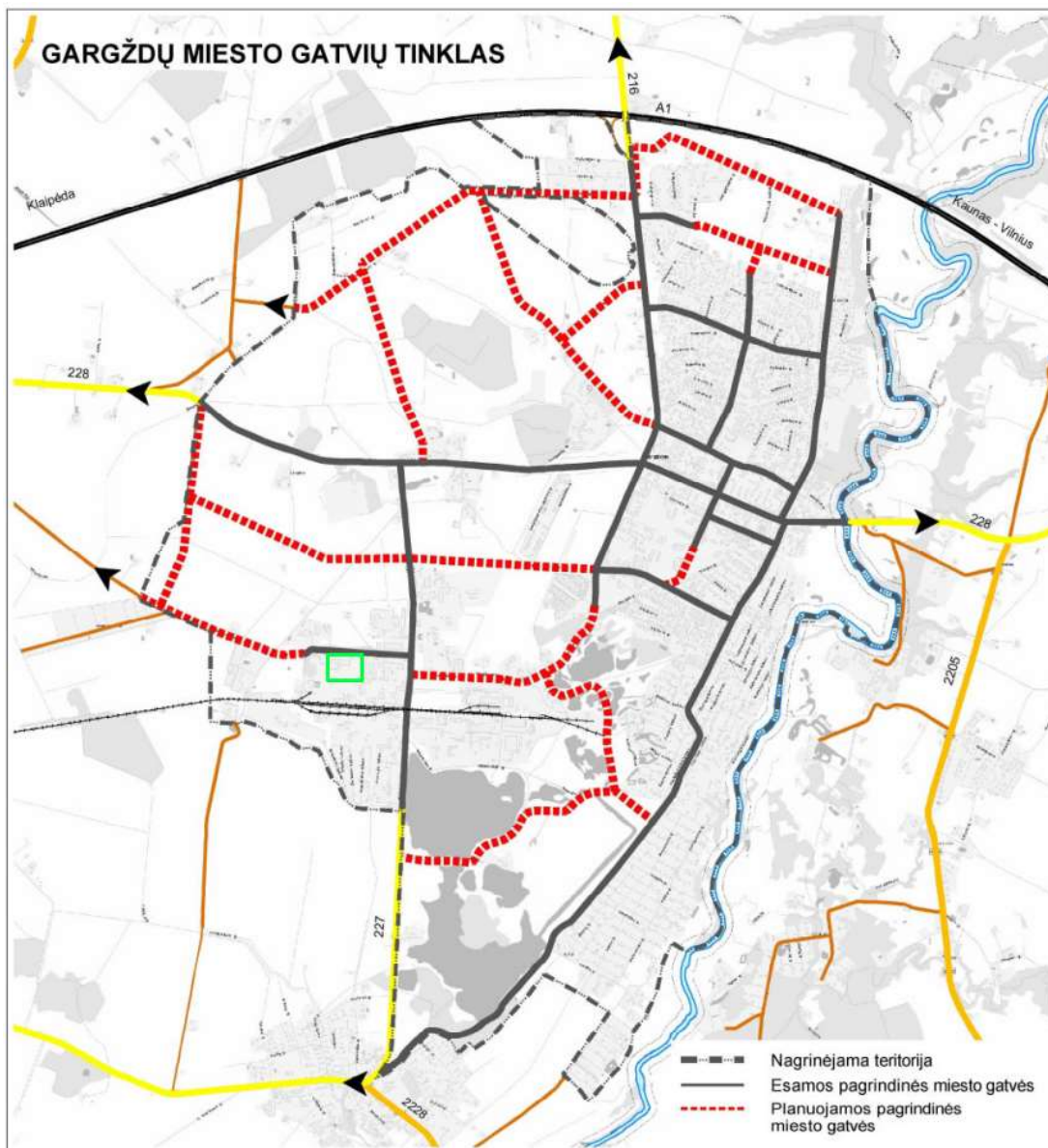

3 pav. Ištrauka iš Gargždų miesto Bendrojo plano sprendinių konkretizavimo.
„Gargždų miesto gatvių tinklas“

Klimato sąlygos:

Sniego apkrovos rajonas pagal STR 2.05.04:2003-I, sniego antžeminės apkrovos charakteristika– $sk=1,2kPa$. Vėjo apkrovos rajonas pagal STR 2.05.04:2003-III. Vėjo greičio ataskaitinė reikšmė v ref,0=32m/s, ataskaitinis vėjo slėgis $q_{ref,0}=0,64kN/m^2$. Vietovės tipas A. Remiantis RSN 156-94 duomenimis: Kritulių kiekis per metus: 700-750mm Vidutinė metinė oro temperatūra: +7,0°C Absoliutus temperatūros maksimumas: +34,0°C Absoliutus temperatūros minimumas: -32,3°C Maksimalus žemės įšalo gylis (galimas 1 kartą per 50 metų): 108cm

Esamas užstatymas:

Sklype yra 16 pastatų, kurių bendras plotas yra 8533 m² bendro ploto.

Inžineriniai tyrinėjimai:

Parengta ir suderinta toponuotrauka. Rengėjas

Specialiosios žemės ir miško naudojimo sąlygos:

Vandens tiekimo ir nuotekų, paviršinių nuotekų tvarkymo infrastruktūros apsaugos zonos (III skyrius, dešimtas skirsnis) 0.6644 ha

Elektros tinklų apsaugos zonos (III skyrius, ketvirtasis skirsnis) 0.037 ha

Viešųjų ryšių tinklų elektroninių ryšių infrastruktūros apsaugos zonos (III skyrius, vienuoliktasis skirsnis) 0.1174 ha

Esami statiniai ir jų apsaugos zonos pažymėti pridedamoje schemoje.

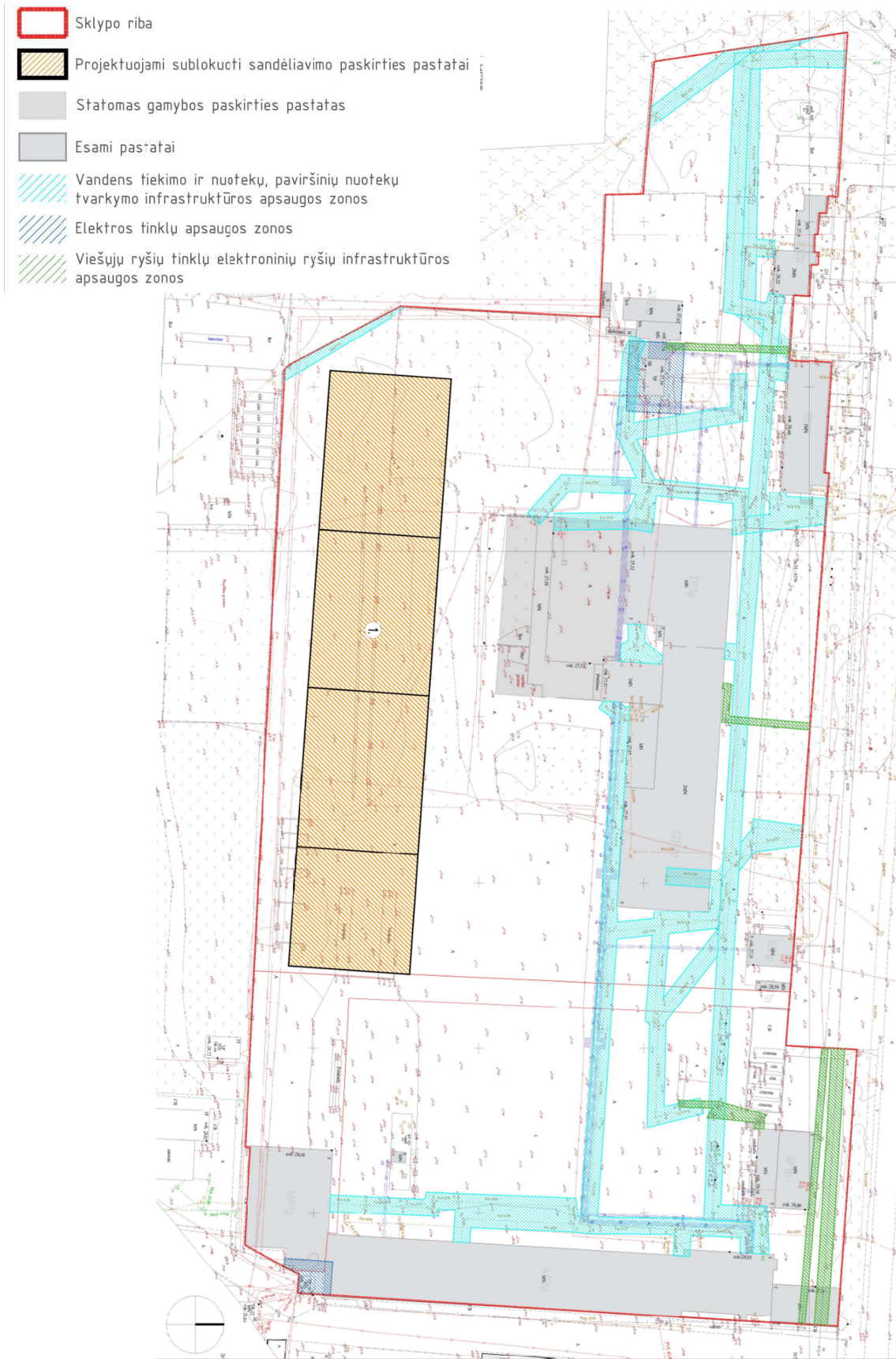

II. PROJEKTINIAI SPRENDINIAI

UAB "Notransa" planuoja keturių sublokuotų sandėlio paskirties pastatų Gargžduose, Statybininkų g. 5 statybos darbus. Projektinių pasiūlymų sprendiniai priimti atsižvelgiant į projektinių pasiūlymų rengimo užduotį, projektavimo normas ir užsakovo norus.

SKLYPO PLANO SPRENDINIAI

Sklype projektuojami keturi sublokuoti pastatai. Visi pastatai – sandėliavimo paskirties. Pastatai išdėstomi pietinėje sklypo dalyje. Žemės sklypo tankumas (su esamu ir projektuojamais pastatais)– numatytas techniniame projekte – 50, leistinas pagal teritorijų planavimo normas – 72, intensyvumas (su esamu ir projektuojamais pastatais)– numatytas techniniame projekte – 0.32, leistinas pagal Gargždų miesto bendrąjį planą – 1.5. Sklype galiojančių detaliųjų planų nėra, projektiniai pasiūlymai rengiami vadovaujantis 2013 m. priimtu Gargždų miesto bendrojo plano sprendiniais bei teritorijų planavimo normomis. Teritorija šiuo metu mažai įsisavinta, naudojama neefektyviai. Yra didelis infrastruktūros potencialas koncentruotai plėtrai, nedidinant Gargždų pramonės rajono SAZ ribų. Ši teritorija Klaipėdos rajono bendrojo vystymo koncepcijoje apibrėžta kaip kompaktiško užstatymo teritorija. Kompaktiško užstatymo teritorijose galimi visi kitos paskirties žemės naudojimo būdai ir pobūdžiai (t. t. komercinių, smulkaus ir vidutinio verslo gamybinių ir sandėliavimo objektų statyba), išskyrus daugiaaukščių pastatų statybą. Planuojamo užstatymo principas – sudaryti kompaktišką, pravažiuojamą teritoriją. Siekiama perimetrinio kvartalo užstatymo efekto.

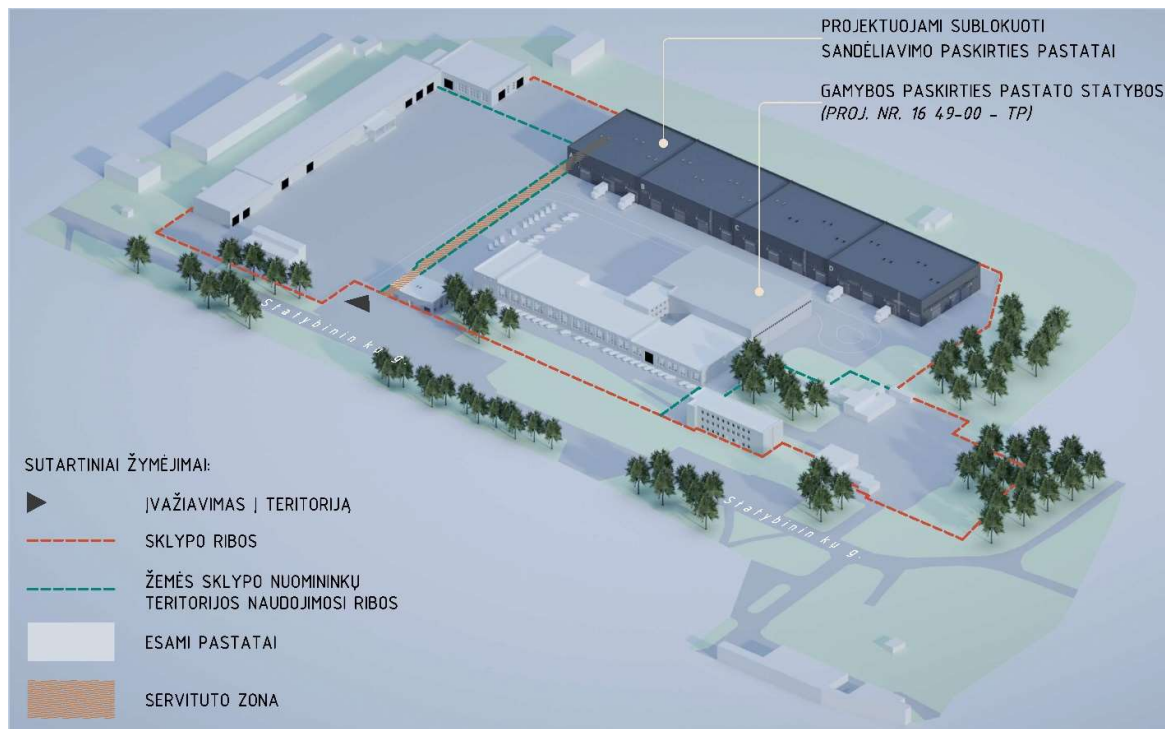

PASTATŲ APIBŪDINIMAS

Projektuojamų pastatų išplanavimas pritaikytas konkrečiai kiekvieno pastato paskirčiai.

- **Pagrindinė naudojimo paskirtis:**
 - Sandėliavimo.
- **Bendras plotas:**
 - Sublokuotų pastatų bendras – 6510 m²
 - 1. Sublokuoto sandėlio paskirties pastato – 1306 m²
 - 2. Sublokuoto sandėlio paskirties pastato – 1731 m²
 - 3. Sublokuoto sandėlio paskirties pastato – 1731 m²
 - 4. Sublokuoto sandėlio paskirties pastato – 1742 m²
- **Tūris:**
 - Sublokuotų pastatų bendras – 79020 m³
 - 1. Sublokuoto sandėlio paskirties pastato – 15935 m³
 - 2. Sublokuoto sandėlio paskirties pastato – 21072 m³
 - 3. Sublokuoto sandėlio paskirties pastato – 21072 m³
 - 4. Sublokuoto sandėlio paskirties pastato – 21203 m³

Sublokuotų pastatų pamatai g/b monolitiniai, projektuojami pagal esamas sklypo inžinerines geologines sąlygas, sienos – termopaneliai, stogas– sutapdintas, prilydoma stogo danga.

ARCHITEKTŪRINIAI SPRENDINIAI

Visų statinių architektūra savo medžiagiškumu, tūriais ir gabaritais išlaiko vientiso komplekso koncepciją, atitinka paskirtį. Planai – stačiakampio formos. Pastatų stogai sutapdinti.

Pagrindinis dėmesys kreipiamas į pastatų funkcionalumą, ilgaamžiškumą bei tvarumą.



Inžineriniai tinklai

Projektuojamuose pastatuose bus suprojektuoti nauji inžineriniai tinklai. Vandens tiekimas ir nuotekų šalinimas nenumatomas.

III. TECHNINIAI EKONOMINIAI DUOMENYS

INFORMACIJA APIE NAUJAI STATOMUS STATINIUS	
Statybos rūšis	nauja statyba;
Statinių kategorija	neypatingas;
Žemės sklypo rodikliai Adresas: Unikalus Nr.: Kadastrinis Nr.: Pagrindinė naudojimo paskirtis: Žemės sklypo plotas: Sklypo užstatymo plotas:	Gargždai, Statybininkų g. 5 5520-0019-0002 5520/0019:2 Gargždų m. k.v. Kita 5.9336 ha Esamas – 10630,5 m ² , projektuojamas – 17262,19 m ²
Sklypo užstatymo intensyvumas esamas:	0.22
Sklypo užstatymo intensyvumas projektuojamas:	0.32
Sklypo užstatymo tankumas esamas:	18 %
Sklypo užstatymo tankumas projektuojamas:	29 %
Statinių rodikliai	Keturių sublokuotų pastatų bendrai
Pagrindinė naudojimo paskirtis	Sandėliavimo
Aukštų skaičius	1
Statinių aukštis	12.00 m
Bendras plotas kv.m	6510 m ²
Užstatymo plotas	6631,69 m ²

Rodikliai baigus statybos darbus ir atlikus kadastrinius matavimus gali turėti neesminių nukrypimų.

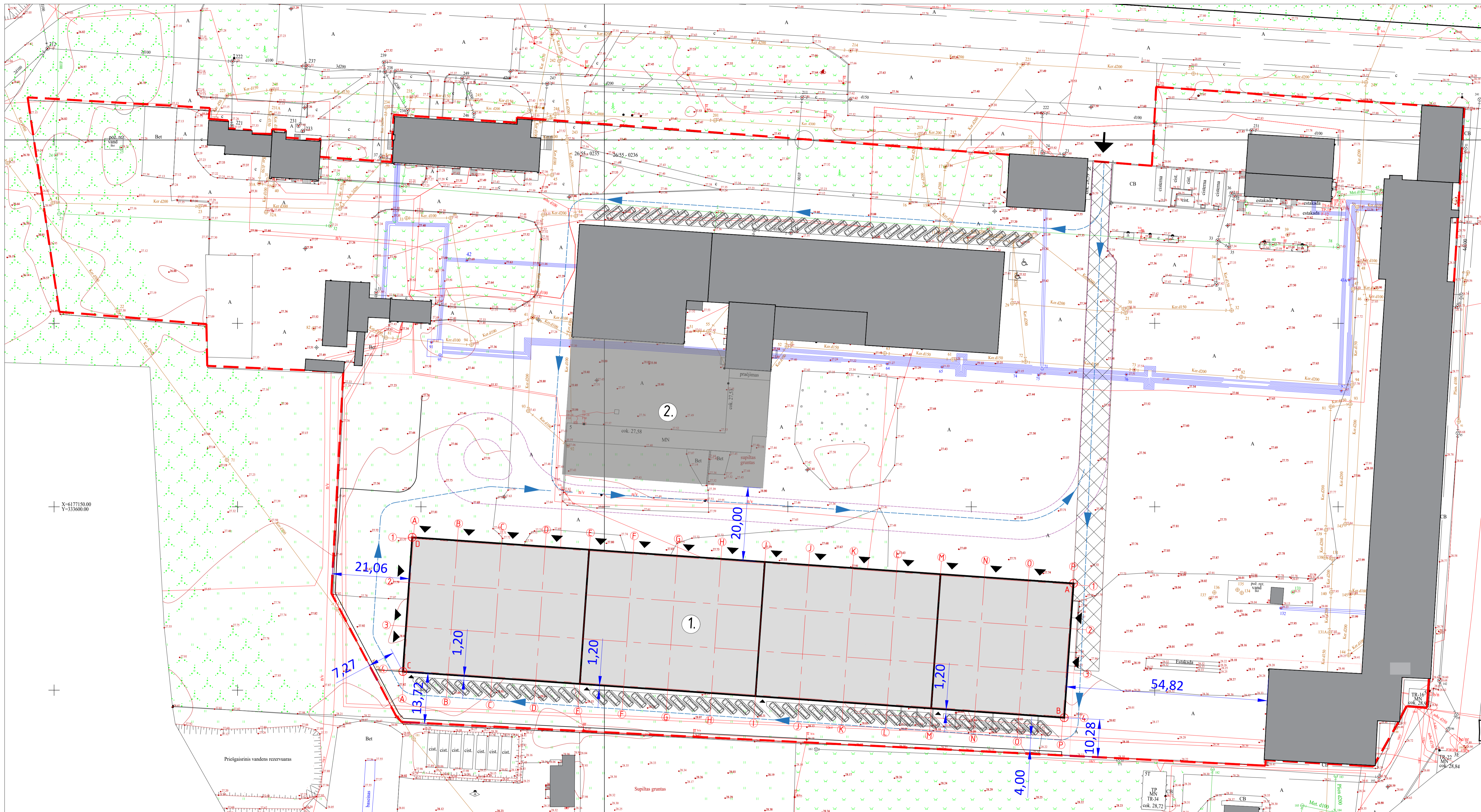

X=6177150.00
Y=333600.00

X=6177050.00
Y=333950.00

X=6177050.00
Y=333950.00

SUTARTINIAI ŽYMĖJIMAI

- Sklypo riba
- Sunkiojo transporto judėjimo kryptys
- Lengvojo transporto judėjimo kryptys
- 1 Projektuojamas sandėliavimo paskirties pastatas
- 2 Statomas gamybos paskirties pastatas
- Esami pastatai
- Projektuojamos parkavimo vietos (80 vietų)
- Asfalto danga
- Veja
- Trinkelės
- ➔ Įvažiuojamas į sklypą
- Įėjimas į pastatą

**BENDRIEJI RODIKLIAI
PAGRINDINIAI SKLYPO RODIKLIAI**

SKLYPO PLOTAS	59336,00 m ²
ESAMAS SKLYPO UŽSTATYMO PLOTAS	10630,5 m ²
ESAMAS SKLYPO UŽSTATYMO TANKIS	18,00%
ESAMAS SKLYPO UŽSTATYMO INTENSIVUMAS	0,22
4 SUBLOKUOTŲ PASTATŲ UŽSTATYMO PLOTAS	6631,69 m ²
SIŪLOMAS SKLYPO UŽSTATYMO PLOTAS	17262,19 m ²
SIŪLOMAS SKLYPO UŽSTATYMO TANKIS	29,00%
SIŪLOMAS SKLYPO UŽSTATYMO INTENSIVUMAS	0,32
PASTATO AUKŠTIS	1
PASTATO AUKŠTIS	12,00 m

**PROJEKTUOJAMŲ SUBLOKUOTŲ
PASTATŲ KONTŪRO KOORDINATĖS**

A	X - 6177129.09 Y - 333877.88
B	X - 6177092.48 Y - 333875.32
C	X - 6177105.07 Y - 333695.06
D	X - 617714.168 Y - 333697.62

PASTATAI

1. PROJEKTUOJAMI SUBLOKUOTI PASTATAI
2. STATOMAS GAMYBOS PASKIRTIES PASTATAS

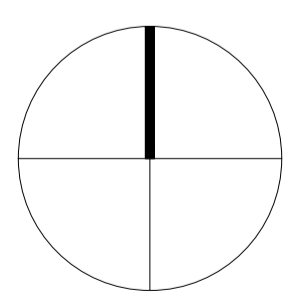

Atestato Nr.	MB LAINAMAI	KETURIŲ SUBLOKUOTŲ SANDĖLIAVIMO PASKIRTIES PASTATŲ, STATYBININKŲ G. 5, GARGĖDAI, STATYBOS PROJEKTAS
A 2202	P.V. J. Zapolskaja arch. J. Zapolskaja arch. A. Bulvičius	2021 2021 2021
PP	UŽSAKOVAS: UAB "NOTRANSA"	M 1:500
		Lapas Lapų 1 1

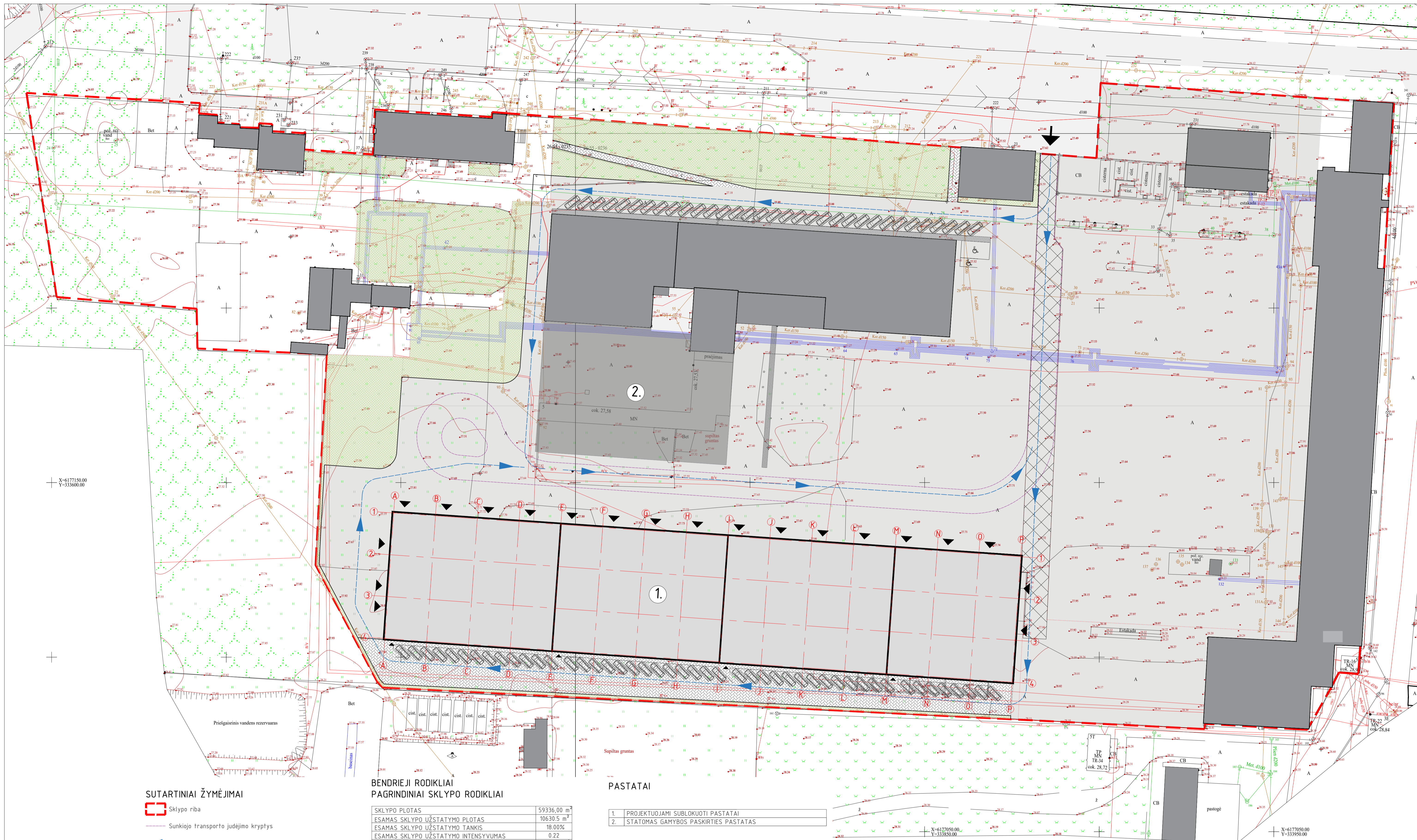

X=6177150.00
Y=333600.00

X=6177050.00
Y=3335950.00

X=6177050.00
Y=3335950.00

SUTARTINIAI ŽYMĖJIMAI

- Sklypo riba
- Sunkiojo transporto judėjimo kryptys
- Lengvojo transporto judėjimo kryptys
- 1 Projektuojamas sandėliavimo paskirties pastatas
- 2 Statomas gamybos paskirties pastatas
- Esami pastatai
- Projektuojamos parkavimo vietos (80 vietų)
- Asfalto danga
- Veja
- Trinkelės
- ➔ Įvažiavimas į sklypą
- ➔ Įėjimas į pastatą

**BENDRIEJI RODIKLIAI
PAGRINDINIAI SKLYPO RODIKLIAI**

SKLYPO PLOTAS	59336.00 m ²
ESAMAS SKLYPO UŽSTATYMO PLOTAS	10630.5 m ²
ESAMAS SKLYPO UŽSTATYMO TANKIS	18.00%
ESAMAS SKLYPO UŽSTATYMO INTENSIVUMAS	0.22
4 SUBLOKUOTŲ PASTATŲ UŽSTATYMO PLOTAS	6631.69 m ²
SIŪLOMAS SKLYPO UŽSTATYMO PLOTAS	17262.19 m ²
SIŪLOMAS SKLYPO UŽSTATYMO TANKIS	29.00%
SIŪLOMAS SKLYPO UŽSTATYMO INTENSIVUMAS	0.32
PASTATO AUKŠTŲ SKAIČIUS	1
PASTATO AUKŠTIS	12.00 m

PASTATAI

1. PROJEKTUOJAMI SUBLOKUOTI PASTATAI
2. STATOMAS GAMYBOS PASKIRTIES PASTATAS

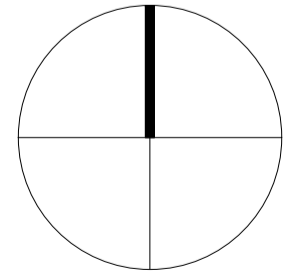

Atestato Nr. MB LAINAMAI		KETURIŲ SUBLOKUOTŲ SANDĖLIAVIMO PASKIRTIES PASTATŲ, Statybiniuku g. 5, Gargždai, STATYBOS PROJEKTAS	
A 2202	P.V. J. Zapolskaja	2021	SKLYPO PLANAS
	arch. J. Zapolskaja	2021	
	arch. A. Bulvičius	2021	
PP	UŽSAKOVAS: UAB "NOTRANSA"		M 1:500
		Lapas	Lapu
		1	1

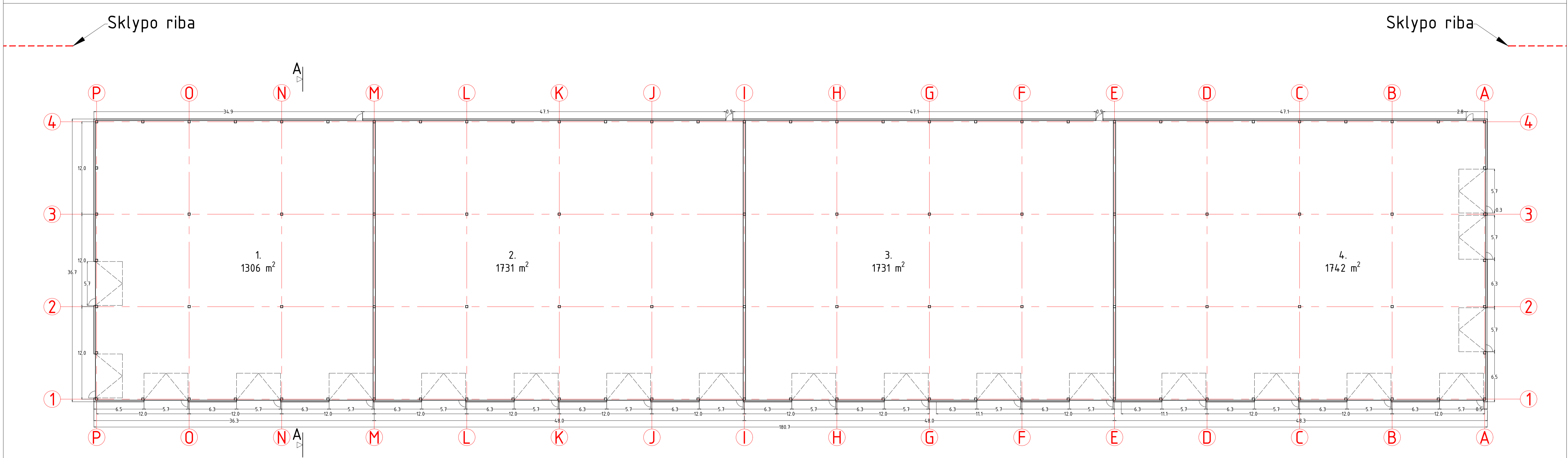
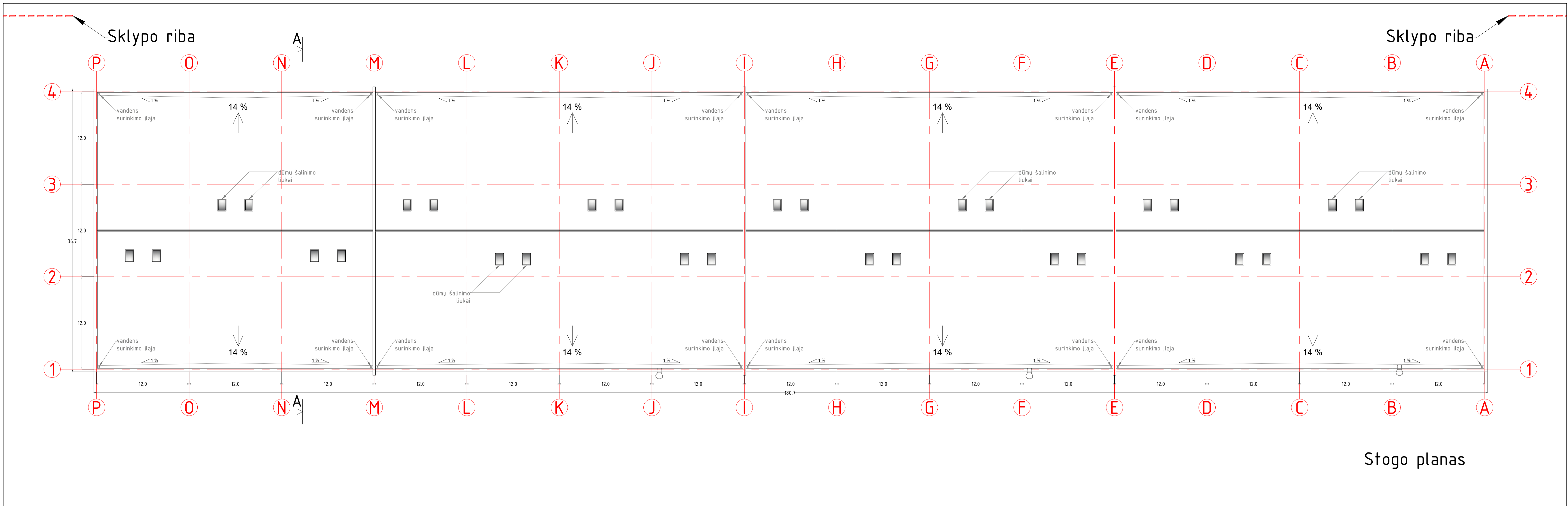

- PASTATŲ EKSPLIKACIJA**
- 1. SANDĖLIAVIMO PASKIRTIES PASTATAS - 1306 m²
 - 2. SANDĖLIAVIMO PASKIRTIES PASTATAS - 1731 m²
 - 3. SANDĖLIAVIMO PASKIRTIES PASTATAS - 1731 m²
 - 4. SANDĖLIAVIMO PASKIRTIES PASTATAS - 1742 m²

Pirmo aukšto planas

Atestato Nr. N.A.M.A.I.		MB LAINAMAI T. Šeivenkos g. 50 - 218, Vilnius. Tel. 8 656 28664 et. paštas: lainama@outlook.com		KETURIŲ SUBLOKUOTŲ SANDĖLIAVIMO PASKIRTIES PASTATŲ, Štalybininkų g. 5, Gargždai, STATYBOS PROJEKTAS	
A 2202	P.V. J. Zapolskaja	2021		PIRMO AUKŠTO PLANAS; STOGO PLANAS	
	arch. J. Zapolskaja	2021			
	arch. A. Bulvičius	2021			
PP	UŽSAKOVAS: UAB "NOTRANSA"			M 1:250	Lapas Lapų 1 1

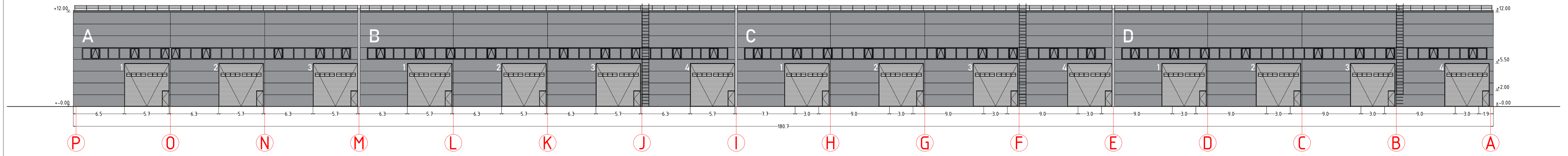

Fasadai tarp ašių P-A

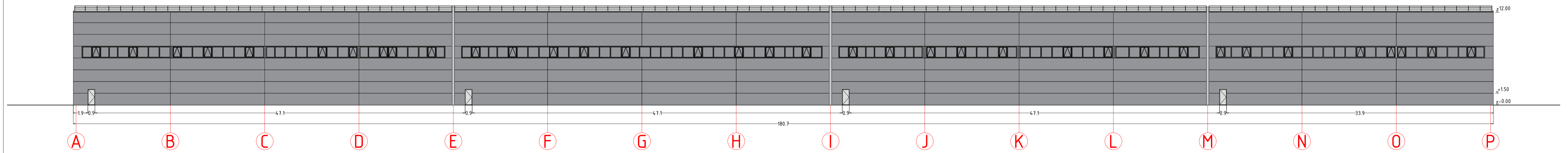

Fasadai tarp ašių A-P

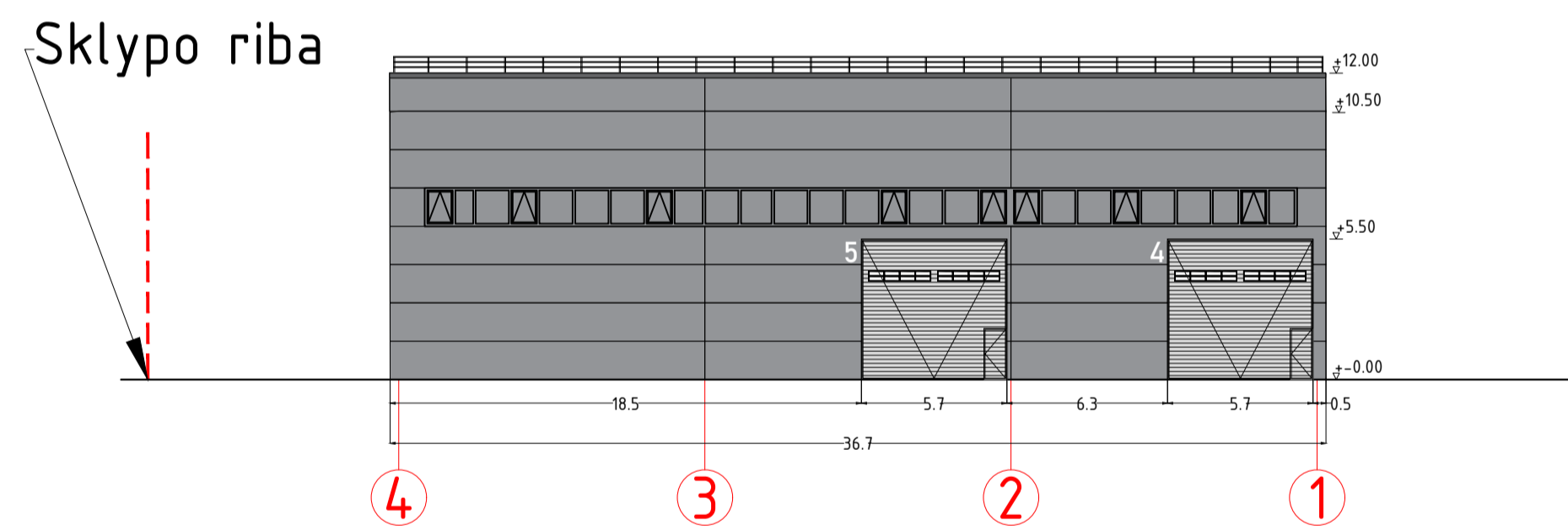

Fasadas tarp ašių 4-1

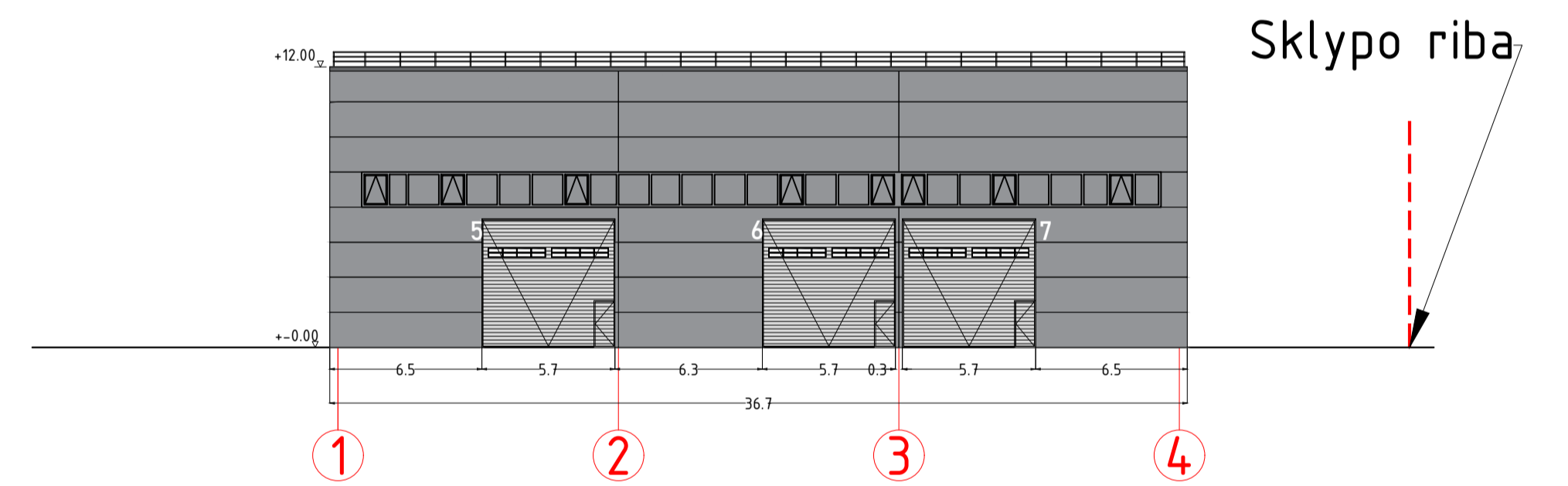

Fasadas tarp ašių 1-4

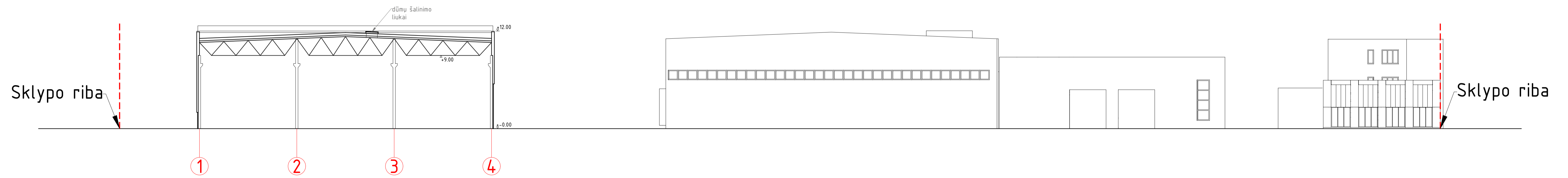





Pjūvis A-A

Atestato Nr.		MB LAINAMAI T. Ševčenkos g. 50 - 218, Vilnius. Tel. 8 656 28664 www.lainamai.com et. paštas: lainamai@outlook.com	KETURIŲ SUBLOKUOTŲ SANDĖLIAVIMO PASKIRTIES PASTATŲ, Šilvybiniškų g. 5, Gargždai, STATYBOS PROJEKTAS
A 2202	P.V. arch.	J. Zapolskaja J. Zapolskaja A. Bulvičius	2021 2021 2021
PP		UŽSAKOVAS: UAB "NOTRANSA"	M 1:250
		Lapas	Lapu
		1	1

PROJEKTUOJAMI SUBLOKUOTI
SANDĖLIAVIMO PASKIRTIES PASTATAI
GAMYBOS PASKIRTIES PASTATO STATYBOS
(PROJ. NR. 16 49-00 - TP)

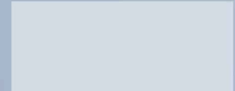
SUTARTINIAI ŽYMĖJIMAI:

-  IVAŽIAVIMAS Į TERITORIJĄ
-  SKLYPO RIBOS
-  ŽEMĖS SKLYPO NUOMININKŲ
TERITORIJOS NAUDOJIMOSI RIBOS
-  ESAMI PASTATAI
-  SERVITUTO ZONA

Atestato Nr.	 MB LAINAMAI <small>T. Ševčenkos g. 16i - 218, Vilnius. Tel. 8 656 28664 el. paštas: lainamai@outlook.com</small>			KETURIŲ SUBLOKUOTŲ SANDĖLIAVIMO PASKIRTIES PASTATŲ, Statybininkų g. 5, Gargždai, STATYBOS PROJEKTAS					
A 2202	P.V.	J. Zapolskaja		2021	BENDRAS TERITORIJOS VAIZDAS				
	arch.	J. Zapolskaja		2021					
	arch.	A. Bulvičius		2021					
PP	UŽSAKOVAS: UAB "NOTRANSA"			M 1:250	<table border="1" style="width: 100%; border-collapse: collapse;"> <tr> <td>Lapas</td> <td>Lapų</td> </tr> <tr> <td style="text-align: center;">1</td> <td style="text-align: center;">1</td> </tr> </table>	Lapas	Lapų	1	1
Lapas	Lapų								
1	1								



Atestato Nr.	 MB LAINAMAI <small>T. Ševčenkos g. 16i - 218, Vilnius. Tel. 8 656 28664 et. paštas: lainamai@outlook.com</small>			KETURIŲ SUBLOKUOTŲ SANDĒLIAVIMO PASKIRTIES PASTATŲ, Statybininkų g. 5, Gargždai, STATYBOS PROJEKTAS					
A 2202	P.V.	J. Zapolskaja		2021	PASTATŲ VIZUALIZACIJA KONTEKSTE				
	arch.	J. Zapolskaja		2021					
	arch.	A. Bulvičius		2021					
PP	UŽSAKOVAS: UAB "NOTRANSA"			M 1:250	<table border="1"> <tr> <td>Lapas</td> <td>Lapų</td> </tr> <tr> <td>1</td> <td>1</td> </tr> </table>	Lapas	Lapų	1	1
Lapas	Lapų								
1	1								

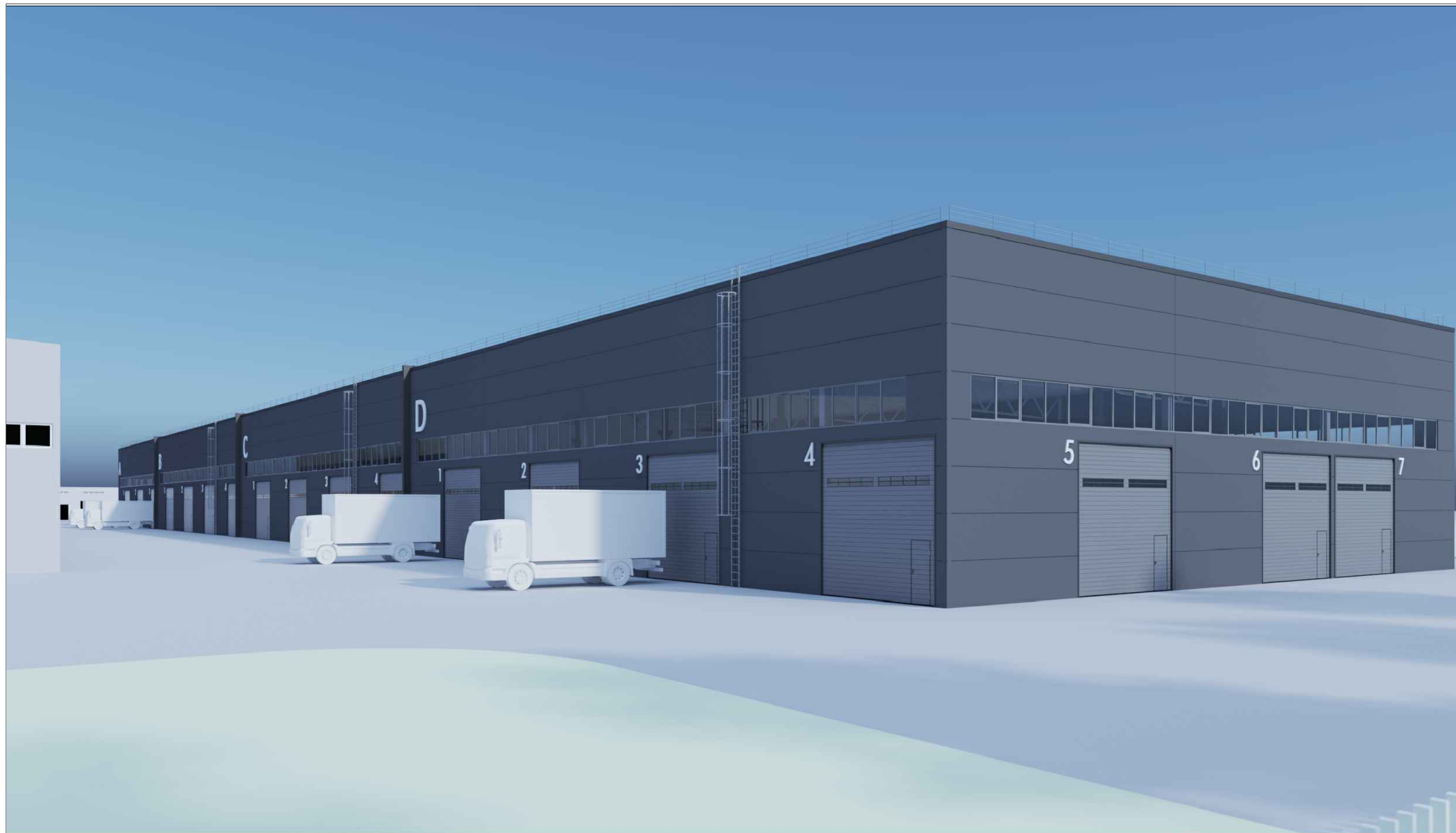

Atestato Nr.	 MB LAINAMAI <small>T. Ševčenkos g. 16i – 218, Vilnius. Tel. 8 656 28664 et. paštas: lainamai@outlook.com</small>			KETURIŲ SUBLOKUOTŲ SANDĖLIAVIMO PASKIRTIES PASTATŲ, Statybininkų g. 5, Gargždai, STATYBOS PROJEKTAS					
A 2202	P.V.	J. Zapolskaja		2021	PASTATŲ VIZUALIZACIJA				
	arch.	J. Zapolskaja		2021					
	arch.	A. Bulvičius		2021					
PP	UŽSAKOVAS: UAB "NOTRANSA"			M 1:250	<table border="1"> <tr> <td>Lapas</td> <td>Lapų</td> </tr> <tr> <td>1</td> <td>1</td> </tr> </table>	Lapas	Lapų	1	1
Lapas	Lapų								
1	1								

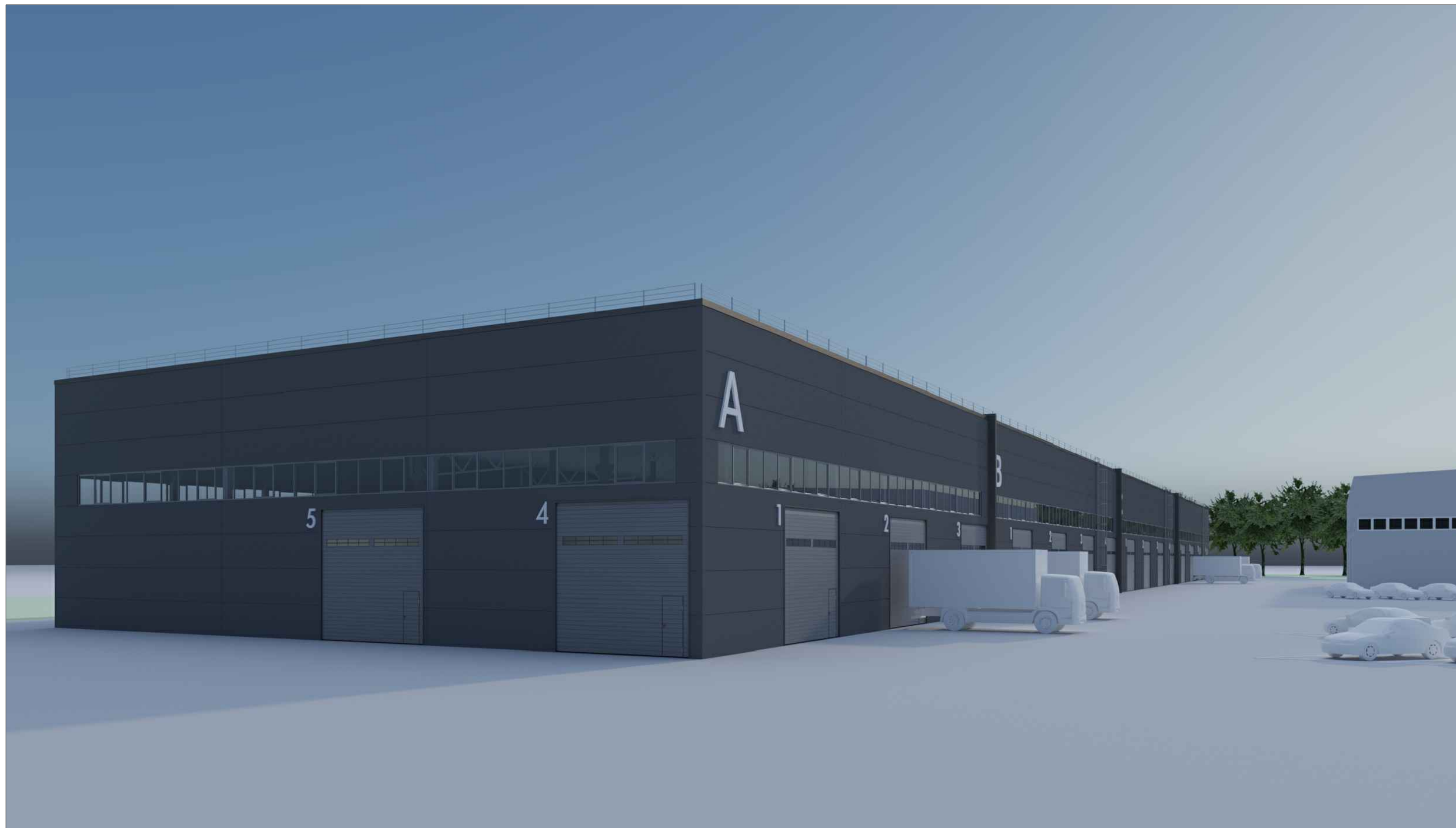

Atestato Nr.	 MB LAINAMAI <small>T. Ševčenkos g. 16i - 218, Vilnius. Tel. 8 656 28664 et. paštas: lainamai@outlook.com</small>			KETURIŲ SUBLOKUOTŲ SANDĖLIAVIMO PASKIRTIES PASTATŲ, Statybininkų g. 5, Gargždai, STATYBOS PROJEKTAS					
A 2202	P.V.	J. Zapolskaja		2021	PASTATŲ VIZUALIZACIJA				
	arch.	J. Zapolskaja		2021					
	arch.	A. Bulvičius		2021					
PP	UŽSAKOVAS: UAB "NOTRANSA"			M 1:250	<table border="1"> <tr> <td>Lapas</td> <td>Lapų</td> </tr> <tr> <td>1</td> <td>1</td> </tr> </table>	Lapas	Lapų	1	1
Lapas	Lapų								
1	1								