

# Fasado projektai

Įm.k. - 303139855, Adresas – Moletūno g. 15, Ažubalių k., Luokesos sen., LT-33103 Molėtų r. sav.,  
 A.s. LT324010051001762116, AB DNB bankas,  
 Mob.tel. – 868637309, el.paštas - [fasadoprojektai@gmail.com](mailto:fasadoprojektai@gmail.com)

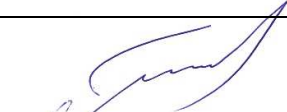

<i>Objektas</i>	Gydymo paskirties patanatominio pastato (unik.6294-0008-4141) Molėtų m., Graužinių g.11, paskirties keitimo į paslaugų paskirties pastatą (7.4) – laidojimo namus, atliekant kapitalinio remonto darbus projektiniai pasiūlymai	
<i>Statybos vieta</i>	Molėtų m., Graužinių g.11,	
<i>Užsakovas</i>	UAB „Gerugnė“,	
<i>Pastato kategorija</i>	Neypatingas statinys	
<i>Statinio naudojimo paskirtis</i>	7.4. Paslaugų paskirties pastatai	
<i>Statinio statybos rūšis</i>	Kapitalinis remontas, paskirties keitimas	
<i>Stadija</i>	Projektiniai pasiūlymai	
<i>Projekto vadovas</i>	Rimantas Narušis Atestatas Nr. A1036	

Molėtai 2021

# Architekto

## KVALIFIKACIJOS A T E S T A T A S

LIETUVOS ARCHITEKTŲ RŪMAI

Nr. A 1036

### *Rimantas Narušis*

**Statinio projekto, statinio projekto vykdymo priežiūros,  
statinio projekto architektūrinės dalies, statinio projekto architektūrinės dalies  
vykdymo priežiūros vadovas**

Statinių kategorija: ypatingieji ir neypatingieji statiniai

**Teritorijų planavimo vadovas**

**Kompleksinio teritorijų planavimo dokumentų rūšies:  
vietovės lygmens detalieji planai**

**Specialiojo teritorijų planavimo dokumentų rūšies:**

**vietovės lygmens inžinerinės infrastruktūros vystymo planai**

Lietuvos architektų rūmų pirmininkė



Daiva Bakšienė

Architektų profesinio atestavimo komisijos

2012 m. gruodžio mėn. 14 d. posėdžio protokolas Nr.73  
2017 m. gruodžio mėn. 27 d. posėdžio protokolas Nr. 133

## PROJEKTINIŲ PASIŪLYMŲ RENGIMO UŽDUOTIS

2021-10-05

Molėtai

Statytojas (turintis statytojo teisę asmuo): UAB "Gerugnė", į.k.167597952, Vilniaus g.66C, Molėtų m., tel.861690993, el.p. stasys.gerugnė@gmail.com

(fizinio asmens vardas, pavardė, adresas, tel. Nr., el. pašto adresas; juridinio asmens pavadinimas, teisinė forma, juridinio asmens kodas, juridinio asmens adresas, tel. Nr., el. pašto adresas)

### 1. Informacija apie sumanytą projektuoti statinį:

Projekto pavadinimas	Gydymo paskirties patanatominio pastato (unik.6294-0008-4141) paskirties keitimas į paslaugų paskirties pastatą (7.4) - laidojimo namus, atliekant kapitalinio remonto darbus.
Statybos rūšis	Kapitalinis remontas, paskirties keitimas
Statinio kategorija	Neypatingas
Statybos (statinio) vieta (adresas): žemės sklypo (-ų), adresas (-ai)	Graužinių g.11, Molėtų m.
Žemės sklypo duomenys: kadastrinis (-iai) Nr. unikalus (-ūs) Nr. plotas paskirtis	6252/0005:168 Molėtų m.k.v. 4400-4577-5036 0,1613ha. Kita, komercinės paskirties objektų teritorijos
Projektuojamo statinio (ių) rodikliai: Unikalus (-ūs) Nr. Aukštų skaičius Pastato aukštis Bendras plotas Sienos Stogas	6294-0008-4141 2 6,50m 588,65m <sup>2</sup> Plytų mūro Prilydoma bituminė danga
Statinio pagrindinė naudojimo paskirtis	gydymo
Statinio būsima pagrindinė naudojimo paskirtis	Paslaugų (laidojimo namai)
Gamybos, kitos planuojamos ūkinės veiklos, paslaugų apimtis, butų, vietų, lovų, aptarnaujamų žmonių skaičius;	Dvi šarvojimo salės
Projektuojami sklypo techniniai rodikliai: Užstatymo tankis Užstatymo intensyvumas	38% 30%



2. Projektinių pasiūlymų paskirtis: projektuojamo statinio architektūros ir kitų pagrindinių sprendinių idėjai parinkti, specialiesiems reikalavimams parengti.
3. Projektiniai pasiūlymai:
  - Bendroju atveju
  - Rekomendacinio pobūdžio
  - Rengti nebūtina
4. Projektinių pasiūlymų sudėtis:
  - Aiškinamasis raštas
  - Žemės sklypo su gretima urbanistine aplinka planas (ant ne senesnio kaip 3 metų topografinio plano);
  - Pastato (-u), jo dalies aukštų planų schemas;
  - Pastato (-u) jo dalies charakteringų pjūvių schemas;
  - Pastato (-u) fasadai jo dalių;
  - Projektinių pasiūlymų vaizdinė informacija (statinių su gretima urbanistine aplinka vizualizacija (pastatams privaloma) arba maketas);
  - Projektinių pasiūlymų kompiuterinė laikmena arba popierinis variantas.
5. Visuomenės informavimas apie numatomą statinio (-ių) projektavimą:
  - Reikalingas
  - Nereikalingas
6. Statytojo pateikiami dokumentai:
  - Nekilnojamo turto registro pažymėjimas(-ai) \_\_\_\_\_ 5 \_\_\_\_\_ lapas(-ai),
  - Sklypo planas \_\_\_\_\_ lapas(-ai),
  - Ištrauka iš pastato(-u) kadastro duomenų bylos \_\_\_\_\_ 14 \_\_\_\_\_ lapas(-ai),
  - Bendraturčių sutikimas(-ai) \_\_\_\_\_ lapas(-ai),
  - Įgaliojimas \_\_\_\_\_ 1 \_\_\_\_\_ lapas(-ai).
  - Kiti dokumentai ir duomenys, atsižvelgiant į numatomo projektuoti statinio specifiką \_\_\_\_\_ lapas(-ai).

*(jei ne per  
įdostatytas)*

7. Kiti duomenys:

7.1. Projektinių pasiūlymų parengimo terminas: nuo 2021-10-05 iki 2022-10-05

7.2. Statytojui projektuotojas pateikia kompiuterinę laikmeną su įrašytais projektiniais pasiūlymais, pasirašytą juos parengusių asmenų elektroniniais parašais (adoc).

- PASTABA: Projektinių pasiūlymų teikimo atveju jų sudėtis pažymima

Statytojas

*Diana Jytėvė 861690993*

(parašas, vardas, pavardė, tel., įgaliojimo data ir Nr., data)

Projektinių pasiūlymų užduoties rengėjas

*Pl. arch. Rimantas Narušis*

(pareigos, parašas, vardas, pavardė, tel., įgaliojimo data ir Nr., data)

**Už pateiktų dokumentų ir juose nurodytų duomenų tikrumą atsako statytojas (užsakovas Lietuvos Respublikos įstatymų nustatyta tvarka**



# AIŠKINAMASIS RAŠTAS

Statybos (statinio) vieta (adresas)	Graužinių g. 11, Molėtų m., Molėtų r. sav.
Statinio projekto pavadinimas	<b>Gydymo paskirties patanatominio pastato (unik.6294-0008-4141) Molėtų m., Graužinių g. 11, paskirties keitimo į paslaugų paskirties pastatą (7.4.) – laidojimo namus, atliekant kapitalinio remonto darbus projektiniai pasiūlymai</b>
Statinio kategorija	Neypatingas
Statinio statybos rūšis	Kapitalinis remontas
Statinio paskirtis	7.4. – paslaugų paskirties pastatai (laidojimo namai)

## 1.PROJEKTO RENGIMO PAGRINDAS

Gydymo paskirties patanatominio pastato (unik.6294-0008-4141) paskirties keitimo į paslaugų paskirties pastatą (7.4) – laidojimo namus, atliekant kapitalinio remonto darbus projektiniai pasiūlymai adresu Graužinių g.11, Molėtų m., Molėtų r. sav. atliekami vadovaujantis nekilnojamojo turto registro centrinio duomenų banke registruoto turto pažymėjimo duomenimis, projektavimo užduotimi, galiojančiomis sanitarinėmis higieninėmis, priešgaisrinėmis normomis ir reikalavimais.

0,1613 ha žemės sklypas įregistruotas nekilnojamojo turto registre adresu Molėtų m., Graužinių g. 11, žemės sklypo kadastrinis Nr. 6252/0005:168 Molėtų m. k.v.

Sklypo savininkas: UAB „Gerugnė“

Pagrindinė tikslinė abiejų sklypų naudojimo paskirtis - kita

Naudojimo būdas - komercinės paskirties objektų teritorijos

## PAGRINDINIŲ NORMATYVINIŲ STATYBOS TECHNINIŲ DOKUMENTŲ, KURIAIS VADOVAUJANTIS PARENGTAS TP. SARAŠAS:

[statymai, Vyriausybės nutarimai:

LR statybos įstatymas(Žin., 1996 Nr.I-1240 , aktuali redakcija nuo 2017.01.01)

LR Vyriausybės 1992m. gegužės12d. Nutarimas Nr.343 „Dėl specialiųjų žemės ir miško naudojimo sąlygų patvirtinimo“(pakeitimai nuo 2016.09.09)

- Organizaciniai tvarkomieji statybos techniniai reglamentai:

- 1 STR 1.01.02:2016 Normatyviniai statybos techniniai dokumentai
- 2 STR 1.01.03:2017 Statinių klasifikavimas.
- 3 STR 1.01.08:2002 Statinio statybos rūšys
- 4 STR 1.04.02:2011 Inžineriniai geologiniai ir geotechniniai tyrimai.
- 5 STR 1.04.04:2017 Statinio projektavimas, projekto ekspertizė
- 6 STR1.05.01:2017 Statybą leidžiantys dokumentai.Statybos užbaigimas. Statybos sustabdymas. Savavališkos statybos padarinių šalinimas. Statybos pagal neteisėtai išduotą statybą leidžiantį dokumentą padarinių šalinimas.
- 7 STR 1.06.01:2016 Statybos darbai. Statinio statybos priežiūra.
- 8 STR 1.07.03:2017 Statinių techninės ir naudojimo priežiūros tvarka. Nekilnojamo turto kadastro objektų formavimo tvarka.
- 9 STR 1.12.06:2002 Statinio naudojimo paskirtis ir gyvavimo tvarka.
- 10 STR 2.01.01(1):2005 Esminiai statinio reikalavimai. Mechaninis patvarumas ir pastovumas
- 11 STR 2.01.01(2):1999 Esminiai statinio reikalavimai. Gaisrinė sauga
- 12 STR 2.01.01(3):1999 Esminiai statinio reikalavimai. Higiena, sveikata. Aplinkos apsauga .
- 13 STR 2.01.01(4):2008 Esminiai statinio reikalavimai. Naudojimo sauga
- 14 STR 2.01.01(5):2008 Esminiai statinio reikalavimai. Apsauga nuo triukšmo
- 15 STR 2.01.01(6):2008 Esminiai statinio reikalavimai. Energijos taupymas ir šilumos išsaugojimas
- 16 STR 2.01.02:2016 Pastatų energetinis naudingumo projektavimas ir sertifikavimas.
- 17 STR 2.01.06:2009 Statinių apsauga nuo žaibo. Išorinė statinių apsauga nuo žaibo.
- 18 STR 2.01.07:2003 Pastatų vidaus ir išorės apsauga nuo triukšmo.
- 23 STR 2.03.01:2001 Statiniai ir teritorijos. Reikalavimai žmonių su negalia reikmėms.
- 24 STR 2.05.02:2008 Statinių konstrukcijos. Stogai.
- 25 STR 2.05.03:2003 Poveikiai ir apkrovos.
- 26 STR 2.05.05:2005 Betoninių ir gelžbetoninių konstrukcijų projektavimas.
- 27 STR 2.05.07:2005 Medinių konstrukcijų projektavimas.
- 28 STR 2.05.08:2005 Plieninių konstrukcijų projektavimas. Pagrindinės nuostatos.
- 29 STR 2.05.09:2005 Mūrinių konstrukcijų projektavimas.
- 30 STR 2.05.13:2004 Statinių konstrukcijos. Grindys.
- 31 STR 2.05.20:2006 Langai ir išorės įėjimo durys.
- 33 STR 2.07.01:2003 Vandentiekis ir nuotekų šalinimas. Pastato inžinerinės sistemos. Lauko inžineriniai tinklai.
- 34 STR 2.09.02:2005 Šildymas, vėdinimas ir oro kondicionavimas.

- Statybos taisyklės, respublikinės statybos normos, rekomendacijos:

- 1 RSN 26-90 Vandens vartojimo normos
- 2 RSN 37-90 Požeminių inžinerinių tinklų įvadų į pastatus ir įgiltų patalpų vėdinimo įrengimo taisyklės
- 3 Gaisrinės saugos pagrindiniai reikalavimai (Žin., 2010, 146-7510, 2014-01-06 TAR, Dok. Nr. 45);
- 4 Gaisro aptikimo ir signalizavimo sistemų projektavimo ir įrengimo taisyklės (Žin., 2007, Nr. 25-953; Žin., 2009, Nr. 63-2538; Žin., 2010, Nr. 2-107; Žin., 2012, Nr. 78-4085);
- 5 Lauko gaisrinio vandentiekio tinklų ir statinių projektavimo ir įrengimo taisyklės (Žin., 2007, Nr. 25-953; Žin., 2009, Nr. 63-2538; Žin., 2011, Nr. 48-2343);

6. Bendrosios gaisrinės saugos taisyklės (Žin., 2010, Nr. 99-5167; Žin., 2011, Nr. 100-4727; Žin., 2012, Nr. 118-5970, Žin., 2013, Nr. 85-4297);

- Higieninės normos ir kiti sveikatos priežiūros teisės aktai:

1HN 24:2003 Geriamojo vandens saugos ir kokybės reikalavimai.

2 HN 33-2011 Triukšmo ribiniai dydžiai gyvenamuosiuose ir visuomeninės paskirties pastatuose bei jų aplinkoje.

3 HN 35:2007 Gyvenamosios aplinkos orą teršiančių medžiagų koncentracijų ribinės vertės.

8 HN 42:2009 „Gyvenamųjų ir visuomeninių patalpų mikroklimatas“

- Energetikos normatyviniai statinio saugos dokumentai:

1 Elektros įrenginių įrengimo taisyklės.

2 Elektros įvadinių apskaitos spintų (skydelių) pastatuose ir išorėje įrengimo ir prijungimo prie elektros tinklų laikinosios taisyklės.

3 Apšvietimo elektros įrenginių įrengimo taisyklės

## 2. TECHNINIO DARBO PROJEKTO SPRENDINIAI

### 2.1. Statybos vieta, statybos rūšis, statinio paskirtis.

Sklypas, kuriame parengti projektiniai pasiūlymai gydymo paskirties patanatominio pastato (unik.6294-0008-4141) paskirties keitimui į paslaugų paskirtį, atliekant kapitalinio remonto darbus, randasi Graužinių g.11 - centrinėje Molėtų miesto dalyje. Graužinių gatvės teritorija yra apribota Vilniaus, Ažuolu, Architektų ir Apeikytės gatvėmis.

Pagal Molėtų miesto bendrąjį planą ši teritorija priskiriama specializuotų kompleksų zonai 3/U\_SK\_F. Tai funkcinė zona, kurioje dominuoja kompaktiškai užstatytos teritorijos, skirtos visuomenės poreikiams, specializuotai socialinei, aptarnavimo ir paslaugų veiklai, tad esamo gydymo paskirties patanatominio pastato paskirties keitimas į paslaugų paskirties pastatą - laidojimo namus, pilnai atitinka miesto bendrojo plano sprendinius.

Pastatas numatomas kapitališkai remontuoti. Pastate bus atlikti sekantys pagrindiniai remonto darbai; apšiltintos visos lauko atitvarinės sienos, pakeisti visi langai ir durys, atliktas dalinis vidaus patalpų perplanavimas, palei visą pastato šiaurinę sieną pristatyta lengvų konstrukcijų pastogė, apšiltintas pastato stogas ir įrengta nauja rulonine prilydomoji danga. Pastato fasadų apdailai yra naudojamas dviejų tonų pilkai rusvas dekoru tinkas ir horizontaliai kaltų tamsiai rudai dažytų medžio lentų apkala.

Pastatas yra projektuojamas remiantis Lietuvos respublikoje galiojančiomis statybos normomis, standartais, aplinkos apsaugos, sanitariniais ir priešgaisrinės saugos reikalavimais.

Sklypo užstatymo ploto, inžinierinės infrastruktūros, gerbūvio ir apželdinimo elementų keisti, ar plėsti nenumatoma.

### 2.2. Pagrindiniai techniniai rodikliai:

Rodiklio pavad.	Iki paskirties keitimo	
	Patanatominis pastatas unik.Nr.6294-0008-4141	Po paskirties keitimo atliekant kapitalinio remonto darbus (paslaugų paskirties pastatas - gedulo namai )
Bendras plotas(m <sup>2</sup> )	588,65	493,67
Užstatymo plotas(m <sup>2</sup> )	450	620
Aukštis (nuo 0,00 iki parapeto viršaus), (m)	6,50	6,80
Sklypo užstatymo intensyvumas(%)	36	30
Sklypo užstatymo tankumas (%)	28	38

### 2.3. Pastato vidaus inžineriniai tinklai.

Inžineriniai vandentiekio, kanalizacijos ir šildymo tinklai pertvarkomi tik pačiame pastate, o lauko inžineriniai tinklai nerekonstruojami. Pastatas šiluma numatomas aprūpinti iš miesto centralizuotų šilumos inžinerinių tinklų.

Sudarė : PV arch. A1036





Rimantas Narušis

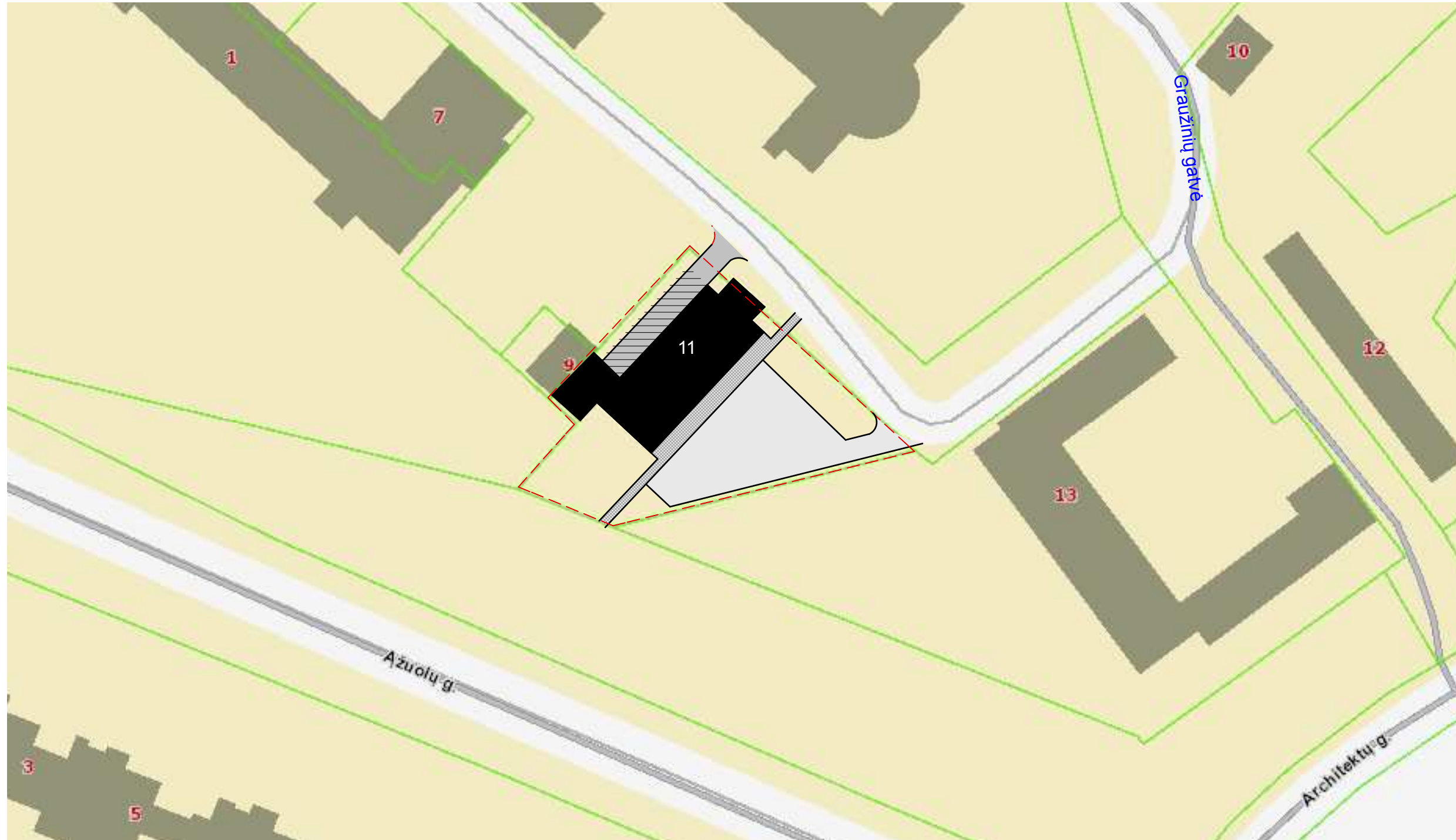

# GENPLANAS M1:500



## SUTARTINIAI PAŽYMĖJIMAI

-  REMONTUOJAMAS ESAMAS PATANATOMINIS PASTATAS IR KEIČIAMA PASKIRTIS Į PASLAUGŲ PASKIRTĮ - LAIDOJIMO NAMUS
-  PRISTATOMA PASTOGĖ
-  AUTOMOBILIŲ PARKAVIMO AIKŠTELĖ
-  PĖSČIŲJŲ TAKAI
-  SKLYPO RIBA

Projekto Nr.	Projektavo:			Kompleksas :	
PP20-01	UAB "Fasado projektai" į.k. 303139855			Gydymo paskirties patanatominio pastato (unik.6294-0008-4141) paskirties keitimo į paslaugų paskirtį, atliekant kapitalinio remonto darbus, projektiniai pasiūlymai	
A1036	proj. dalies vadovas	arch. R.Narušis		2020-03	Objektas : PATANATOMINIO PASTATO PASKIRTIES KEITIMAS ATLIEKANT KAPITALINIO REMONTO DARBUS
A1036	proj. dalies vadovas	arch. R.Narušis		2020-03	
Užsakovas :		UAB "GERUGNĖ"		Laida	
		Vilniaus g.66C, Molėtai		0	
Genplanas				Lapas	Lapų
				1	1

# RŪSIO PLANAS M1:100

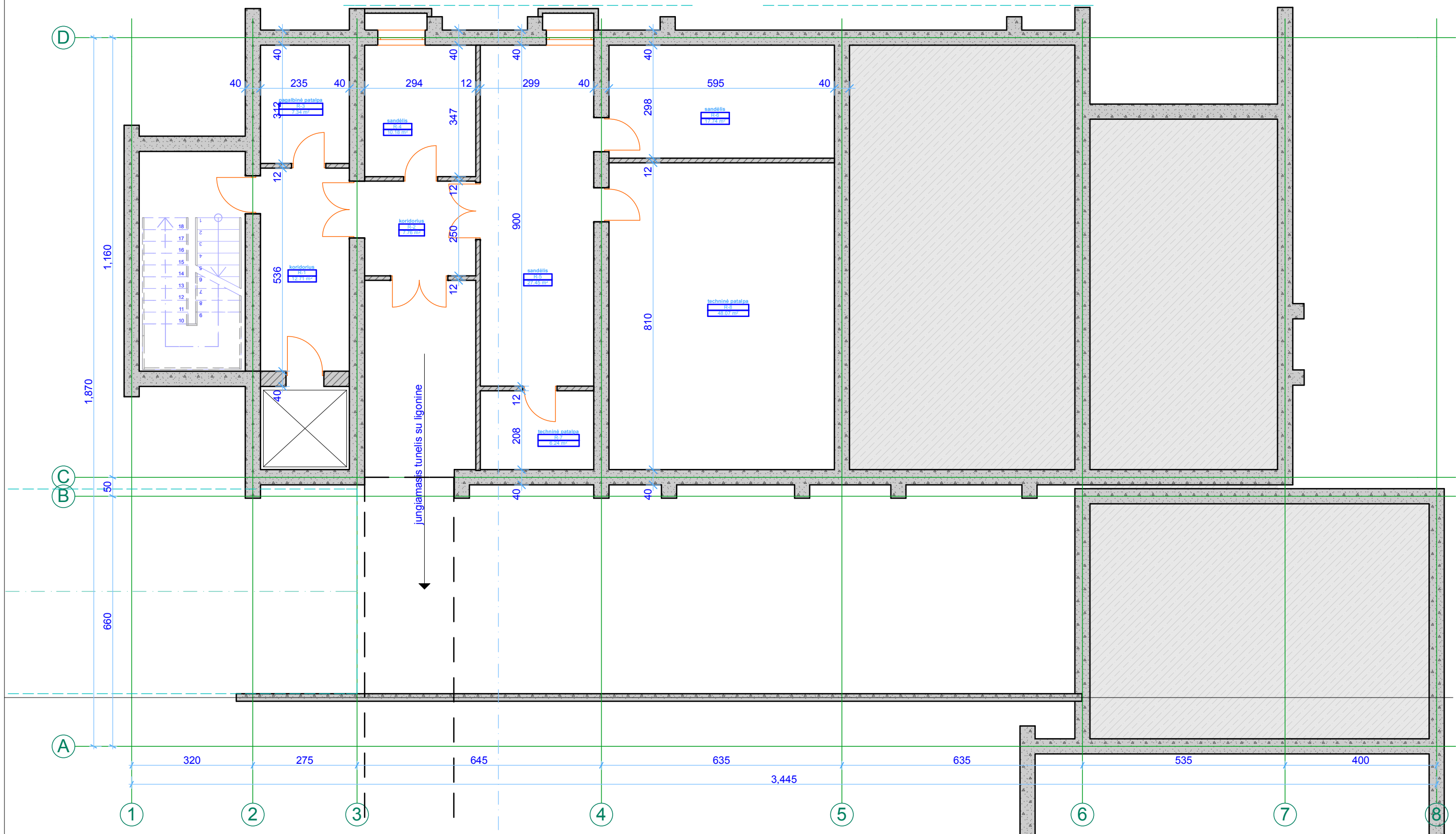

RŪSIO BENDRAS PLOTAS: 137,49m<sup>2</sup>

Projekto Nr.	Projektavo:			Kompleksas :	
PP20-01	UAB "Fasado projektai" į.k. 303139855			Gydymo paskirties patanatominio pastato (unik.6294-0008-4141) paskirties keitimo į paslaugų paskirtį, atliekant kapitalinio remonto darbus, projektiniai pasiūlymai	
A1036	projekto vadovas	arch. R.Narušis		2020-03	Objektas : PATANATOMINIO PASTATO PASKIRTIES KEITIMAS ATLIEKANT KAPITALINIO REMONTO DARBUS
A1036	proj. dalies vadovas	arch. R.Narušis		2020-03	
Etapas	Užsakovas :			Laida	
PP	UAB "GERUGNĖ" Vilniaus g.66C, Molėtai			0	
				Rūsių planas M1:100	
				Lapų	Lapų
				2	8



# PIRMO AUKŠTO PLANAS M1:100

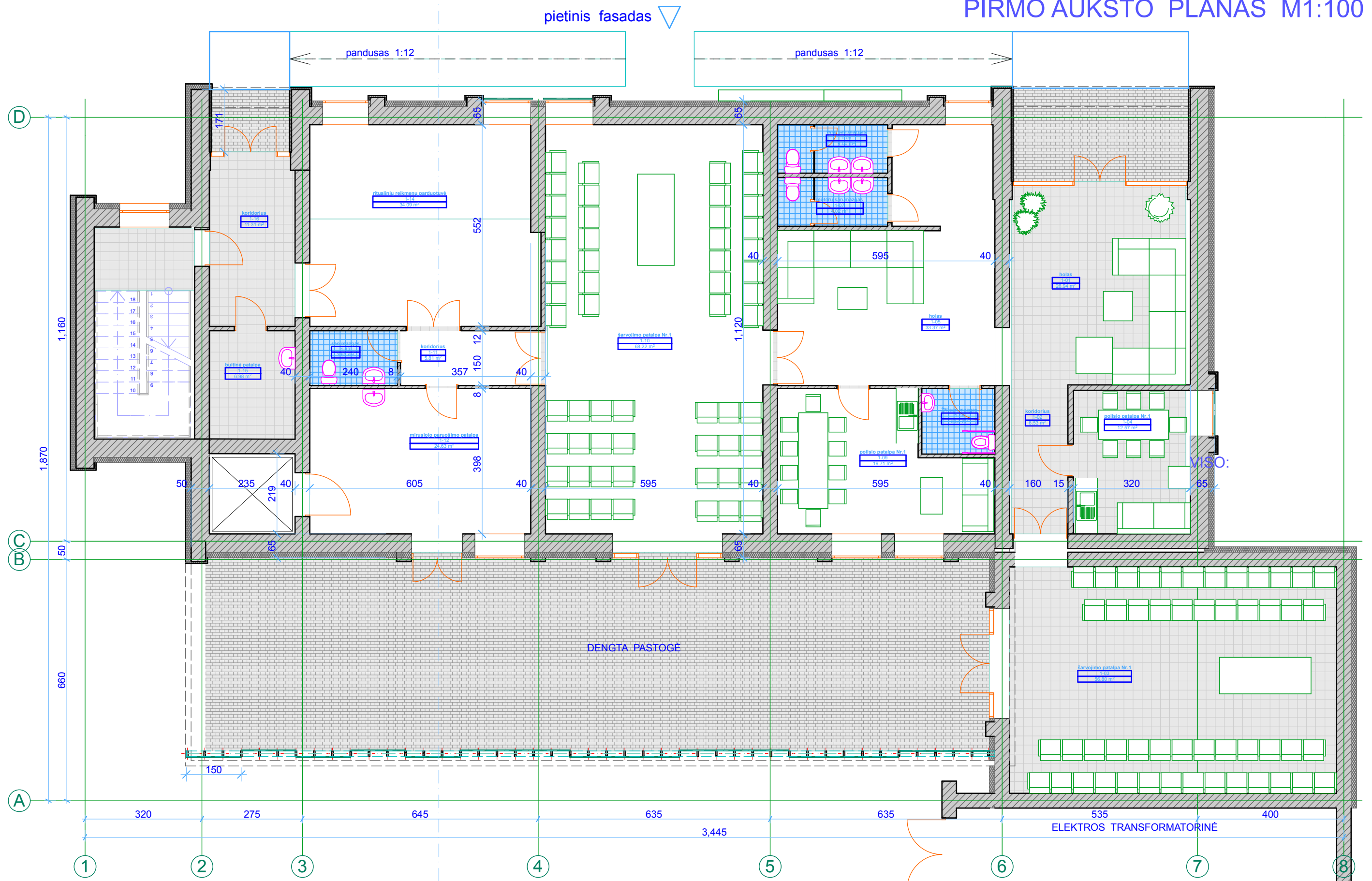

1a. BENDRAS PLOTAS: 322,12m<sup>2</sup>  
 BENDRAS PASTATO PLOTAS: 493,67m<sup>2</sup>  
 UŽSTATYMO PLOTAS: 620m<sup>2</sup>

Projekto Nr. PP20-01	Projektavo: UAB "Fasado projektai" j.k. 303139855			Kompleksas : Gydymo paskirties patanatominio pastato (unik.6294-0008-4141) paskirties keitimo į paslaugų paskirti, atliekant kapitalinio remonto darbus, projektiniai pasiūlymai		
A1036	projekto vadovas	arch. R.Narušis	2020-03	Adresas : Graužinių g.11, Molėtų m.		
A1036	proj. dalies vadovas	arch. R.Narušis	2020-03	Objektas : PATANATOMINIO PASTATO PASKIRTIES KEITIMAS ATLIEKANT KAPITALINIO REMONTO DARBUS		
Etapas PP	Užsakovas : UAB "GERUGNĖ" Vilniaus g.66C, Molėtai			Pirmo aukšto planas M1:100		Laida 0
						Lapų 8
						Lapas 3

pietinis fasadas ▽

## ANTRO AUKŠTO PLANAS M1:100

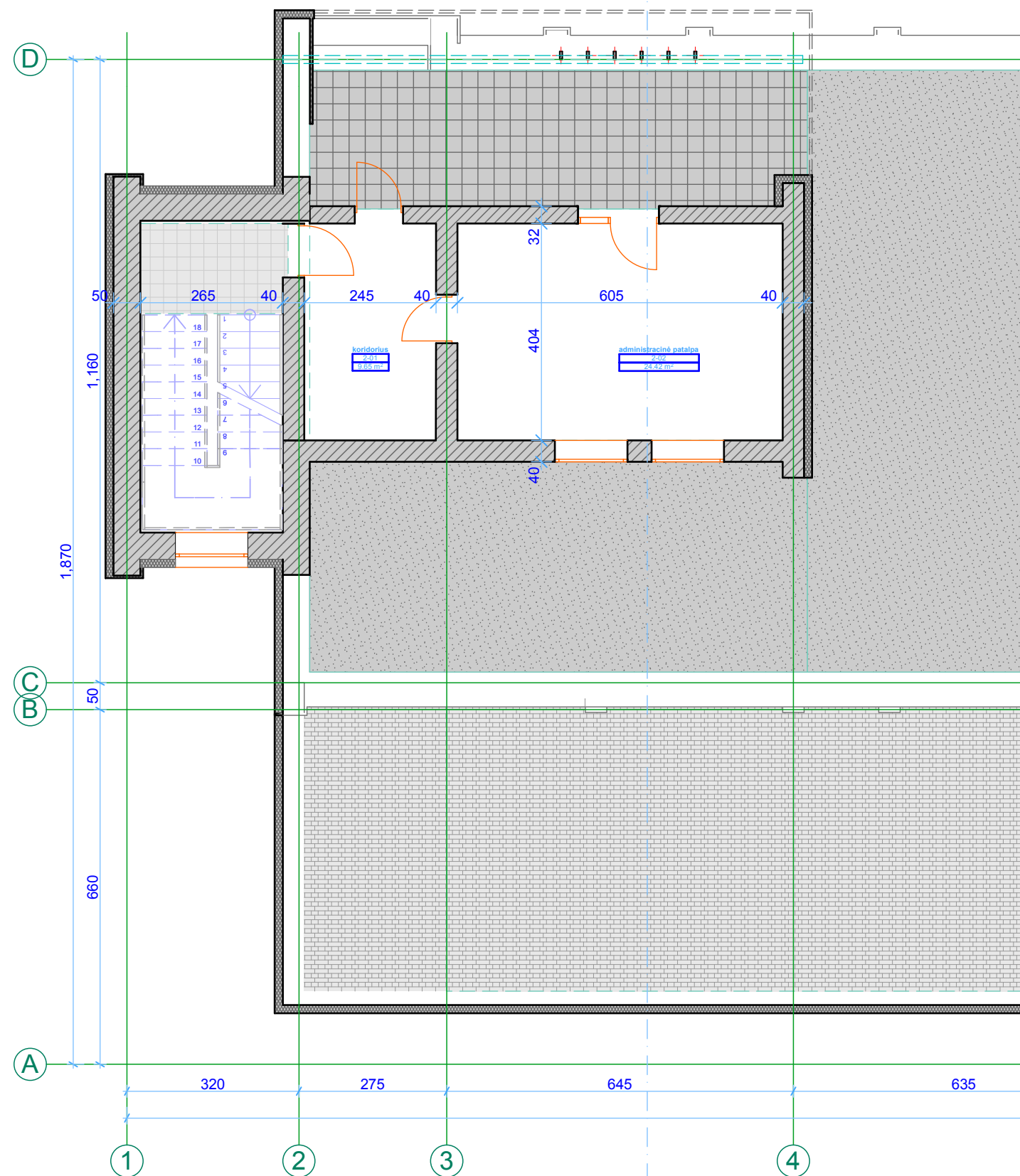

2a. BENDRAS PLOTAS: 34,06m<sup>2</sup>

### PATALPŲ EKSPLIKACIJA

R-1	koridorius	13,63 m <sup>2</sup>
R-2	koridorius	7,76 m <sup>2</sup>
R-3	pagalbine patalpa	6,42 m <sup>2</sup>
R-4	sandelis	10,18 m <sup>2</sup>
R-5	sandelis	27,45 m <sup>2</sup>
R-6	sandelis	17,74 m <sup>2</sup>
R-7	technine patalpa	6,24 m <sup>2</sup>
R-8	technine patalpa	48,07 m <sup>2</sup>
1-01	holas	26,94 m <sup>2</sup>
1-02	koridorius	6,53 m <sup>2</sup>
1-03	?arvojimo patalpa Nr.1	56,80 m <sup>2</sup>
1-04	poilsio patalpa Nr.1	12,57 m <sup>2</sup>
1-05	holas	33,37 m <sup>2</sup>
1-06	vyru san.mazgas	4,00 m <sup>2</sup>
1-07	moteru san.mazgas	4,02 m <sup>2</sup>
1-08	?N san.mazgas	3,54 m <sup>2</sup>
1-09	poilsio patalpa Nr.1	19,71 m <sup>2</sup>
1-10	?arvojimo patalpa Nr.1	68,22 m <sup>2</sup>
1-11	koridorius	5,81 m <sup>2</sup>
1-12	mirusiojo paruo?imo patalpa	24,63 m <sup>2</sup>
1-13	san.mazgas	3,60 m <sup>2</sup>
1-14	ritualiniu reikmenu parduotuve	34,09 m <sup>2</sup>
1-15	buitine patalpa	6,98 m <sup>2</sup>
1-16	koridorius	11,31 m <sup>2</sup>
2-01	koridorius	9,65 m <sup>2</sup>
2-02	administracine patalpa	24,42 m <sup>2</sup>



VISO : 493,67m<sup>2</sup>

Projekto Nr.	Projektavo: UAB "Fasado projektai" j.k. 303139855			Kompleksas : Gydymo paskirties patanatominio pastato (unik.6294-0008-4141) paskirties keitimo į paslaugų paskirtį, atliekant kapitalinio remonto darbus, projektiniai pasiūlymai	
PP20-01				Adresas : Graužinių g.11, Molėtų m.	
A1036	projekto vadovas	arch. R.Narušis	2020-03	Objektas : PATANATOMINIO PASTATO PASKIRTIES KEITIMAS ATLIEKANT KAPITALINIO REMONTO DARBUS	
A1036	proj. dalies vadovas	arch. R.Narušis	2020-03		
Etapas	Užsakovas : UAB "GERUGNĖ" Vilniaus g.66C, Molėtai			Lapas	
PP				Antro aukšto planas M1:100	
				4	8

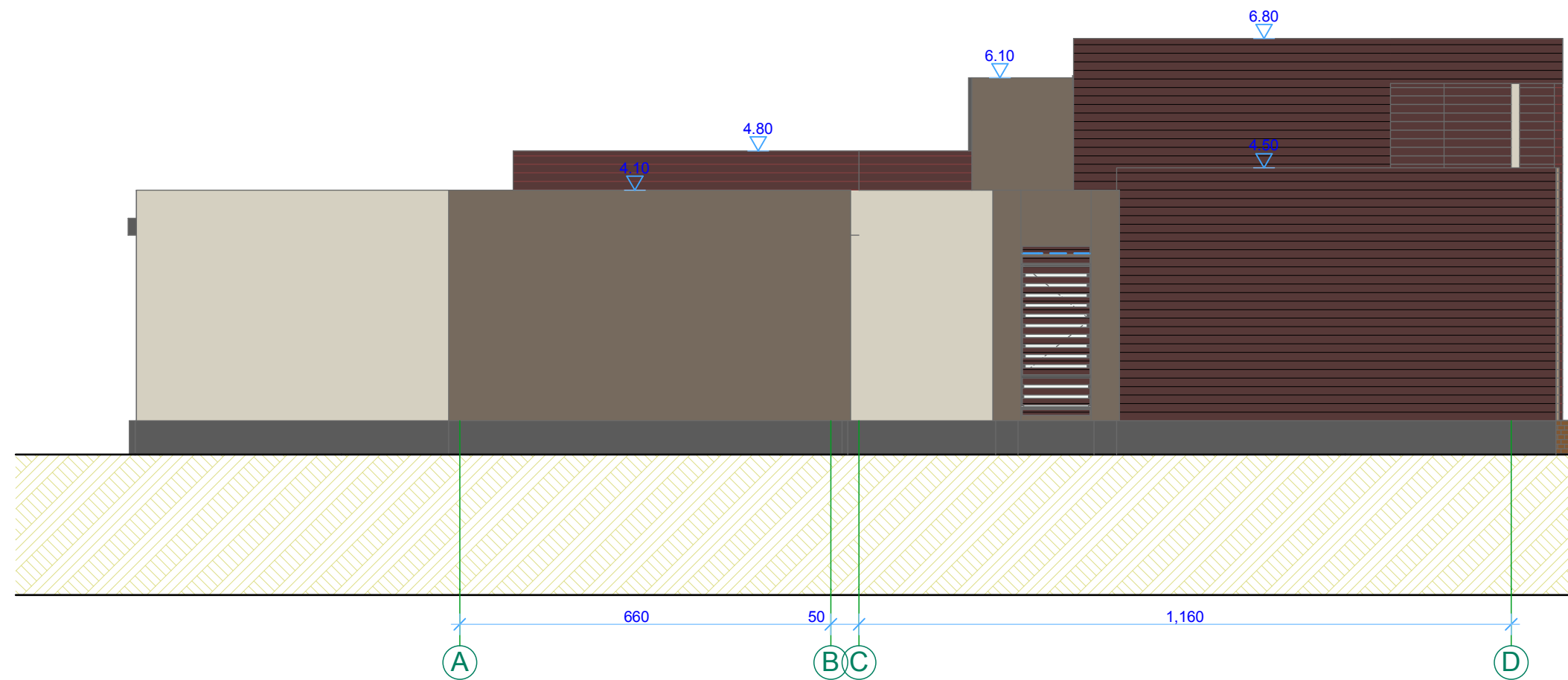
# VAKARINIS FASADAS M1:100

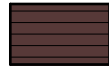

## SUTARTINIAI PAŽYMĖJIMAI

-  RUDOS SPALVOS MEDŽIO LENTŲ APKALA
-  ŠVIESIAI PILKAI RUSVAS DEKORATYVINIS TINKAS
-  TAMSIAI PILKAI RUSVAS DEKORATYVINIS TINKAS



Projekto Nr.	Projektavo:			Kompleksas :	
PP20-01	UAB "Fasado projektai" į.k. 303139855			Gydymo paskirties patanatominio pastato (unik.6294-0008-4141) paskirties keitimo į paslaugų paskirtį, atliekant kapitalinio remonto darbus, projektiniai pasiūlymai	
A1036	projekto vadovas	arch. R.Narušis		2020-03	Objektas : PATANATOMINIO PASTATO PASKIRTIES KEITIMAS ATLIEKANT KAPITALINIO REMONTO DARBUS
A1036	proj. dalies vadovas	arch. R.Narušis		2020-03	
Etapas	Užsakovas :			Lapas	Lapų
PP	UAB "GERUGNĖ" Vilniaus g.66C, Molėtai			Vakarinis fasadas M1:100	5 8

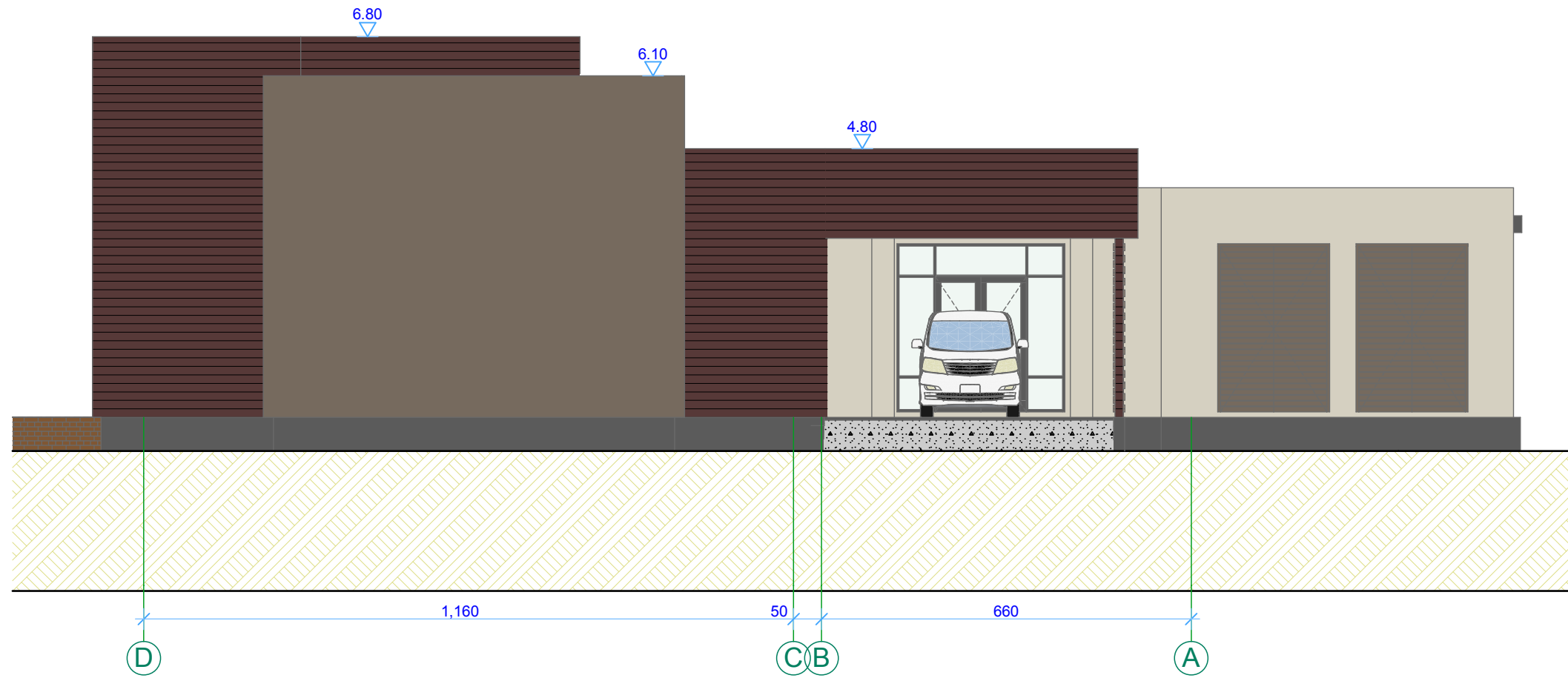

# RYTINIS FASADAS M1:100



## SUTARTINIAI PAŽYMĖJIMAI



-  RUDOS SPALVOS MEDŽIO LENTŲ APKALA
-  ŠVIESIAI PILKAI RUSVAS DEKORATYVINIS TINKAS
-  TAMSIAI PILKAI RUSVAS DEKORATYVINIS TINKAS

Projekto Nr.	Projektavo:			Kompleksas :	
PP20-01	UAB "Fasado projektai" į.k. 303139855			Gydymo paskirties patanatominio pastato (unik.6294-0008-4141) paskirties keitimo į paslaugų paskirtį, atliekant kapitalinio remonto darbus, projektiniai pasiūlymai	
A1036	projekto vadovas	arch. R.Narušis		2020-03	Objektas : PATANATOMINIO PASTATO PASKIRTIES KEITIMAS ATLIEKANT KAPITALINIO REMONTO DARBUS
A1036	proj. dalies vadovas	arch. R.Narušis		2020-03	
Adresas :	Gruožinių g.11, Molėtų m.				Laida
Etapas	Užsakovas : UAB "GERUGNĖ" Vilniaus g.66C, Molėtai			Rytinis fasadas M1:100	Lapas
PP					Lapų
					6
					8

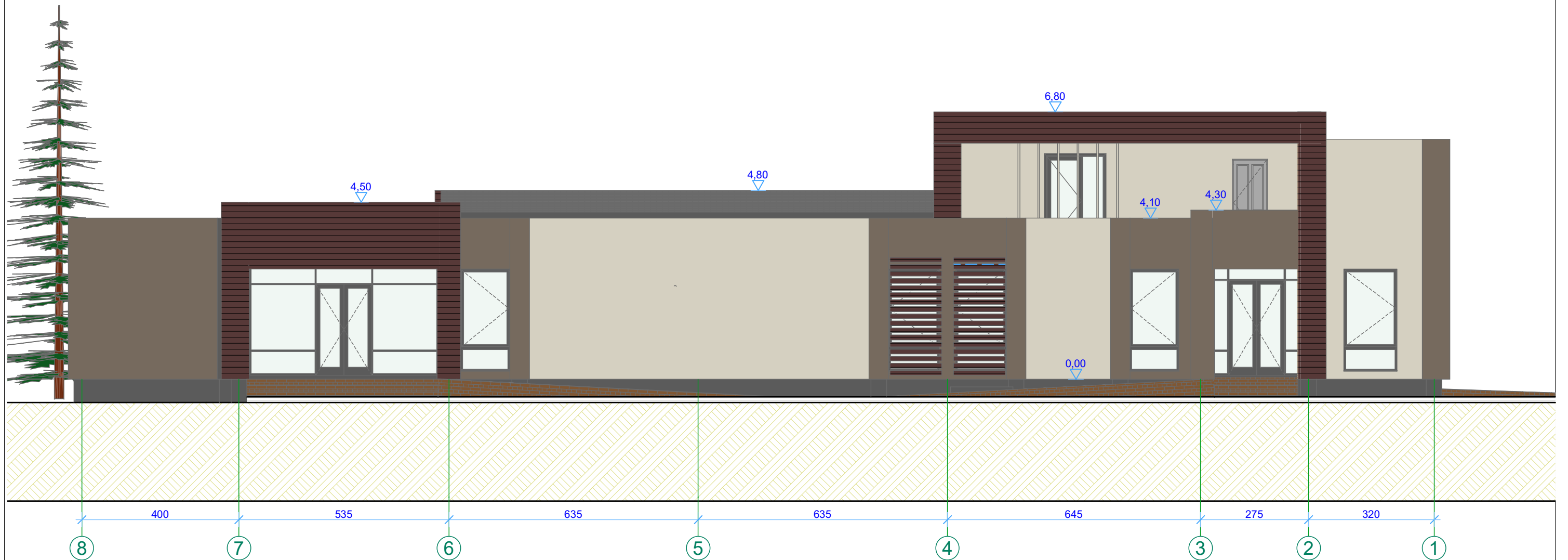
# PIETINIS FASADAS M1:100

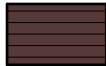

## SUTARTINIAI PAŽYMĖJIMAI



-  RUDOS SPALVOS MEDŽIO LENTŲ APKALA
-  ŠVIESIAI PILKAI RUSVAS DEKORATYVINIS TINKAS
-  TAMSIAI PILKAI RUSVAS DEKORATYVINIS TINKAS

Projekto Nr.	Projektavo:			Kompleksas :	
PP20-01	UAB "Fasado projektai" į.k. 303139855			Gydymo paskirties patanatominio pastato (unik.6294-0008-4141) paskirties keitimo į paslaugų paskirtį, atliekant kapitalinio remonto darbus, projektiniai pasiūlymai	
A1036	projekto vadovas	arch. R.Narušis		2020-03	Objektas : PATANATOMINIO PASTATO PASKIRTIES KEITIMAS ATLIEKANT KAPITALINIO REMONTO DARBUS
A1036	proj. dalies vadovas	arch. R.Narušis		2020-03	
Etapas	Užsakovas :			Lapas	Lapų
PP	UAB "GERUGNĖ" Vilniaus g.66C, Molėtai			Pietinis fasadas M1:100	8 1

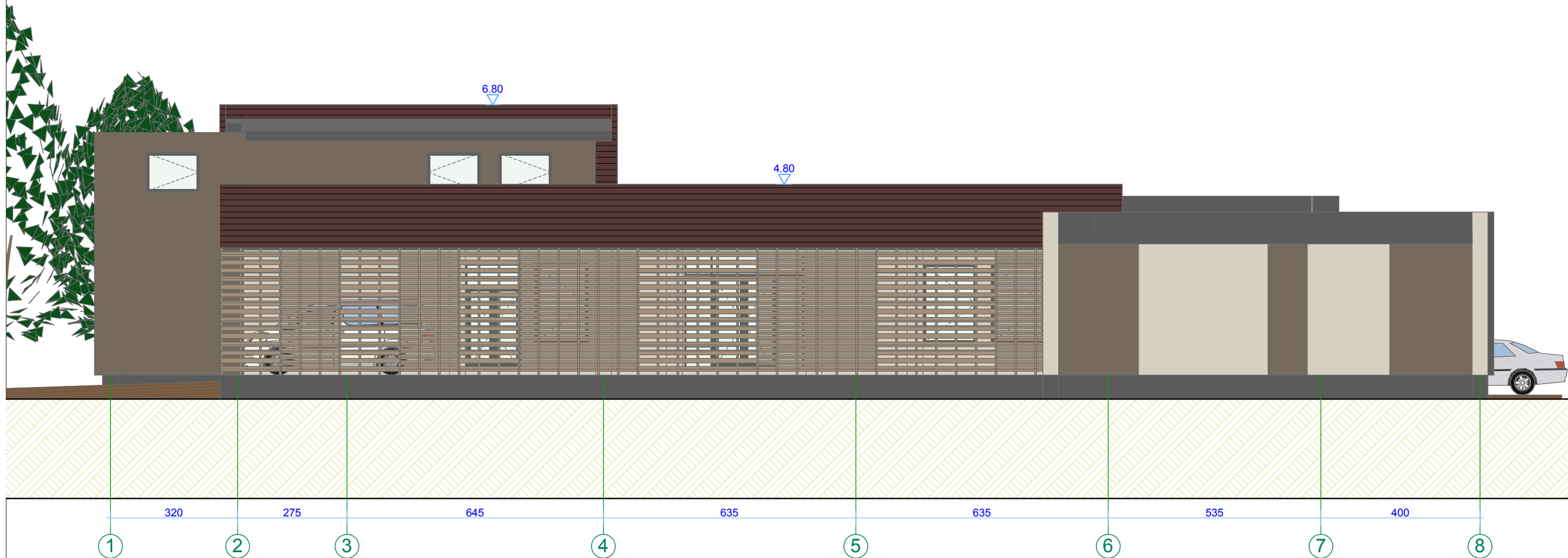
# ŠIAURINIS FASADAS M1:100



## SUTARTINIAI PAŽYMĖJIMAI

-  RUDOS SPALVOS MEDŽIO LENTŲ APKALA
-  ŠVIESIAI PILKAI RUSVAS DEKORATYVINIS TINKAS
-  TAMSIAI PILKAI RUSVAS DEKORATYVINIS TINKAS

Projekto Nr.	Projektavo:			Kompleksas :	
PP20-01	UAB "Fasado projektai" į.k. 303139855			Gydymo paskirties patanatominio pastato (unik.6294-0008-4141) paskirties keitimo į paslaugų paskirtį, atliekant kapitalinio remonto darbus, projektiniai pasiūlymai	
A1036	projekto vadovas	arch. R.Narušis	2020-03	Adresas : Graužinių g.11, Molėtų m.	
A1036	proj. dalies vadovas	arch. R.Narušis	2020-03	Objektas : PATANATOMINIO PASTATO PASKIRTIES KEITIMAS ATLIEKANT KAPITALINIO REMONTO DARBUS	
Etapas	Užsakovas : UAB "GERUGNĖ" Vilniaus g.66C, Molėtai			Šiaurinis fasadas	Laida
PP				8	8











