

**VIENO BUTO GYVENAMOJO NAMO IR PAGALBINIO ŪKIO
PASKIRTIES PASTATO ŽAGIENIO G. 15, ŠILAGALIO K.,
PANEVEŽIO SEN., PANEVEŽIO R. SAV., STATYBOS
PROJEKTAS**

PROJEKTINIAI PASIŪLYMAI

PROJEKTUOTOJAS:	UAB „BERTAUSKIO PROJEKTAI“
PROJEKTO VADOVAS:	MANTAS BERTAUSKIS 
ARCHITEKTAS:	MANTAS BERTAUSKIS
ARCHITEKTAS:	AURIMAS GALVELIS
OBJEKTAS:	VIENO BUTO GYVENAMOJO NAMO IR PAGALBINIO ŪKIO PASKIRTIES PASTATO ŽAGIENIO G. 15, ŠILAGALIO K., PANEVEŽIO SEN., PANEVEŽIO R. SAV., STATYBOS PROJEKTAS
ADRESAS:	PANEVEŽIO R. SAV., PANEVEŽIO SEN., ŠILAGALIO K., ŽAGIENIO G. 15
KAD. NR.:	6677/0001:1090 ŠILAGALIO K.V.
STATYTOJAS:	M.M.
STATYBOS RŪŠIS:	NAUJA STATYBA
STATINIO KATEGORIJA:	NEYPATINGAS STATINYS NESUDĖTINGAS STATINYS



KAUNAS, 2021

TURINYS

EILĖS NR 1	ŽYMUO 2	LAPŲ KIEKIS 3	LAIDA 4	PAVADINIMAS 5
TEKSTINĖ DALIS				
1	21/PR-Š-Ž15/PP-T	1		PROJEKTINIŲ PASIŪLYMŲ TURINYS
2		1		BENDRIEJI STATINIO RODIKLIAI
3	21/PR-Š-Ž15/PP-AR	3		AIŠKINAMASIS RAŠTAS
BRĖŽINIAI				
PAGRINDINIAI SPRENDINIAI				
1	21/PR-Š-Ž15/PP-ZN	1		BRĖŽINIŲ ŽINIARAŠTIS
2	21/PR-Š-Ž15/PP-02	1		SKLYPO PLANAS M 1:500
3	21/PR-Š-Ž15/PP-1.01	1		PASTATO 3D VIZUALIZACIJA
4	21/PR-Š-Ž15/PP-1.02	1		PIRMO AUKŠTO PLANAS M 1:100
5	21/PR-Š-Ž15/PP-1.03	1		STOGO PLANAS M 1 :100
6	21/PR-Š-Ž15/PP-1.04	1		PIETŲ FASADAS 1-4 M 1 :100 RYTŲ FASADAS A-C M 1 :100
7	21/PR-Š-Ž15/PP-1.05	1		ŠIAURĖS FASADAS 4-1 M 1 :100 VAKARIŲ FASADAS C-A M 1 :100
8	21/PR-Š-Ž15/PP-1.06	1		PJŪVIS A - A M 1 :100, PJŪVIS B - B M 1 :100
9	21/PR-Š-Ž15/PP-1.07	1		PJŪVIS C - C M 1 :100, PJŪVIS D - D M 1 :100
10	21/PR-Š-Ž15/PP-2.01	1		PASTATO 3D VIZUALIZACIJA
11	21/PR-Š-Ž15/PP-2.02	1		PIRMO AUKŠTO PLANAS M 1:100
12	21/PR-Š-Ž15/PP-2.03	1		STOGO PLANAS M 1 :100
13	21/PR-Š-Ž15/PP-2.04	1		FASADAI M 1:100
14	21/PR-Š-Ž15/PP-2.05	1		PJŪVIS A - A M 1 :100, PJŪVIS B - B M 1 :100

21/PR-Š-Ž15/PP-T	LAPAS	LAPŲ	LAIDA
	1	1	0

BENDRIEJI STATINIO RODIKLIAI

Nr.	Pavadinimas	Mato vienetas	Kiekis
I	Sklypas		
1.1	Sklypo plotas	m ²	3801.00
1.2	Sklypo užstatymo plotas	m ²	392.50
1.3	Sklypo užstatymo intensyvumas		0.06
1.4	Sklypo užstatymo tankumas		0.10
1.5	Želdiniams skiriama žemės sklypo dalis		0.78
II	Pastatai		
2.1.	Gyvenamas pastatas Nr. 1		
2.1.1	Butų skaičius:	vnt.	1
2.1.2	Bendrasis plotas:	m ²	182.29
2.1.2.1	Gyvenamasis plotas	m ²	117.02
2.1.2.2	Naudingasis plotas	m ²	182.29
2.1.2.3	Pagalbinis plotas	m ²	65.27
2.1.2.4	Rūsių (pusrūsių) plotas	m ²	-
2.1.2.5	Garažų plotas	m ²	-
2.1.3	Pastato tūris	m ³	1125
2.1.4	Aukštų skaičius	vnt.	1
2.1.5	Pastato aukštis	m	6.70
2.1.6	Energinio naudingumo klasė		A++
2.1.7	Pastato (patalpų) akustinio komforto sąlygų klasė (str 1.07.01:2010)		C
2.2.	Pagalbinio ūkio paskirties (pirtis) pastatas Nr. 2		
2.2.1	Bendrasis plotas:	m ²	56.97
2.2.2	Pastato tūris	m ³	328
2.2.3	Aukštų skaičius	vnt.	1
2.2.4	Pastato aukštis	m	6.21
IV	Kiti statiniai		
4.1	Plokščias horizontalus inžinerinis statinys (aikštelė)	m ²	58.30

Projekto vadovas Mantas Bertauskis (atestato Nr. A 1762)

(vardas, pavardė, parašas, kvalifikacijos atestato Nr. ir galiojimas)



21/PR-Š-Ž15/PP	LAPAS	LAPŲ	LAIDA
	1	1	0

PROJEKTINIŲ PASIŪLYMŲ AIŠKINAMASIS RAŠTAS

Projektinių pasiūlymų sprendiniai atitinka statinio gaisrinės saugos ir paskirties reikalavimus, nurodytus normatyviniuose statybos techniniuose dokumentuose, ir nepažeidžia valstybės, visuomenės ir trečiųjų asmenų interesų.

Projekto vadovas



M. Bertauskis (kvalifikacijos atestato Nr. A 1762, išduota 2010-07-14)

TURINYS:

1. Projektuojamo statinio pažintiniai duomenys.
2. Statybos sklypo apibūdinimas.
3. Projektinių sprendinių aprašymas.

1. PROJEKTUOJAMO STATINIO PAŽINTINIAI DUOMENYS

STATINIO PAVADINIMAS. Vieno buto gyvenamojo namo ir pagalbinio ūkio paskirties pastato Žagienio g. 15, Šilagalio k., Panevežio sen., Panevežio r. sav., statybos projektas.

ADRESAS. Panevežio r. sav., Panevežio sen., Šilagalio k., Žagienio g. 15., kad. nr. 6677/0001:1090 Šilagalio k.v.

STATYTOJAS. M.M.

PROJEKTUOTOJAS. UAB "Bertauskio projektai", Eitkūnų g. 8B-2, Kaunas

STATYBOS FINANSAVIMO ŠALTINIS. Projektavimo ir statybos darbai finansuojami statytojo lėšomis.

STATINIO KATEGORIJA. Neypatingas statinys. Nesudėtingas statinys

STATYBOS RŪŠIS. Vadovaujantis STR 1.01.08:2002, statybos rūšis yra: 7.1 naujo statinio statyba;

STATINIO PASKIRTIS. 6.1 Gyvenamosios paskirties (vieno buto) pastatai. 7.17 pagalbinio ūkio paskirties pastatai, kurie tarnauja pagrindiniam daiktui.

PROJEKTAVIMO DARBŲ ETAPAS (STADIJA). Projektiniai pasiūlymai.

2. STATYBOS SKLYPO APIBŪDINIMAS

UNIKALUS NUMERIS: 4400-5594-3830. Sklypo kadastrinis numeris 6677/0001:1090 Šilagalio k.v.

ŽEMĖS SKLYPO NAUDOJIMO PASKIRTIS: Kita.

ŽEMĖS SKLYPO NAUDOJIMO BŪDAS: Vienbučių ir dvibučių gyvenamųjų pastatų teritorijos.

ŽEMĖS SKLYPO PLOTAS. Sklypo plotas 0.3801 ha.

SERVITUTAI ŽEMĖS SKLYPE: 6.1 Kelio Servitutas – teisė važiuoti tarnsporto priemonėms, naudotis pėsčiųjų taku (viešpataujantis).

SPECIALIOSIOS ŽEMĖS NAUDOJIMO SĄLYGOS: 9.1 Melioruotos žemės ir melioracijos statinių apsaugos zonos.

SKLYPE ESANTYS PASTATAI: Nėra.

GRETIMYBĖS: Pietinėje pusėje sklypas ribojasi su esama Žagienio g. Šiaurės vakaruose, šiaurės rytinėje ir pietryčių ribojasi su neužstatytais sklypais.

TERITORIJA, RELJEFAS: Reljefas yra žemėjantis iš pietų į šiaurę. Didžiausias aukščių skritumas sklype – 120cm.

APLINKINIS UŽSTATYMAS. Šalia esančios teritorijos neužstatytos.

HIGIENINĖ IR EKOLOGINĖ SITUACIJA. Teritorija neužteršta, sklype susikaupusių šiukšlių ar kenksmingų aplinkai medžiagų nėra.

SKLYPE ESANTYS ŽELDINIAI. Sklypo dangą sudaro veja. Saugomų medžių ar krūmų sklype nėra.

ESAMI INŽINERINIAI TINKLAI IR ĮRENGIMAI. Esamoje Žagienio g. yra elektros, vandentiekio, nuotekų, lietaus, dujų tinklai.

21/PR-Š-Ž15/PP-AR	LAPAS	LAPŲ	LAIDA
	1	3	0

KLIMATINIAI DUOMENYS.

Rengiant Techninį darbo projektą priimamos Panevežio r. meteorologijos stoties klimatinės sąlygos, kurios pagal RSN 156-94 „Statybinė klimatologija“ duomenis yra sekančios:

- Vidutinė metinė oro temperatūra +6,2 °C;
- Šalčiausio penkiadienio oro temperatūra -18.7 °C;
- Santykinis metinis oro drėgnumas 80 %;
- Vidutinis metinis kritulių kiekis 630 mm;
- Maksimalus paros kritulių kiekis (absoliutus maksimumas) 83,1 mm;
- Vyraujančios stipriausių vėjų kryptys: sausio mėn. – iš PR, P, PV, V; liepos mėn. – iš P, PV, V, ŠV;
- Vidutinis metinis vėjo greitis 4 m/s;
- Skačiuojamasis vėjo greitis prie žemės paviršiaus (H=10 m), galimas vieną kartą per 50 metų, yra 32 m/s, o vieną kartą per 100 metų – 34 m/s.

Pagal STR 2.05.04:2003 „Poveikiai ir apkrovos“ Panevežio r. priskiriamas I-majam vėjo apkrovos rajonui su pagrindine atskaitine vėjo greičio reikšme 24 m/s.

Pagal STR 2.05.04:2003 Panevežio r. priskiriamas I-majam sniego apkrovos rajonui su sniego antžeminės apkrovos charakteristine reikšme 1,2 kN/m² (120 kg/m²).

TERITORIJOS APIBŪDINIMAS.

Statybos vieta – centrinėje rajono dalis, Panevežio seniūnija.

Pagal Panevežio rajono savivaldybės bendrojo plano brėžinį, priimtą Panevežio rajono savivaldybės tarybos sprendimu 2008 07 03 Nr. T-154 „Dėl Panevežio rajono savivaldybės teritorijos bendrojo plano tvirtinimo“, analizuojamas sklypas priskiriamas gyvenamajai vidutinio intensyvumo zonai.

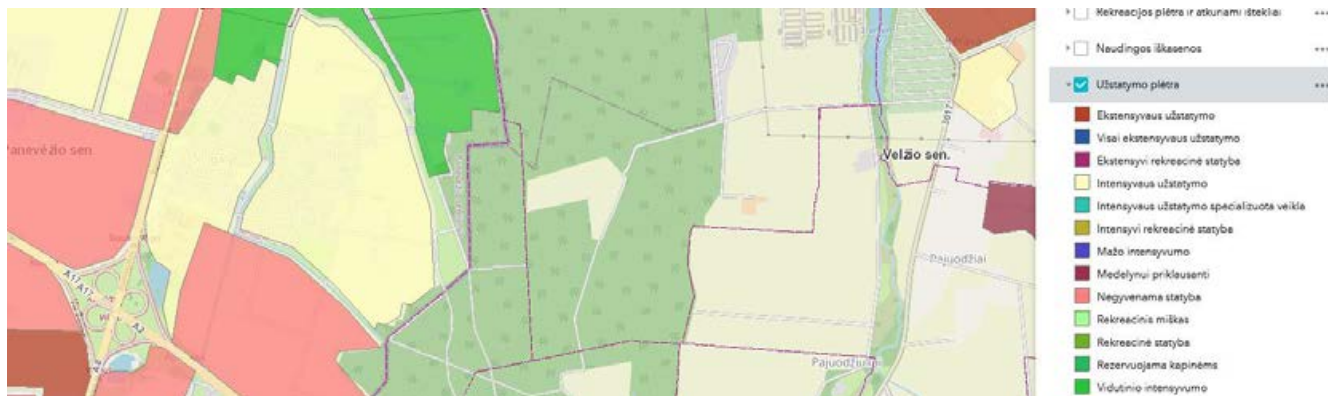

3. PROJEKINIŲ SPRENDINIŲ APRAŠYMAS

SKLYPO PLANO SPRENDINIAI

Šiuo projektu numatoma naujo vienbučio gyvenamojo namo ir naujo pagalbinio ūkio paskirties pastatų statyba.

Pastatas projektuojamas vadovaujantis STR 1.05.01:2017 „Statybą leidžiantys dokumentai. Statybos užbaigimas. Statybos sustabdymas. Savavališkos statybos padarinių šalinimas. Statybos pagal neteisėtai išduotą statybą leidžiantį dokumentą padarinių šalinimas“ išlaikant norminius atstumus iki sklypo ribos ir gretimų sklypų esamų statinių.

21/PR-Š-Ž15/PP-AR	LAPAS	LAPŲ	LAIDA
	2	3	0

[važiavimas į sklypą projektuojamas iš sklypo pietvakarių pusės. Prieigos grindžiamos betoninėmis trinkelėmis.

Automobilių stovėjimo vietų poreikio nustatymas. Projektuojamas gyvenamosios paskirties (vieno buto) pastatas. Vadovaujantis STR 2.06.04:2014, 30 lentelė "Automobilių stovėjimo vietų minimalus skaičius" 1.1 p. "Gyvenamosios paskirties (vieno buto) pastatai" pastatui, Pastatui, kurio naudingasis plotas didesnis kaip 140 m² – 2 vietos ir papildomai po 1 vietą kiekvienam iki 50 m² didesniame kaip 140 m² esančiam naudingajam plotui. Automobilių stovėjimo poreikis – 2+1 stovėjimo vietos (pastato naudingas plotas 182.29 m²).

Projektuojamo namo aukštis numatomas 6.70m.

Projektuojamas apželdintas sklypo plotas sudaro – 2969.00 m² (78%). Minimalus priklausomųjų želdynų plotas (vadovaujantis įsakymu 2007-12-07 nr. D1-694) Vienbučių ir dvibučių gyvenamųjų pastatų statybos sklypai želdynų, įskaitant vejas ir gėlynus, plotas nuo viso žemės sklypo ploto 25%. Reljefas nekeičiamas. Numatomas sklypo išlyginimas tik tiek kiek būtina atlikti statybos darbus.

Numatomas statybos darbų etapiškumas: statomi pastatai, sklypo ribose tvarkomas gerbūvis.

ARCHITEKTŪRINIAI SPRENDINIAI

Naujai projektuojamas gyvenamosios paskirties namas yra vieno aukšto, dvišlaičiu ir plokščiu stogu. Projektuojamas namas yra vieno buto. Į pastatą patenkama iš pietvakarių pusės.

Statinio pamatai numatomi plokštuminiai. Laikančios sienos – 25 cm medinio karkaso. Stogo konstrukcija – gegnės, kurių aukštis 250mm. Lauko stogeliai iš metalinių ir medinių STEICOjoist sijų karkaso. Fasado apdaila kombinuota – plieninė valcuota skarda ir medinės dailylentės.

Vidaus interjero apdaila sprendžiama atskiru interjero projekto metu.

Projektiniai pasiūlymai atitinka statybos normas ir taisykles, ekologinius, higienos ir priešgaisrinius reikalavimus. Statinio statyba ir naudojimas nepažeis ir nepablogins trečiųjų asmenų interesų.

Projektą keisti leidžiama tik gavus projekto autoriaus sutikimą

PROJEKTO VADOVAS



arch. M. Bertauskis

21/PR-Š-Ž15/PP-AR	LAPAS	LAPŲ	LAIDA
	3	3	0

PAGRINDINIAI SPRENDINIAI

BRĖŽINIŲ ŽINIARAŠTIS

Brėžinio Nr.	Lapų kiekis	Laida	Pavadinimas
PP-02	1	0	SKLYPO PLANAS M 1:500
PP-1.01	1	0	PASTATO 3D VIZUALIZACIJA
PP-1.02	1	0	PIRMO AUKŠTO PLANAS M 1:100
PP-1.03	1	0	STOGO PLANAS M 1 :100
PP-1.04	1	0	ŠIAURĖS VAKARŲ FASADAS 5-1 M 1 :100, ŠIAURĖS RYTŲ FASADAS A-D M 1 :100
PP-1.05	1	0	PIETRYČIŲ FASADAS 1-5 M 1 :100, PIETVAKARIŲ FASADAS D-A M 1 :100
PP-1.06	1	0	PJŪVIS A - A M 1 :100, PJŪVIS B - B M 1 :100
PP-1.07	1	0	PJŪVIS C - C M 1 :100, PJŪVIS D - D M 1 :100
PP-2.01	1	0	PASTATO 3D VIZUALIZACIJA
PP-2.02	1	0	PIRMO AUKŠTO PLANAS M 1:100
PP-2.03	1	0	STOGO PLANAS M 1 :100
PP-2.04	1	0	FASADAI M 1:100
PP-2.05	1	0	PJŪVIS A - A M 1 :100, PJŪVIS B - B M 1 :100

SKLYPO IŠDĖSTYMO SCHEMA

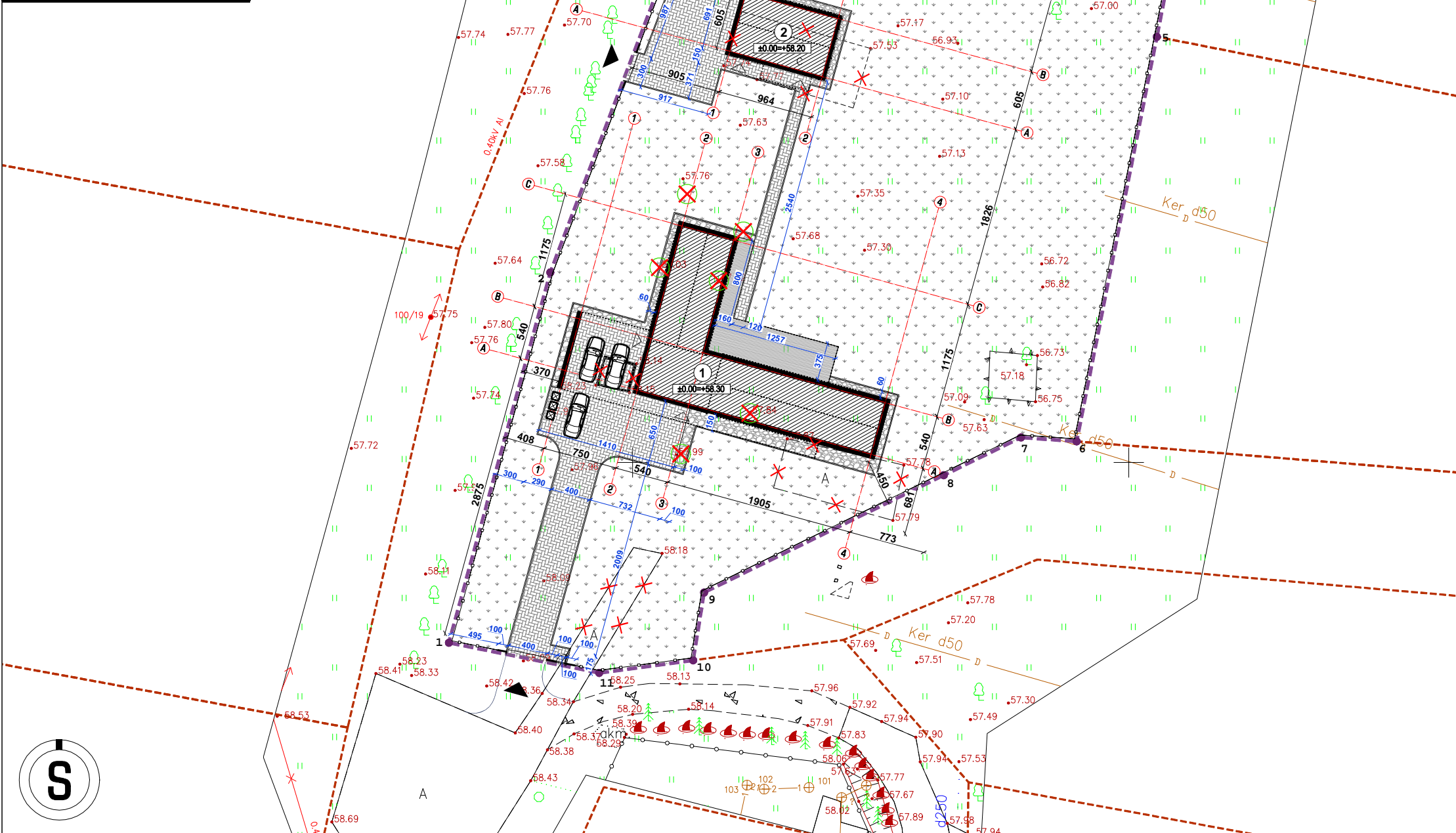
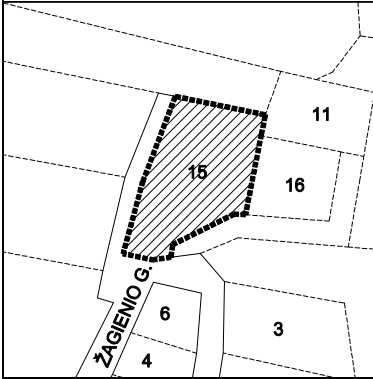

SUTARTINIAI ŽYMĖJIMAI

	SKLYPO RIBA
	PASTATO; SKLYPO NUŽYMĖJIMO TAŠKAI
	GRETIMŲ SKLYPŲ RIBOS
	PROJEKTUOJAMAS (VĄŽIAVIMAS SKLYPA)
	PROJEKTUOJAMAS PASTATAS
	PROJEKTUOJAMAS ĮĖJIMAS PASTATĄ
	PROJEKTUOJAMA BET. TRINKELIŲ DANGA
	PROJEKTUOJAMA DOLOMITINĖS SKALDOS DANGA
	PROJEKTUOJAMA MAUMEDŽIO LENTŲ TERASA
	PROJEKTUOJAMA VEJA
	PROJEKTUOJAMA AUTOMOBILIŲ STOVĖJIMO VIETA
	PROJEKTUOJAMA METALINĖ AŽŪRINĖ TVORA
	PROJEKTUOJAMI SKLYPO VARTELIAI
	PROJEKTUOJAMI SLANKIEJI VARTAI
	PROJEKT. DEKORATYVINIS MŪRINĖS TVOROS INTARPAS
	GRIAUNAMI ESAMI PASTATŲ - GRIUVĖSIAI
	ARDOMA ESAMA SKLYPO DANGA
	KERTAMAS ESAMAS VAISMEDIS

Nr.	RODIKLIO PAVADINIMAS	RODIKLIAI
I. SKLYPAS		
1.	SKLYPO PLOTAS	3801.00 m ²
2.	SKLYPO UŽSTATYMO PLOTAS	392.50 m ²
3.	SKLYPO UŽSTATYMO TANKUMAS	0.10
4.	SKLYPO UŽSTATYMO INTENSIVUMAS	0.063
5.	ŽELDYNAMS SKIRIAMA ŽEMĖS SKLYPO DALIS	0.78
6.	AUTOMOBILIŲ STOVĖJIMO VIETOS	3

II. PASTATAI		
GYVENAMASIS PASTATAS Nr. 1		
PASKIRTIS	Vienbutis gyvenamasis namas	
STATINIO KATEGORIJA	Neypatingas statinys	
STATYBOS RŪŠIS	Nauja statyba	
1.	BENDRASIS PLOTAS	182.29 m ²
2.	GYVENAMASIS PLOTAS	117.02 m ²
3.	PAGALBINIS PLOTAS	65.27 m ²
4.	NAUDINGAS PLOTAS	182.29 m ²
5.	PASTATO TŪRIS	1125.0 m ³
6.	AUKŠTŲ SKAIČIUS	1
7.	BUTŲ SKAIČIUS	1
8.	PASTATO AUKŠTIS	6.70 m

PAGALBINIO ŪKIO PASTATAS Nr. 2		
PASKIRTIS	Vienbutis gyvenamasis namas	
STATINIO KATEGORIJA	Neypatingas statinys	
STATYBOS RŪŠIS	Nauja statyba	
1.	BENDRASIS PLOTAS	56.97 m ²
2.	PAGRINDINIS PLOTAS	56.97 m ²
3.	PAGALBINIS PLOTAS	-
4.	PASTATO TŪRIS	328 m ³
5.	AUKŠTŲ SKAIČIUS	1
6.	PASTATO AUKŠTIS	6.21 m

SKLYPO KOORDINATĖS			PASTATO ŽYMĖJIMO AŠIŲ KOORDINATĖS		
Taško nr.	X	Y	Taško nr.	X	Y
1	6171531.84	523631.48	GYVENAMASIS PASTATAS Nr. 1		
2	6171569.15	523641.70	p1	6171557.29	523650.46
3	6171613.30	523658.48	p2	6171550.82	523674.04
4	6171603.82	523705.00	p3	6171556.03	523675.46
5	6171592.90	523702.84	p4	6171561.07	523657.09
6	6171552.13	523694.75	p5	6171572.40	523660.20
7	6171552.52	523689.14	p6	6171573.83	523654.99
8	6171548.72	523681.36	p7	6171562.49	523651.88
9	6171536.90	523657.20	p8	6171564.47	523644.65
10	6171530.07	523656.10	p9	6171559.27	523643.22
11	6171528.80	523646.63	PAGALBINIO ŪKIO PASTATAS Nr. 2		
			p10	6171588.89	523669.11
			p11	6171594.73	523670.71
			p12	6171597.27	523661.41
			p13	6171591.44	523659.81
Valstybinė LKS - 1942					
	6171574.00	523670.00			

PASTABOS.

- Brėžinys neskirtas matuoti.
- Keisti brėžinių sprendinius be architekto sutikimo griežtai draudžiama.
- Vadovaujantis toponuotrauka nulinė grindų altitudė projekte pateikiama preliminarai. Atlikus pamatų nužymėjimą statybos vietoje, būtina išsikviesti projekto vadovą nulinės altitudės patikslinimui.

0	2021	STATYBOS LEIDIMUI (KONKURSUI) IR STATYBAI	
LAIDA	DATA	LAIDOS STATUSAS. KEITIMO PRIEŽASTIS (JEI TAIKOMA)	
ATESTATO NR.	PROJEKTUOTOJAS	OBJEKTAS: VIENO BUTO GYVENAMOJO NAMO IR PAGALBINIO ŪKIO PASKIRTIES PASTATO ŽALGIENTO G. 15, ŠILAGALIO K., PANEVĖŽIO SEN., PANEVĖŽIO R. SAV., STATYBOS PROJEKTAS	
	MANTAS BERTAUSKIS ARCHITECTS	ADRESAS: PANEVĖŽIO R. SAV., PANEVĖŽIO SEN., ŠILAGALIO K., ŽALGIENTO G. 15	
	UAB "Mantauski projektai" / Išk. 303166090_PVM LT100008098310	KAD. NR. 6677/0001:1090 ŠILAGALIO K.V.	
	Eitkunų g. 8B-2, Kaunas, mantas@bertauskis.lt, +37062061131		
A 1762	PROJ. VADOVAS	M.BERTAUSKIS	2021.05
A 1762	ARCH.	M.BERTAUSKIS	2021.05
	ARCH.	I.VIENAŽINDIS	2021.05
LT	STATYTOJAS: M. M.		

SKLYPO PLANAS M 1:500			
LAPAS	LAPŲ		
1	1		

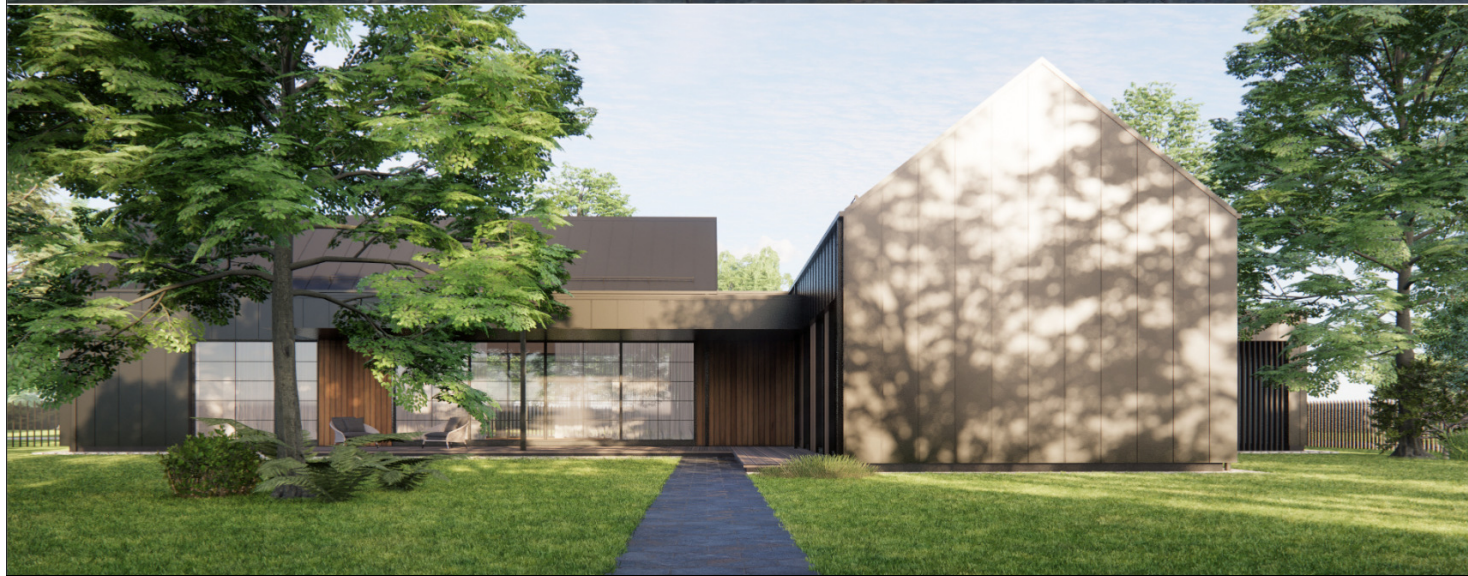

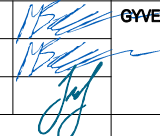
0	2021	STATYBOS LEIDIMUI (KONKURSUI) IR STATYBAI		
LAIDA	DATA	LAIDOS STATUSAS. KEITIMO PRIEŽASTIS (JEI TAIKOMA)		
ATESTATO NR.	PROJEKTUOTOJAS			OBJEKTAS: VIENO BUTO GYVENAMOJO NAMO IR PAGALBINIO ŪKIO PASKIRTIES PASTATO ŽAGIENIO G. 15, ŠILAGALIO K., PANEVĖŽIO SEN., PANEVĖŽIO R. SAV., STATYBOS PROJEKTAS ADRESAS: PANEVĖŽIO R. SAV., PANEVĖŽIO SEN., ŠILAGALIO K., ŽAGIENIO G. 15 KAD. NR. 6677/0001:1090 ŠILAGALIO K.V.
A 1762	PROJ. VADOVAS	M.BERTAUSKIS	2021.05	 GYVENAMASIS PASTATAS Nr. 1 3D VIZUALIZACIJOS
A 1762	ARCH.	M.BERTAUSKIS	2021.05	
	ARCH.	I.VIENAŽINDIS	2021.05	
LT	STATYTOJAS: M. M.			21/PR-Š-Ž15/PP- SA-1.01 LAPAS 1 LAPŲ 1

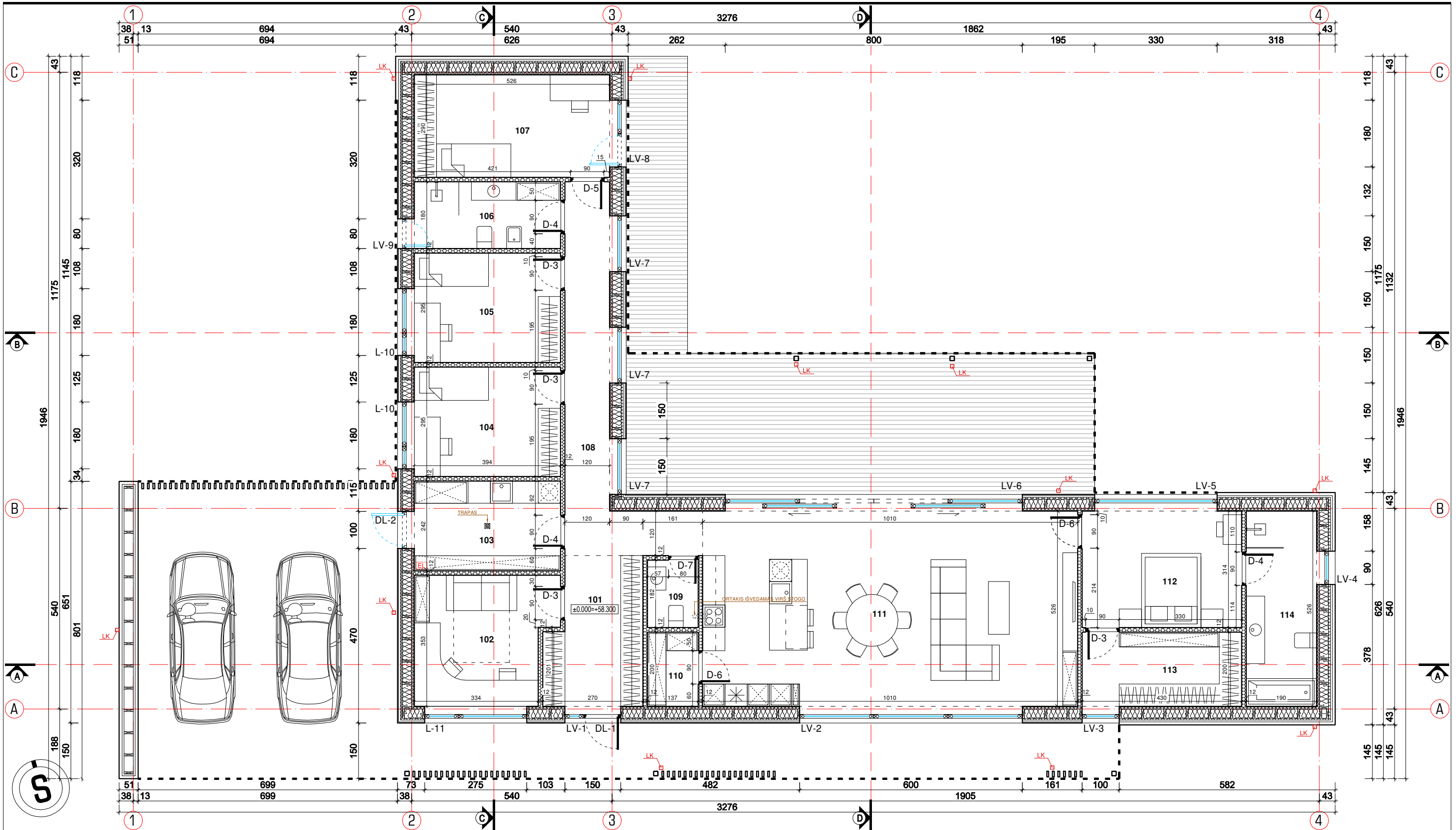

PIRMO AUKŠTO PATALPŲ EKSPLIKACIJA	
101	HOLAS 9.73 m ²
102	DARBO KAMBARYS 12.63 m ²
103	SANDELIUKAS 9.53 m ²
104	KAMBARYS 11.62 m ²
105	KAMBARYS 11.62 m ²
106	VONIA 7.09 m ²
107	KAMBARYS 14.52 m ²
108	KORIDORIUS 15.10 m ²
109	WC 2.49 m ²
110	SANDELIUKAS 2.74 m ²
111	SVETAINĖ - VIRTUVĖ 53.13 m ²
112	MIEGAMASIS 13.50 m ²
113	DRABUŽINĖ 8.60 m ²
114	VONIA 9.99 m ²
BENDRAS PLOTAS 182.29 m²	

- PASTABOS:**
- Brėžinys neskirtas matuoti.
 - Matmenys pateikti centimetrais, aukščiai - metrais.
 - Gipsas pertarose turi būti dvigubas.
 - Keisti betkuriuos projekto duomenis ar sprendimus, be autoriaus sutikimo drauziama.
 - Pastato akustinio komforto klasė C (STR 2.01.07.2003)
 - Langai turi atitikti STR 2.05.20.2006 "Langai ir išorinės įėjimo durys".

SUTARTINIAI ŽYMĖJIMAI	
[Pattern]	GELŽBETONIO KONSTRUKCIJOS
[Pattern]	MŪRO KONSTRUKCIJOS
[Pattern]	EPS / FF-PIR ŠILTINIMO SL.
[Pattern]	PAROC ULTRA ŠILTINIMO SL.
[Pattern]	PAROC CORTEX ŠILTINIMO SL.
[Pattern]	LK; FK LIETAUS; FEKALIJŲ KANALIZACIJA

0	2021	STATYBOS LEIDIMUI (KONKURSU) IR STATYBAI	
LAIDA	DATA	LAIDOS STATUSAS. KEITIMO PRIEŽASTIS (JEI TAIKOMA)	
ATESTATO NR.	PROJEKTUOTOJAS MANTAS BERTAUSKIS ARCHITECTS UAB "Bertauskio projektai" /JK 303188090_PVM LT100008088310 Eitkunų g. 8B-2, Kaunas, mantas@bertauskis.lt, +37082081131		
A 1762	PROJ. VADOVAS	M.BERTAUSKIS	2021.05
A 1762	ARCH.	M.BERTAUSKIS	2021.05
	ARCH.	I.VIENAŽINDIS	2021.05
LT	STATYTOJAS: M. M.		

OBJEKTAS: VIENO BUTO GYVENAMOJO NAMO IR PAGALBINIO ŪKIO PASKIRTIES PASTATO ŽAGIENIO G. 15, ŠILAGALIO K., PANEVŽIO SEN., PANEVŽIO R. SAV., STATYBOS PROJEKTAS ADRESAS: PANEVŽIO R. SAV., PANEVŽIO SEN., ŠILAGALIO K., ŽAGIENIO G. 15 KAD. NR. 6677/0001:1090 ŠILAGALIO K.V.		GYVENAMASIS PASTATAS Nr. 1	
PIRMO AUKŠTO PLANAS M 1 :100		LAIDA	0
21/PR-Š-Ž15/PP- SA-1.02		LAPAS	LAPŲ
		1	1

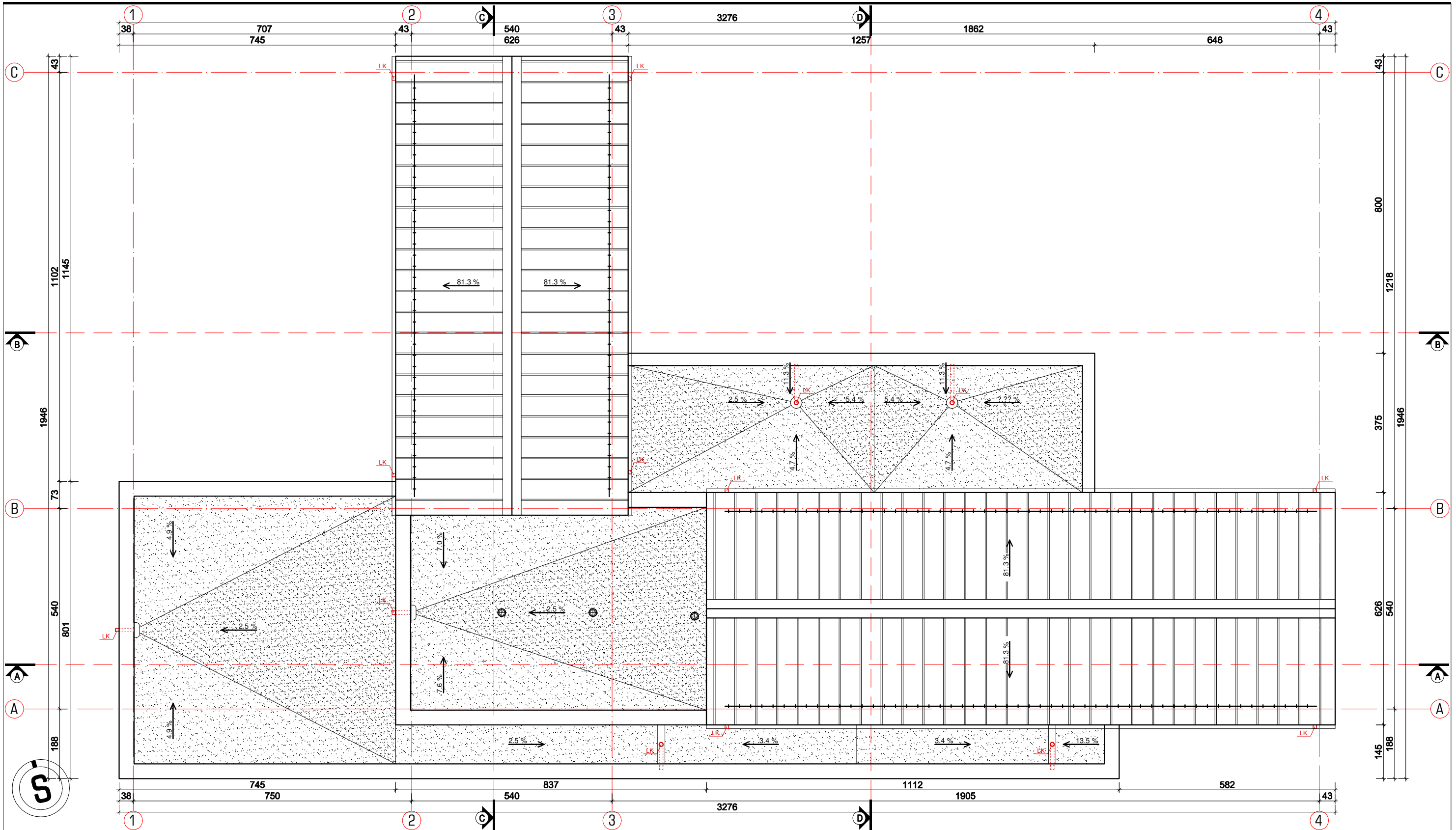

PASTABOS:

- Brėžinys neskirtas matuoti.
- Matmenys pateikti centimetrais, aukščiai - metrais.
- Gipsas pertvarose turi būti dvigubas.
- Keisti betkuriuos projekto duomenis ar sprendimus, be autoriaus sutikimo dražiama.
- Pastato akustinio komforto klasė C (STR 2.01.07.2003)
- Langai turi atitikti STR 2.05.20:2006 "Langai ir išorinės įėjimo durys".

SUTARTINIAI ŽYMĖJIMAI

	PLIENINĖ "CLASSIC" TIPO DANGA
	PRILYDOMA DANGA
	SNIEGO UŽTVARA
	VENTILIACINIS STOGO KAMINĖLIS
	LK; FK LIETAUS; FEKALIJŲ KANALIZACIJA

0	2021	STATYBOS LEIDIMUI (KONKURSU) IR STATYBAI	
LAIDA	DATA	LAIDOS STATUSAS. KEITIMO PRIEŽASTIS (JEI TAIKOMA)	
ATESTATO NR.	PROJEKTUOTOJAS		OBJEKTAI: VIENO BUTO GYVENAMOJO NAMO IR PAGALBINIO ŪKIO PASKIRTIES PASTATO
	 UAB "Bertauskis projektai" .JK 303188090 .PVM LT100008088310 Eitkunų g. 8B-2, Kaunas, mantas@bertauskis.lt, +37082061131		ŽAGIENIO G. 15, ŠILAGALIO K., PANEVĖŽIO SEN., PANEVĖŽIO R. SAV., STATYBOS PROJEKTAS ADRESAS: PANEVĖŽIO R. SAV., PANEVĖŽIO SEN., ŠILAGALIO K., ŽAGIENIO G. 15 KAD. NR. 6677/0001:1090 ŠILAGALIO K.V.
A 1762	PROJ. VADOVAS	M.BERTAUSKIS	2021.05
A 1762	ARCH.	M.BERTAUSKIS	2021.05
	ARCH.	I.VIENAŽINDIS	2021.05
LT	STATYTOJAS: M. M.		GYVENAMASIS PASTATAS Nr. 1
			STOGO PLANAS M 1 :100
			LAPAS LAPŲ
			21/PR-Š-Ž15/PP- SA-1.03
			1 1

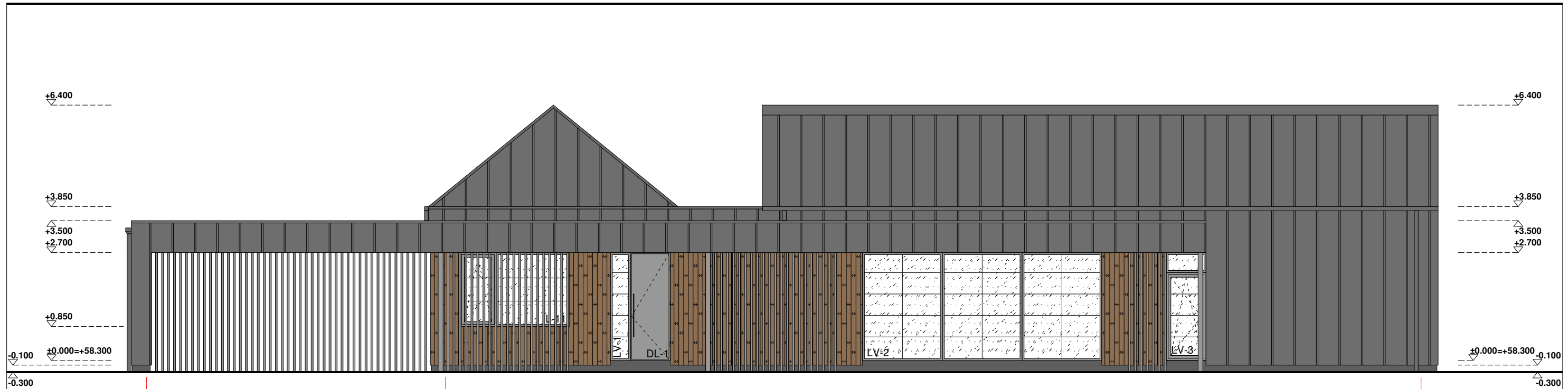

PIETŲ FASADAS 1-4 M1:100







RYTŲ FASADAS A-C M1:100

PASTABOS:

- Brėžinys neskirtas matuoti.
- Matmenys pateikti centimetrais, aukščiai - metrais.
- Gipsas pertvarose turi būti dvigubas.
- Keisti betkuriuos projekto duomenis ar sprendimus, be autoriaus sutikimo draudžiama.
- Pastato akustinio komforto klasė C (STR 2.01.07.2003)
- Langai turi atitikti STR 2.05.20:2006 "Langai ir išorinės įėjimo durys".

SUTARTINIAI ŽYMĖJIMAI. SPALVOS

PASTABA: SPALVŲ KODAI NURODYTI "SPALVŲ RAKTE".

-  PLIENINĖ VALCUOTA SKARDA - SPALVA TAMSIAI PILKA - TP
-  MEDINĖS DAILYLENTĖS - RUDA - R
-  STRUKTŪRINIS TINKAS - TAMSIAI PILKA - TP
-  LANGAI, DURYS, SPALVA - TAMSIAI PILKA - TP

0	2021	STATYBOS LEIDIMUI (KONKURSUI) IR STATYBAI		
LAIDA	DATA	LAIDOS STATUSAS. KEITIMO PRIEŽASTIS (JEI TAIKOMA)		
ATESTATO NR.	PROJEKTUOTOJAS		OBJEKTAS: VIENO BUTO GYVENAMOJO NAMO IR PAGALBINIO ŪKIO PASKIRTIES PASTATO ŽAGIENIO G. 15, ŠILAGALIO K., PANEVĖŽIO SEN., PANEVĖŽIO R. SAV., STATYBOS PROJEKTAS ADRESAS: PANEVĖŽIO R. SAV., PANEVĖŽIO SEN., ŠILAGALIO K., ŽAGIENIO G. 15 KAD. NR. 6677/0001:1090 ŠILAGALIO K.V.	
A 1762	PROJ. VADOVAS	M.BERTAUSKIS	2021.05	GYVENAMASIS PASTATAS Nr. 1 PIETŲ FASADAS 1 - 4 M 1:100 RYTŲ FASADAS A - C M 1:100
A 1762	ARCH.	M.BERTAUSKIS	2021.05	
	ARCH.	I.VIENAŽINDIS	2021.05	
LT	STATYTOJAS: M. M.			LAPAS 21/PR-Š-Ž15/PP- SA-1.04 1
				LAPŲ 1

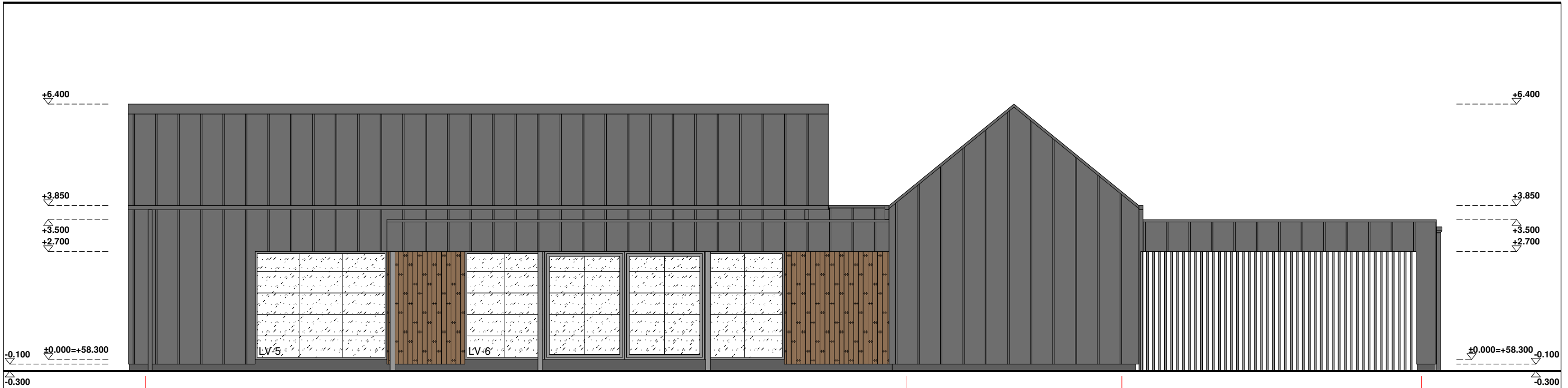

ŠIAURĖS FASADAS 4-1 M 1:100

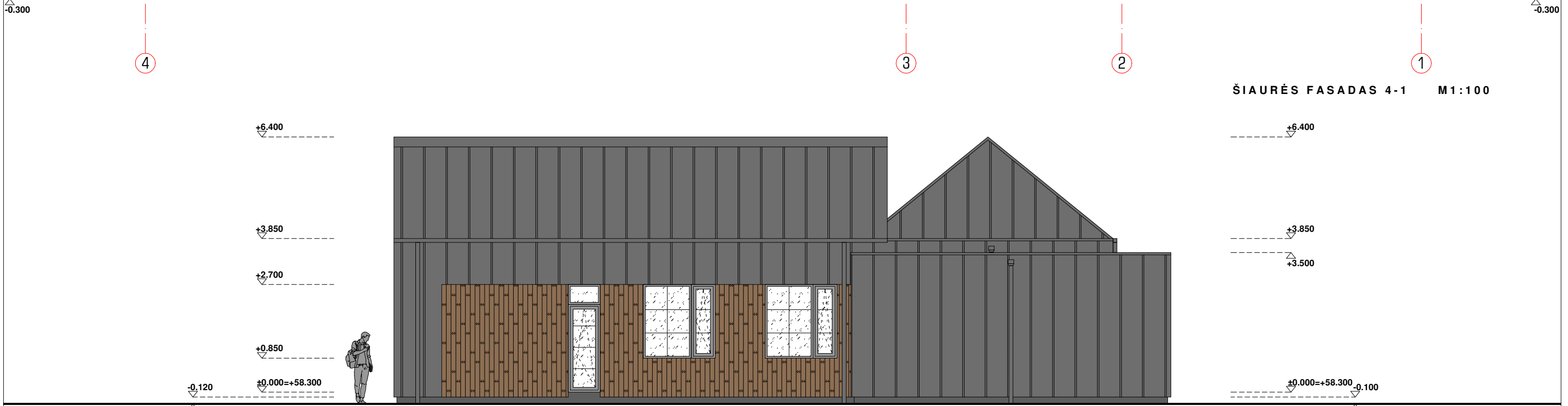

VAKARŲ FASADAS C-A M 1:100

PASTABOS:

- Brėžinys neskirtas matuoti.
- Matmenys pateikti centimetrais, aukščiai - metrais.
- Gipsas pertvarose turi būti dvigubas.
- Keisti betkuriuos projekto duomenis ar sprendimus, be autoriaus sutikimo drauziama.
- Pastato akustinio komforto klasė C (STR 2.01.07.2003)
- Langai turi atitikti STR 2.05.20:2006 "Langai ir išorinės įėjimo durys".

SUTARTINIAI ŽYMĖJIMAI. SPALVOS

PASTABA: SPALVŲ KODAI NURODYTI "SPALVŲ RAKTE".

- PLIENINĖ VALCUOTA SKARDA - SPALVA TAMSIAI PILKA - TP
- MEDINĖS DAILYLENTĖS - RUDA - R
- STRUKTŪRINIS TINKAS - TAMSIAI PILKA - TP
- LANGAI, DURYS, SPALVA - TAMSIAI PILKA - TP

0	2021	STATYBOS LEIDIMUI (KONKURSUI) IR STATYBAI			
LAIDA	DATA	LAIDOS STATUSAS. KEITIMO PRIEŽASTIS (JEI TAIKOMA)			
ATESTATO NR.	PROJEKTUOTOJAS			OBJEKTAI: VIENO BUTO GYVENAMOJO NAMO IR PAGALBINIO ŪKIO PASKIRTIES PASTATO	
	MANTAS BERTAUSKIS ARCHITECTS UAB "Bertauskis projektai", JŪK 303188090, PVM LT100008088310 Eitkunų g. 8B-2, Kaunas, mantas@bertauskis.lt, +37082081131			ŽAGIENIO G. 15, ŠILAGALIO K., PANEVĖŽIO SEN., PANEVĖŽIO R. SAV., STATYBOS PROJEKTAS ADRESAS: PANEVĖŽIO R. SAV., PANEVĖŽIO SEN., ŠILAGALIO K., ŽAGIENIO G. 15 KAD. NR. 6677/0001:1090 ŠILAGALIO K.V.	
A 1762	PROJ. VADOVAS	M.BERTAUSKIS	2021.05	GYVENAMASIS PASTATAS Nr. 1 ŠIAURĖS FASADAS 4 - 1 M 1:100 VAKARŲ FASADAS C - A M 1:100	LAIDA
A 1762	ARCH.	M.BERTAUSKIS	2021.05		0
	ARCH.	I.VIENAŽINDIS	2021.05		
LT	STATYTOJAS: M. M.			21/PR-Š-Ž15/PP- SA-1.05	LAPAS
					LAPŲ
					1
					1

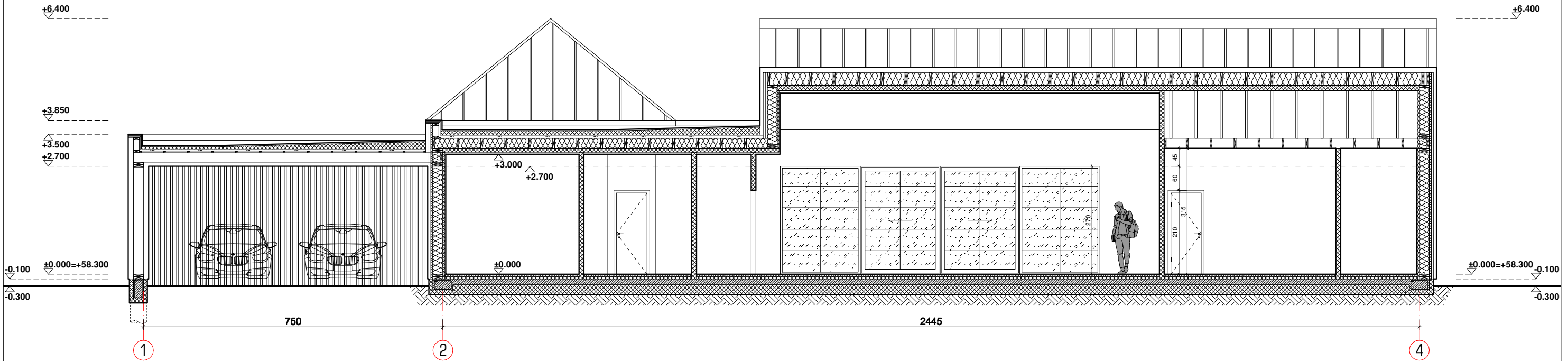

PJŪVIS A - A M 1:100

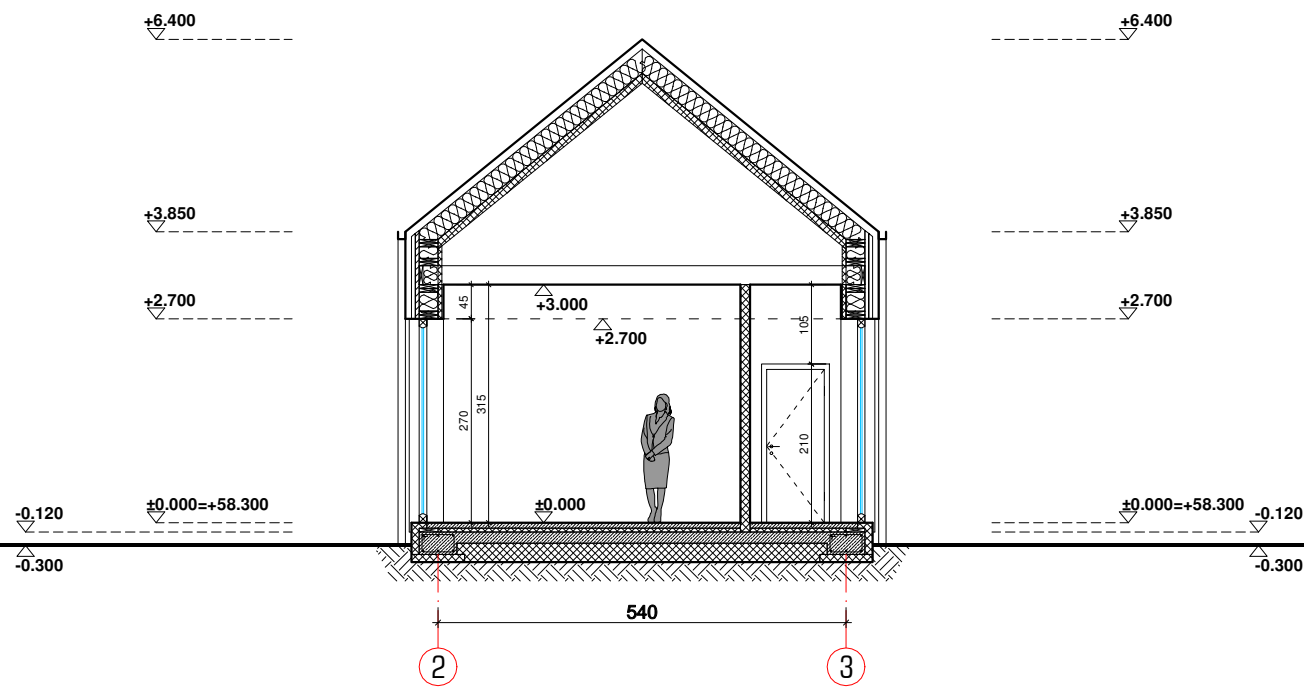

PJŪVIS B - B M 1:100

PASTABOS:

1. Brėžinys neskirtas matuoti.
2. Matmenys pateikti centimetrais, aukščiai - metrais.
3. Gipsas pertvarose turi būti dvigubas.
4. Keisti betkuriuos projekto duomenis ar sprendimus, be autoriaus sutikimo draužiama.
5. Pastato akustinio komforto klasė C (STR 2.01.07.2003)
6. Langai turi atitikti STR 2.05.20:2006 "Langai ir išorinės įėjimo durys".

SUTARTINIAI ŽYMĖJIMAI

	GELŽBETONIO KONSTRUKCIJOS
	MŪRO KONSTRUKCIJOS
	EPS / FF-PIR ŠILTINIMO SL.
	PAROC ULTRA ŠILTINIMO SL.
	PAROC CORTEX ŠILTINIMO SL.
LK; FK	LIETAUS; FEKALIJŲ KANALIZACIJA

0	2021	STATYBOS LEIDIMUI (KONKURSUI) IR STATYBAI	
LAIDA	DATA	LAIDOS STATUSAS. KEITIMO PRIEŽASTIS (JEI TAIKOMA)	
ATESTATO NR.	PROJEKTUOTOJAS		OBJEKTAI: VIENO BUTO GYVENAMOJO NAMO IR PAGALBINIO ŪKIO PASKIRTIES PASTATO
	MANTAS BERTAUSKIS ARCHITECTS		ŽAGIENIO G. 15, ŠILAGALIO K., PANEVĖŽIO SEN., PANEVĖŽIO R. SAV., STATYBOS PROJEKTAS
	UAB "Bertauskio projektai" /JK 303188090, PVM LT100008088310		ADRESAS: PANEVĖŽIO R. SAV., PANEVĖŽIO SEN., ŠILAGALIO K., ŽAGIENIO G. 15
	Eitkunų g. 8B-2, Kaunas, mantas@bertauskis.lt, +37082081131		KAD. NR. 6677/0001:1090 ŠILAGALIO K.V.
A 1762	PROJ. VADOVAS	M.BERTAUSKIS	2021.05
A 1762	ARCH.	M.BERTAUSKIS	2021.05
	ARCH.	I.VIENAŽINDIS	2021.05
LT	STATYTOJAS: M. M.		GYVENAMASIS PASTATAS Nr. 1
			PJŪVIS A - A M 1:100
			PJŪVIS B - B M 1:100
			LAPAS
			LAPŲ
			21/PR-Š-Ž15/PP- SA-1.06
			1
			1

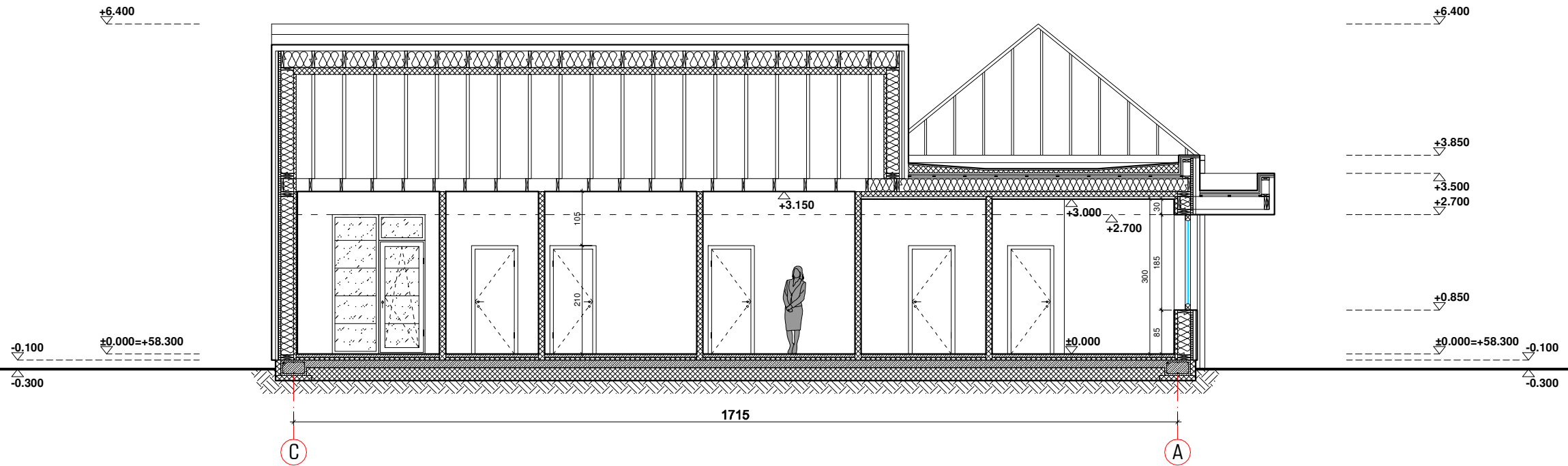

PJŪVIS C-C M1:100

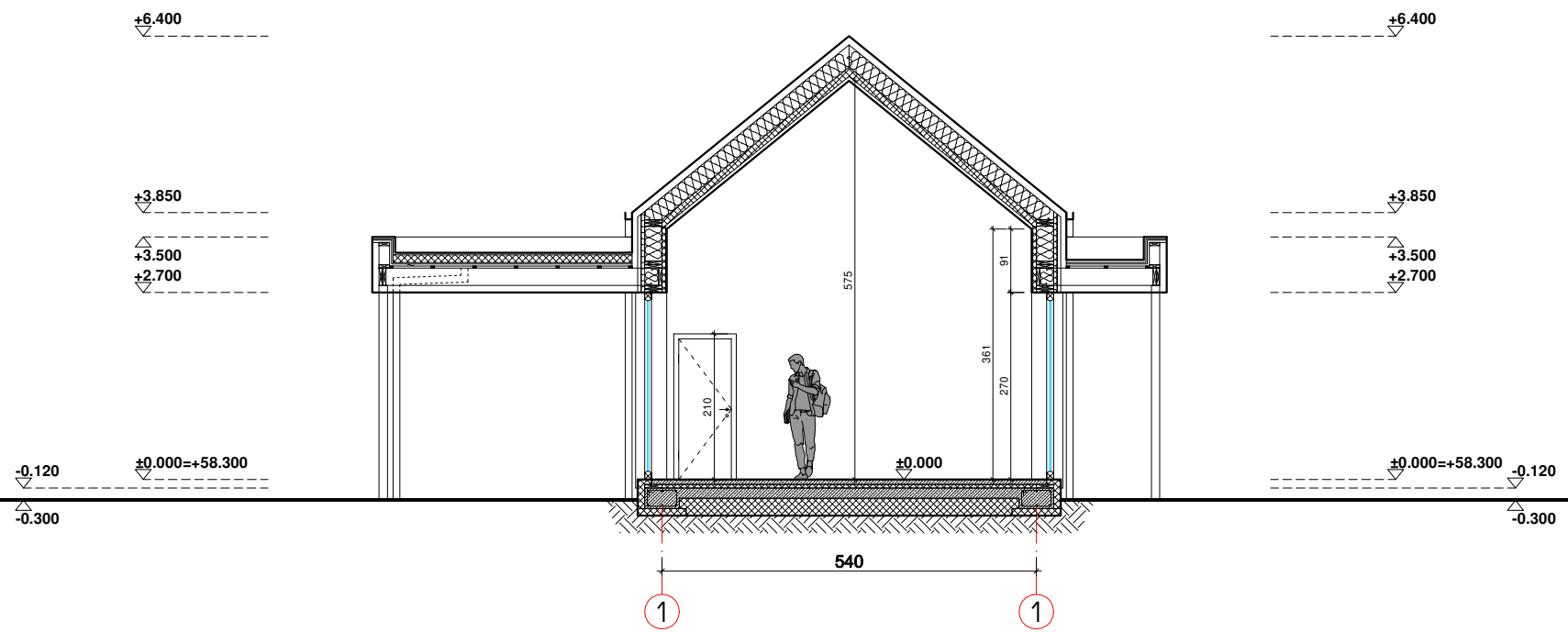

PJŪVIS D-D M1:100

PASTABOS:

- Brėžinys neskirtas matuoti.
- Matmenys pateikti centimetrais, aukščiai - metrais.
- Gipsas pertvarose turi būti dvigubas.
- Keisti betkuriuos projekto duomenis ar sprendimus, be autoriaus sutikimo draudžiama.
- Pastato akustinio komforto klasė C (STR 2.01.07.2003)
- Langai turi atitikti STR 2.05.20:2006 "Langai ir išorinės įėjimo durys".

SUTARTINIAI ŽYMĖJIMAI

	GELŽBETONIO KONSTRUKCIJOS
	MŪRO KONSTRUKCIJOS
	EPS / FF-PIR ŠILTINIMO SL.
	PAROC ULTRA ŠILTINIMO SL.
	PAROC CORTEX ŠILTINIMO SL.
LK; FK	LIETAUS; FEKALIJŲ KANALIZACIJA

0	2021	STATYBOS LEIDIMUI (KONKURSU) IR STATYBAI				
LAIDA	DATA	LAIDOS STATUSAS. KEITIMO PRIEŽASTIS (JEI TAIKOMA)				
ATESTATO NR.	PROJEKTUOTOJAS		OBJEKTAS: VIENO BUTO GYVENAMOJO NAMO IR PAGALBINIO ŪKIO PASKIRTIES PASTATO			
	MANTAS BERTAUSKIS ARCHITECTS		ŽAGIENIO G. 15, ŠILAGALIO K., PANEVĖŽIO SEN., PANEVĖŽIO R. SAV., STATYBOS PROJEKTAS			
	UAB "Bertauskio projektai" JŪK 303188090, PVM LT100008088310		ADRESAS: PANEVĖŽIO R. SAV., PANEVĖŽIO SEN., ŠILAGALIO K., ŽAGIENIO G. 15			
	Eitkunų g. 8B-2, Kaunas, mantas@bertauskis.lt, +37082081131		KAD. NR. 6677/0001:1090 ŠILAGALIO K.V.			
A 1762	PROJ. VADOVAS	M.BERTAUSKIS	2021.05	GYVENAMASIS PASTATAS Nr. 1	LAIDA	
A 1762	ARCH.	M.BERTAUSKIS	2021.05			PJŪVIS C - C M 1:100 PJŪVIS D - D M 1:100
	ARCH.	I.VIENAŽINDIS	2021.05			
LT	STATYTOJAS: M. M.		21/PR-Š-Ž15/PP- SA-1.07		LAPAS	LAPŲ
					1	1



0	2021	STATYBOS LEIDIMUI (KONKURSUI) IR STATYBAI				
LAIDA	DATA	LAIDOS STATUSAS. KEITIMO PRIEŽASTIS (JEI TAIKOMA)				
ATESTATO NR.	PROJEKTUOTOJAS			OBJEKTAI: VIENO BUTO GYVENAMOJO NAMO IR PAGALBINIO ŪKIO PASKIRTIES PASTATO		
	MANTAS BERTAUSKIS ARCHITECTS UAB "Bertauskio projektai" JŪK 303188090, PVM LT100008088310 Eitkunų g. 8B-2, Kaunas, mantas@bertauskis.lt, +37082081131			ŽAGIENIO G. 15, ŠILAGALIO K., PANEVŽIO SEN., PANEVŽIO R. SAV., STATYBOS PROJEKTAS ADRESAS: PANEVŽIO R. SAV., PANEVŽIO SEN., ŠILAGALIO K., ŽAGIENIO G. 15 KAD. NR. 6677/0001:1090 ŠILAGALIO K.V.		
A 1762	PROJ. VADOVAS	M.BERTAUSKIS	2021.05	PAGALBINIO ŪKIO PASTATAS Nr. 2 3D VIZUALIZACIJOS	LAIDA	
A 1762	ARCH.	M.BERTAUSKIS	2021.05		0	
	ARCH.	I.VIENAŽINDIS	2021.05			
LT	STATYTOJAS: M. M.			21/PR-Š-Ž15/PP- SA-2.01	LAPAS	LAPŲ
					1	1

PIRMO AUKŠTO PATALPŲ EKSPLIKACIJA		
101	DIRBTUVĖS	42.07 m ²
102	PAGALBINĖ PATALPA	14.90 m ²
BENDRAS PLOTAS		56.97 m²

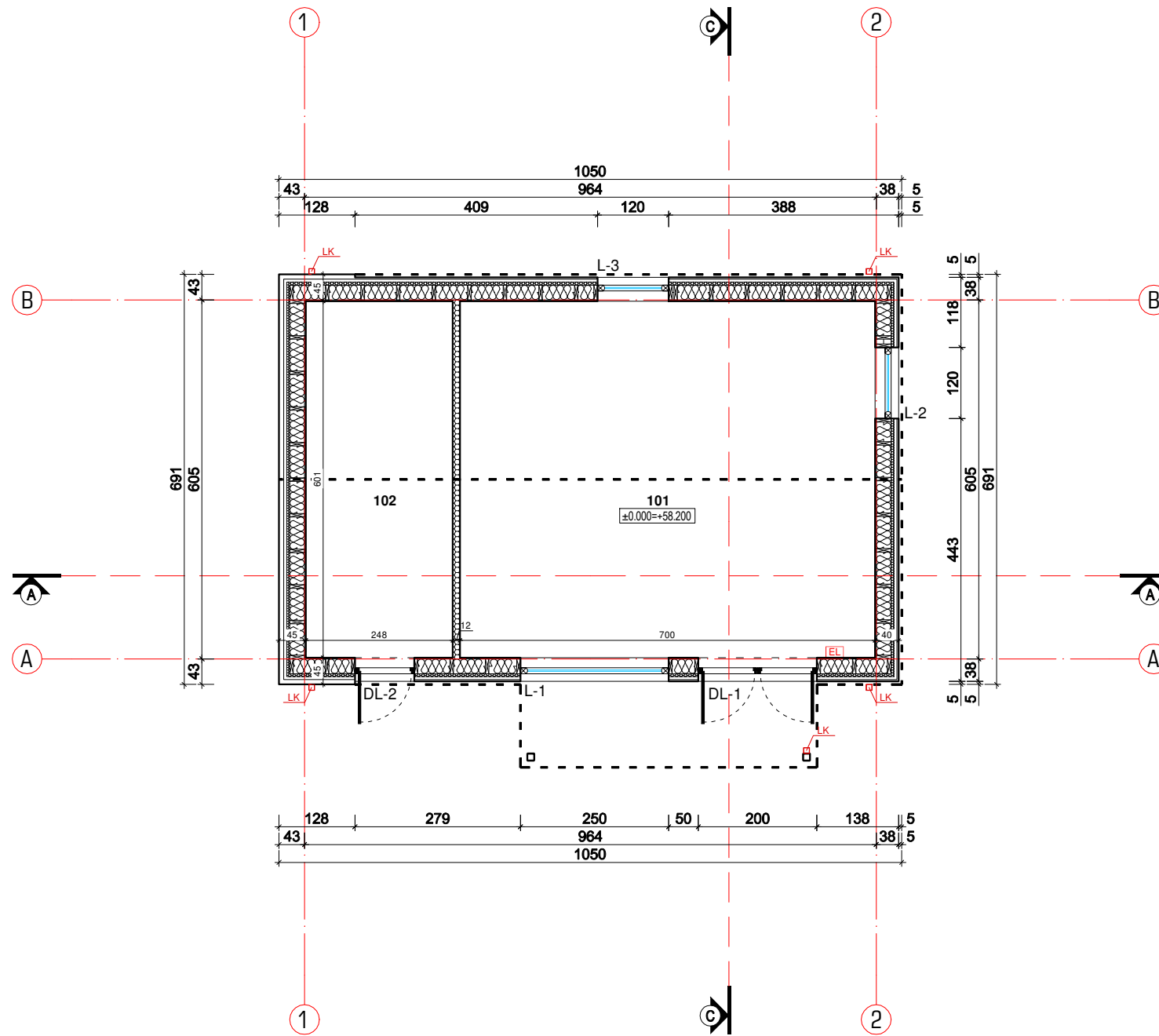

PASTABOS:

- Brėžinys neskirtas matuoti.
- Matmenys pateikti centimetrais, aukščiai - metrais.
- Gipsas pertvarose turi būti dvigubas.
- Keisti betkuriuos projekto duomenis ar sprendimus, be autoriaus sutikimo dražiama.
- Pastato akustinio komforto klasė C (STR 2.01.07.2003)
- Langai turi atitikti STR 2.05.20:2006 "Langai ir išorinės įėjimo durys".

SUTARTINIAI ŽYMĖJIMAI

	GELŽBETONIO KONSTRUKCIJOS
	MŪRO KONSTRUKCIJOS
	EPS / FF-PIR ŠILTINIMO SL.
	PAROC ULTRA ŠILTINIMO SL.
	PAROC CORTEX ŠILTINIMO SL.
LK; FK	LIETAUS; FEKALIJŲ KANALIZACIJA

0	2021	STATYBOS LEIDIMUI (KONKURSUI) IR STATYBAI			
LAIDA	DATA	LAIDOS STATUSAS. KEITIMO PRIEŽASTIS (JEI TAIKOMA)			
ATESTATO NR.	PROJEKTUOTOJAS		OBJEKTAI: VIENO BUTO GYVENAMOJO NAMO IR PAGALBINIO ŪKIO PASKIRTIES PASTATO		
	MANTAS BERTAUSKIS ARCHITECTS UAB "Bertauskio projektai" /K/ 303188090, PVM LT100008088310 Eitkunų g. 8B-2, Kaunas, mantas@bertauskis.lt, +37082061131		ŽAGIENIO G. 15, ŠILAGALIO K., PANEVĖŽIO SEN., PANEVĖŽIO R. SAV., STATYBOS PROJEKTAS ADRESAS: PANEVĖŽIO R. SAV., PANEVĖŽIO SEN., ŠILAGALIO K., ŽAGIENIO G. 15 KAD. NR. 6677/0001:1090 ŠILAGALIO K.V.		
A 1762	PROJ. VADOVAS	M.BERTAUSKIS	2021.05	PAGALBINIO ŪKIO PASTATAS Nr. 2 PIRMO AUKŠTO PLANAS M 1 :100	LAIDA
A 1762	ARCH.	M.BERTAUSKIS	2021.05		0
	ARCH.	I.VIENAŽINDIS	2021.05		
LT	STATYTOJAS: M. M.		21/PR-Š-Ž15/PP- SA-2.02		LAPAS
					LAPŲ
					1
					1

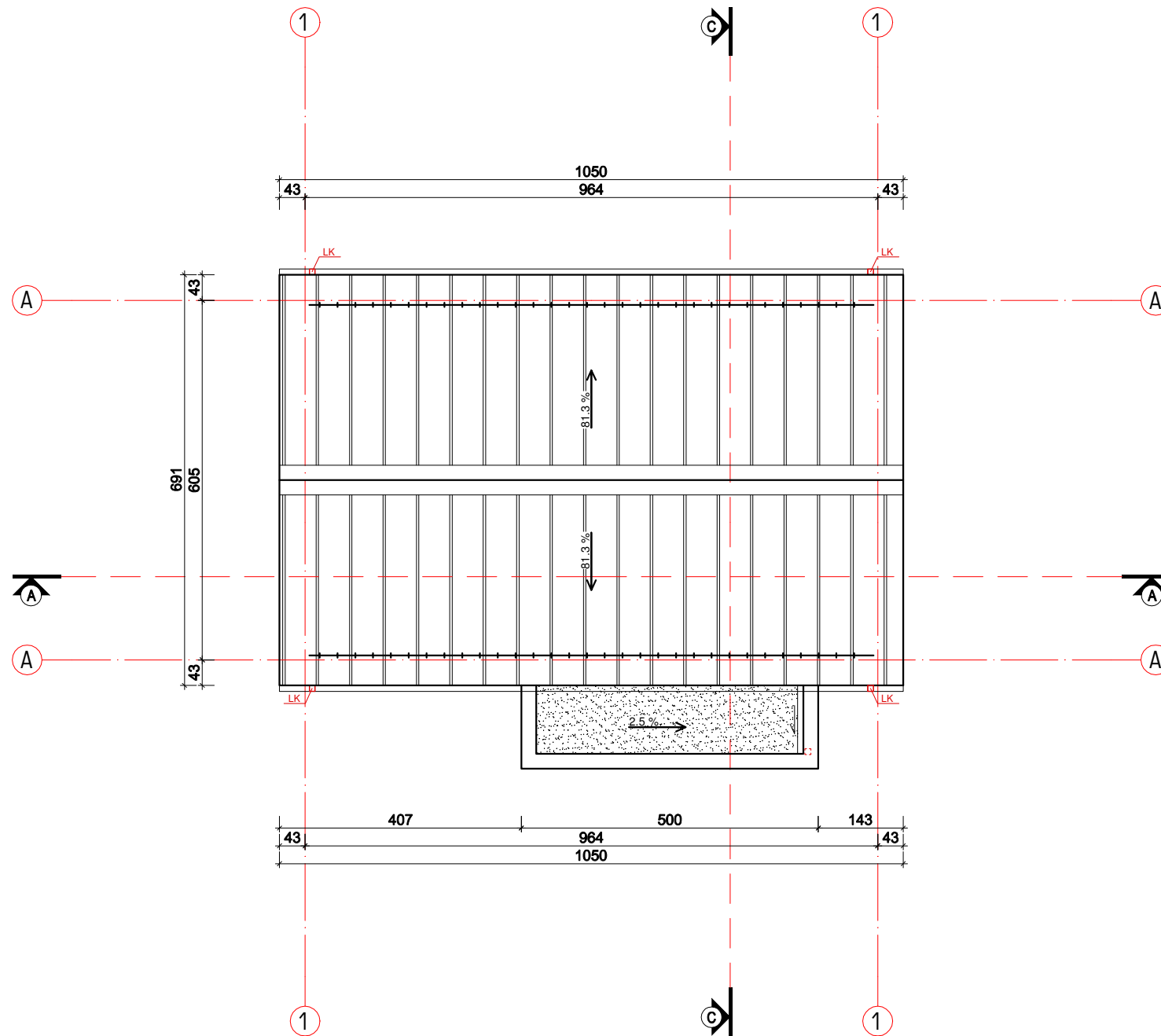

- PASTABOS:**
- Brėžinys neskirtas matuoti.
 - Matmenys pateikti centimetrais, aukščiai - metrais.
 - Gipsas pertvarose turi būti dvigubas.
 - Keisti betkuriuos projekto duomenis ar sprendimus, be autoriaus sutikimo draudžiama.
 - Pastato akustinio komforto klasė C (STR 2.01.07.2003)
 - Langai turi atitikti STR 2.05.20:2006 "Langai ir išorinės įėjimo durys".

SUTARTINIAI ŽYMĖJIMAI	
	PLIENINĖ "CLASSIC" TIPO DANGA
	PRILYDOMA DANGA
	SNIEGO UŽTVARA
	VENTILIACINIS STOGO KAMINĖLIS
LK; FK	LIETAUS; FEKALIJŲ KANALIZACIJA

0	2021	STATYBOS LEIDIMUI (KONKURSU) IR STATYBAI	
LAIDA	DATA	LAIDOS STATUSAS. KEITIMO PRIEŽASTIS (JEI TAIKOMA)	
ATESTATO NR.	PROJEKTUOTOJAS		OBJEKTAI: VIENO BUTO GYVENAMOJO NAMO IR PAGALBINIO ŪKIO PASKIRTIES PASTATO
	MANTAS BERTAUSKIS ARCHITECTS UAB "Bertauskio projektai" JŪK 303188090, PVM LT100008088310 Eitkunų g. 8B-2, Kaunas, mantas@bertauskis.lt, +37082081131		ŽAGIENIO G. 15, ŠILAGALIO K., PANEVĖŽIO SEN., PANEVĖŽIO R. SAV., STATYBOS PROJEKTAS ADRESAS: PANEVĖŽIO R. SAV., PANEVĖŽIO SEN., ŠILAGALIO K., ŽAGIENIO G. 15 KAD. NR. 6677/0001:1090 ŠILAGALIO K.V.
A 1762	PROJ. VADOVAS	M.BERTAUSKIS	2021.05
A 1762	ARCH.	M.BERTAUSKIS	2021.05
	ARCH.	I.VIENAŽINDIS	2021.05
LT	STATYTOJAS: M. M.		PAGALBINIO ŪKIO PASTATAS Nr. 2
			STOGO PLANAS M 1 :100
			LAPAS
			LAPŲ
			21/PR-Š-Ž15/PP- SA-2.03
			1
			1

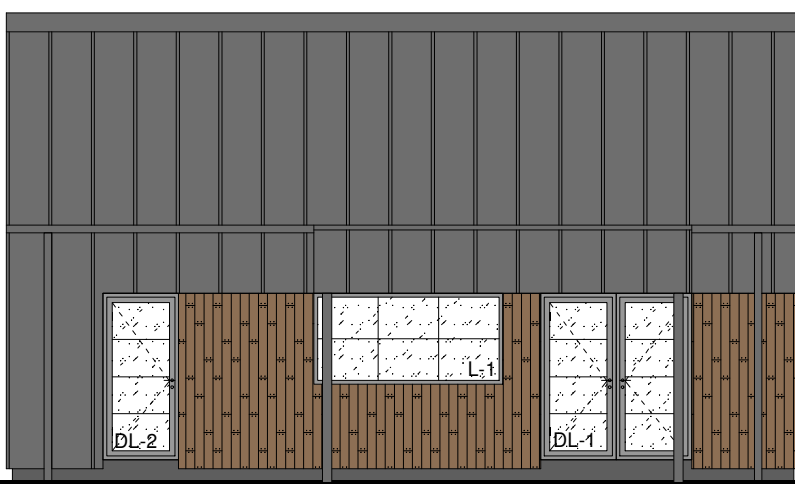
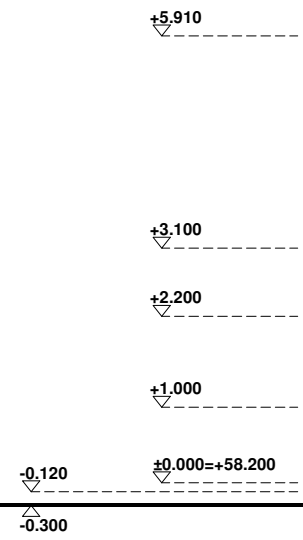

1

2

PIETŲ FASADAS 1-2 M1:100

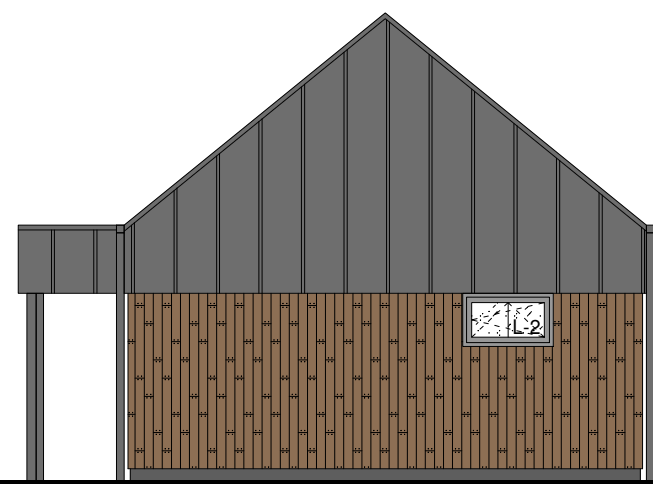
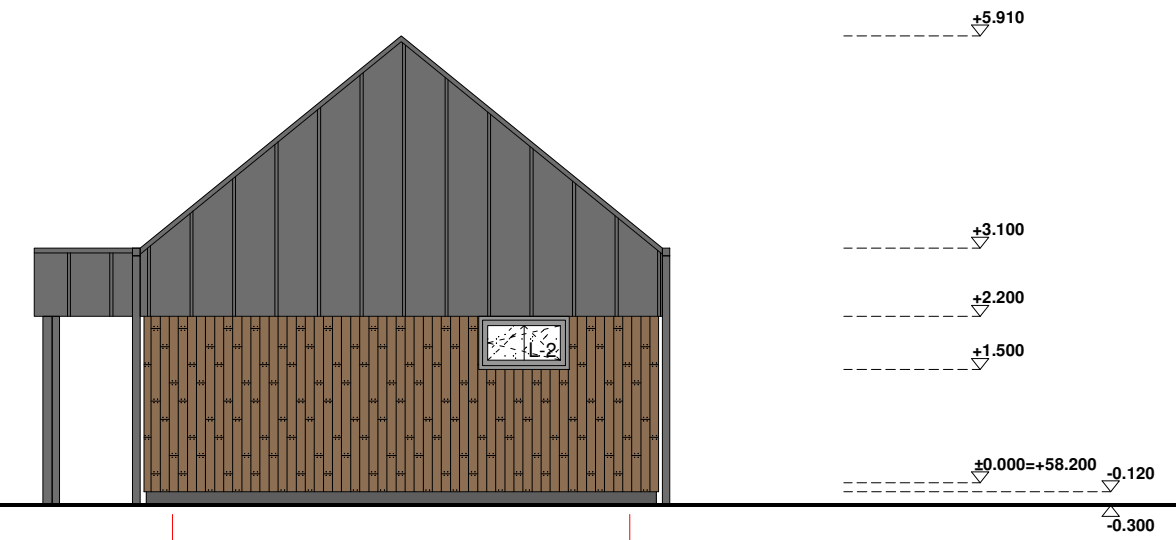

A

B

RYTŲ FASADAS A-B M1:100

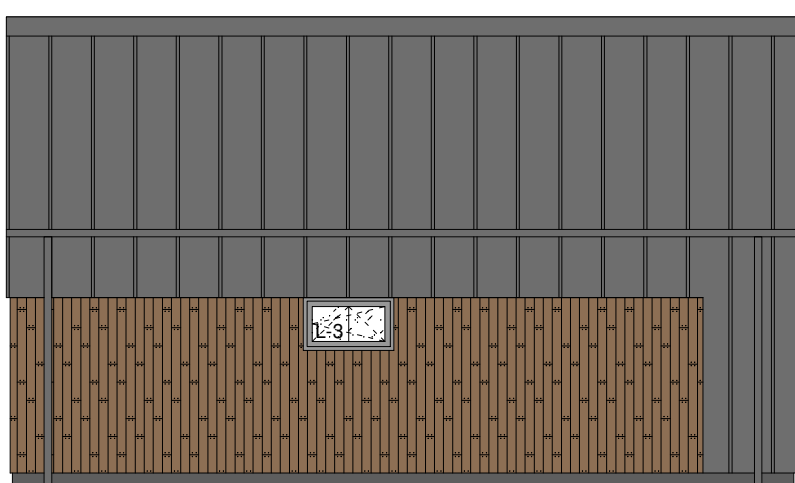
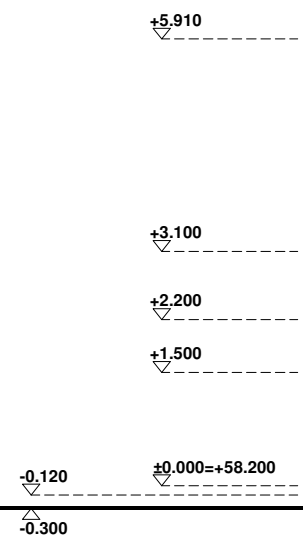

2

1

ŠIAURĖS FASADAS 2-1 M1:100

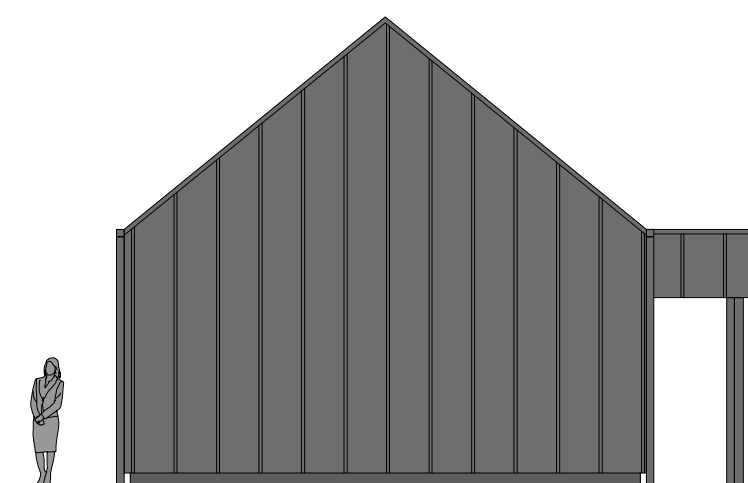
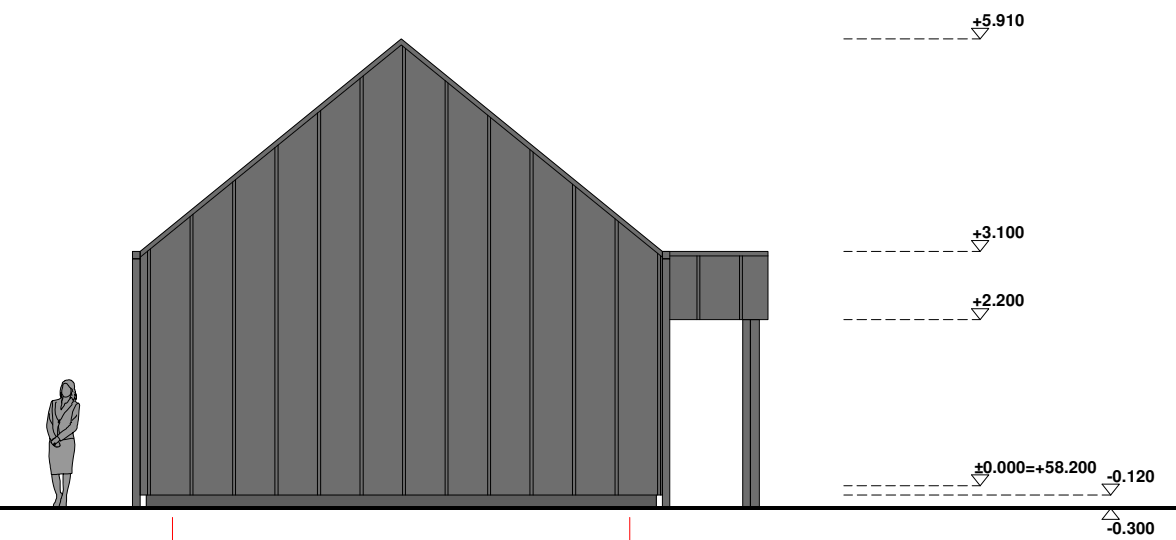

B

A

VAKARŲ FASADAS B-A M1:100

- PASTABOS:**
- Brėžinys neskirtas matuoti.
 - Matmenys pateikti centimetrais, aukščiai - metrais.
 - Gipsas pertvarose turi būti dvigubas.
 - Keisti betkuriuos projekto duomenis ar sprendimus, be autoriaus sutikimo draužiama.
 - Pastato akustinio komforto klasė C (STR 2.01.07.2003)
 - Langai turi atitikti STR 2.05.20:2006 "Langai ir išorinės įėjimo durys".

SUTARTINIAI ŽYMĖJIMAI. SPALVOS
PASTABA: SPALVŲ KODAI NURODYTI "SPALVŲ RAKTE".

	PLIENINĖ VALCUOTA SKARDA - SPALVA TAMSIAI PILKA - TP
	MEDINĖS DAILYLENTĖS - RUDA - R
	STRUKTŪRINIS TINKAS - TAMSIAI PILKA - TP
	LANGAI, DURYS, SPALVA - TAMSIAI PILKA - TP

0	2021	STATYBOS LEIDIMUI (KONKURSU) IR STATYBAI		
LAIDA	DATA	LAIDOS STATUSAS. KEITIMO PRIEŽASTIS (JEI TAIKOMA)		
ATESTATO NR.	PROJEKTUOTOJAS		OBJEKTAS: VIENO BUTO GYVENAMOJO NAMO IR PAGALBINIO ŪKIO PASKIRTIES PASTATO	
	MANTAS BERTAUSKIS ARCHITECTS UAB "Bertauskio projektai" JŪK 303188090, PVM LT100008088310 Eitkunų g. 8B-2, Kaunas, mantas@bertauskis.lt, +37082081131		ŽAGIENIO G. 15, ŠILAGALIO K., PANEVĖŽIO SEN., PANEVĖŽIO R. SAV., STATYBOS PROJEKTAS ADRESAS: PANEVĖŽIO R. SAV., PANEVĖŽIO SEN., ŠILAGALIO K., ŽAGIENIO G. 15 KAD. NR. 6677/0001:1090 ŠILAGALIO K.V.	
A 1762	PROJ. VADOVAS	M.BERTAUSKIS	2021.05	PAGALBINIO ŪKIO PASTATAS Nr. 2 ŠIAURĖS FASADAS 4 - 1 M 1:100 VAKARŲ FASADAS C - A M 1:100
A 1762	ARCH.	M.BERTAUSKIS	2021.05	
	ARCH.	I.VIENAŽINDIS	2021.05	
LT	STATYTOJAS: M. M.			21/PR-Š-Ž15/PP- SA-02.04 LAPAS 1 LAPŲ 1

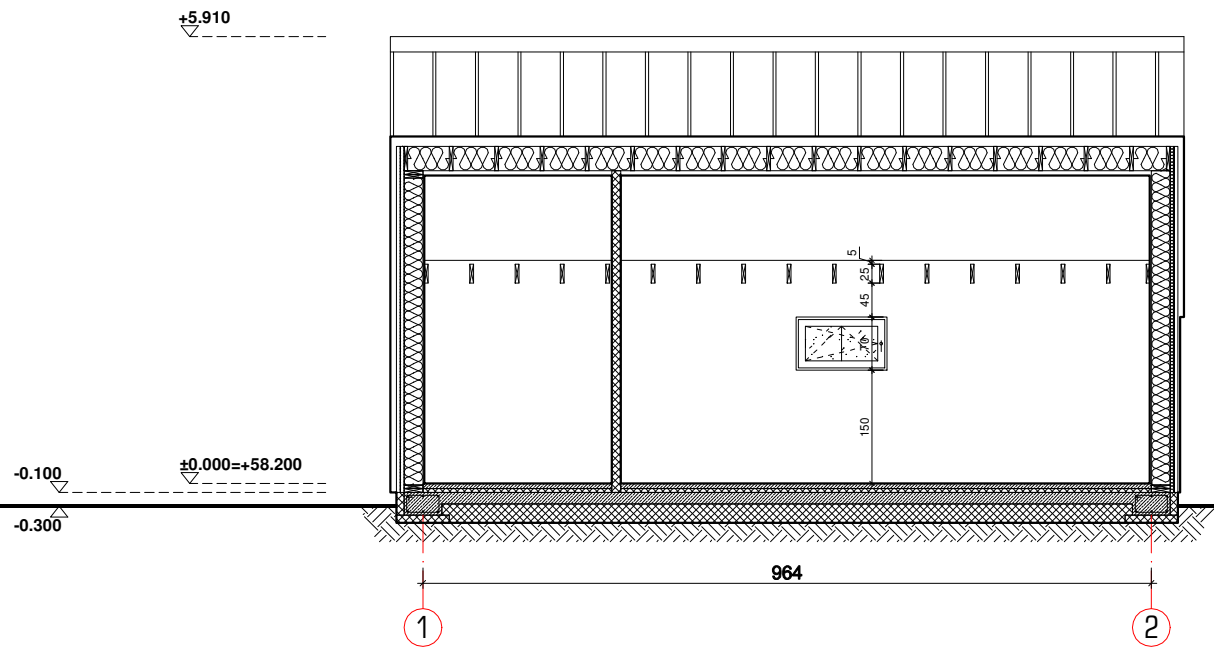

PJŪVIS A-A M1:100

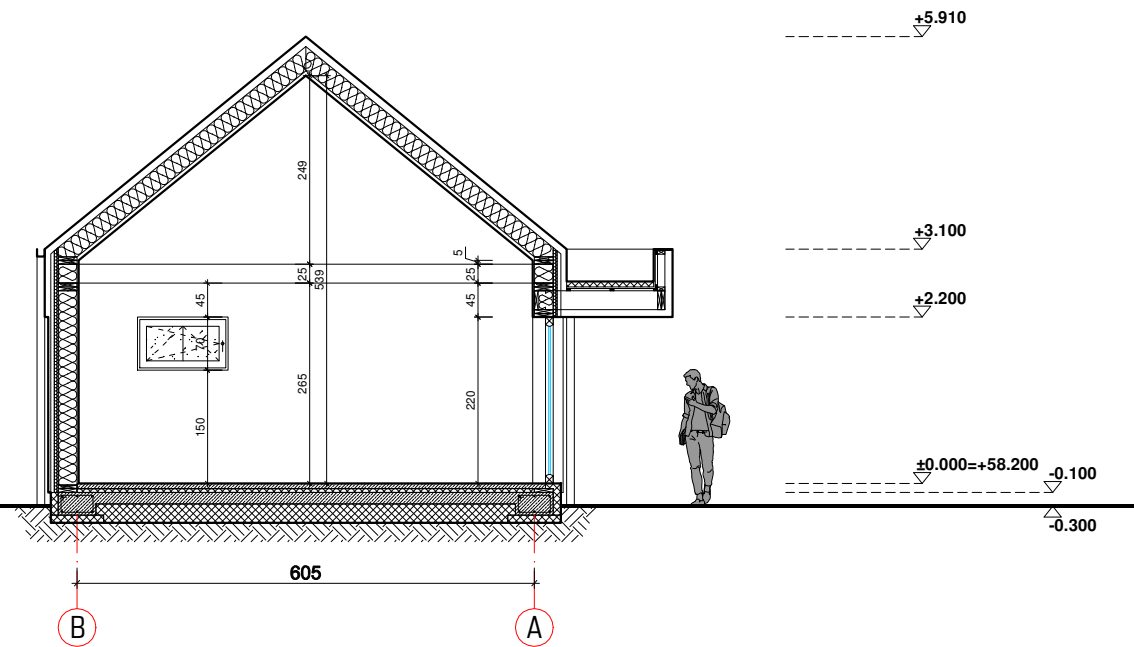

PJŪVIS B-B M1:100

PASTABOS:

1. Brėžinys neskirtas matuoti.
2. Matmenys pateikti centimetrais, aukščiai - metrais.
3. Gipsas pertvarose turi būti dvigubas.
4. Keisti betkuriuos projekto duomenis ar sprendimus, be autoriaus sutikimo drauziama.
5. Pastato akustinio komforto klasė C (STR 2.01.07.2003)
6. Langai turi atitikti STR 2.05.20:2006 "Langai ir išorinės įėjimo durys".

SUTARTINIAI ŽYMĖJIMAI

	GELŽBETONIO KONSTRUKCIJOS
	MŪRO KONSTRUKCIJOS
	EPS / FF-PIR ŠILTINIMO SL.
	PAROC ULTRA ŠILTINIMO SL.
	PAROC CORTEX ŠILTINIMO SL.
LK; FK	LIETAUS; FEKALIJŲ KANALIZACIJA

0	2021	STATYBOS LEIDIMUI (KONKURSUI) IR STATYBAI	
LAIDA	DATA	LAIDOS STATUSAS. KEITIMO PRIEŽASTIS (JEI TAIKOMA)	
ATESTATO NR.	PROJEKTUOTOJAS		OBJEKTAI: VIENO BUTO GYVENAMOJO NAMO IR PAGALBINIO ŪKIO PASKIRTIES PASTATO
	MANTAS BERTAUSKIS ARCHITECTS UAB "Bertauskio projektai" JŪK 303188090, PVM LT100008088310 Eitkunų g. 8B-2, Kaunas, mantas@bertauskis.lt, +37082081131		ŽAGIENIO G. 15, ŠILAGALIO K., PANEVŽIO SEN., PANEVŽIO R. SAV., STATYBOS PROJEKTAS
A 1762	PROJ. VADOVAS	M.BERTAUSKIS	2021.05
A 1762	ARCH.	M.BERTAUSKIS	2021.05
	ARCH.	I.VIENAŽINDIS	2021.05
LT	STATYTOJAS: M. M.		PAGALBINIO ŪKIO PASTATAS Nr. 2
			PJŪVIS A - A M 1:100
			PJŪVIS B - B M 1:100
			LAPAS
			LAPŲ
			21/PR-Š-Ž15/PP- SA-2.05
			1
			1