

STATYTOJAS	I. L. tvirtinuparašas	
PROJEKTUOTOJAS	R. Spelskio projektavimo įmonė Įmonės kodas 122142512 tel.: 868252620 direktorius Rapolas Spelskis	
STATINIO PROJEKTO PAVADINIMAS	Gyvenamosios paskirties (vieno buto) pastato (6.1.), Vilniaus r. sav., Riešės sen., Pikeliškių k., Saulėtekio g. 10 (skl. kad. Nr.4170/0200:348) statybos projektas	
BYLOS (SEGTUVO) ŽYMUO	VGN1219-PP-BD-01.01 RS 1219	
STATINIO PROJEKTO ETAPAS	Projektiniai pasiūlymai (PP)	
STATINIO PASKIRTIS	Gyvenamoji (vieno buto-6.1.)	
STATINIO KATEGORIJA	Neypatingas	
STATYBOS RŪŠIS	Nauja statyba	
PROJEKTO DALIS	BD (Bendroji)	
BYLOS (SEGTUVO) LAIDOS ŽYMUO	0	
BYLOS (SEGTUVO) IŠLEIDIMO DATA	2021	
PAREIGOS	Vardas, pavardė, atestatas	Parašas / Antspaudas
PROJEKTO VADOVAS PROJEKTO BD DALIES VADOVAS	Rapolas Spelskis atestatas A 832	

Architektūros ir teritorijos
planavimo skyriaus
vedėjo pavaduotoja
Audronė Ercmonaitė

PRITARTA

Vilniaus rajono savivaldybės administracijos
Architektūros ir teritorijų planavimo skyrius

PROJEKTINIŲ PASIŪLYMŲ RENGIMO UŽDUOTIS

2021-09-24

(prašymo data)

Vilnius

1. Informacija apie sumanytą projektuoti statinį: Gyvenamosios paskirties (vieno buto) pastato (6.1.), Vilniaus r. sav., Riešės sen., Pikeliškių k., Saulėtekio g. 10 (skl. kad. Nr.4170/0200:348), statybos projektas. (pavadinimas, statybos rūšis, statinio kategorija, pagrindinė statinio naudojimo paskirtis)
2. Žemės sklypo, statinio (techniniai ir paskirties) rodikliai: žemės sklypo paskirtis-kita; naudojimo būdas-vienbučių ir dvibučių gyvenamųjų pastatų; numatomas užstatymo intensyvumas-iki 0,1; tankis-iki 15%; aukštų sk.-1; aukštis nuo žemės-iki 7m, bendras plotas-iki 150m².
3. Projektinių pasiūlymų paskirtis: pateikti numatyto projektuoti pastato architektūrinius ir techninius sprendinius, informuoti visuomenę apie svarbaus statinio numatomą projektavimą.
4. Projektinių pasiūlymų sudėtis: aiškinamasis raštas, grafinė dalis: žemės sklypo su gretima urbanistine aplinka planas, pastato aukšto planas, pjūvis, fasadai.
5. Statytojo pateikiami dokumentai ir duomenys: sklypo NTR išrašas, sklypo planas, bendraturčių įgaliojimas, įgaliojimas projekto vadovui.
6. Projektinių pasiūlymų vaizdinė informacija: numatoma pateikti, kai bus parengti projektiniai pasiūlymai pagal patvirtintą užduotį.
7. Kiti

Statytojas (užsakovas): I L
(fizinis arba juridinis asmuo)

(parašas)

Projektinių pasiūlymų rengėjas: Rapolas Spelskis (A 832), projekto vadovas, RS PĮ
(projektavimo organizacija, projekto vadovas)

(parašas)



PROJEKTINIAI PASIŪLYMAI AIŠKINAMASIS RAŠTAS

PROJEKTAS: Gyvenamosios paskirties (vieno buto) pastato (6.1.), Vilniaus r. sav., Riešės sen., Pikeliškių k., Saulėtekio g. 10 (skl. kad. Nr.4170/0200:348), statybos projektas, nr. RS 1219.

STATINIO STATYBOS VIETA: Vilniaus r. sav., Riešės sen., Pikeliškių k., Saulėtekio g. 10

STATINIO PAGRINDINĖ NAUDOJIMO PASKIRTIS:
Gyvenamosios paskirties (vieno buto) pastatai (6.1.)

STATYBOS RŪŠIS: Nauja statyba

PROJEKTUOJAMŲ STATINIŲ SĄRAŠAS: Vienbutis gyvenamasis namas

AIŠKINAMASIS RAŠTAS:

Projektuojamas namas yra vieno aukšto, vieno tūrio, keturšlaičio stogo, mūrinių konstrukcijų. Pirmame aukšte projektuojamas bendras kambarys - svetainė, virtuvė, holas, sanmazgas ir gyv. patalpos. Fasadų apdaila: struktūrinio tinko apdaila. Stogo danga – profiliuota plastifikuota skarda.

GAMYBA, TECHNOLOGIJA: Gamyba nenumatoma.

NUOTEKŲ, ATLIEKŲ TVARKYMAS: Buitinės nuotekos ir vandentiekis pajungiami į individualius VN įrenginius. Atliekų tvarkymui rūšiavimui numatyti pastatomi konteineriai pagal nuomos sutartį su įmone, kuri užsiima atliekų išvežimu.

ENERGINIAI RODIKLIAI: Planuojama el. galia 12kW, Vandens suvartojimas ir nuotekos - 0,8 m³/d.; šildymas–šilumos siurbliu, energinis naudingumas-A++, akustinis komfortas-C.

RODIKLIAI:

Sklypo plotas-1800,00m², pastato bendras ir naudingas plotas-115,16m², tūris-610 m³, pastatas vieno aukšto, užstatymo plotas-198 m², pastato aukštis-6,03m. Užstatymo intensyvumas projektuojamas-6%; užstatymo tankumas projektuojamas -11% Atstumai iki sklypo ribų išlaikomi daugiau nei 3,0m . Projektuojamas aukštingumas-1a.

APRIBOJIMAI: numatomas pastatas nepatenka į melioracijos ir elektros tinklų apsaugos zonas; sklype registruoti servitutai (tarnaujantys); kitų apribojimų nėra.

STATYTOJAS: I L , pasirašo įgaliotas projekto vadovas Rapolas Spelskis



BENDRIEJI STATINIO RODIKLIAI

Objektas: Gyvenamosios paskirties (vieno buto) pastato (6.1.), Vilniaus r. sav., Riešės sen., Pikeliškių k., Saulėtekio g. 10 (skl. kad. Nr. 4170/0200:348), statybos projektas

Eil. Nr.	Pavadinimas	Mato vienetas	Kiekis	Pastabos
1	I. Sklypas			
1.1	sklypo plotas	m ²	1800	
1.2	sklypo užstatymo tankis	%	11	maks.leist.- 23.5%
1.3	sklypo užstatymo intensyvumas	%	6	maks. leist.- 40%
1.4	automobilių stovėjimo vietų skaičius	vnt.	2	
1.5	želdynai / sklypo plote	%	69	min. leist.- 25%
2	II. Gyvenamasis namas [6.1]			neypatingas
2.1	bendrasis plotas	m ²	115,16	
2.2	naudingas plotas	m ²	115,16	
2.3	pastato tūris	m ³	610	
2.4	aukštų skaičius	vnt.	1	
2.5	pastato aukštis	m	6,03	
2.6	energinio naudingumo klasė		A++	
2.7	akustinio komforto sąlygų klasė		C	
2.8	pastato atsparumas ugniai		II	
3	III. Inžineriniai tinklai			
3.1	Vandentiekis	∅ / m	32/ 12,0	I gr. nesudėtingas
3.2	Nuotekynė	∅ / m	110/ 10,0	I gr. nesudėtingas
4	IV. Kiti statiniai			
4.1	Nuotekų valykla Nr. 1	m ³ /d	0,8	II gr. nesudėtingas
4.2	Kiemo aikštelė	m ²	104	II gr. nesudėtingas

Projekto vadovas:

Rapolas Spelskis

NAGRINĒJAMAS
SKLYPAS

Saulētekis G.

8A

8

10

12

6

7

21

4

5

2

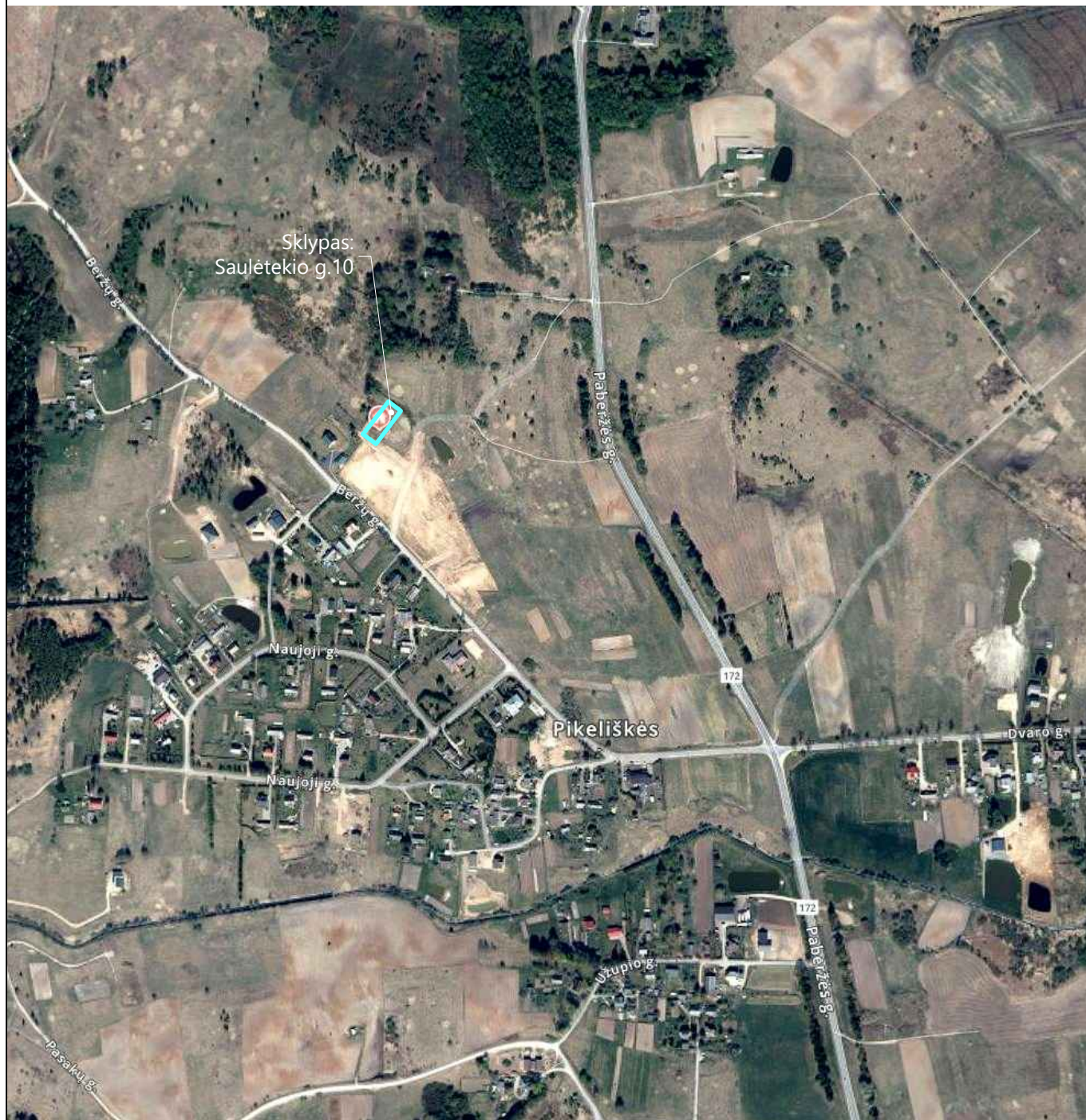



Įm.Kodas	RS PROJEKTAVIMO ĮMONĖ			GYVENAMOSIOS PASKIRTIES (VIENO BUTO) PASTATO (6.1.),	
122142512	Nr. 076419 reg. 1993.10.11 išd. 2005.09.02			VILNIAUS R. SAV., RIEŠĖS SEN., PIKELIŠKIŲ K., SAULĖTEKIO G. 10	
Atestatas	Draudimo liudijimas PR2200446			(SKL. KAD. NR. 4170/0200:348), STATYBOS PROJEKTAS	
A 832	P V	RAPOLAS SPELSKIS	2021 09	SITUACIJOS SCHEMA	Laida
A 832	PDV	RAPOLAS SPELSKIS	2021 09		0
Etapas	Statytojas / Užsakovas			RS 1219-PP-SP	Lapas
TP	I. L.				1

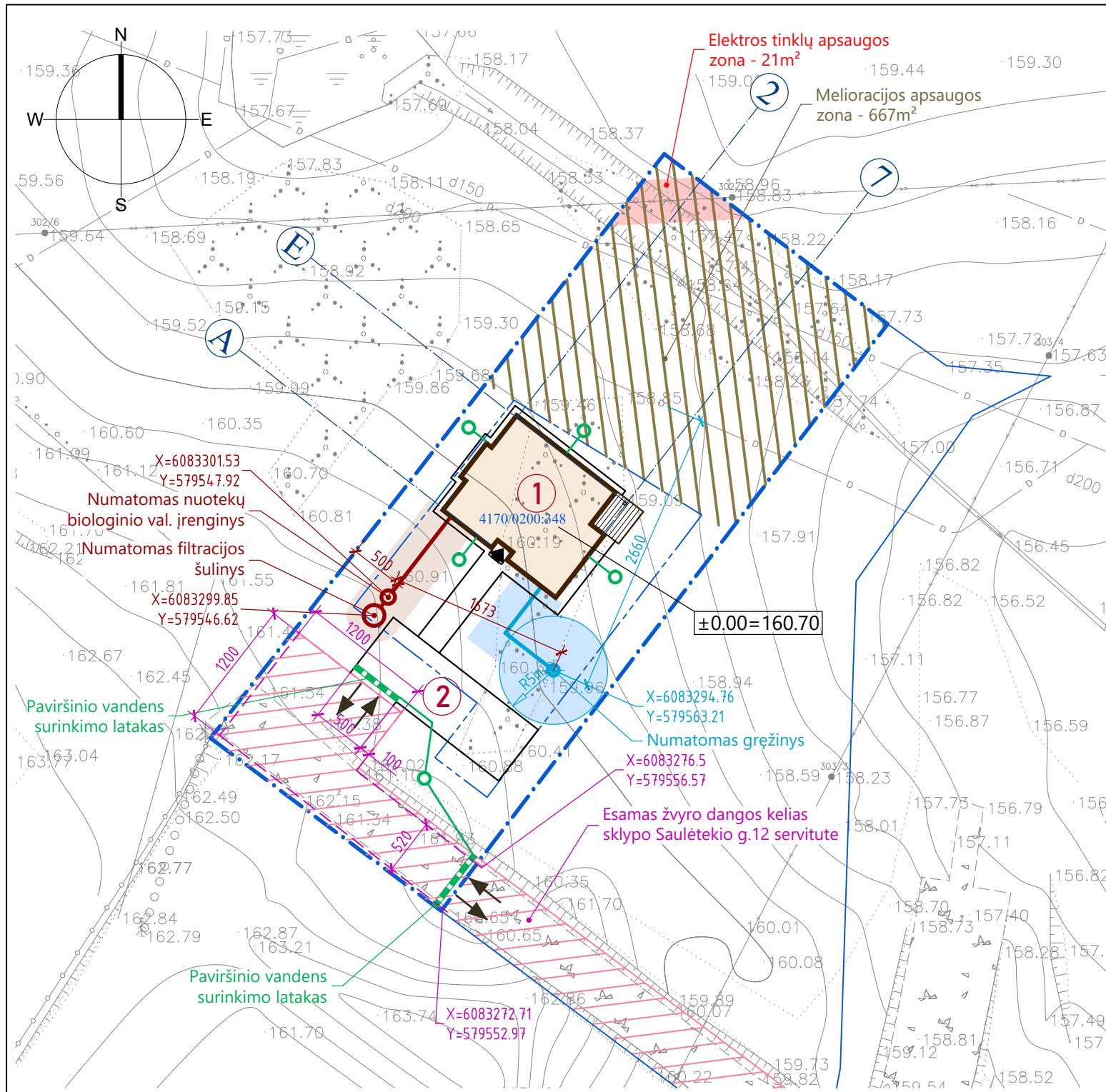

2021-09-24 15:29:03, ISO expand A3 (297.00 x 420.00 MM), 1:0.5





INŽ. TINKLŲ APSAUGOS ZONOS:

-  GRĘŽINIO VAZ (R=5m)
-  VANDENTIEKIO APSAUGOS ZONA (po 2.5m)
-  NUOTEKYNĖS APSAUGOS ZONA (po 2.5m)

- EKSPLIKACIJA:
- ① PROJEKTUOJAMAS VIENBUTIS GYV. NAMAS
 - ② KIEMO AIKŠTELĖ (104m²)

- SUTARTINIS ŽYMĖJIMAS
-  SKLYPO RIBOS
 -  PROJEKTUOJAMAS PASTATAS
 -  LAUKO TERASA

- SUTARTINIS ŽYMĖJIMAS:
-  PROJEKTUOJAMAS VANDENTIEKIO TINKLAS
 -  PROJEKTUOJAMAS BUITINĖS NUOTEKYNĖS TINKLAS
 -  PAVIRŠINIO VANDENS SURINKIMO DRENAŽO ŠULINĖLIAI

SITUACIJOS SCHEMA

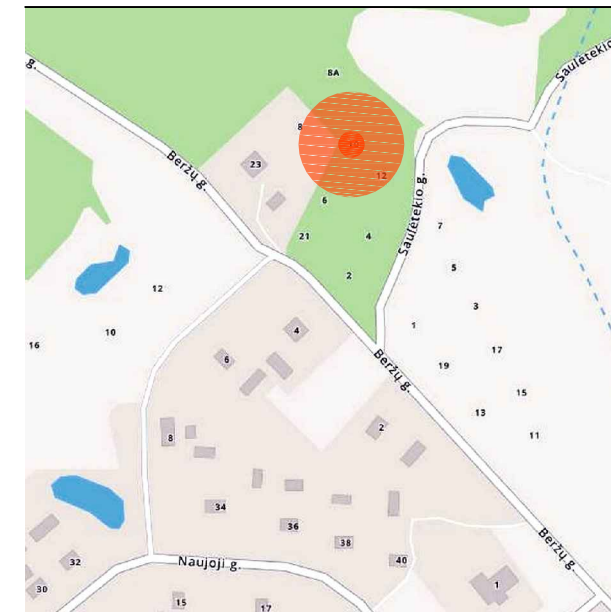

Stambaus mastelio topografinių planų derinimo su inžinerinius tinklus eksploatuojančiomis organizacijomis viešojoje elektroninėje paslaugoje (TOPD) topografinio plano teritorijai suteiktas unikalus numeris ir data	Data	Suteiktas unikalus Nr.
	2020-06-02	41:20:3070

[k.186461241; Vilnius, Kalvarijų g. 129-301, tel.:2779655, krianta@mail.lt					
 KRIANTA geodezija topografija projektavimas	Pareigos	Kv. paž. Nr.	Parasas	Vardas, pavardė	Data
	VADOVAS			Ksistof Taraskevič	
GEODEZININKAS		1GKV-597	Egidijus Gargasas		
	UŽSAKYMO NR. 177484				
OBJEKTAS	Topografinė nuotrauka M1:500				
	Beržų g., Pikeliškės, Riešės sen., Vilniaus r.sav.				
	Lapų skaičius	Lapo Nr.	Koordinacių sistema - LKS94		
	5	1	Aukščių sistema - LAS07		

±0.00=160.70

Įm.Kodas	RS PROJEKTAVIMO ĮMONĖ			GYVENAMOSIOS PASKIRTIES (VIENO BUTO) PASTATO (6.1.), VILNIAUS R. SAV., RIEŠĖS SEN., PIKELIŠKIŲ K., SAULĖTEKIO G. 10 (SKL. KAD. NR. 4170/0200:348), STATYBOS PROJEKTAS		
122142512	Nr. 076419 reg. 1993.10.11 išd. 2005.09.02 Draudimo liudijimas PR2200446					
Atestatas	A 832	P V	RAPOLAS SPELSKIS	2021 09	SUVESTINIS INŽ. TINKLŲ PLANAS M1:500 Laida	
	A 832	PDV	RAPOLAS SPELSKIS	2021 09	0	
Etapas	Statytojas / Užsakovas			Lapas		
TP	I. L.			RS 1219-PP-SP		
				2		

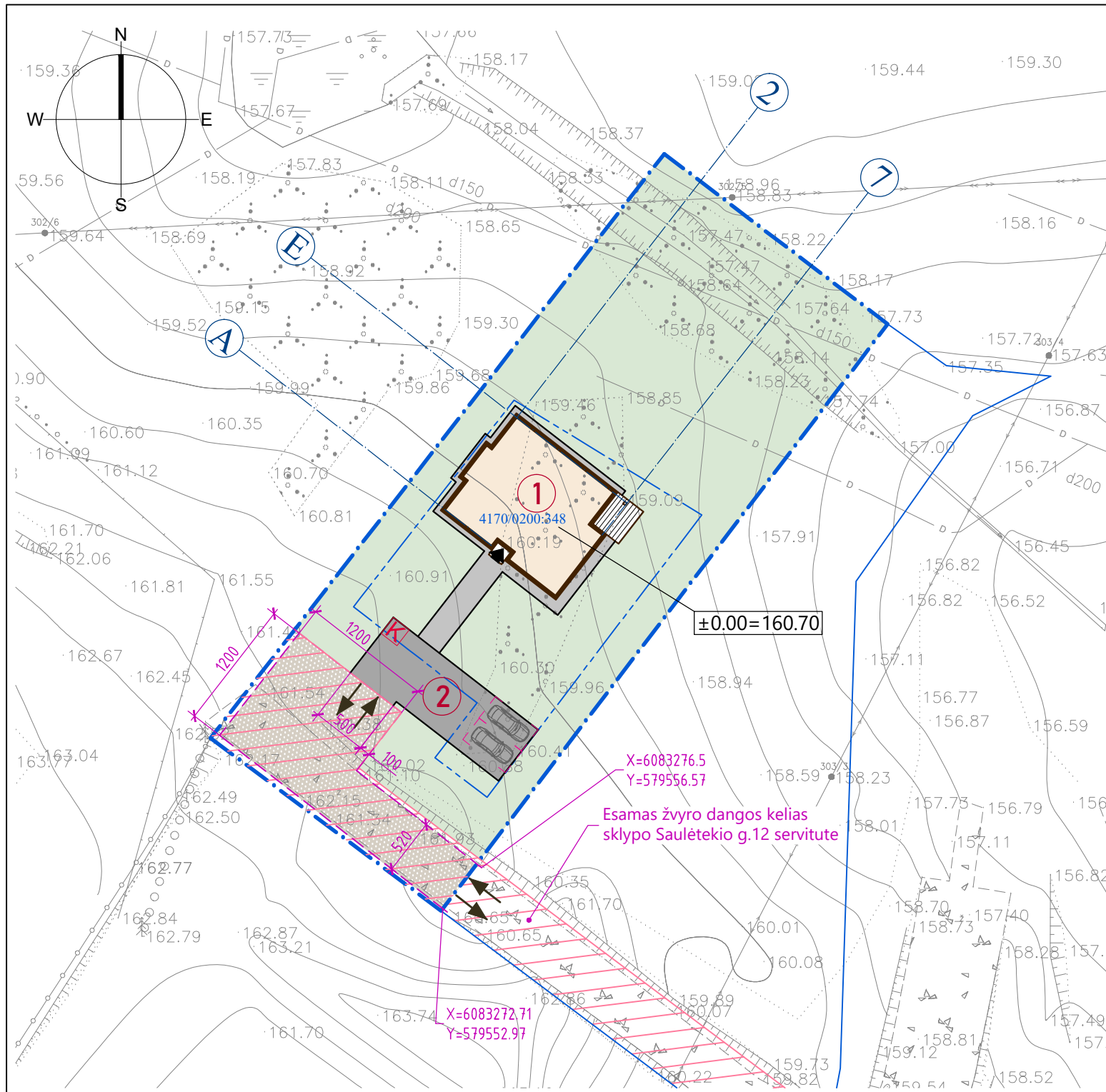

- EKSPLIKACIJA:**
- ① PROJEKTUOJAMAS VIENBUTIS GYV. NAMAS
 - ② KIEMO AIKŠTELĖ (104m²)
- SUTARTINIS ŽYMĖJIMAS**
- SKLYPO RIBOS
 - PROJEKTUOJAMAS PASTATAS
 - LAUKO TERASA
 - VEJA
 - BETONINIŲ TRINKELIŲ DANGA
 - ŽVYRO DANGA
 - BUITINIŲ ATLIEKŲ RŪŠIAVIMO KONTEINERIŲ VIETA
 - AUTOMOBILIO PARKAVIMO VIETA (2.5x5.0m)

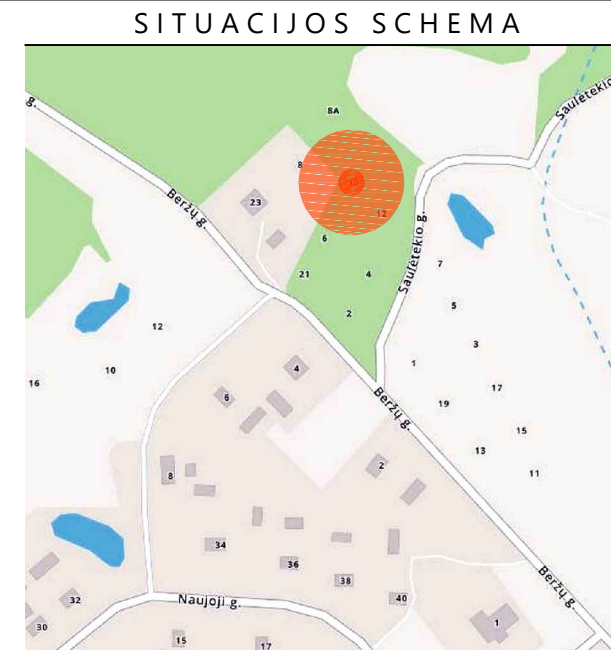

Dangų kiekiai (sklype):

Žymėjimas	Dangos pavadinimas	Mato vnt.	Kiekis
	Bet. trinkelės h=8cm	m ²	104
	Bet. trinkelės h=6cm	m ²	55
	Veja, augalinis gruntas - 10cm	m ²	1235

Stambaus mastelio topografinių planų derinimo su inžinerinius tinklus eksploatuojančiomis organizacijomis viešojoje elektroninėje paslaugoje (TOPD) topografinio plano teritorijai suteiktas unikalus numeris ir data	Data	Suteiktas unikalus Nr.
	2020-06-02	41:20:3070

Į.k.186461241; Vilnius, Kalvarijų g. 129-301, tel.:2779655, krianta@mail.lt

Pareigos	Kv. paž. Nr.	Parasas	Vardas, pavardė	Data
VADOVAS			Ksistof Taraskevič	
GEODEZININKAS	1GKV-597		Egidijus Gargasas	

UŽSAKYMO NR. 177484

OBJEKTAS: Topografinė nuotrauka M1:500
Beržų g., Pikeliškės, Riešės sen., Vilniaus r.sav.

Lapų skaičius	Lapo Nr.	Koordinacių sistema - LKS94
5	1	Aukščių sistema - LAS07

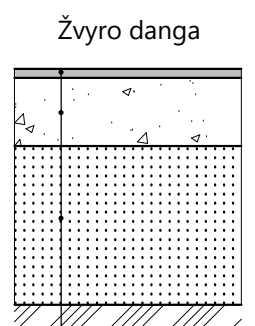
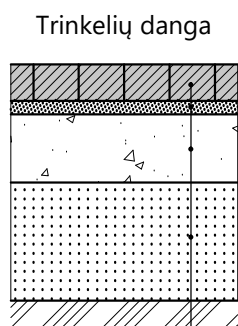

Trinkelių danga	Žvyro danga
betono trinkelės - 8cm	paviršiaus apdaras
pasluoksnis - 3cm	žvyro skaldos sl. - 15cm (E _{v2} =120MPa)
žvyro skaldos sl. - 20cm (E _{v2} =120MPa)	apsauginis šalčiui atsparus sl. - 35cm
apsauginis šalčiui atsparus sl. - 40cm	sutankintas esamas gruntas (E _{v2} =45MPa)
sutankintas esamas gruntas (E _{v2} =45MPa)	

±0.00=160.70

Įm.Kodas	RS PROJEKTAVIMO ĮMONĖ			GYVENAMOSIOS PASKIRTIES (VIENO BUTO) PASTATO (6.1.), VILNIAUS R. SAV., RIEŠĖS SEN., PIKELIŠKIŲ K., SAULĖTEKIO G. 10 (SKL. KAD. NR. 4170/0200:348), STATYBOS PROJEKTAS		
122142512	Nr. 076419 reg. 1993.10.11 išd. 2005.09.02 Draudimo liudijimas PR2200446					
Atestatas	A 832	P V	RAPOLAS SPELSKIS	2021 09	SKLYPO SUTVARKYMO PLANAS M1:500 Laida	
	A 832	PDV	RAPOLAS SPELSKIS	2021 09	0	
Etapas	Statytojas / Užsakovas I. L.				Lapas	
TP	RS 1219-PP-SP				3	

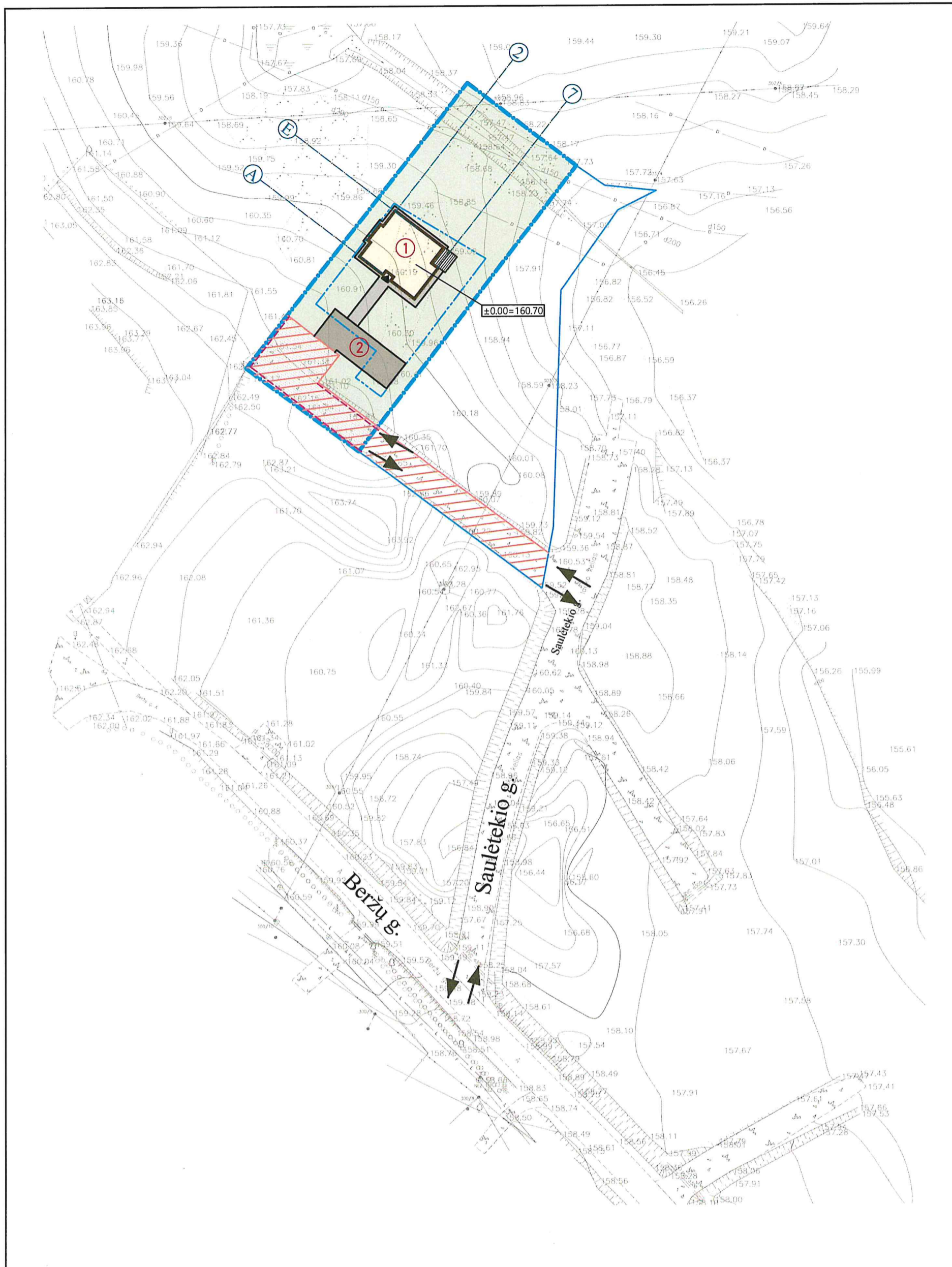

±0.00=160.70

Įm.Kodas	RS PROJEKTAVIMO ĮMONĖ			GYVENAMOSIOS PASKIRTIES (VIENO BUTO) PASTATO (6.1.),	
122142512	Nr. 076419 reg. 1993.10.11 išd. 2005.09.02			VILNIAUS R. SAV., RIEŠĖS SEN., PIKELIŠKIŲ K., SAULĖTEKIO G. 10	
Atestatas	Draudimo liudijimas PR2200446			(SKL. KAD. NR. 4170/0200:348), STATYBOS PROJEKTAS	
A 832	PV	RAPOLAS SPELSKIS	2021 09	PRIVAŽIAVIMO PRIE SKLYPO SCHEMA	Laida
A 832	PDV	RAPOLAS SPELSKIS	2021 09		0
Etapas	Statytojas / Užsakovas			RS 1219-TP-SP	Lapas
TP	I. L.				6

2021-09-22 10:41:21, ISO expand A3 (297.00 x 420.00 MM), 1:0.5

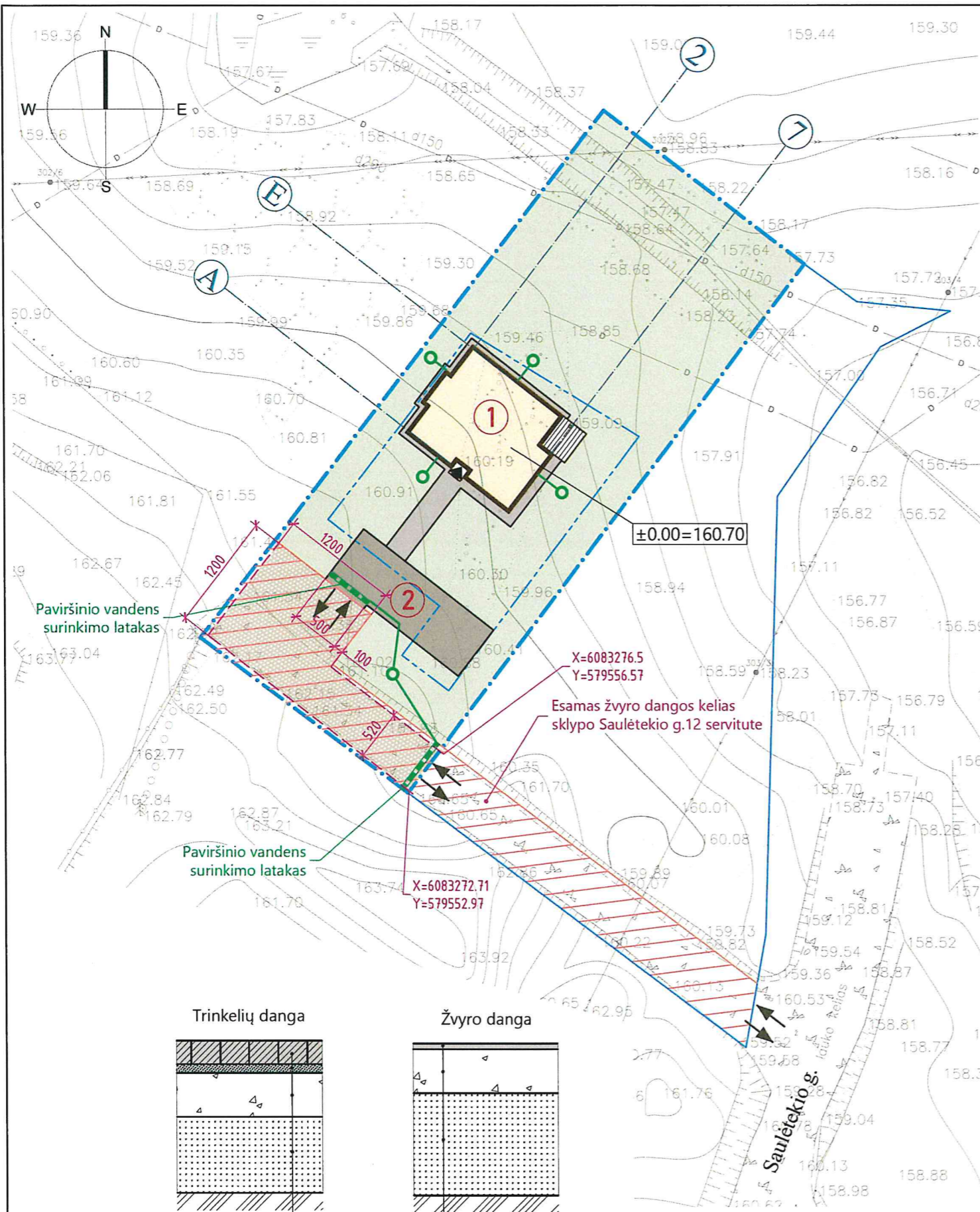

- EKSPLIKACIJA:**
- ① PROJEKTUOJAMAS VIENBUTIS GYV. NAMAS
 - ② KIEMO AIKŠTELĖ (104m²)

- SUTARTINIS ŽYMĖJIMAS**
- SKLYPO RIBOS
 - PROJEKTUOJAMAS PASTATAS
 - LAUKO TERASA
 - VEJA
 - BETONINIŲ TRINKELIŲ DANGA
 - ŽVYRO DANGA



PASTABOS:

1. Nuovaža suprojektuota sutinkamai su Prisijungimo prie susisiekimo komunikacijų sąlygomis Nr.SKPS-1829/21, 2021-09-02.
2. Visas paviršinis vanduo surenkamas sklypo ribose pvc dn100 vamzdžiais į drenažo šulinėlius. Nuovažoje įrengiamas vandens surinkimo latakas su grotelėmis, sifonu-lapų gaudykle, vertikaliu pvc vamzdžiu dn100.

Stambaus mastelio topografinių planų derinimo su inžinerinius tinklus eksploatuojančiomis organizacijomis viešojoje elektroninėje paslaugoje (TOPD) topografinio plano teritorijai suteiktas unikalus numeris ir data	Data	Suteiktas unikalus Nr.
	2020-06-02	41:20:3070

[k.186461241; Vilnius, Kalvarijų g. 129-301, tel.:2779655, krianta@mail.lt]				
Pareigos	Kv. paž. Nr.	Parasas	Vardas, pavardė	Data
VADOVAS			Ksistof Taraškevič	
GEODEZININKAS	16KV-597		Egidijus Gargasas	
UŽSAKYO NR. 177484				
OBJEKTAS	Topografinė nuotrauka M1:500			
	Beržų g., Pikeliškės, Riešės sen., Vilniaus r.sav.			
	Lapų skaičius	Lapo Nr.	Koordinacių sistema – LKS94	
	5	1	Aukščių sistema – LAS07	

PERŽŪŲ KETA
VR54
 Statybos skyriaus
 vyr. specialistė
Akvilė Savickaitė
 2021-09-22
 Nr. 2021-N654
[Signature]

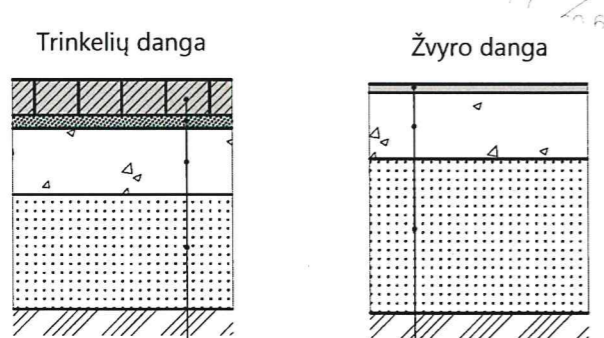

betono trinkelės - 8cm	paviršiaus apdaras
pasluoksnis - 3cm	žvyro skaldos sl. - 15cm (E _{v2} =120MPa)
žvyro skaldos sl. - 20cm (E _{v2} =120MPa)	apsauginis šalčiui atsparus sl. - 35cm
apsauginis šalčiui atsparus sl. - 40cm	sutankintas esamas gruntas (E _{v2} =45MPa)
sutankintas esamas gruntas (E _{v2} =45MPa)	

Įm.Kodas	RS PROJEKTAVIMO ĮMONĖ			GYVENAMOSIOS PASKIRTIES (VIENO BUTO) PASTATO (6.1.),	
122142512	Nr. 076419 reg. 1993.10.11 išd. 2005.09.02			VILNIAUS R. SAV., RIEŠĖS SEN., PIKELIŠKIŲ K., SAULĖTEKIO G. 10	
Atestatas	Draudimo liudijimas PR2200446			(SKL. KAD. NR. 4170/0200:348), STATYBOS PROJEKTAS	
A 832	P V	RAPOLAS SPELSKIS	2021 09	NUOVAŽA Į SKLYPĄ	M1:500
A 832	PDV	RAPOLAS SPELSKIS	2021 09		Laida
Etapas	Statytojas / Užsakovas				0
TP	I. L.			RS 1219-TP-SP	Lapas
					5

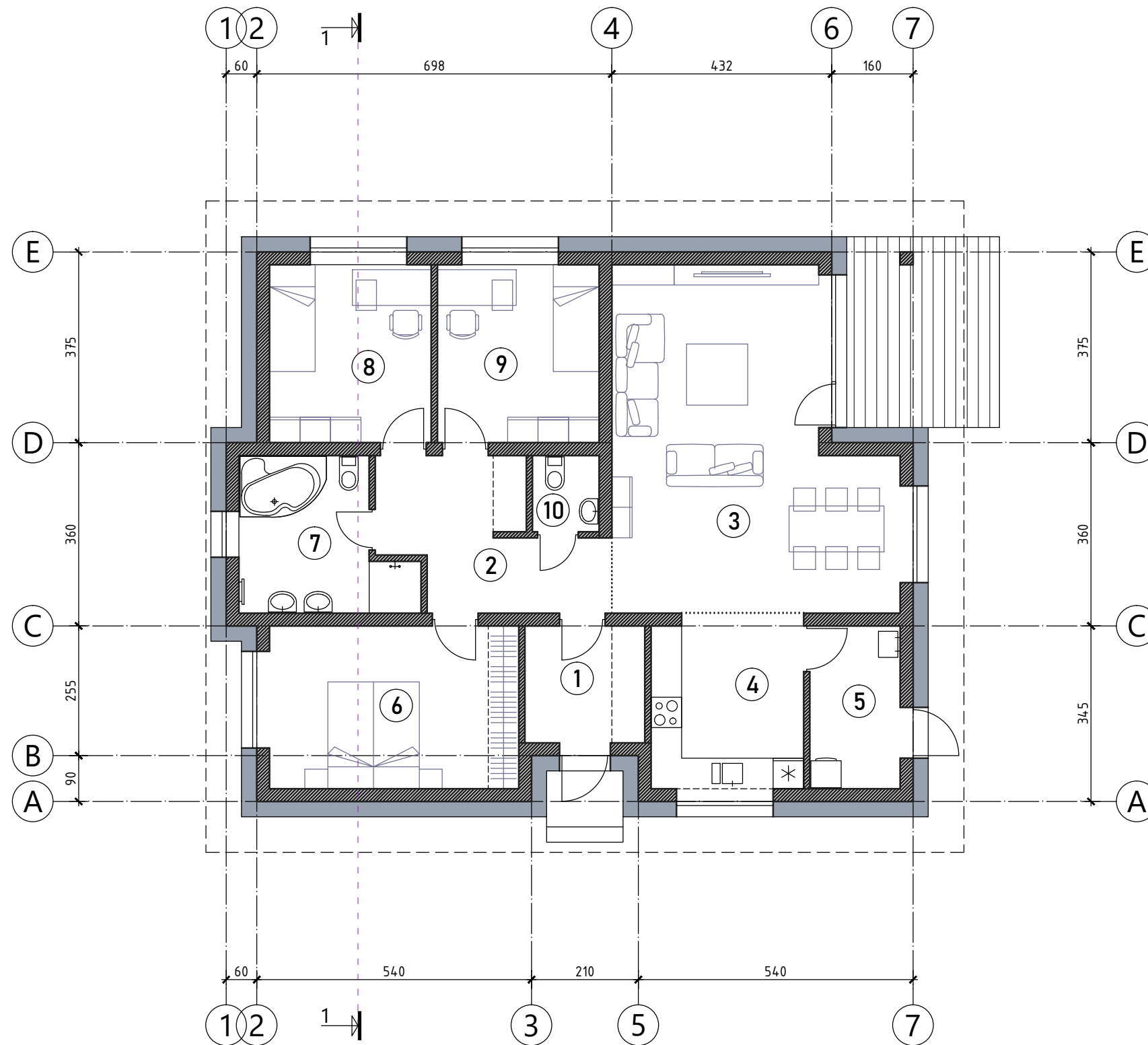





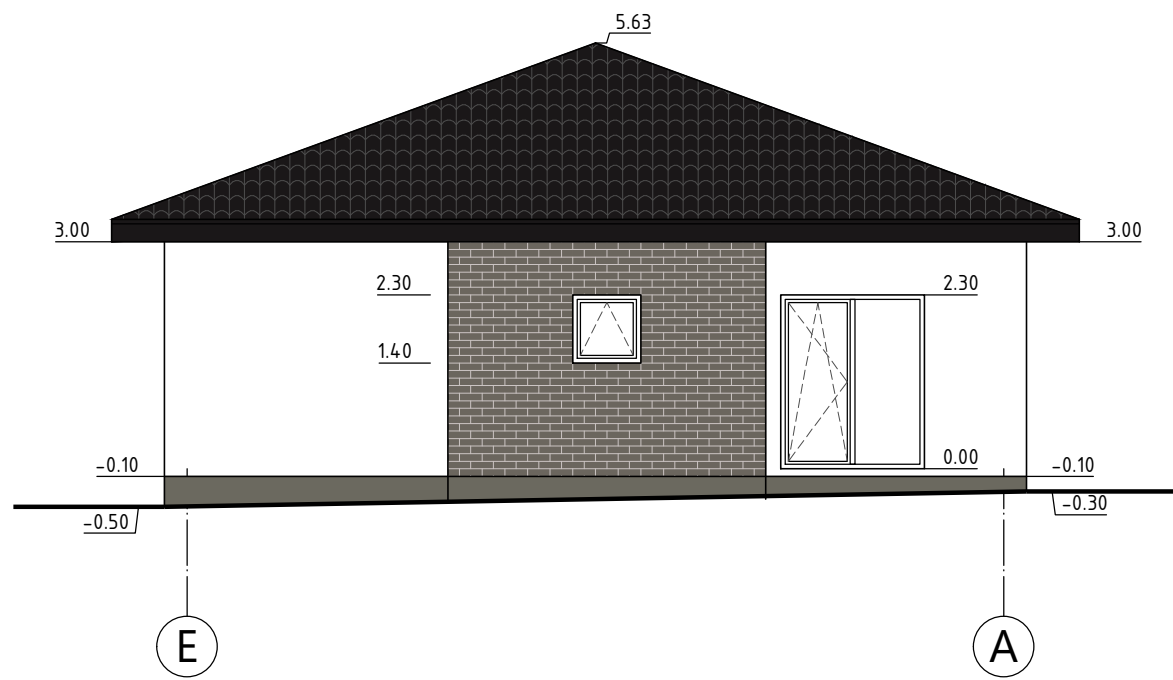
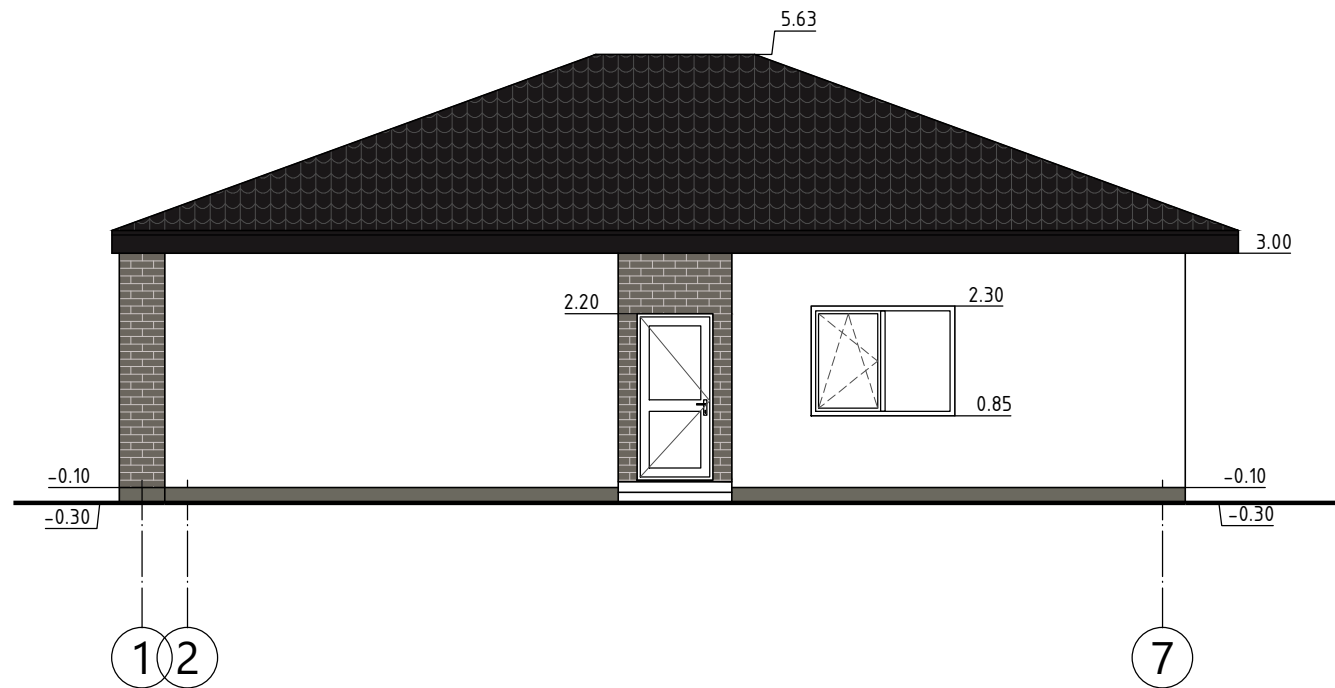

PATALPŲ EKSPLIKACIJA		m²
1	TAMBŪRAS	5.42
2	KORIDORIUS	10.45
3	SVETAINĖ - VALGOMASIS	34.06
4	VIRTUVĖ	10.20
5	SKALBYKLA - TECHNINĖ PATALPA	5.69
6	MIEGAMASIS	16.15
7	SAN. AMZGAS	8.97
8	KAMBARYS	11.13
9	KAMBARYS	11.13
10	SAN. MAZGAS	1.96
		115.16

- SUTARTINIAI ŽENKLAI:
- KERAMINIŲ BLOKŲ SIENOS (storis 25cm)
 - KERAMINIŲ BLOKELIŲ PERTVAROS (storis 12cm)
 - APŠILTINIMO SLUOKSNIS SU FASADO APDAILA

±0.00=160.70

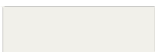
Įm.Kodas	RS PROJEKTAVIMO ĮMONĖ			GYVENAMOSIOS PASKIRTIES (VIENO BUTO) PASTATO (6.1.),		
122142512	Nr. 076419 reg. 1993.10.11 išd. 2005.09.02			VILNIAUS R. SAV., RIEŠĖS SEN., PIKELIŠKIŲ K., SAULĖTEKIO G. 10		
Atestatas	Draudimo liudijimas PR2200446			(SKL. KAD. NR. 4170/0200:348), STATYBOS PROJEKTAS		
A 832	P V	RAPOLAS SPELSKIS	2021 09	AUKŠTO PLANAS		M1:100
A 832	PDV	RAPOLAS SPELSKIS	2021 09			Laida
Etapas	Statytojas / Užsakovas			RS 1219-PP-SA		Lapas
TP	I. L.					1



- SUTARTINIAI ŽENKLAI:
-  STOGO DANGA: PROFILIUOTA SKARDA "Ruukki Monterrey" SPALVA - RR33 (JUODA), RAL8022
 -  DAŽYTAS FASADINIS TINKAS SPALVA - RAL9016
 -  KERAMINIŲ PLYTELIŲ APDAILA
 -  DAŽYTAS COKOLINIS TINKAS SPALVA - RAL7039
 -  LANGŲ RĖMAI, DURYS, SPALVA - RAL7015

±0.00=160.70

Įm.Kodas	RS PROJEKTAVIMO ĮMONĖ			GYVENAMOSIOS PASKIRTIES (VIENO BUTO) PASTATO (6.1.),	
122142512	Nr. 076419 reg. 1993.10.11 išd. 2005.09.02			VILNIAUS R. SAV., RIEŠĖS SEN., PIKELIŠKIŲ K., SAULĖTEKIO G. 10	
Atestatas	Draudimo liudijimas PR2200446			(SKL. KAD. NR. 4170/0200:348), STATYBOS PROJEKTAS	
A 832	P V	RAPOLAS SPELSKIS	2021 09	FASADAI	M1:100 Laida
A 832	PDV	RAPOLAS SPELSKIS	2021 09		0
Etapas	Statytojas / Užsakovas			RS 1219-PP-SA	
TP	I. L.			Lapas	
				0	

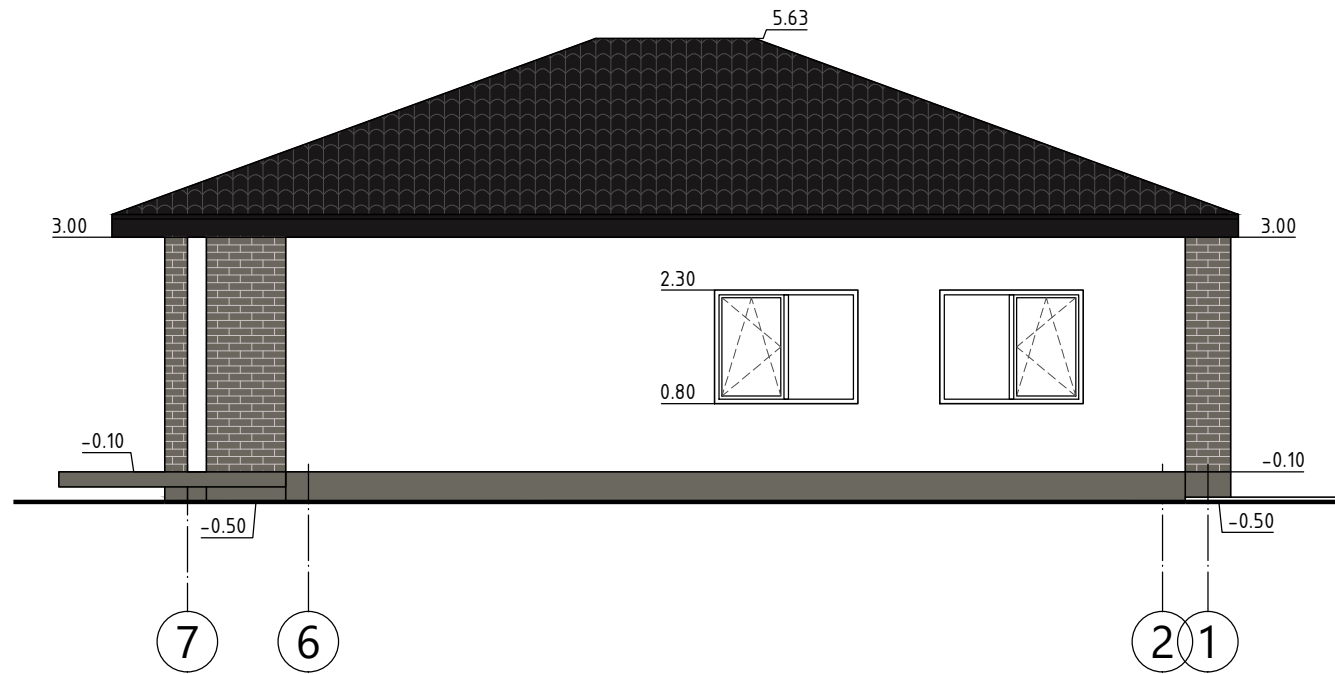
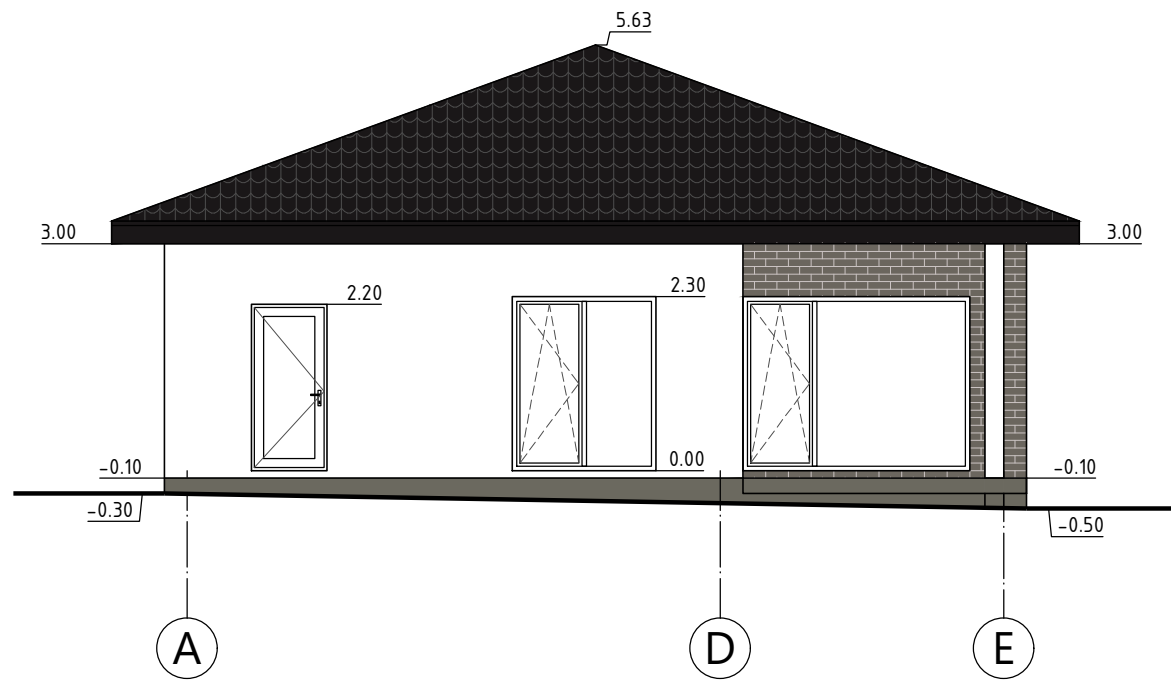

SUTARTINIAI ŽENKLAI:

- STOGO DANGA: PROFILIUOTA SKARDA "Ruukki Monterrey"
SPALVA - RR33 (JUODA), RAL8022
- DAŽYTAS FASADINIS TINKAS
SPALVA - RAL9016
- KERAMINIŲ PLYTELIŲ APDAILA
- DAŽYTAS COKOLINIS TINKAS
SPALVA - RAL7039
- LANGŲ RĖMAI, DURYS, SPALVA - RAL7015

±0.00= 160.70

Įm.Kodas	RS PROJEKTAVIMO ĮMONĖ			GYVENAMOSIOS PASKIRTIES (VIENO BUTO) PASTATO (6.1.),	
122142512	Nr. 076419 reg. 1993.10.11 išd. 2005.09.02			VILNIAUS R. SAV., RIEŠĖS SEN., PIKELIŠKIŲ K., SAULĖTEKIO G. 10	
Atestatas	Draudimo liudijimas PR2200446			(SKL. KAD. NR. 4170/0200:348), STATYBOS PROJEKTAS	
A 832	P V	RAPOLAS SPELSKIS	2021 09	FASADAI	M1:100 Laida
A 832	PDV	RAPOLAS SPELSKIS	2021 09		0
Etapas	Statytojas / Užsakovas			RS 1219-PP-SA	
TP	I. L.				
					0

2021-09-24 12:41:10, ISO expand A3 (297.00 x 420.00 MM), 1:10

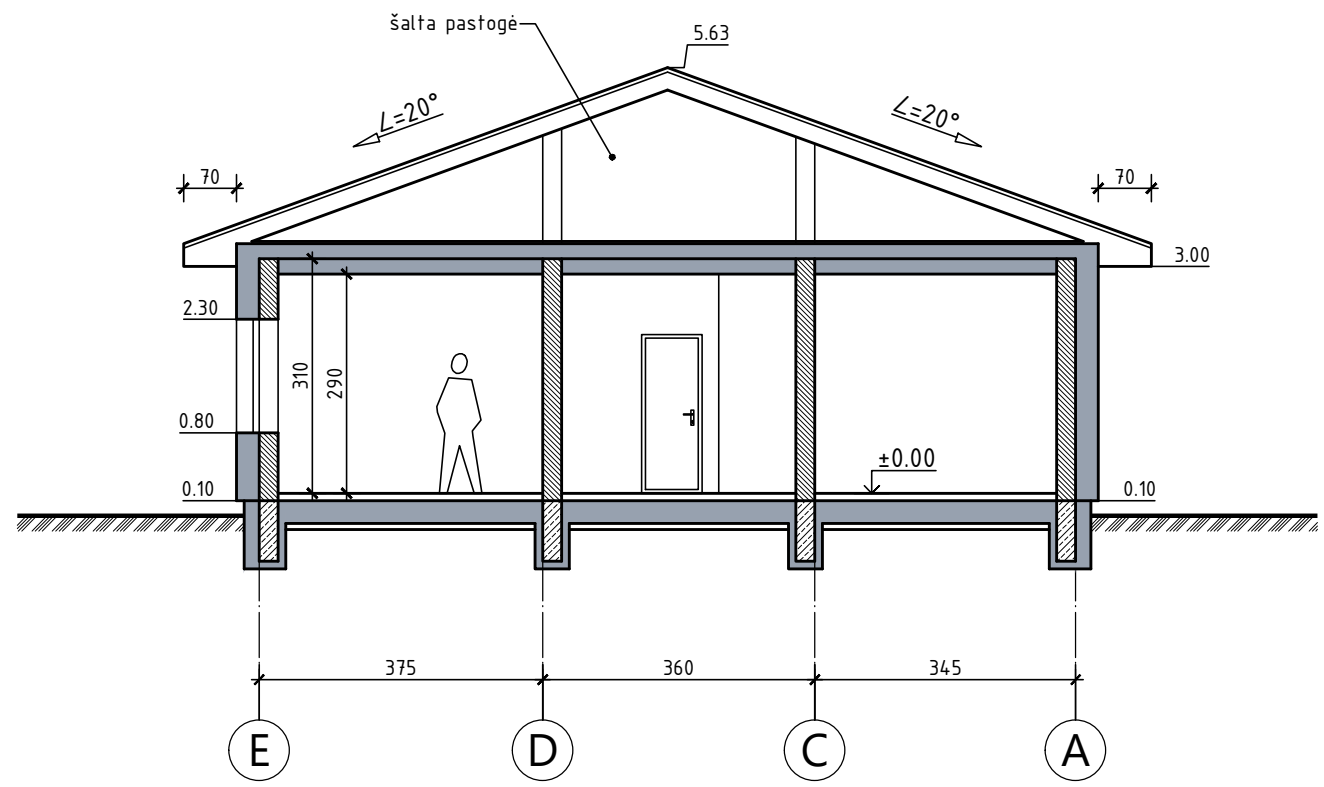

pjūvis 1-1

±0.00= 160.70

Įm.Kodas	RS PROJEKTAVIMO ĮMONĖ			GYVENAMOSIOS PASKIRTIES (VIENO BUTO) PASTATO (6.1.),	
122142512	Nr. 076419 reg. 1993.10.11 išd. 2005.09.02			VILNIAUS R. SAV., RIEŠĖS SEN., PIKELIŠKIŲ K., SAULĖTEKIO G. 10	
Atestatas	Draudimo liudijimas PR2200446			(SKL. KAD. NR. 4170/0200:348), STATYBOS PROJEKTAS	
A 832	P V	RAPOLAS SPELSKIS	2021 09	PJŪVIS 1-1	M1:100
A 832	PDV	RAPOLAS SPELSKIS	2021 09		Laida
					0
Etapas	Statytojas / Užsakovas			RS 1219-PP-SA	
TP	I. L.			Lapas	
				0	



Pastaba: Gretimi sklypai neužstatyti

Įm. Kodas	RS PROJEKTAVIMO ĮMONĖ			GYVENAMOSIOS PASKIRTIES (VIENO BUTO) PASTATO (6.1.),	
122142512	Nr. 076419 reg. 1993.10.11 išd. 2005.09.02			VILNIAUS R. SAV., RIEŠĖS SEN., PIKELIŠKIŲ K., SAULĖTEKIO G. 10	
Atestatas	Draudimo liudijimas PR2200446			(SKL. KAD. NR. 4170/0200:348), STATYBOS PROJEKTAS	
A 832	P V	RAPOLAS SPELSKIS	2021 09	Vizualizacija 1	Laida
A 832	PDV	RAPOLAS SPELSKIS	2021 09		0
Etapas	Statytojas / Užsakovas			RS 1219-PP-SA	Lapas
TP	I. L.				



Pastaba: Gretimi sklypai neužstatyti

Įm.Kodas	RS PROJEKTAVIMO ĮMONĖ			GYVENAMOSIOS PASKIRTIES (VIENO BUTO) PASTATO (6.1.),	
122142512	Nr. 076419 reg. 1993.10.11 išd. 2005.09.02			VILNIAUS R. SAV., RIEŠĖS SEN., PIKELIŠKIŲ K., SAULĖTEKIO G. 10	
Atestatas	Draudimo liudijimas PR2200446			(SKL. KAD. NR. 4170/0200:348), STATYBOS PROJEKTAS	
A 832	P V	RAPOLAS SPELSKIS	2021 09	Vizualizacija 2	Laida
A 832	PDV	RAPOLAS SPELSKIS	2021 09		0
Etapas	Statytojas / Užsakovas			RS 1219-PP-SA	Lapas
TP	I. L.				



Pastaba: Gretimi sklypai neužstatyti

Įm.Kodas	RS PROJEKTAVIMO ĮMONĖ			GYVENAMOSIOS PASKIRTIES (VIENO BUTO) PASTATO (6.1.),	
122142512	Nr. 076419 reg. 1993.10.11 išd. 2005.09.02			VILNIAUS R. SAV., RIEŠĖS SEN., PIKELIŠKIŲ K., SAULĖTEKIO G. 10	
Atestatas	Draudimo liudijimas PR2200446			(SKL. KAD. NR. 4170/0200:348), STATYBOS PROJEKTAS	
A 832	P V	RAPOLAS SPELSKIS	2021 09	Vizualizacija 3	Laida
A 832	PDV	RAPOLAS SPELSKIS	2021 09		0
Etapas	Statytojas / Užsakovas			RS 1219-PP-SA	Lapas
TP	I. L.				