

# Fasado projektai

Įm.k. - 303139855, Adresas – Moletūno g. 15, Ažubalių k., Luokesos sen., LT-33103 Molėtų r. sav.,  
A.s. LT324010051001762116, AB DNB bankas,  
Mob.tel. – 868637309, el.paštas - [fasadoprojektai@gmail.com](mailto:fasadoprojektai@gmail.com)

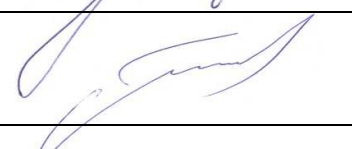

<i>Objektas</i>	<b>GYVENAMOSIOS PASKIRTIES VIENO BUTO (6.1.) NAMO</b> Molėtų r. sav., Dubingių sen., Kliukų k., Gervių g.19 <b>STATYBOS PROJEKTAS</b>	
<i>Statybos vieta</i>	Molėtų r. sav., Dubingių sen., Kliukų k., Gervių g.19	
<i>Pastato kategorija</i>	II gr. nesudėtingi statiniai	
<i>Statinio statybos rūšis</i>	Nauja statyba	
<i>Stadija</i>	<b>Techninis darbo projektas</b>	
<i>Sudėtis</i>	Projektiniai pasiūlymai	
<i>Užsakovas</i>	V. A.	
<i>Direktorius</i>	Dalia Narušienė	
<i>Projekto vadovas</i>	Rimantas Narušis Atestatas Nr. A1036	
<i>Statybos vykdymas</i>	Ūkio būdu	

Molėtai 2021

# Fasado projektai

Įm.k. - 303139855, Adresas – Moletūno g. 15, Ažubalių k., Luokesos sen., LT-33103 Molėtų r. sav.,  
A.s. LT324010051001762116, AB DNB bankas,  
Mob.tel. – 868637309, faksas – 838352363, el.paštas - [fasadoprojektai@gmail.com](mailto:fasadoprojektai@gmail.com)

## PROJEKTINIŲ PASIŪLYMŲ AIŠKINAMASIS RAŠTAS

<b>Bendrieji duomenys</b>	
Objekto pavadinimas	<i>Gyvenamosios paskirties vieno buto gyvenamojo namo supaprastintas statybos projektas</i>
Statybos vieta (adresas)	<i>Gervių g.19, Kliukų k., Dubingių sen., Molėtų r. sav.</i>
Statybos rūšis	<i>Nauja statyba</i>
Statinio pagrindinė naudojimo paskirtis	<i>6.1. Gyvenamosios paskirties(vieno buto) pastatai</i>
Statinio kategorija	<i>Neypatingas (nauja statyba),</i>
<b>Teritorijos duomenys</b>	
Sklypo vieta	<i>Gervių g.19, Kliukų k., Dubingių sen., Molėtų r. sav. Žemės skl. kad. Nr. 6210/0004:372 Bijutiškių k.v., Žemės skl. unik. Nr. 4400-4575-1491</i>
Gretimybės	<i>Žemės sklypas vakarine kraštine ribojasi su Stirnos ežeru, rytine - su vietinės reikšmės viešuoju keliu Du-04, kitomis - su privačiais žemės sklypais.</i>
Žemės nuosavybė	<i>V. A.</i>
Žemės sklypo naudojimo paskirtis, būdas	<i>Kita, vienbučių ir dvibučių gyvenamųjų pastatų teritorijos</i>
Sklypo plotas	<i>0,3364</i>
Esami statiniai	<i>nėra</i>
Pastatų nuosavybė	<i>nėra</i>
Apželdinimas	<i>nėra</i>

## ARCHITEKTŪRINIAI SPRENDINIAI.

Kitos paskirties (vienbučių ir dvibučių gyvenamųjų pastatų teritorijos) sklypas, kuriame projektuojamas gyvenamasis namas, randasi rytinėje Stirnos ežero pakrantėje, pietinėje Bijutiškių kaimo pusėje, Kliukų kaime. Sklypas turi ryškų nuolydį vakarų(ežero) kryptimi. Vieta gyvenamojo namo statybai yra parinkta sklypo centrinėje dalyje per 34m nuo ežero kranto, kur yra mažiausias sklypo nuolydžio kampas. Namui vieta yra parinkta vadovaujantis Molėtų rajono teritorijos bendrojo plano sprendiniais. Namas suprojektuotas gyvenamojoje zonoje (U-GG-F), savivaldybės bendrame plane numatytoje urbanizuoti teritorijoje kaime, tad jo statyba yra galima mažesniu nei 50m atstumu nuo Stirnos ež.apsauginės juostos.

Sklype yra suprojektuota statyti gyvenamosios paskirties vieno buto vieno aukšto medžio karkaso namą. Vienbutis gyvenamasis namas (Ilgr. nesudėtingas statinys) projektuojamas kaip pastatas, kur pastoviai bus šildoma 48,38m<sup>2</sup> (iki 50kv.m.) Dalis pastato bendro ploto bus nešildoma ir naudojama tik šiltojo sezono metu. Tai antras statytojo gyvenamasis būstas, kuris bus naudojamas nepastoviai.

Vienbučio gyvenamojo namo supaprastintas statybos projektas parengtas vieno aukšto be rūšio ir be mansardos gyvenamajam namui, kurio pamatai – gręžtiniai su monolitinio gelžbetonio rostverku, namo sienos – 340mm medžio karkasas apšiltintas 250mm termoizoliacine medžiaga, perdanga sutapatinta su dvišlaičiu 15<sup>0</sup> nuolydžio medžio konstrukcijų stogu, stogo danga – grafito spalvos "Classic" profilio skardos lakštai.

Numatomi projektuojamo pastato tech. rodikliai:

<u>bendras plotas apie</u>	<u>- 79,28 m<sup>2</sup></u>
<u>užstatymo plotas</u>	<u>- 158 m<sup>2</sup></u>
<u>pastato tūris</u>	<u>- 375 m<sup>3</sup></u>
<u>pastato aukštis</u>	<u>- 4,50 m</u>
<u>sklypo užstatymo intensyvumas</u>	<u>- 2,00 %</u>
<u>sklypo užstatymo tankumas</u>	<u>- 5.00 %</u>

Geriamu vandeniu gyvenamąjį namą numatoma aprūpinti iš numatomo įrengti gręžinio šulinio . Buitinės nuotekos iš gyvenamojo namo bus išleidžiamos į sertifikuotą vietinį nuotekų valymo įrenginį. Prisijungimui prie elektros tinklų (III elektros tiekimo patikimumo kategorijos vartotojui ) darbo projektą ruošia statytojas, pagal energijos tiekėjo išduotas technines sąlygas. Patalpų šildymas numatytas naudojant centrinio šildymo sistemą, kur šiluma bus gaminama naudojant aeroterminį šilumos siurbį.

Įvažiavimas į sklypą nuomatomas nuo rytinėje sklypo pusėje praeinančio vietinės reikšmės viešojo kelio Du-04. Sklypo ribose įvažiavimo kelias numatomas įrengti naudojant žvyro dangą, o kiemas ir automobilių statymo aikštelė numatoma iškloti betoninių trinkelių danga. Likusi sklypo dalis – natūrali veja, sodas.

PV

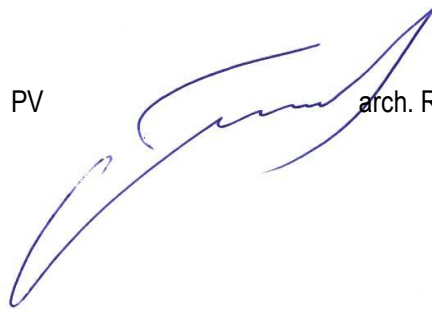

arch. Rimantas Narušis

GAUTA

2021-09-01 Nr. P8-283(3.17)

Dovilė Dimindavičiūtė  
Architektūros ir teritorijų  
planavimo sk. vyr. specialistė, *neatitiktas*  
*skyriaus vedėja* *DP*

Pritariu G. Putvinskas  
Molėtų rajono savivaldybės administracijos  
Architektūros ir teritorijų planavimo  
skyriaus vedėjas – vyr. architektas  
2021-09-02

PROJEKTINIŲ PASIŪLYMŲ RENGIMO UŽDUOTIS

2021-08-31

Molėtai

Statytojas (turintis statytojo teisę asmuo):

V.A.

(fizinio asmens vardas, pavardė, adresas, tel. Nr., el. pašto adresas; juridinio asmens pavadinimas, teisinė forma, juridinio asmens kodas, juridinio asmens adresas, tel. Nr., el. pašto adresas)

1. Informacija apie sumanytą projektuoti statinį:

Projekto pavadinimas	<i>Gyvenamosios paskirties vieno buto namo ir buitinių nuotekų valymo įrenginio Molėtų r.sav., Dubingių sen., Kliukų k., Gervių g.19 statybos projektas</i>
Statybos rūšis	<i>Nauja statyba</i>
Statinio kategorija	<i>Nesudėtingas</i>
Statybos (statinio) vieta (adresas): žemės sklypo (-u), adresas (-ai)	<i>Gervių g.19, Kliukų k., Dubingių sen., Molėtų r.sav.</i>
Žemės sklypo duomenys:	
kadastrinis (-iai) Nr.	<i>6210/0004:372</i>
unikalus (-ūs) Nr.	<i>4400-4575-1491</i>
plotas	<i>0,3364 ha</i>
paskirtis	<i>Kita, vienbučių ir dvibučių gyvenamųjų pastatų teritorijos</i>
Projektuojamo statinio (ių) rodikliai:	
Unikalus (-ūs) Nr.	<i>-</i>
Aukštų skaičius	<i>Vienas (be rūšio ir mansardos)</i>
Pastato aukštis	<i>Iki 5,0m</i>
Bendras plotas	<i>iki 80,00 kv.m.</i>
Sienos	<i>Medžio karkaso</i>
Stogas	<i>Dvišlaitis 15<sup>0</sup> nuolydžio dengtas profiliuota skarda</i>
Statinio pagrindinė naudojimo paskirtis	<i>Gyvenamoji</i>
Statinio būsima pagrindinė naudojimo paskirtis	
Gamybos, kitos planuojamos ūkinės veiklos, paslaugų apimtis, butų, vietų, lovų, aptarnaujamų žmonių skaičius;	
Projektuojami sklypo techniniai rodikliai:	
Užstatymo tankis	<i>5%</i>
Užstatymo intensyvumas	<i>2%</i>

2. Projektinių pasiūlymų paskirtis: projektuojamo statinio architektūros ir kitų pagrindinių sprendinių idėjai parinkti, specialiesiems reikalavimams parengti.

3. Projektiniai pasiūlymai:
- Bendroju atveju
  - Rekomendacinio pobūdžio
  - Rengti nebūtina
4. Projektinių pasiūlymų sudėtis:
- Aiškinamasis raštas
  - Žemės sklypo su gretima urbanistine aplinka planas (ant ne senesnio kaip 3 metų topografinio plano);
  - Pastato (-ų), jo dalies aukštų planų schemas;
  - Pastato (-ų) jo dalies charakteringų pjūvių schemas;
  - Pastato (-ų) fasadai jo dalių;
  - Projektinių pasiūlymų vaizdinė informacija (statinių su gretima urbanistine aplinka vizualizacija (pastatams privaloma) arba maketas);
    - Projektinių pasiūlymų kompiuterinė laikmena arba popierinis variantas.
5. Visuomenės informavimas apie numatomą statinio (-ių) projektavimą:
- Reikalingas
  - Nereikalingas
6. Statytojo pateikiami dokumentai:
- Nekilnojamo turto registro pažymėjimas(-ai) \_\_\_\_\_ 2 \_\_\_\_\_ lapas(-ai),
  - Sklypo planas \_\_\_\_\_ 2 \_\_\_\_\_ lapas(-ai),
  - Ištrauka iš pastato(-ų) kadastro duomenų bylos \_\_\_\_\_ lapas(-ai),
  - Bendraturčių sutikimas(-ai) \_\_\_\_\_ lapas(-ai),
  - Įgaliojimas \_\_\_\_\_ 1 \_\_\_\_\_ lapas(-ai).
  - Kiti dokumentai ir duomenys, atsižvelgiant į numatomo projektuoti statinio specifiką \_\_\_\_\_ 1 \_\_\_\_\_ lapas(-ai).
7. Kiti duomenys:
- 7.1. Projektinių pasiūlymų parengimo terminas: nuo 2021- 09 - iki 2021 - 09 - \_\_\_\_\_
- 7.2. Statytojui projektuotojas pateikia kompiuterinę laikmeną su įrašytais projektiniais pasiūlymais, pasirašytą juos parengusių asmenų elektroniniais parašais (adoc).
- PASTABA: Projektinių pasiūlymų teikimo atveju jų sudėtis pažymima

Statytojas \_\_\_\_\_

*R. Narušis (užsakovo įgaliojimu)*  
(parašas, vardas, pavardė, tel., įgaliojimo data ir Nr., data)

Projektinių pasiūlymų užduoties rengėjas

*Projekto vadovas Rimantas Narušis* 2021-08-31  
(pareigos, parašas, vardas, pavardė, tel., įgaliojimo data ir Nr., data)

**Už pateiktų dokumentų ir juose nurodytų duomenų tikrumą atsako statytojas (užsakovas)  
Lietuvos Respublikos įstatymų nustatyta tvarka**

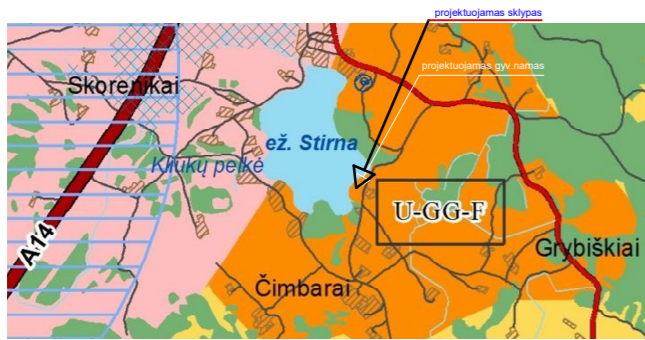

ištrauka iš rajono bendrojo plano

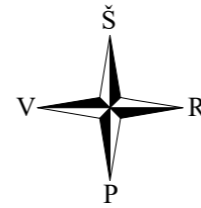

## EKSPLIKACIJA

### SUTARTINIAI ŽYMĖJIMAI

- ŽEMĖS SKLYPŲ RIBOS
- PROJEKTUOJAMI STATINIAI**
  - VIENO BUTO GYVENAMASIS NAMAS (II gr.)
  - DENGTA TERASA
  - STOGINĖ AUTOMOBILIUI
- PROJEKTUOJAMAS GERBŪVIS**
  - BETONINIŲ 60 mm. STORIO TRINKELIŲ DANGA ANT CEMENTINIO MIŠINIO PAGRINDO
  - ŽVYRO DANGOS PRIVAŽIAVIMO KELIAS
  - NUMATOMI - SIŪLOMI ŽELDYNIAI

### NAMO KRAŠTINIŲ AŠIŲ SUSIKIRTIMO KOORDINATĖS

Koord. nr.	X	Y
01	6108885.642	589270.156
02	6108882.944	589280.302
03	6108867.965	589276.316
04	6108870.662	589266.172

### BENDROJI STATINIŲ RODIKLIŲ LENTELĖ

Žemės sklypo plotas	3364m <sup>2</sup>
Statinių bendras plotas	79.28 m <sup>2</sup>
Statinių užstatymo plotas	158 m <sup>2</sup>
Sklypo užstatymo intensyvumas	2 %
Sklypo užstatymo tankumas	5 %

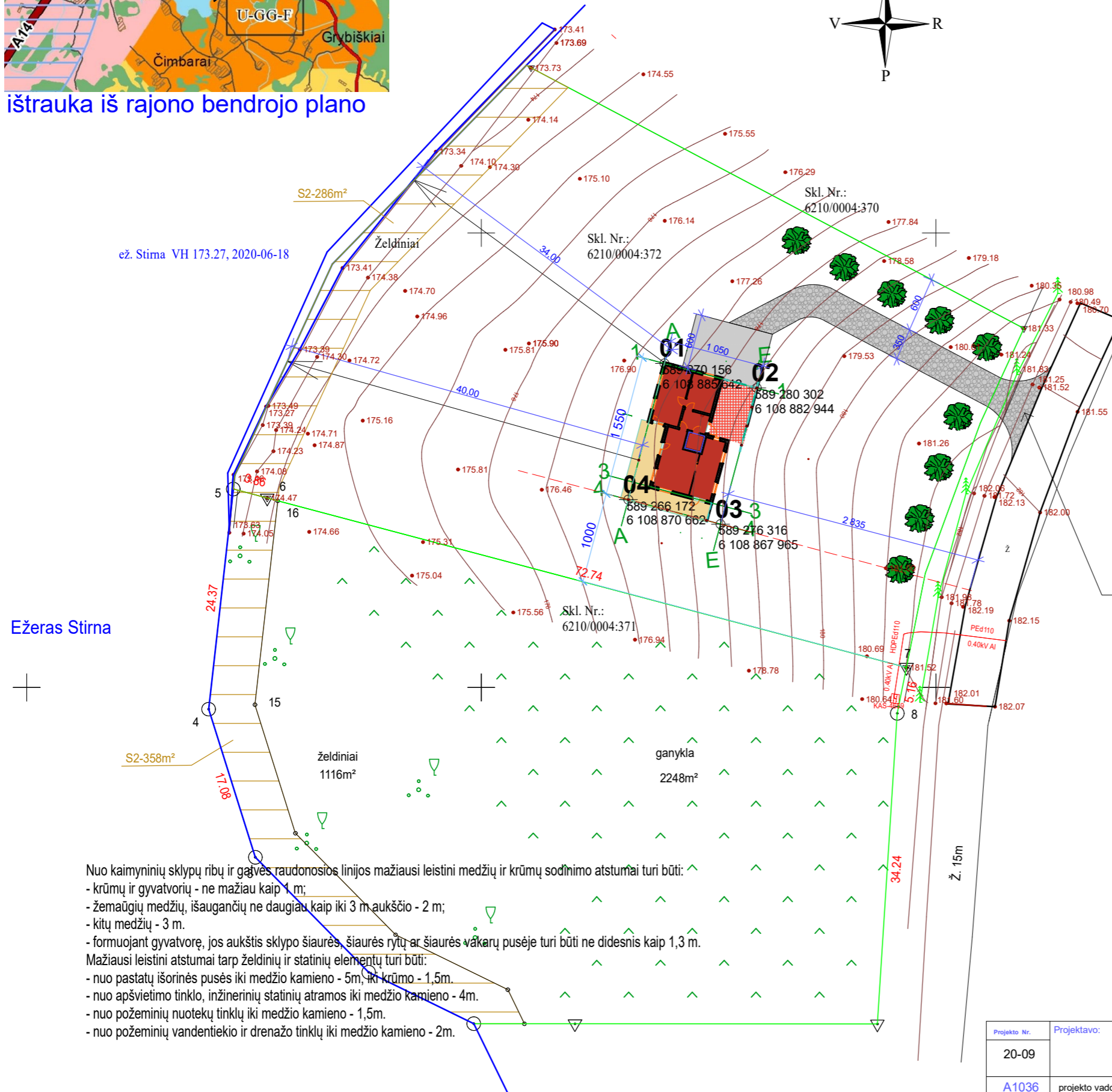

Ežeras Stirna

- Nuo kaimyninių sklypų ribų ir gatvės raudonosios linijos mažiausi leistini medžių ir krūmų sodinimo atstumai turi būti:
- krūmų ir gyvatvorių - ne mažiau kaip 1 m;
  - žemaūgių medžių, išaugančių ne daugiau kaip iki 3 m aukščio - 2 m;
  - kitų medžių - 3 m.
  - formuojant gyvatvorę, jos aukštis sklypo šiaurės, šiaurės rytu ar šiaurės vakarų pusėje turi būti ne didesnis kaip 1,3 m.
- Mažiausi leistini atstumai tarp želdinių ir statinių elementų turi būti:
- nuo pastatų išorinės pusės iki medžio kamieno - 5m, iki krūmo - 1,5m.
  - nuo apšvietimo tinklo, inžinerinių statinių atramos iki medžio kamieno - 4m.
  - nuo požeminių nuotekų tinklų iki medžio kamieno - 1,5m.
  - nuo požeminių vandentiekio ir drenažo tinklų iki medžio kamieno - 2m.

X=6108800.00  
Y=589250.00

Projekto Nr.	Projektavo: UAB "Fasado projektai" j.k. 303139855			Kompleksas:	KAIMO SODYBOS STATINIAI	
20-09				Adresas:	Gervių g.19, Kliukų k., Dubingių sen., Molėtų r.sav.	
A1036	projekto vadovas	arch. R.Narušis	2021-08	Objektas:	GYVENAMOSIOS PASKIRTIES VIENO BUTO GYVENAMASIS NAMAS (II gr. nesudėtingas)	
TD 003376	proj. dalies vadovas	arch. J.Narušis	2021-08			
Etapas	Užsakovas: V. A.			Genplanas M1:500	Lapas	Lapų
PP					1	8

# SUVESTINIS INŽINERINIŲ TINKLŲ PLANAS M1:500



## EKSPLIKACIJA

### SUTARTINIAI ŽYMĖJIMAI

- ŽEMĖS SKLYPŲ RIBOS
- VIETINĖS REIŠMĖS VIEŠOJO KELIO DU-04 APSAUGOS ZONA(3kategorijos) (po 10m į abi puses nuo kelio briaunos)
- EŽERO APSAUGOS JUOSTA (5 m pločio)
- 0,4kW KABELINĖS ETL APSAUGOS ZONOS (po 1m į abi puses nuo kabelio)

### PROJEKTUOJAMI STATINIAI

- VIENO BUTO GYVENAMASIS NAMAS (Ilgr.)
- DENGTA TERASA
- STOGINĖ AUTOMOBILIUI

### PROJEKTUOJAMI INŽINERINIAI TINKLAI :

- KIEMO KANALIZACIJOS LINIJA ( PLASTIKINIS VAMZDIS 110MM. SKER. )
- NVĮ BUITINIŲ NUOTEKŲ VALYMO ĮRENGINYS SU INFILTRACIJA Į GRUNTĄ
- KIEMO VANDENTIEKIO LINIJA ( PLASTIKINIS VAMZDIS 32MM. SKER. )
- ŠAHTINIS ŠULINYS SU SIURBLIU
- BUITINIŲ NUOTEKŲ VALYMO ĮRENGINIO SAN. APSAUGOS ZONA R = 10.00 M.
- 0,4kW POŽEMINIS KABELIS

### Pastabos:

1. Statiniai turi būti išdėstomi sklype taip, kad nebūtų pažeisti gretimų sklypų savininkų ar naudotojų pagrįsti interesai (vadovaujama STR 2.02.09:2005 suvestinės redakcijos, 8 priedu). Nustatomi šie mažiausi atstumai nuo statinių iki gretimų sklypų ribos bei kiti reikalavimai:
  - 3 m atstumu nuo sklypo ribos iki statinio (pastato ar stogą turinčio inžinerinio statinio) bet kurių konstrukcijų aukštis, skaičiuojant jį nuo žemės sklypo ribos žemės paviršiaus altitudės, negali būti didesnis kaip 8,5 m; didesniais atstumais statinių konstrukcijų aukštis gali būti didinamas išlaikant reikalavimą, kiekvienam papildomam virš 8,5 m aukščio metrui atstumas didinamas po 0,5 m. Šiame punkte nurodyti atstumai gali būti mažinami gavus besiribojančio žemės sklypo savininko ar valdytojo rašytinį sutikimą;
  - inžinerinių statinių, išskyrus sklypo aptvarus, - ne mažesnis kaip 1m. Šis atstumas gali būti sumažintas gavus gretimų sklypo savininko raštą.
2. Nuotekų valymo įrenginio atstumas nuo gyvenamojo namo ne mažesnis nei 8m. (nustatomas vadovaujantis STR 2.02.09:2005 "Vienbučiai gyvenamieji pastatai" 2 priedo 5 pastaba.) Kai buitinių nuotekų valymo įrenginys yra vieno buto gyvenamojo pastato priklausinys atstumas nuo jo nenormuojamas.
3. Pastačius centralizuotus tinklus pastatą prie jų prijungti privaloma.



Ežeras Stirna

X=6108800.00  
Y=589250.00

Projekto Nr.	Projektavo			Kompleksas	KAIMO SODYBOS STATINIAI	
20-09	UAB "Fasado projektai" į.k. 303139855			Adresas	Gervių g.19, Kliukų k., Dubingių sen., Molėtų r.sav.	
A1036	projekto vadovas	arch. R.Narušis	2021-08	Objektas	GYVENAMOSIOS PASKIRTIES VIENO BUTO GYVENAMASIS NAMAS ( II gr. nesudėtingas)	Laida
TD 003376	proj. dalies vadovas	arch. J.Narušis	2021-08			0
Etapas	Užsakovas			Suvestinis inžinerinių tinklų planas M1:500	Lapas	Lapų
SSP	V. A.				2	14

# VIZUALIZACIJA

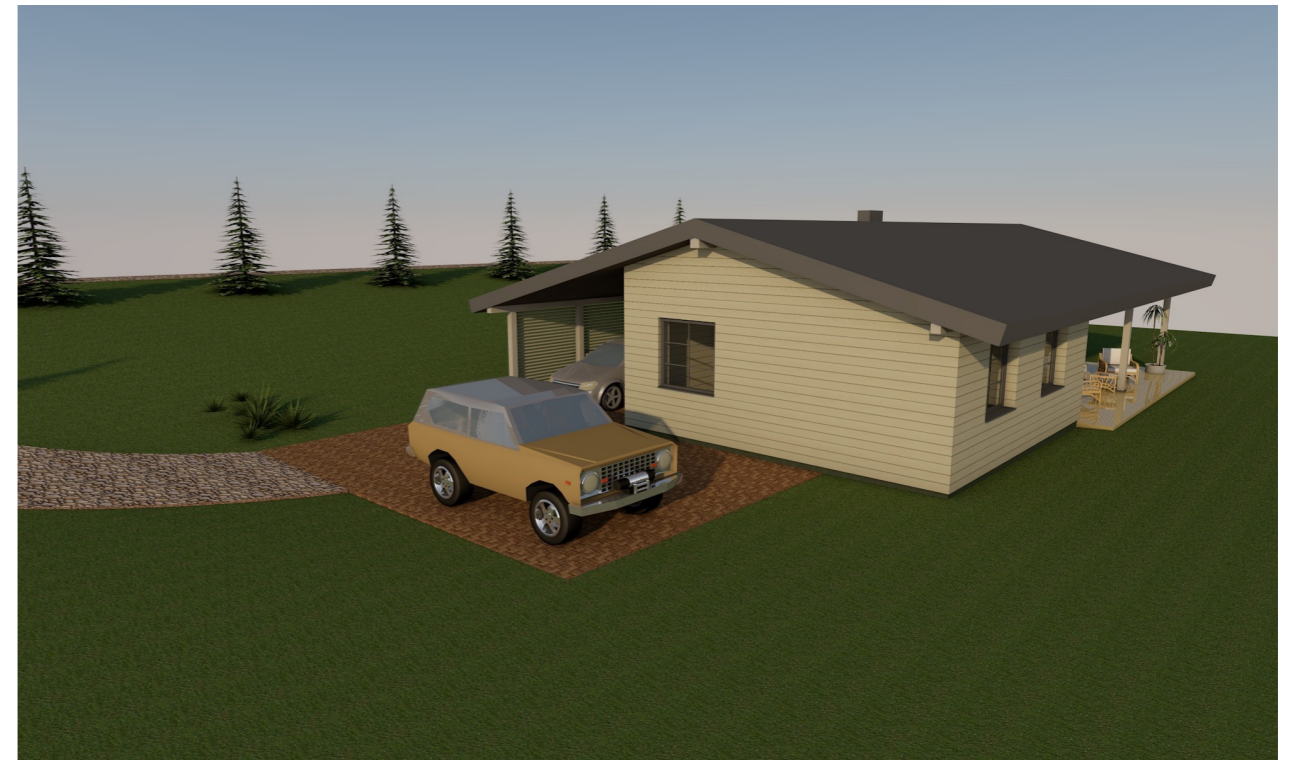

Projekto Nr.	Projektavo: UAB "Fasado projektai" į.k. 303139855			Kompleksas :	KAIMO SODYBOS STATINIAI	
20-09				Adresas :	Gervių g.19, Kliukų k., Dubingių sen., Molėtų r.sav.	
A1036	projekto vadovas	arch. R.Narušis	2021-08	Objektas :	GYVENAMOSIOS PASKIRTIES VIENO BUTO GYVENAMASIS NAMAS ( II gr. nesudėtingas)	
TD 003376	proj. dalies vadovas	arch. J.Narušis	2021-08			
Etapas	Užsakovas : V. A.			Vizualizacija	Lapas	Lapų
PP					3	8



# PIRMO AUKŠTO PLANAS M1:100

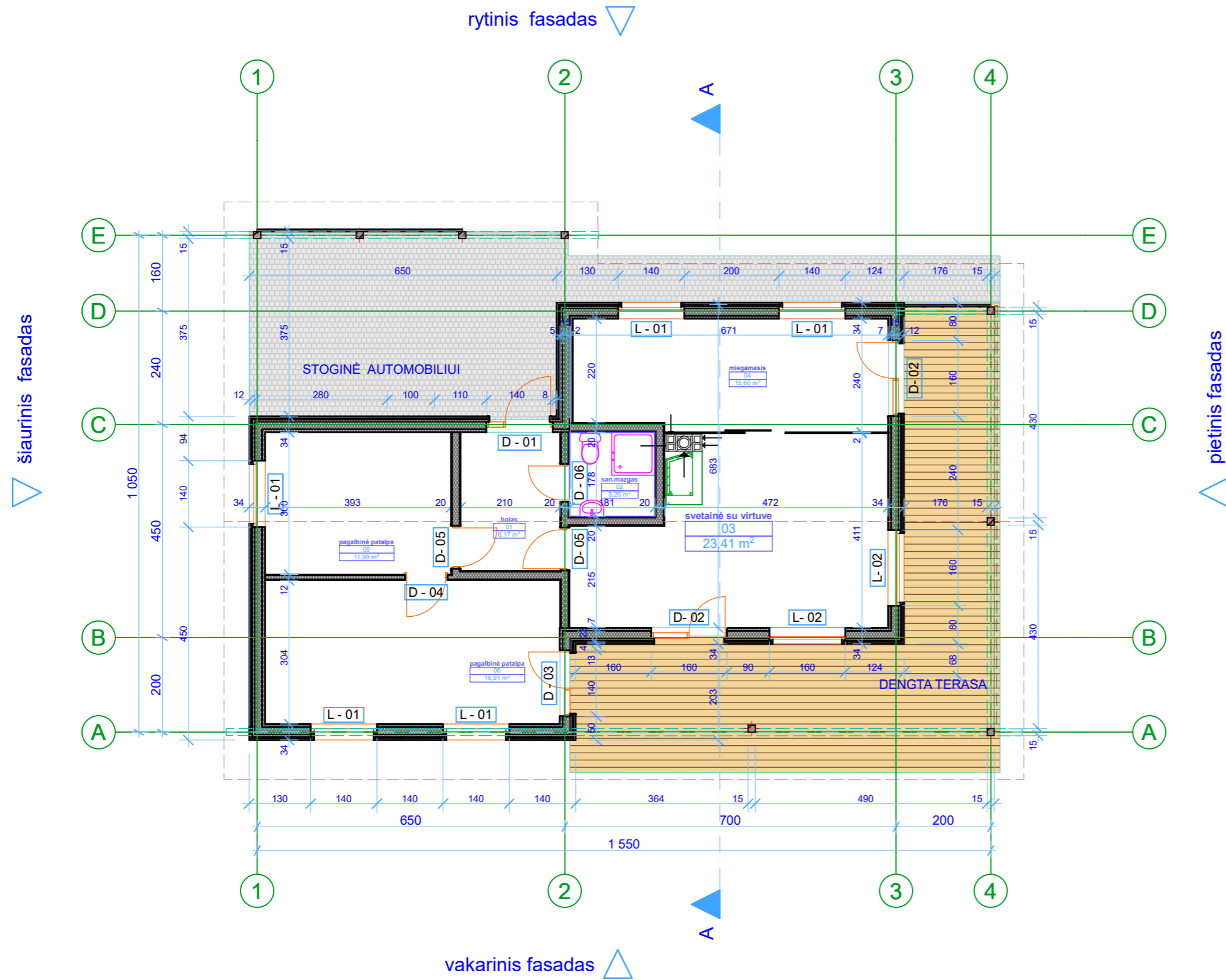

## PAGALBINIO ŪKIO PASTATO - PIRTIES PATALPŲ EKSPLIKACIJA

01	holas	6,17 m <sup>2</sup>
02	san.mazgas	3,20 m <sup>2</sup>
03	svetainė su virtuve	23,41 m <sup>2</sup>
04	miegamasis	15,60 m <sup>2</sup>
05	pagalbinė patalpa	11,99 m <sup>2</sup>
06	pagalbinė patalpa	18,91 m <sup>2</sup>

VISO: 79,28m<sup>2</sup>

bendras plotas (m <sup>2</sup> )	79,28
naudingas(šildomas) plotas (m <sup>2</sup> )	48,38
užstatymo plotas (m <sup>2</sup> )	158
tūris (m <sup>3</sup> )	375
aukštis (m)	4,50

BENDRAS PLOTAS: 79.28m<sup>2</sup>  
UŽSTATYMO PLOTAS: 158.00m<sup>2</sup>

Projekto Nr.	Projektavo: UAB "Fasado projektai" j.k. 303139855			Kompleksas:	KAIMO SODYBOS STATINIAI	
20-09				Adresas:	Gervių g.19, Kliukų k., Dubingių sen., Molėtų r.sav.	
A1036	projekto vadovas	arch. R.Narušis	2021-08	Objektas:	GYVENAMOSIOS PASKIRTIES VIENO BUTO GYVENAMASIS NAMAS (II gr. nesudėtingas)	
TD 003376	proj. dalies vadovas	arch. J.Narušis	2021-08			
Etapas	Užsakovas: V. A.			Pirmo aukšto planas M1:100	Lapas	Lapų
PP					4	8

# VAKARINIS FASADAS M1:100



## SUTARTINIAI PAŽYMĖJIMAI

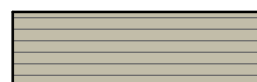

ŠVIESIAI PILKOS SPALVOS HORIZONTALIAI KALTŲ MEDŽIO LENTELIŲ APKALA

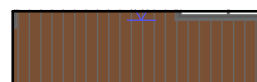

RUDOS SPALVOS VERTIKALIAI KALTŲ MEDŽIO LENTELIŲ APKALA



TAMSAI PILKOS SPALVOS DEKORATYVINIS COKLIO TINKAS



GRAFITO SPALVOS PROFILIUOTOS SKARDOS "CLASISIC" TIPO STOGO DANGA

Projekto Nr.	Projektavo: UAB "Fasado projektai" į.k. 303139855			Kompleksas :	KAIMO SODYBOS STATINIAI
20-09				Adresas :	Gervių g.19, Kliukų k., Dubingių sen., Molėtų r.sav.
A1036	projekto vadovas	arch. R.Narušis	2021-08	Objektas :	GYVENAMOSIOS PASKIRTIES VIENO BUTO GYVENAMASIS NAMAS ( II gr. nesudėtingas)
TD 003376	proj. dalies vadovas	arch. J.Narušis	2021-08		
Etapas	Užsakovas : V. A.			Vakarinis fasadas M1:100	Lapas
PP					Lapų
				5	8

# RYTINIS FASADAS M1:100

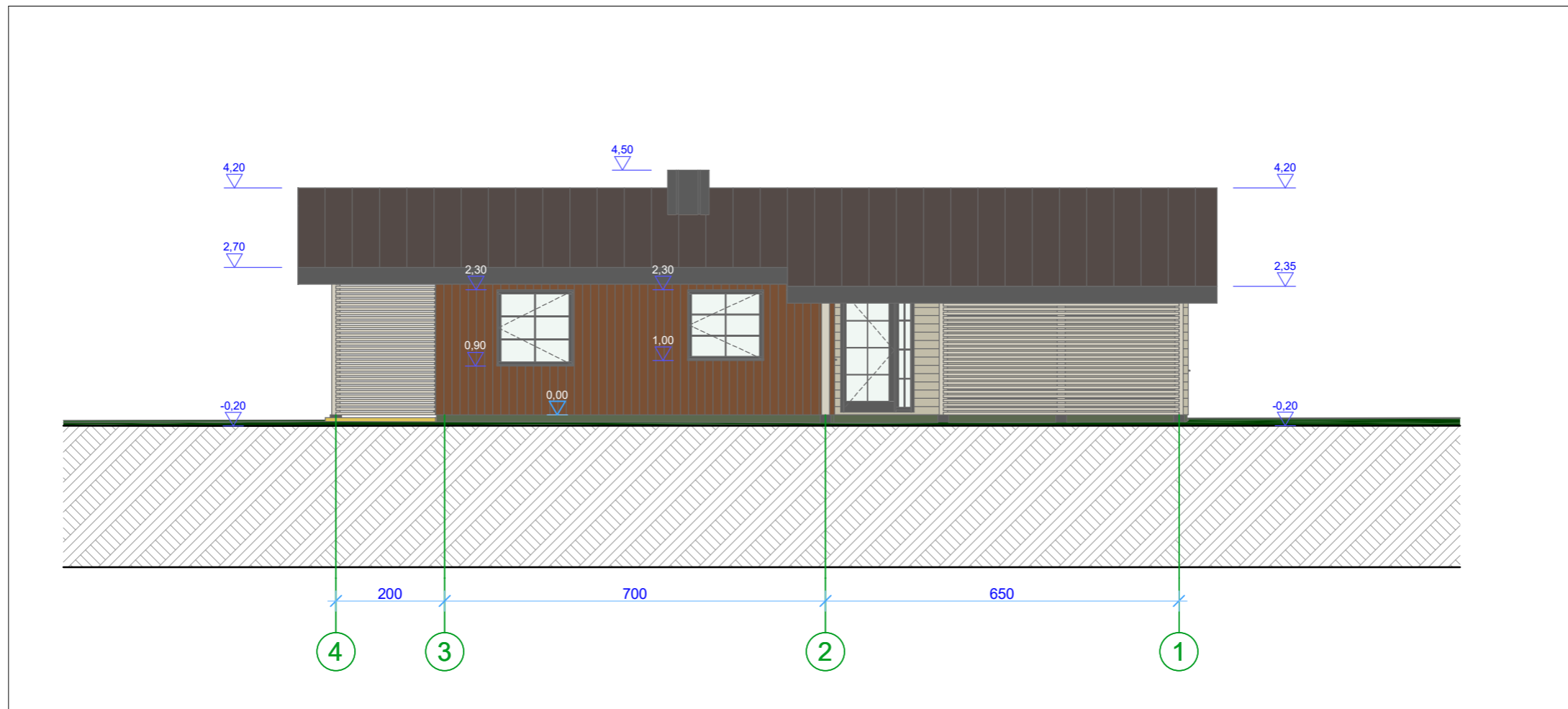

## SUTARTINIAI PAŽYMĖJIMAI

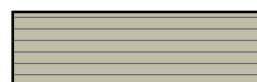

ŠVIESIAI PILKOS SPALVOS HORIZONTALIAI KALTŲ MEDŽIO LENTELIŲ APKALA



RUDOS SPALVOS VERTIKALIAI KALTŲ MEDŽIO LENTELIŲ APKALA



TAMSAI PILKOS SPALVOS DEKORATYVINIS COKOLIO TINKAS



GRAFITO SPALVOS PROFILIUOTOS SKARDOS "CLASISIC" TIPO STOGO DANGA

Projekto Nr.	Projektavo: UAB "Fasado projektai" į.k. 303139855			Kompleksas :	KAIMO SODYBOS STATINIAI	
20-09				Adresas :	Gervių g.19, Kliukų k., Dubingių sen., Molėtų r.sav.	
A1036	projekto vadovas	arch. R.Narušis	2021-08	Objektas :	GYVENAMOSIOS PASKIRTIES VIENO BUTO GYVENAMASIS NAMAS ( II gr. nesudėtingas)	
TD 003376	proj. dalies vadovas	arch. J.Narušis	2021-08			
Etapas	Užsakovas : V. A.			Rytinis fasadas M1:100	Lapas	Lapų
PP					6	8

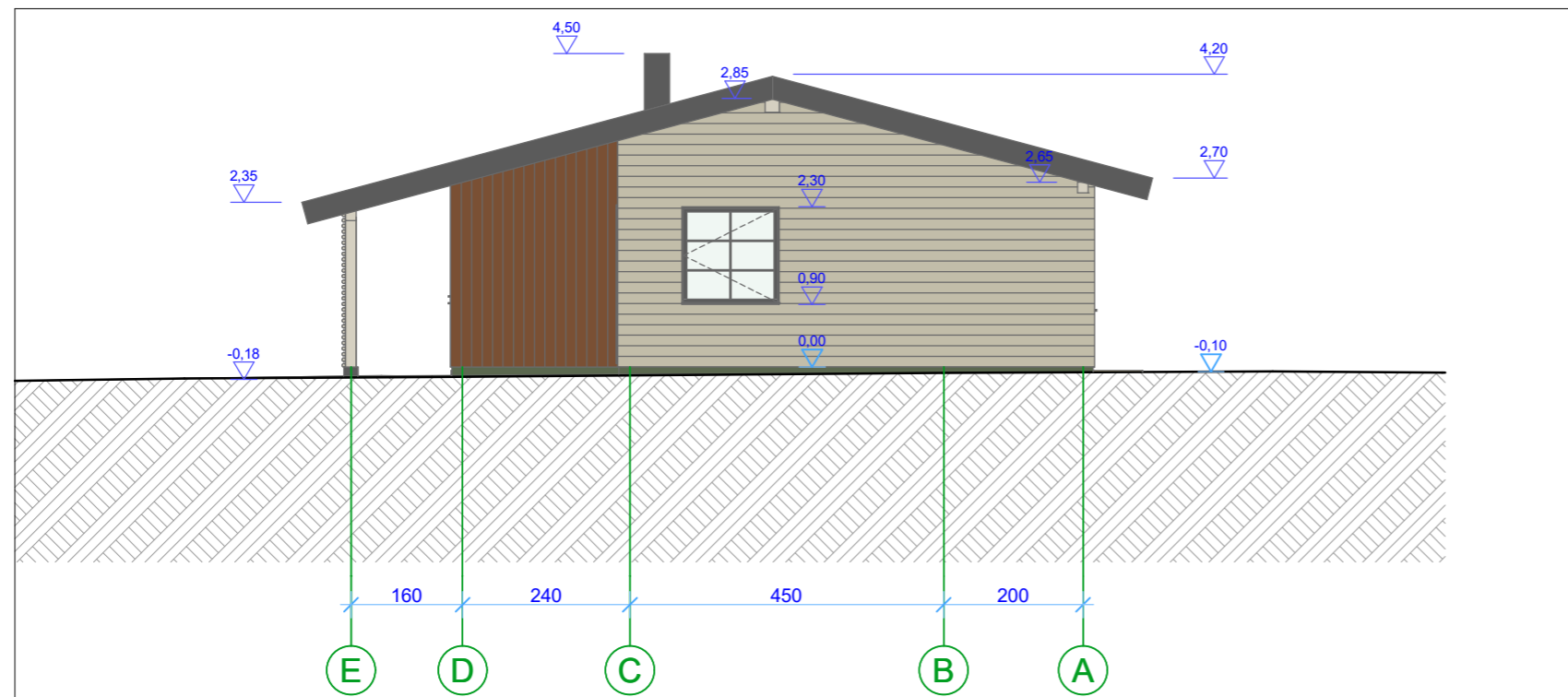

ŠIAURINIS FASADAS M1:100

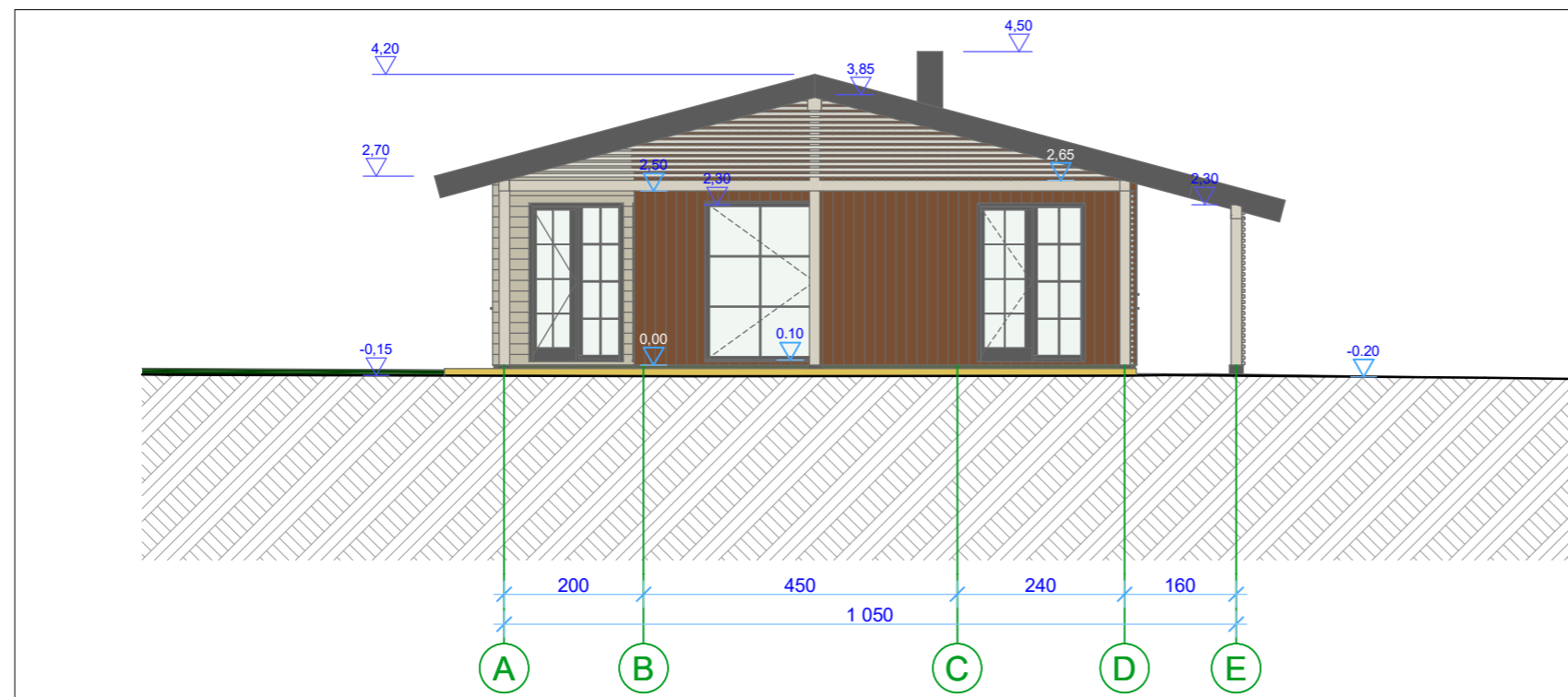

PIETINIS FASADAS M1:100

SUTARTINIAI PAŽYMĖJIMAI



ŠVIESIAI PILKOS SPALVOS HORIZONTALIAI KALTŲ MEDŽIO LENTELIŲ APKALA

RUDOS SPALVOS VERTIKALIAI KALTŲ MEDŽIO LENTELIŲ APKALA

TAMSAI PILKOS SPALVOS DEKORATYVINIS COKOLIO TINKAS

GRAFITO SPALVOS PROFILIUOTOS SKARDOS "CLASISIC" TIPO STOGO DANGA

Projekto Nr.	Projektavo: UAB "Fasado projektai" j.k. 303139855			Kompleksas :	KAIMO SODYBOS STATINIAI	
20-09				Adresas :	Gervių g.19, Kliukų k., Dubingių sen., Molėtų r.sav.	
A1036	projekto vadovas	arch. R.Narušis	2021-08	Objektas :	GYVENAMOSIOS PASKIRTIES VIENO BUTO GYVENAMASIS NAMAS (II gr. nesudėtingas)	
TD 003376	proj. dalies vadovas	arch. J.Narušis	2021-08			
Laida						0
Etapas	Užsakovas : V. A.			Pietinis ir Šiaurinis fasadai M1:100	Lapas	Lapų
PP					7	8

# PJŪVIS A-A M1:100

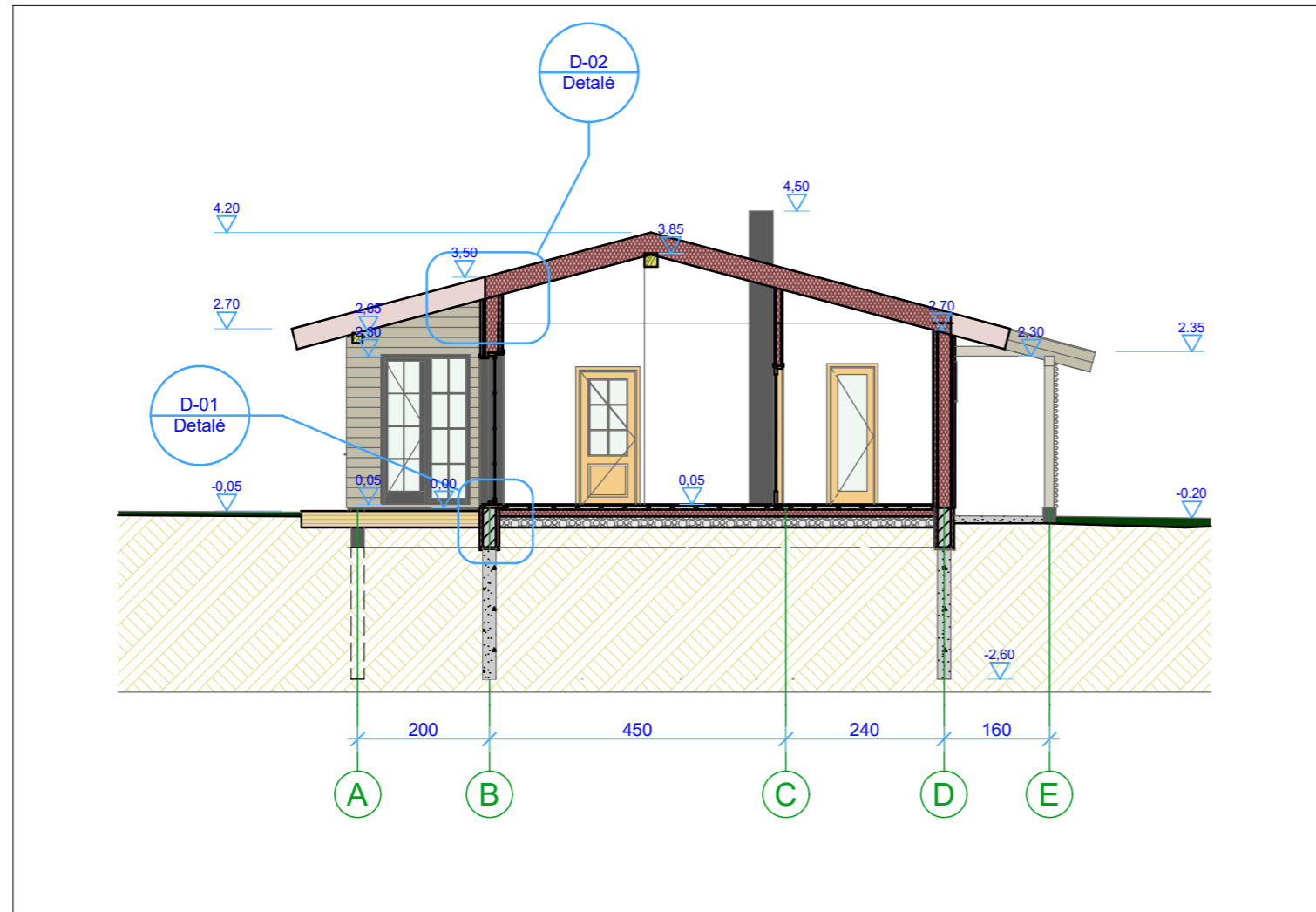

A

PJŪVIS A-A

1:100

Projekto Nr.	Projektavo: UAB "Fasado projektai" į.k. 303139855			Kompleksas :	KAIMO SODYBOS STATINIAI	
20-09				Adresas :	Gervių g.19, Kliukų k., Dubingių sen., Molėtų r.sav.	
A1036	projekto vadovas	arch. R.Narušis	2021-08	Objektas :	GYVENAMOSIOS PASKIRTIES VIENO BUTO GYVENAMASIS NAMAS (II gr. nesudėtingas)	
TD 003376	proj. dalies vadovas	arch. J.Narušis	2021-08			
Etapas	Užsakovas : V. A.				Lapas	Lapų
PP				PJŪVIS A-A M1:100	8	8