

Žemės sklypo kadastro Nr. 5 2 6 0 0 0 8  
 KOORDINAČIŲ ŽINIARAŠTIS Sklypo plotas 1457m<sup>2</sup>  
 Koordinatų sistema: LKS-94

Taško Nr.	Kodas	X	Y
1	R	6078338.29	493586.07
2	R	6078352.70	493622.11
3	R	6080279.75	493636.58
4	R	6078303.01	493601.75
5	R	6078308.72	493599.21

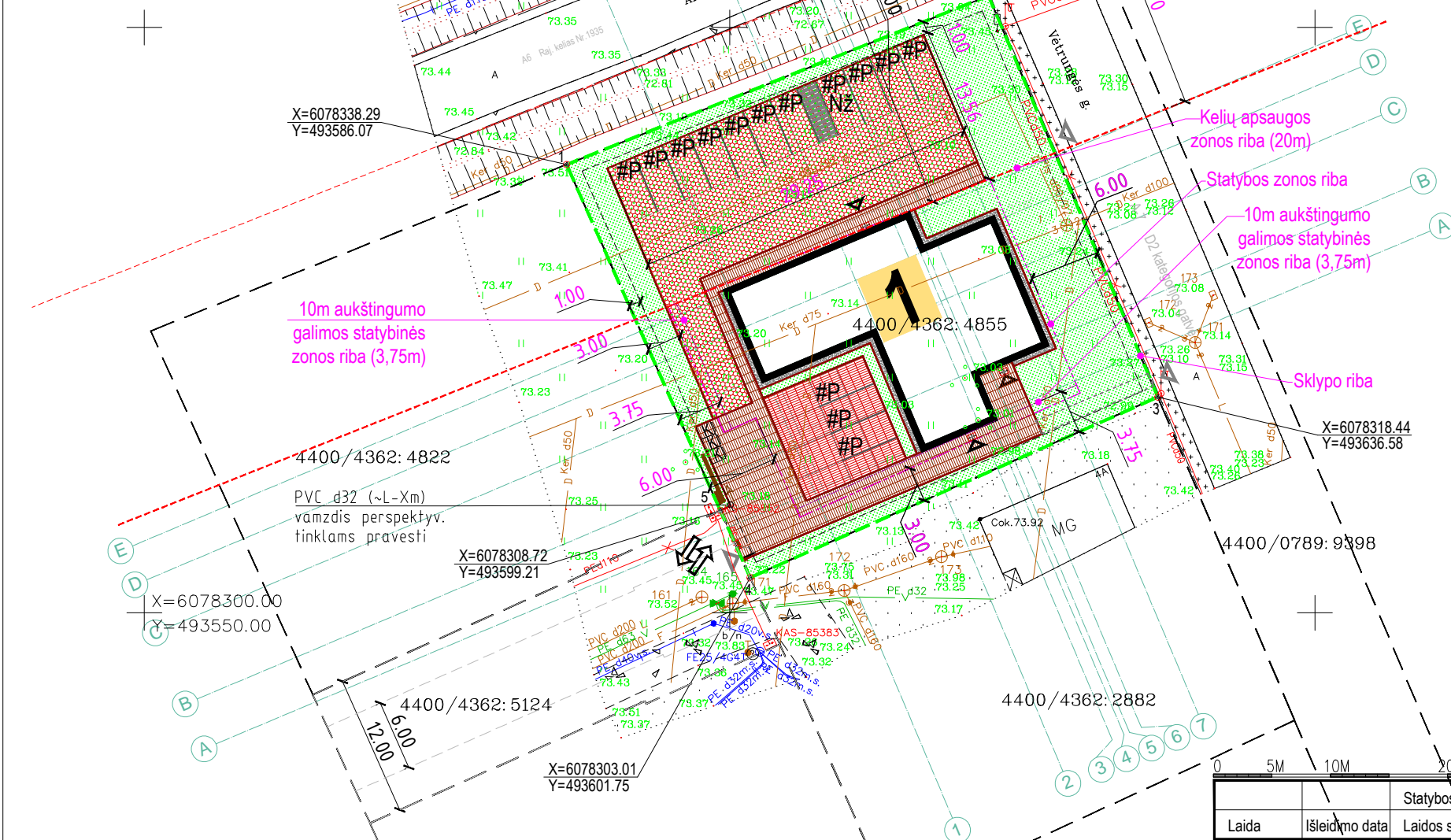

EKSPLIKACIJA	
<b>1</b>	Plauojamas gyvenamosios paskirties (dviejų butų) su paslaugų paskirties patalpomis pastatas
SUTARTINIAI ŽYMĖJIMAI	
	Sklypo riba su posūkių taškais
	Statybos zonos riba
	10m aukštingumo galimos statybinės zonos riba (3.75m)
	Įvažiavimas/išvažiavimas
	Patekimas į planuojama gyvenamąjį pastatą
	Planuojama kieta danga, trinkelės GT12-8B, spalva juoda (>1 m. nuo sklypo ribos) 192m <sup>2</sup>
	Planuojama kieta danga, trinkelės GT12-8B spalva raudona (>1 m. nuo sklypo ribos) 87m <sup>2</sup>
	Planuojama ažurinė danga, trinkelės API1-10, spalva raudona (>1 m. nuo sklypo ribos) 383m <sup>2</sup>
	Planuojama nuogrinda (skaldelė 22m <sup>2</sup> )
	Planuojama veja (450m <sup>2</sup> )
	Planuojami įvažiavimo, gatvės bordiūrai (123m) ir vejos bordiūrai (134m)
	#P NŽ Planuojamos NŽ automobilių stovėjimo vietos (5.10x2.50m)
	#P Planuojamos automob. stovėjimo vietos (5.10x2.50m)
	#K Planuojama konteinerių buit. atliekoms vieta
	Planuojami įvažiavimo vartai (elektriniai) ir varteliai (3.5m; 1.0m)
	67.30 Projektuojama paviršiaus altitudė
	67.20 Esama paviršiaus altitudė
	64.95 Projektuojamos horizontalės

- PASTABOS:
- Matmenys duoti metrais.
  - Absoliutinėmis koordinatėmis yra nužymėti pastato ašių susikirtimo kampai.
  - Pastato nulio absoliutinę altitudę ( $\pm 0.000=73.20$ ) būtina patikrinti statybvietėje.
  - Vidutinė statybos zonos žemės altitudė yra 73.09.
  - Žemės ir statybos darbus pradėti gavus statybą leidžiamąjį dokumentą.
  - Sklype įrengti PVC vamzdį perspektyv. tinklams/komunikacijoms praveisti.
  - Patekimui į sklypo teritoriją, numatomi vidinėje savininko sklypo kraštinės pusėje metalinės konstrukcijos elektriniai nustumiami vartai ir varteliai atsidarantys į sklypo vidų.
  - Vykdamas statybos darbus nepažeisti esamų/paklotų požeminių komunikacijų, tinklų, jų apsaugos ribose - vadovautis įrengimo taisyklėmis.
  - Paviršinis vanduo surenkamas sklypo ribose, įrengtoje lietaus surinkimo sistemoje.
  - Topografiją tikrinti vietoje. Nužymėjimą pradėti nuo sklypo ribų, radus neatitikimų, įvertinti pasikeitimus.
  - Teritorija atlikus žemės darbus, turi būti sutvarkyta ir apželdinta veja. Perteklinis gruntas išvežamas rangovo pasirinktu atstumu.
  - Pastebėtos klaidos ar neatitikimai turi būti pranešti projektuotojams.
  - Projektas atitinka įstatymų, kitų teisės aktų, projekto rengimo dokumentų, normatyvinių statybos techninių dokumentų, normatyvinių statinio saugos ir paskirties dokumentų nuostatas.

TOPOGRAFINIS PLANAS M 1:500  
 UŽSAKOVAI: ANDREJ RUSAKOV

TOPD paraiškos Nr. 291538  
 Suderinta per TOPD Nr. 52:21:2370

4400/4362:3114

OBJKTAS	ADRESAS: EGLIŲ 2A, JONUČIAI II, GARLIAVOS APYL. SEN., KAUNO R.
COORDINAČIŲ SISTEMA: LKS94	AUKŠČIŲ SISTEMA: EAS07
Geodezininko kvalifikacijos pažymėjimo Nr. IGKV-69	
GEODEZININKAS	VARDAS IR PAVARDĖ KĘŠTUTIS VAIČIŪNAS
	PARAŠAS DATA 2021 04
	A.V.

Laida		Išleidimo data		Laidos statusas. Keitimo priežastis (jei taikoma)	
Atestato Nr.	Projektuotojas	NLGIVVP Nr. (32.2)-G18-1613		Objektas GVENAMOSIOS PASKIRTIES (DVIEJŲ BUTŲ) SU PASLAUGŲ PASKIRTIES PATALPOMIS PASTATO, ADRESU EGLIŲ G.2A, JONUČIŲ II K., GARLIAVOS APYL. SEN., KAUNO R., STATYBOS PROJEKTAS	
A 1653	PV, PDV	P.NARUŠEVIČIUS	2021 08	Statinio numeris ir pavadinimas	Laida
				00 - SKLYPO PLANAS, DANGŲ PLANAS	0
				M 1:500/A3	
Etapas	Statytojas	Projektas Statinio Stadija Dalis Brėžinio Nr.		Lapas	Lapų
PP	„TUTUS ES“, UAB	PP21-06-07-00-TDP-SP-1		1	1
© Kopijavimas, dauginimas bei panaudojimas be autoriaus sutikimo draudžiamas					

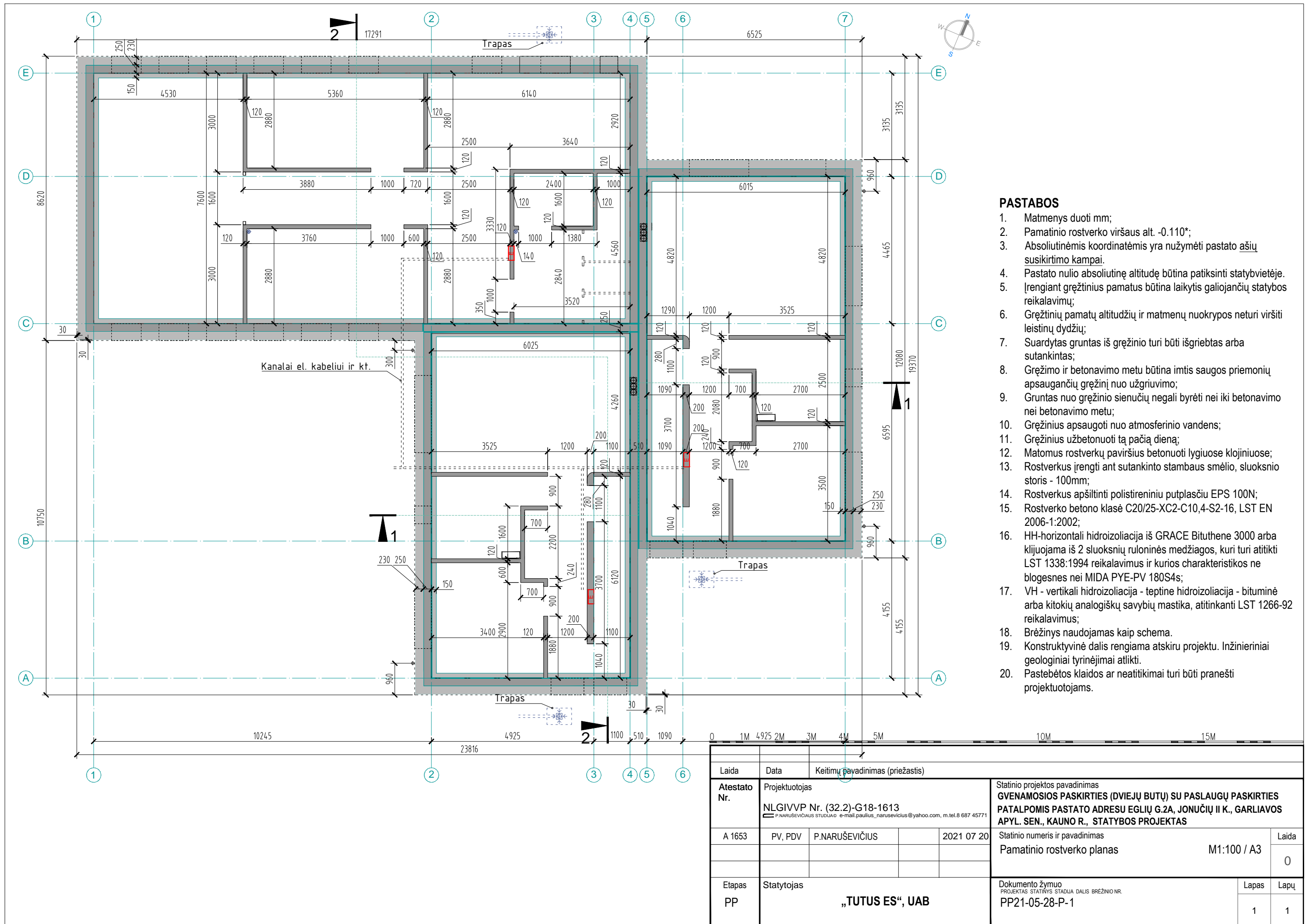

**PASTABOS**

1. Matmenys duoti mm;
2. Pamatinio rostverko viršaus alt. -0.110\*;
3. Absolutinėmis koordinatėmis yra nužymėti pastato ašių susikirtimo kampai.
4. Pastato nulinę absoliutinę altitudę būtina patikrinti statybvietėje.
5. Įrengiant gręžinius pamatus būtina laikytis galiojančių statybos reikalavimų;
6. Gręžinių pamatų altitudžių ir matmenų nuokrypos neturi viršyti leistinų dydžių;
7. Suardytas gruntas iš gręžinio turi būti išgriebtas arba sutankintas;
8. Gręžimo ir betonavimo metu būtina imtis saugos priemonių apsaugančių gręžinį nuo užgruovimo;
9. Gruntas nuo gręžinio sienelių negali byrėti nei iki betonavimo nei betonavimo metu;
10. Gręžinius apsaugoti nuo atmosferinio vandens;
11. Gręžinius užbetonuoti tą pačią dieną;
12. Matomus rostverkų paviršius betonuoti lygiuose klojiniuose;
13. Rostverkus įrengti ant sutankinto stambaus smėlio, sluoksnio storis - 100mm;
14. Rostverkus apšiltinti polistireniniu putplasčiu EPS 100N;
15. Rostverko betono klasė C20/25-XC2-C10,4-S2-16, LST EN 2006-1:2002;
16. HH-horizanti hidroizoliacija iš GRACE Bituthene 3000 arba klijuojama iš 2 sluoksnių ruloninės medžiagos, kuri turi atitikti LST 1338:1994 reikalavimus ir kurios charakteristikos ne blogesnes nei MIDA PYE-PV 180S4s;
17. VH - vertikali hidroizoliacija - tepine hidroizoliacija - bituminė arba kitokių analogiškų savybių mastika, atitinkanti LST 1266-92 reikalavimus;
18. Brėžinys naudojamas kaip schema.
19. Konstruktyvinė dalis rengiama atskiru projektu. Inžinieriniai geologiniai tyrinėjimai atlikti.
20. Pastebėtos klaidos ar neatitikimai turi būti pranešti projektuotojams.

Laida	Data	Keitimų pavadinimas (priežastis)		
Atestato Nr.	Projektuotojas NLGIVVP Nr. (32.2)-G18-1613 <small>P.NARUŠEVIČIAUS STUDIJIA © e-mail: paulius_narusevicius@yahoo.com, m.tel.8 687 45771</small>		Statinio projekto pavadinimas <b>GVENAMOSIOS PASKIRTIES (DVIEJŲ BUTŲ) SU PASLAUGŲ PASKIRTIES PATALPOMIS PASTATO ADRESU EGLIŲ G.2A, JONUČIŲ II K., GARLIAVOS APYL. SEN., KAUNO R., STATYBOS PROJEKTAS</b>	
A 1653	PV, PDV	P.NARUŠEVIČIUS	2021 07 20	Statinio numeris ir pavadinimas Pamatinio rostverko planas M1:100 / A3
Etapas	Statytojas <b>„TUTUS ES“, UAB</b>		Dokumento žymuo PROJEKTAS STATINYS STADIJA DALIS BRĖŽINIO NR. PP21-05-28-P-1	
			Laida	Lapas
			0	1
			1	1

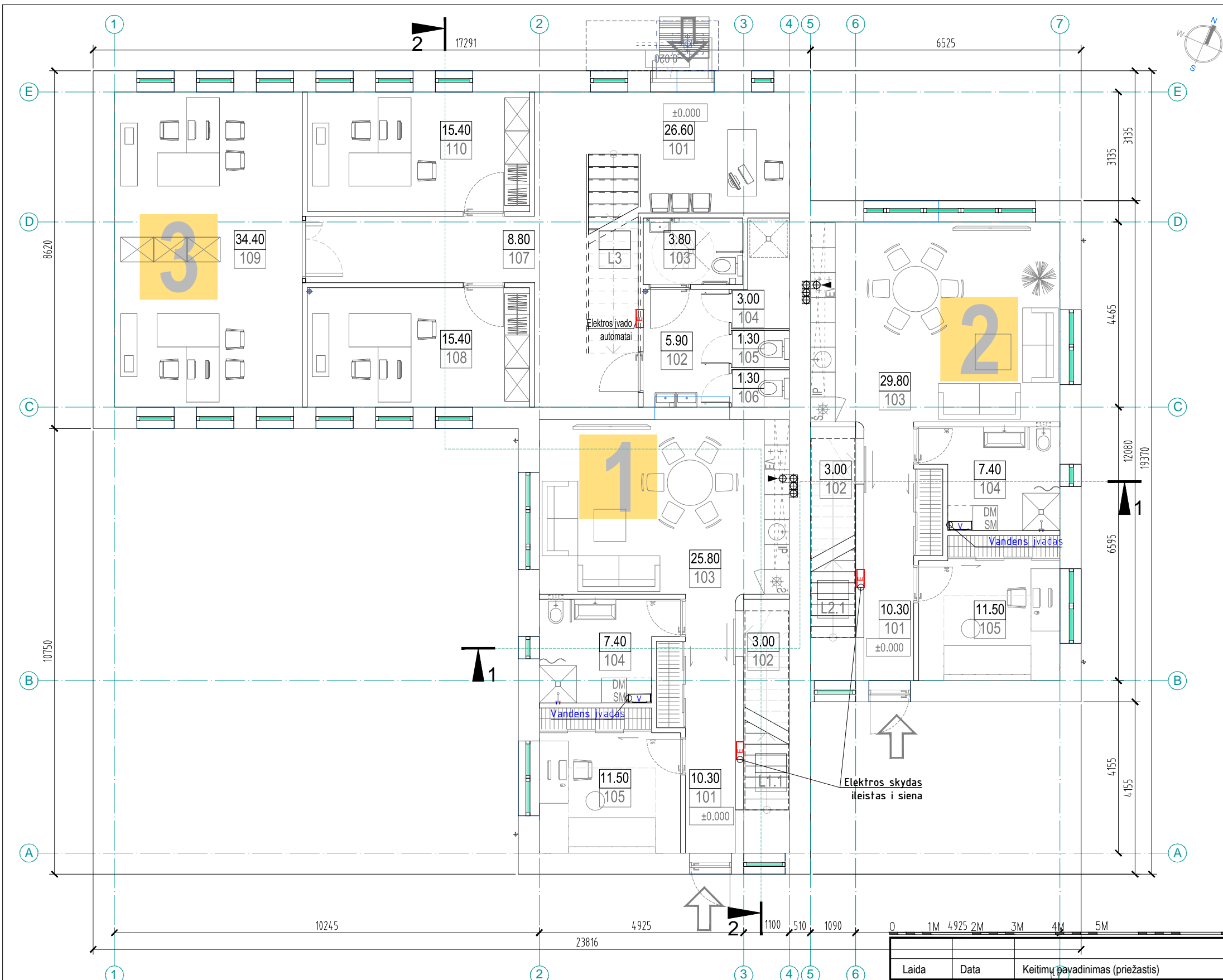

Butas Nr.1		PIRMO AUKŠTO PATALPŲ EKSPLIKACIJA		GINDŲ DANGA	
101	Vestibulius	8.90 m <sup>2</sup>		Plytelės	
102	Drabužinė	3.00 m <sup>2</sup>			
103	Svetainė su virtuve	25.80 m <sup>2</sup>			
104	Sanmazgas	7.40 m <sup>2</sup>			
105	Kambarys	11.50 m <sup>2</sup>			
L1.1	Laiptinė (neįskaičiuota)	m <sup>2</sup>			
<b>Viso:</b>		<b>56.60 m<sup>2</sup></b>		Grind.šildymas	

Butas Nr.2		PIRMO AUKŠTO PATALPŲ EKSPLIKACIJA		GINDŲ DANGA	
101	Vestibulius	10.30 m <sup>2</sup>		Plytelės	
102	Drabužinė	3.30 m <sup>2</sup>			
103	Svetainė su virtuve	29.80 m <sup>2</sup>			
104	Sanmazgas	7.40 m <sup>2</sup>			
105	Kambarys	11.50 m <sup>2</sup>			
L2.1	Laiptinė (neįskaičiuota)	m <sup>2</sup>			
<b>Viso:</b>		<b>62.30 m<sup>2</sup></b>		Grind.šildymas	

Paslaugų (darbų saugos) paskirties patalpos Nr.3		PIRMO AUKŠTO PATALPŲ EKSPLIKACIJA		GINDŲ DANGA	
101	Holas - poilsio zona	28.00 m <sup>2</sup>		Plytelės	
102	Tualetų tambūras	5.90 m <sup>2</sup>			
103	Sanmazgas ŽN	3.80 m <sup>2</sup>			
104	Dušinė	3.00 m <sup>2</sup>			
105	Sanmazgas moterų	1.30 m <sup>2</sup>			
106	Sanmazgas vyrų	1.30 m <sup>2</sup>			
107	Koridorius	8.80 m <sup>2</sup>			
108	Kabinetas	15.40 m <sup>2</sup>			
109	Kabinetas	34.40 m <sup>2</sup>			
110	Kabinetas	15.40 m <sup>2</sup>			
L3	Laiptai (neįskaičiuota)	m <sup>2</sup>			
<b>Viso:</b>		<b>117.30 m<sup>2</sup></b>		Grind.šildymas	

Butų patalpų. IA+IA bendras plotas		
Butas Nr.1-IA	Bendras plotas	57.00 m <sup>2</sup>
Butas Nr.2-IA	Bendras plotas	62.70 m <sup>2</sup>
<b>Viso:</b>		<b>119.70 m<sup>2</sup></b>

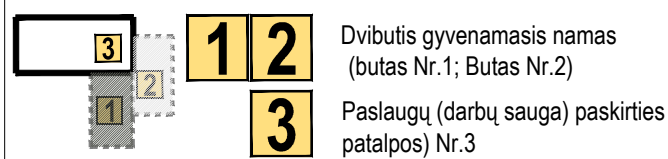

Laida	Data	Keitimų pavadinimas (priežastis)	
Atestato Nr.	Projektuotojas	Statinio projekto pavadinimas	
A 1653	NLGIVVP Nr. (32.2)-G18-1613 P.NARUŠEVIČIAUS STUDIJOS e-mail: paulius_narusevicius@yahoo.com, m.tel.8 687 45771	GVENAMOSIOS PASKIRTIES (DVIEJŲ BUTŲ) SU PASLAUGŲ PASKIRTIES PATALPOMIS PASTATO ADRESU EGLIŲ G.2A, JONUČIŲ II K., GARLIAVOS APYL. SEN., KAUNO R., STATYBOS PROJEKTAS	
Etapas	Statytojas	Statinio numeris ir pavadinimas	Laida
PP	„TUTUS ES“, UAB	IA Planas	M1:100 / A3
		Dokumento žymuo	Lapas
		PROJEKTAS STATYBOS STADIJA DALIS BRĖŽNIO NR.	Lapų
		PP21-05-28-P-2	1 1

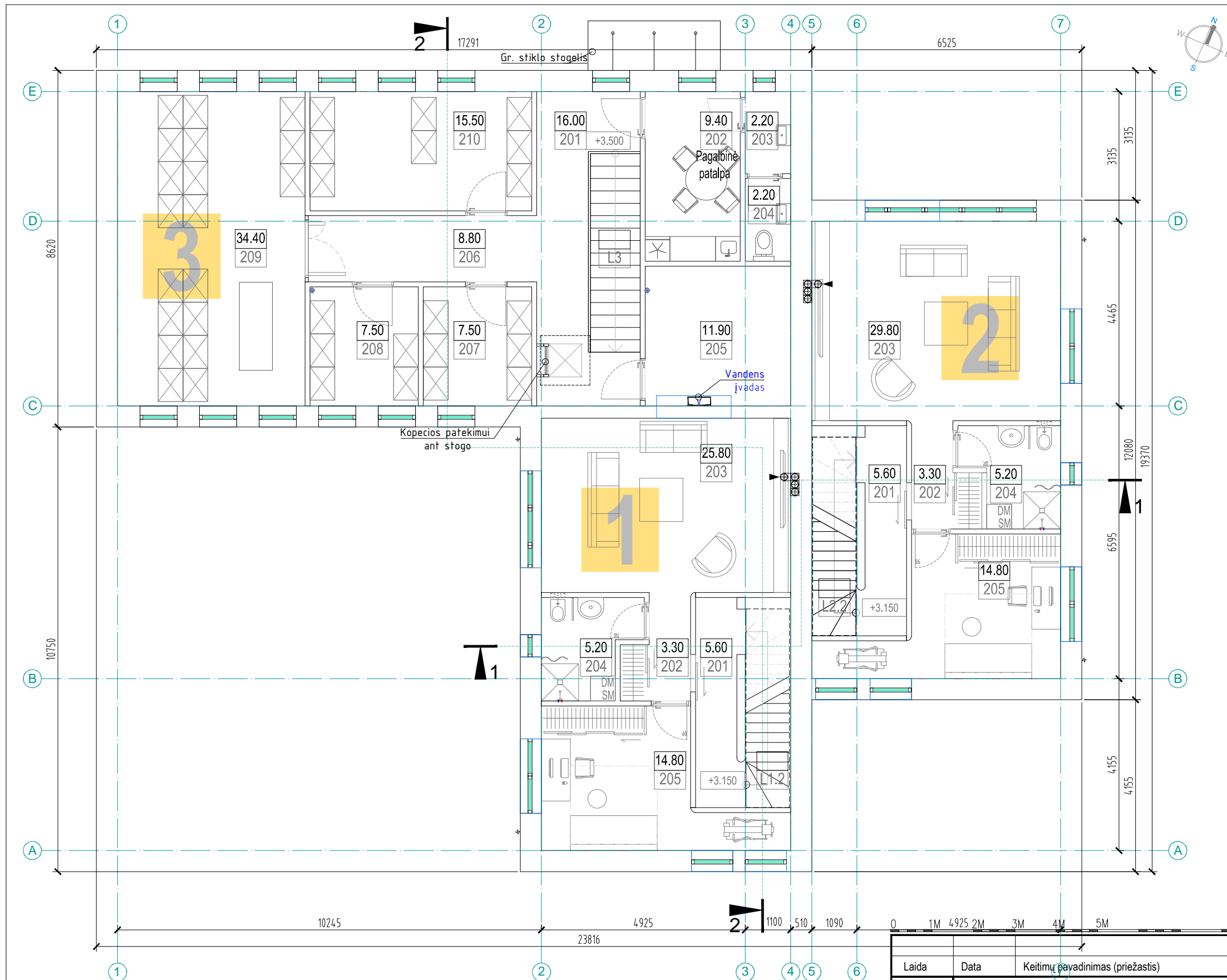

Butas Nr.1  
ANTRO AUKŠTO PATALPŲ EKSPLIKACIJA GINDŲ DANGA

201	Vestibulius	5.60 m <sup>2</sup>	Plytelės
202	Koridorius	3.30 m <sup>2</sup>	
203	Kambarys	25.80 m <sup>2</sup>	
204	Sanmazgas	5.20 m <sup>2</sup>	
205	Kambarys	14.80 m <sup>2</sup>	
L1.2	Laiptinė (neįskaičiuota)	m <sup>2</sup>	
<b>Viso:</b>		<b>54.70 m<sup>2</sup></b>	Grind.šildymas

Butas Nr.2  
ANTRO AUKŠTO PATALPŲ EKSPLIKACIJA GINDŲ DANGA

201	Vestibulius	5.60 m <sup>2</sup>	Plytelės
202	Koridorius	3.30 m <sup>2</sup>	
203	Kambarys	29.80 m <sup>2</sup>	
204	Sanmazgas	5.20 m <sup>2</sup>	
205	Kambarys	14.80 m <sup>2</sup>	
L2-2	Laiptinė (neįskaičiuota)	m <sup>2</sup>	
<b>Viso:</b>		<b>58.70 m<sup>2</sup></b>	Grind.šildymas

Paslaugų (darbu saugos) paskirties patalpos Nr.3  
ANTRO AUKŠTO PATALPŲ EKSPLIKACIJA GINDŲ DANGA

201	Holas	16.00 m <sup>2</sup>	Plytelės
202	Pagalbinė patalpa	9.40 m <sup>2</sup>	
203	Tualetų kambūras	2.20 m <sup>2</sup>	
204	Katilinė	2.20 m <sup>2</sup>	
205	Katilinė	11.90 m <sup>2</sup>	
206	Koridorius	8.80 m <sup>2</sup>	
207	Serverinė	7.50 m <sup>2</sup>	
208	Techninė patalpa	7.50 m <sup>2</sup>	
209	Techninė patalpa	34.40 m <sup>2</sup>	
210	Techninė patalpa	15.40 m <sup>2</sup>	
L3	Laiptai L1 (neįskaičiuota)	m <sup>2</sup>	
<b>Viso:</b>		<b>115.30 m<sup>2</sup></b>	Grind.šildymas

Butų patalpu. IIA+IIA bendras plotas

Butas Nr.1-IIA	Bendras plotas	55.10 m <sup>2</sup>
Butas Nr.2-IIA	Bendras plotas	59.10 m <sup>2</sup>
<b>Viso:</b>		<b>114.20 m<sup>2</sup></b>

Nr.3 Paslaugų paskirties patalpos bendras plotas

IA	Bendras plotas	117.30 m <sup>2</sup>
IIA	Bendras plotas	115.30 m <sup>2</sup>
<b>Viso</b>		<b>232.60 m<sup>2</sup></b>

- 1 2** Dvibutis gyvenamasis namas (butas Nr.1; Butas Nr.2)
- 3** Paslaugų (darbu sauga) paskirties patalpos) Nr.3

Laida	Data	Keitimų pavadinimas (priežastis)		
Atestato Nr.	Projektuotojas NLGIVVP Nr. (32.2)-G18-1613 <small>P.NARUŠEVIČIUS STUDIA® e-mail:paulius_narusevicius@yahoo.com, m.tel.8 687 45771</small>		Statinio projekto pavadinimas <b>GVENAMOSIOS PASKIRTIES (DVIEJŲ BUTŲ) SU PASLAUGŲ PASKIRTIES PATALPOMIS PASTATO ADRESU EGLIŲ G.2A, JONUČIŲ II K., GARLIAVOS APYL. SEN., KAUNO R., STATYBOS PROJEKTAS</b>	
A 1653	PV, PDV	P.NARUŠEVIČIUS	Statinio numeris ir pavadinimas II A planas	Laida 0
Etapas	Statytojas <b>„TUTUS ES“, UAB</b>		Dokumento žymuo PROJEKTAS STATINYS STADIJA DALIS BRĖŽINIO NR. PP21-05-28-P-3	Lapas 1
PP				Lapų 1

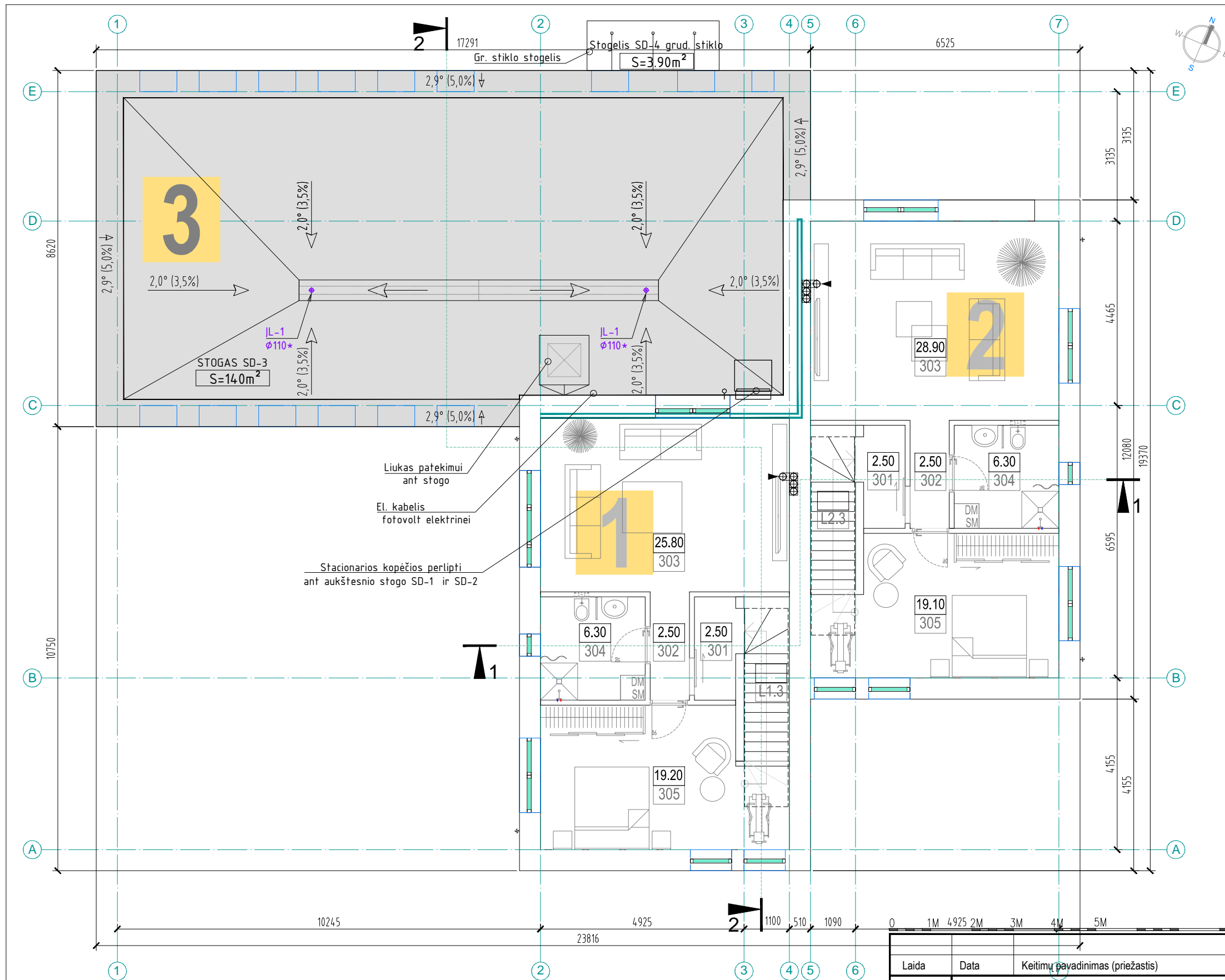

Butas Nr.1		MANSARDA, PATALPŲ EKSPLIKACIJA		GINDŲ DANGA	
301	Vestibiulis	2.50 m <sup>2</sup>	Plytelės		
302	Koridorius	2.50 m <sup>2</sup>			
303	Kambarys	25.80 m <sup>2</sup>			
304	Sanmazgas	6.30 m <sup>2</sup>			
305	Kambarys	19.15 m <sup>2</sup>			
L2-3	Laiptinė (neįskaičiuota)	m <sup>2</sup>			
<b>Viso:</b>		<b>56.25 m<sup>2</sup></b>	Grind.šildymas		

Butas Nr.2		MANSARDA, AUKŠTO PATALPŲ EKSPLIKACIJA		GINDŲ DANGA	
301	Vestibiulis	2.50 m <sup>2</sup>	Plytelės		
302	Koridorius	2.50 m <sup>2</sup>			
303	Kambarys	28.90 m <sup>2</sup>			
304	Sanmazgas	6.30 m <sup>2</sup>			
305	Kambarys	19.10 m <sup>2</sup>			
L2-3	Laiptinė (neįskaičiuota)	m <sup>2</sup>			
<b>Viso:</b>		<b>59.30 m<sup>2</sup></b>	Grind.šildymas		

Butų patalpų. Pastogė+Pastogė bendras plotas		
Butas Nr.1 Mansarda	Bendras plotas	56.60 m <sup>2</sup>
Butas Nr.2 Mansarda	Bendras plotas	61.00 m <sup>2</sup>
<b>Viso:</b>		<b>117.60 m<sup>2</sup></b>

Butas Nr 1, pastato bendras plotas		
IA	Bendras plotas	56.60 m <sup>2</sup>
IIA	Bendras plotas	54.70
MANSARDA	Bendras plotas	56.25 m <sup>2</sup>
<b>Viso:</b>		<b>167.55 m<sup>2</sup></b>

Butas Nr 2, pastato bendras plotas		
IA	Bendras plotas	62.30 m <sup>2</sup>
IIA	Bendras plotas	58.70
MANSARDA	Bendras plotas	59.30 m <sup>2</sup>
<b>Viso:</b>		<b>180.30 m<sup>2</sup></b>

Gvenamosios paskirties (dviejų butų) pastato butų Nr.1 IR Nr.2 patalpų bendras plotas		
Nr.1		167.55 m <sup>2</sup>
Nr.2		180.30 m <sup>2</sup>
<b>Viso</b>		<b>347.85 m<sup>2</sup></b>

Gvenamosios paskirties (dviejų butų) su paslaugų paskirties patalpomis pastato bendras plotas		
Butas Nr.1	Bendras plotas	167.55 m <sup>2</sup>
Butas Nr.2	Bendras plotas	180.30
Patalpos Nr.3	Bendras plotas	232.60 m <sup>2</sup>
<b>Viso:</b>		<b>580.45 m<sup>2</sup></b>

1 2 Dvibutis gyvenamasis namas (butas Nr.1; Butas Nr.2)
   
 3 Paslaugų (darbų sauga) paskirties patalpos) Nr.3

Laida	Data	Keitimų pavadinimas (priežastis)
Atestato Nr.	Projektuotojas NLGIVVP Nr. (32.2)-G18-1613 <small>P.NARUŠEVIČIAUS STUDIJĄ e-mail: p.narusевичius@yahoo.com, m.tel.8 687 45771</small>	
A 1653	PV, PDV	P.NARUŠEVIČIUS 2021 07 20
Etapas	Statytojas <b>„TUTUS ES“, UAB</b>	
PP	Dokumento žymuo PROJEKTAS STATYBOS STADIJA DALIS BRĖŽINIO NR. PP21-05-28-P-4	
Statinio projekto pavadinimas <b>GVENAMOSIOS PASKIRTIES (DVIEJŲ BUTŲ) SU PASLAUGŲ PASKIRTIES PATALPOMIS PASTATO ADRESU EGLIŲ G.2A, JONUČIŲ II K., GARLIAVOS APYL. SEN., KAUNO R., STATYBOS PROJEKTAS</b>		Laida 0
Statinio numeris ir pavadinimas Mansardos planas		M1:100 / A3
Lapas		Lapų
1		1



**PASTABOS**

1. Matmenys pateikti milimetrais, altitudės -metrais. Matmenį su ženklų \* tikslinti vietoje.
2. Gamintojas medžiagų specifikacijose nurodomas kaip pavyzdys. Užsakovas gali rinktis analogus, nepakenkiant termoizoliacinėms ar hidroizoliacinėms atitvarų ar grindų savybėms.
3. Mazgų brėžiniai naudojami kaip schemas. Tikslius detalių /mazgų brėžinius žiūrėti konstruktyvinėje dalyje.
4. Visas mūro altitudes tikslinti pagal konstruktyvinę dalį.
5. Angų dydžiai nežymiai gali kisti atsižvelgiant į pagrindinių konstrukcijų gabaritus natūroje.
6. Medžiagų kiekius tiekėjas privalo tikrintis pagal statybinius dydžius natūroje.
7. Pastebėtos klaidos ar neatitiktimai turi būti pranešti projektuotojams.
8. Visus pakeitimus derinti su projekto vadovu, gauti rašytinį pritarimą.

0 1M 2M 3M 4M 5M 10M 15M			
Laida	Data	Keitimų pavadinimas (priežastis)	
Atestato Nr.	Projektuotojas	Statinio projekto pavadinimas	
	NLGIVVP Nr. (32.2)-G18-1613 P.NARUŠEVIČIAUS STUDIJAI® e-mail: paulius_narusevicius@yahoo.com, m.tel.8 687 45771	<b>GVENAMOSIOS PASKIRTIES (DVIEJŲ BUTŲ) SU PASLAUGŲ PASKIRTIES PATALPOMIS PASTATO ADRESU EGLIŲ G.2A, JONUČIŲ II K., GARLIAVOS APYL. SEN., KAUNO R., STATYBOS PROJEKTAS</b>	
A 1653	PV, PDV	P.NARUŠEVIČIUS	Statinio numeris ir pavadinimas
			Pjūvis 1-1
			M1:100 / A3
			Laida
			0
Etapas	Statytojas	Dokumento žymuo	
PP	„TUTUS ES“, UAB	PROJEKTAS STATINYS STADIJA DALIS BRĖZINIO NR.	
		PP21-05-28-P-5	Lapas
			Lapų
			1 1

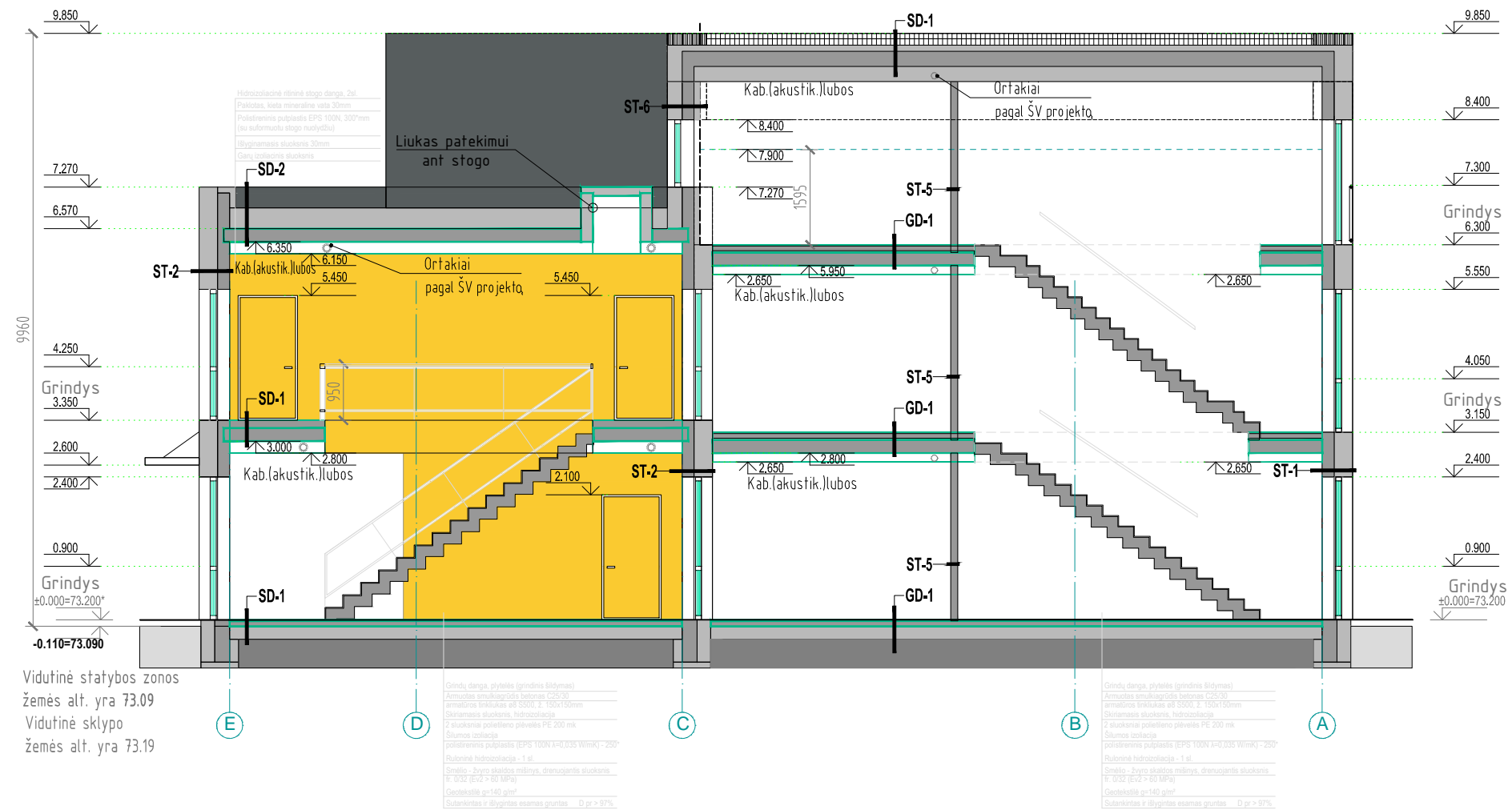

**PASTABOS**

1. Matmenys pateikti milimetrais, altitudės -metrais. Matmenį su ženklų \* tikslinti vietoje.
2. Gamintojas medžiagų specifikacijose nurodomas kaip pavyzdys. Užsakovas gali rinktis analogus, nepakenkiant termoizoliacinėms ar hidroizoliacinėms atitvarų ar grindų savybėms.
3. Mazgų brėžiniai naudojami kaip schemos. Tikslius detalių /mazgų brėžinius žiūrėti konstruktyvinėje dalyje.
4. Visas mūro altitudes tikslinti pagal konstruktyvine dalį.
5. Angų dydžiai nežymiai gali kisti atsižvelgiant į pagrindinių konstrukcijų gabaritus natūroje.
6. Medžiagų kiekius tiekėjas privalo tikrintis pagal statybinius dydžius natūroje.
7. Pastebėtos klaidos ar neatitikimai turi būti pranešti projektuotojams.
8. Visus pakeitimus derinti su projekto vadovu, gauti rašytinį pritarimą.

0 1M 2M 3M 4M 5M 10M 15M			
Laida	Data	Keitimų pavadinimas (priežastis)	
Atestato Nr.	Projektuotojas	Statinio projekto pavadinimas	
A 1653	NLGIVVP Nr. (32.2)-G18-1613 P.NARUŠEVIČIAUS STUDIA © e-mail: paulius_narusevicius@yahoo.com, m.tel.8 687 45771	GVENAMOSIOS PASKIRTIES (DVIEJŲ BUTŲ) SU PASLAUGŲ PASKIRTIES PATALPOMIS PASTATO ADRESU EGLIŲ G.2A, JONUČIŲ II K., GARLIAVOS APYL. SEN., KAUNO R., STATYBOS PROJEKTAS	
	PV, PDV	P.NARUŠEVIČIUS	Statinio numeris ir pavadinimas
			Pjūvis 2-2
			M1:100 / A3
			Laida
			0
Etapas	Statytojas	Dokumento žymuo	
PP	„TUTUS ES“, UAB	PROJEKTAS STATINYS STADIJA DALIS BRĖŽINIO NR.	
		PP21-05-28-P-6	Lapas
			Lapų
			1 1



FASADO APDAILOS LENTĖLĖ		
Žymėjimas	Pavadinimas	Kiekis
	Stogo danga - skarda, spalva pilka artima RAL7009	79m <sup>2</sup> * ; 84m <sup>2</sup> *
	Strukt. tinkas - spalva šviesi pilka, artima RAL 9016	198m <sup>2</sup> *
	Strukt. tinkas - spalva šviesi pilka, artima RAL 7012	157m <sup>2</sup> *
	Strukt. tinkas - spalva geltona, artima RAL 1023	223m <sup>2</sup> *
	Langu durų rėmai PVC. Spalva, pilka, artima RAL 7012. Skardinimas - RAL 7012	
	Latakas, Lietvamzdis Ø120/100mm. Spalva, pilka, artima RAL 7012	21m ; 25m

- PASTABOS:**
- Matmenys pateikti milimetrais, altitudės - metrais. Matmenį su ženkle \* tikslinti vietoje.
  - Fasadų apdailos medžiagos kiekiai duoti pagal projektinius pastato dydžius;
  - Fasadų kiekius tiekėjas privalo tikrintis pagal statybinius dydžius natūroje;
  - Fasadų apdailos medžiagos kiekių skaičiavimas - tiekėjo atsakomybė;
  - Fasadų ir langų spalvos, fasadų įrengimo sprendiniai bus tikslinami, pasirinkus gamintoją (tiekėją), spalvinį sprendimą papildomai būtina derinti su projekto autoriumi;
  - Atlikus pagrindinius konstrukcijų montavimo darbus angų, nišų, altitudes tikslinti;
  - Angų dydžiai gali kisti atsizvelgiant į pagrindinių konstrukcijų gabantus natūroje;
  - Angų priiršimas gali kisti atsizvelgiant į galutinį pertvarų išdėstymą;
  - Langų, durų brėžinius atlieka gamintojas, sprendimus būtina derinti su projekto vadovu.
  - Pastebėtos klaidos ar neatitiktimai turi būti pranešti projektuotojams;

0 1M 2M 3M 4M 5M 10M 15M		
Laida	Data	Keitimų pavadinimas (priežastis)
Atestato Nr.	Projektuotojas NLGIV/VP Nr. (32.2)-G18-1613 P. NARUŠEVIČIUS	Statinio projekto pavadinimas GVENAMOSIOS PASKIRTIES (DVEJŲ BUTŲ) SU PASLAUGŲ PASKIRTIES PATALPOMIS PASTATO ADRESU EGLIŲ G.2A, JONUČIŲ II K., GARLIAVOS APYL. SEN., KAUNO R., STATYBOS PROJEKTAS
A 1653	PV, PDV	Statinio numeris ir pavadinimas Fasadai tarp ašių 7-1; A-E; E-A; 1-7
Etapas	Statytojas „TUTUS ES“, UAB	Dokumento žymuo PROJEKTAS STATYBOS STACIJA DALIS BRĖŽINŲ NR. PP21-05-28-P-7
		Laida 0
		Lapas 1
		Lapų 1



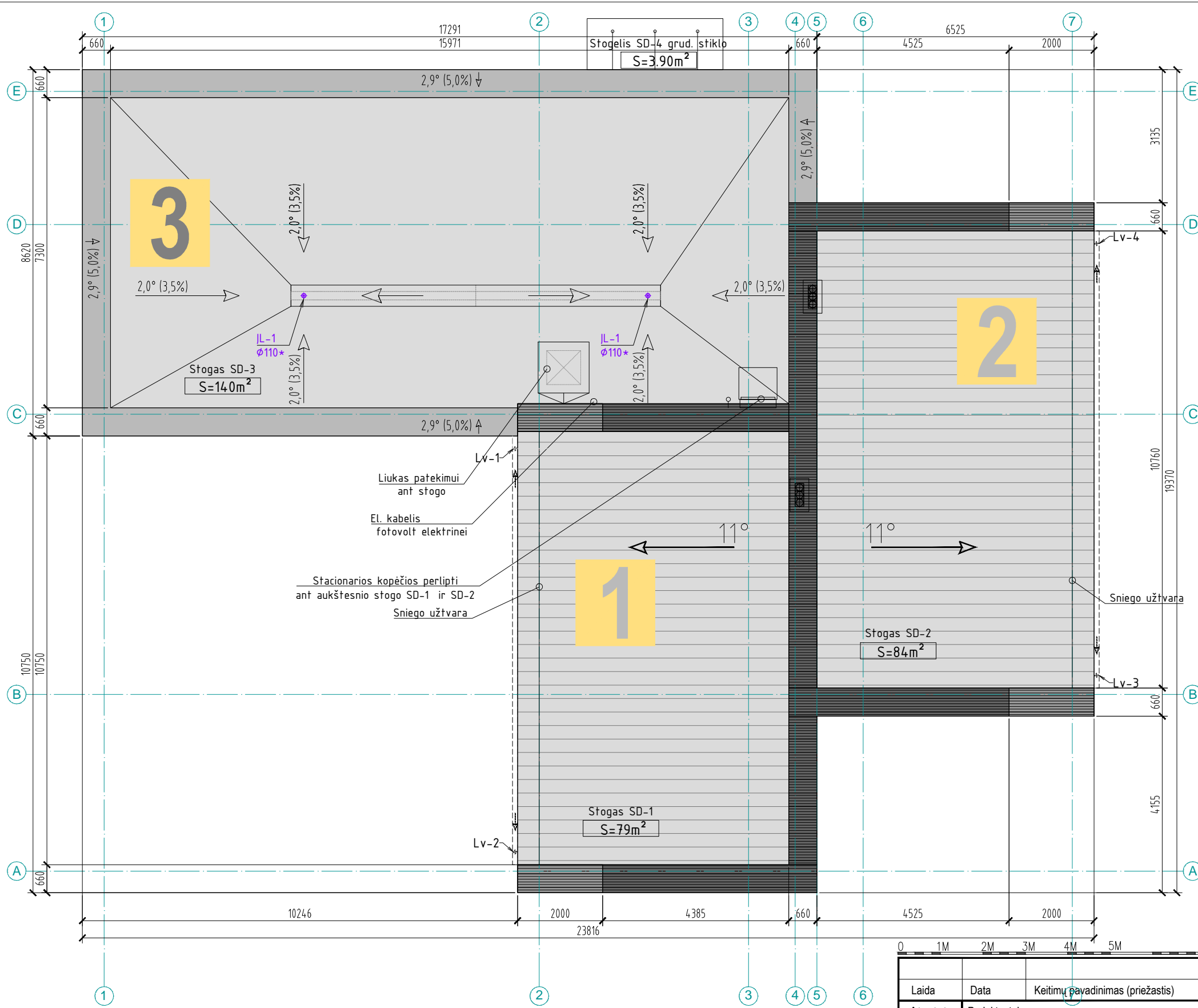

- SUTARTINIAI ŽYMĖJIMAI**
- Stogo danga- prilydoma, 140\*m²
  - Stogo danga- metalinė, 79\*m²; 84\*m²
  - JL-x Lietaus nuotekų įlaja su šild. kabeliu nuo užšalimo
  - Lv-x Lietvamzdis Ø100/120mm su šild. kabeliu nuo užšalimo (spalva artima fasado spalvai), 14.6\*m
  - Vent. kaminais Ø140\*
  - Vandens nubėgimo kryptis
- PASTABA.** Matmenys duoti mm

Laida	Data	Keitimų pavadinimas (priežastis)		
Atestato Nr.	Projektuotojas NLGIVVP Nr. (32.2)-G18-1613 <small>P.NARUŠEVIČIAUS STUDIJĄ e-mail: paullius_narusevicius@yahoo.com, m.tel.8 687 45771</small>		Statinio projekto pavadinimas <b>GVENAMOSIOS PASKIRTIES (DVIEJŲ BUTŲ) SU PASLAUGŲ PASKIRTIES PATALPOMIS PASTATO ADRESU EGLIŲ G.2A, JONUČIŲ II K., GARLIAVOS APYL. SEN., KAUNO R., STATYBOS PROJEKTAS</b>	
A 1653	PV, PDV	P.NARUŠEVIČIUS	Statinio numeris ir pavadinimas Stogo planas	M1:100 / A3 Laida 0
Etapas PP	Statytojas <b>„TUTUS ES“, UAB</b>		Dokumento žymuo PROJEKTAS STATINYS STADIJA DALIS BRĖZINIO NR. PP21-05-28-P-8	Lapas 1 Lapų 1

**1 2** Dvibutis gyvenamasis namas (butas Nr.1; Butas Nr.2)

**3** Paslaugų (darbų sauga) paskirties patalpos) Nr.3



0 1M 2M 3M 4M 5M 10M 15M					
Laida	Data	Keitimų pavadinimas (priežastis)			
Atestato Nr.	Projektuotojas NLGIVVP Nr. (32.2)-G18-1613 <small>P.NARUŠEVIČIAUS STUDIA © e-mail.paulius_narusevicius@yahoo.com, m.tel.8 687 45771</small>			Statinio projekto pavadinimas <b>GVENAMOSIOS PASKIRTIES (DVIEJŲ BUTŲ) SU PASLAUGŲ PASKIRTIES PATALPOMIS PASTATO ADRESU EGLIŲ G.2A, JONUČIŲ II K., GARLIAVOS APYL. SEN., KAUNO R., STATYBOS PROJEKTAS</b>	
A 1653	PV, PDV	P.NARUŠEVIČIUS			Statinio numeris ir pavadinimas Vizualizacija
					Laida M1:100/7 0
Etapas PP	Statytojas <b>„TUTUS ES“, UAB</b>			Dokumento žymuo PROJEKTAS STATINYS STADIJA DALIS BRĖŽINIO NR. PP21-05-28-P-9	
				Lapas	Lapų
				1	1

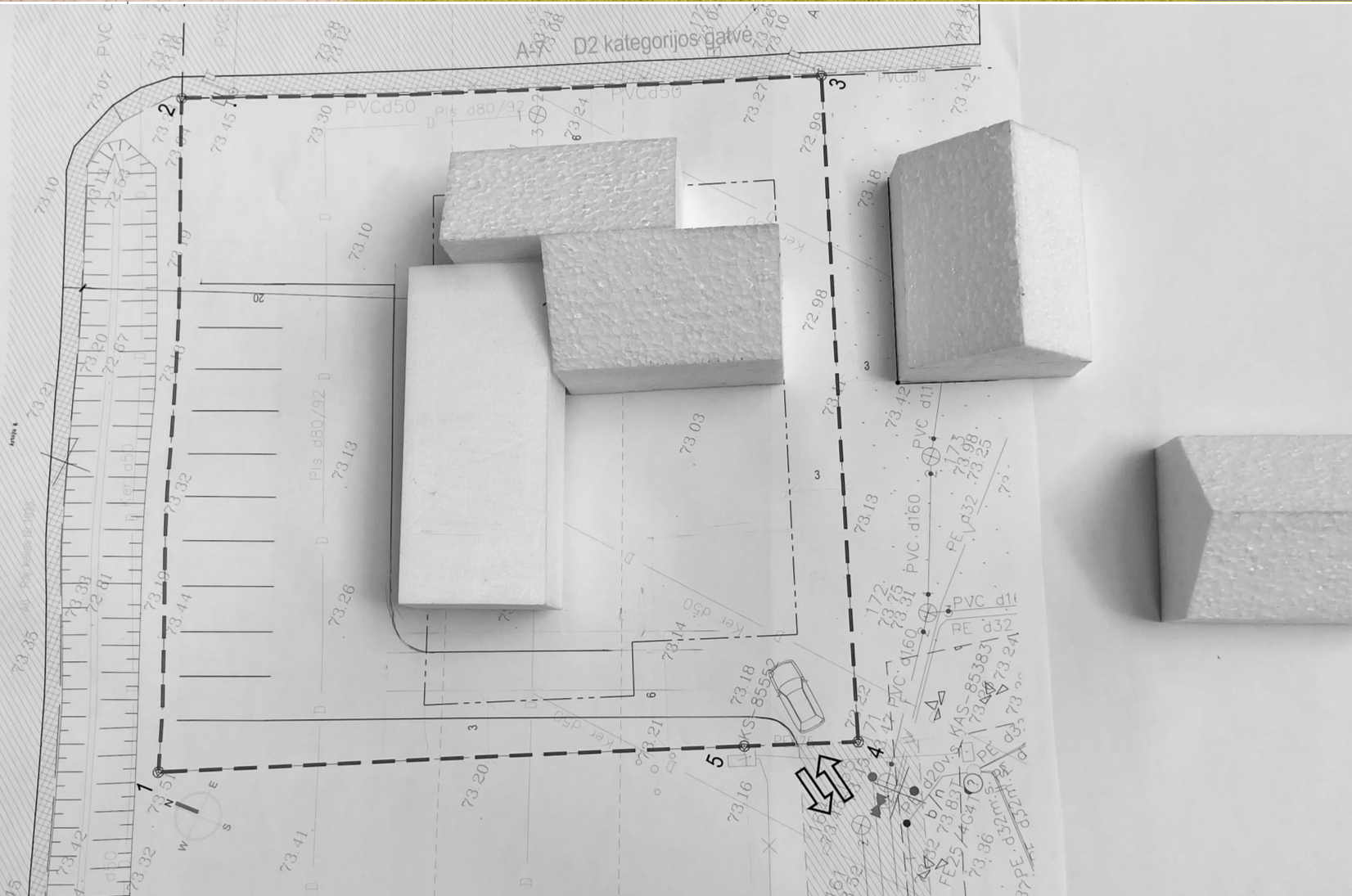

0 1M 2M 3M 4M 5M 10M 15M					
Laida	Data	Keitimų pavadinimas (priežastis)			
Atestato Nr.	Projektuotojas NLGIVVP Nr. (32.2)-G18-1613 <small>P.NARUŠEVIČIAUS STUDIJĄ © e-mail.paulius_narusevicius@yahoo.com, m.tel.8 687 45771</small>	Statinio projekto pavadinimas <b>GVENAMOSIOS PASKIRTIES (DVIEJŲ BUTŲ) SU PASLAUGŲ PASKIRTIES PATALPOMIS PASTATO ADRESU EGLIŲ G.2A, JONUČIŲ II K., GARLIAVOS APYL. SEN., KAUNO R., STATYBOS PROJEKTAS</b>			Laida
A 1653	PV, PDV	P.NARUŠEVIČIUS			M1:100/70
Etapas	Statytojas <b>„TUTUS ES“, UAB</b>	Statinio numeris ir pavadinimas Vizualizacija			Lapas
PP		Dokumento žymuo PROJEKTAS STATINYS STADIJA DALIS BRĖŽINIO NR. PP21-05-28-P- 10			Lapų
				1	1