



Įmonės kodas 135900576, Gedimino g. 47-311, 44242 Kaunas, tel.+370 37 206356, faks.+370 37 201070, www.svbcentras.lt, el. paštas: info@svbcentras.lt

PROJEKTO PAVADINIMAS: Kitos (fermų) paskirties pastatų – karvidžių rekonstravimo ir jungiamojo koridoriaus griovimo, Šešupės g. 35, Netičkampio k., Liudvinavo sen., Marijampolės r. sav., projektas

STATYTOJAS: UAB „Šešupės ūkis“

STATINIO ADRESAS, KADASRTINIS NR.: Šešupės g. 35, Netičkampio k., Liudvinavo sen., Marijampolės r. sav.
žemės sklypo Kad. Nr.: 5160/0005:401



STATYBOS RŪŠIS: Rekonstravimas, griovimas

STATINIO KATEGORIJA: Neypatingieji statiniai

STATINIO NAUDOJIMO PASKIRTIS: Kitos (fermų) paskirties pastatai [7.18.]

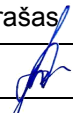

STADIJA: Projektinių pasiūlymų rengimo užduotis

PROJEKTO ŽYMUO 269-21-02-01/02/03-PP

Pareigos	Vardas, Pavardė	Kv. atestato Nr.	Parašas
LEP direktorius	Dainius Vaičiūnas		
PV/PDV	Asta Kokienė	A 1409	

DOKUMENTŲ ŽINIARAŠTIS

Brėžinio Nr.	Laida	Pavadinimas	Pastabos
Tekstinė dalis			
		Viršelis	1 lapas
269-21-02-01/02/03-PP-DŽ	0	Dokumentų žiniaraštis	1 lapas
		Statybos projektinių pasiūlymų rengimo užduotis	2 lapai
269-21-02-01/02/03-PP-AR	0	Aiškinamasis raštas	10 lapų
Grafinė dalis			
269-21-02-01/02/03-PP-SP-01	0	Sklypo planas M1:500	1 lapas
269-21-02-01/02/03-PP-SA-01	0	Demontuojamų pastatų I aukšto planas M1:200	1 lapas
269-21-02-01/02/03-PP-SA-02	0	Demontuojamų pastatų II aukšto planas M1:200	1 lapas
269-21-02-01/02/03-PP-SA-03	0	Planas M1:200	1 lapas
269-21-02-01/02/03-PP-SA-05	0	Pjūvis A-A M1:100	1 lapas
269-21-02-01/02/03-PP-SA-06	0	Pjūvis B-B M1:100	1 lapas
269-21-02-01/02/03-PP-SA-08	0	Fasadai 1-4, 4-1 M1:100. Fasadai A-N, N-A M1:150	1 lapas
269-21-02-01/02/03-PP-SA-09	0	Fasadai 5-8, 8-5 M1:100. Fasadai A-N, N-A M1:150	1 lapas

0	2021	PRIEŠPROJEKTINIAI PASIŪLYMAI			
LAIDA	IŠLEIDIMO DATA	LAIDOS STATUSAS. KEITIMO PRIEŽASTIS (JEI TAIKOMAS)			
Atestato Nr.			Statinio projekto pavadinimas Kitos (fermų) paskirties pastatų – karvidžių rekonstravimo ir jungiamojo koridoriaus griovimo, Šešupės g. 35, Netičkampio k., Liudvinavo sen., Marijampolės r. sav., projektas		
A 1409	PV/PDV	A. Kokienė		Dokumento pavadinimas	Laida
	Arch.	A. Povilionienė		Dokumentų žiniaraštis	0
LT	Statytojas (užsakovas) UAB „Šešupės ūkis“			Dokumento žymuo 269-21-02-01/02/03-PP-DŽ	Lapas
				1	1

PRITARIU

2021 m. liepo mėn. 09 d

Marijampolės savivaldybės
Architektūros ir teritorijų planavimo skyriui

STATYBOS PROJEKTINIŲ PASIŪLYMŲ RENGIMO UŽDUOTIS

(pagal STR 1.04.04:2017 „Statinio projektavimas, projekto ekspertizė“)

Informacija apie planuojamus statyti statinius:		
1.	Statinio pavadinimas	Kitos (fermų) paskirties pastatų – karvidžių rekonstravimo ir jungiamojo koridoriaus griovimo, Šešupės g. 35, Netičkampio k., Liudvinavo sen., Marijampolės r. sav., projektas
2.	Statybos rūšis	Rekonstravimas, griovimas
3.	Statinio kategorija	Neypatingi statiniai
4.	Statinių tipas	Negyvenamieji pastatai
5.	Statinio naudojimo paskirtis	7.18. Kitos (fermų) paskirties pastatai
Žemės sklypo techniniai ir paskirties rodikliai:		
6.	Adresas	Šešupės g. 35, Netičkampio k., Liudvinavo sen., Marijampolės r. sav.
7.	Žemės sklypo kadastro Nr.	5160/0005:401
8.	Pagrindinė naudojimo paskirtis	Žemės ūkio
9.	Naudojimo būdas	Kiti žemės ūkio paskirties žemės sklypai
10.	Nuosavybės teisė	UAB „Šešupės ūkis“
11.	Žemės sklypo plotas, ha	15,3933
12.	Esamas sklypo užstatymo plotas, m ²	
12.1.	Planuojamas sklypo užstatymo plotas, m ²	21359
13.	Esamas sklypo užstatymo tankumas, %	14
13.1.	Planuojamas sklypo užstatymo tankumas, %	14
14.	Esamas bendras pastatų plotas, m ²	12790,97
14.1.	Planuojamas bendras pastatų plotas, m ²	12416,91
15.	Esamas sklypo užstatymo intensyvumas, %	8
15.1.	Planuojamas sklypo užstatymo intensyvumas, %	8
16.	Esamas kietų dangų plotas, m ²	2440
16.1.	Planuojamas kietų dangų plotas, m ²	2440
17.	Esamų pastatų aukštis, m	~11,50
17.1.	Projektuojamų pastatų aukštis, m	8,10
Projektuojamų statinių techniniai ir paskirties rodikliai, statinių aprašymas:		
18.	Projektuojamų pastatų išorės apdailos medžiagos	Profiluoti skardos lakštai
19.	Projektuojamų pastatų spalvos	Grafito pilka (RAL 7024)
20.	Stogo konstrukcija (vienšlaitis, dvišlaitis, arkinis, plokščias...)	Dvišlaitis
21.	Projektuojamų pastatų stogų danga	Beasbesčiai banguoti lakštai RAL 7024 (grafito pilka)

Projektinių pasiūlymų paskirtis:	
23.	Išreikšti Statytojo sumanyto projektuoti statinio architektūros ir kitų pagrindinių sprendinių idėja.
24.	Informuoti visuomenę apie statinio, kuriam Teritorijų planavimo įstatymo 20 straipsnyje nustatytais atvejais neparengti teritorijų planavimo dokumentai ir statyba konkrečiame sklype leidžiama, numatomą projektavimą.
25.	Specialiesiems architektūros reikalavimams gauti.
26.	Nustatyti žemės sklypo teritorijos naudojimo reglamento parametrus, kai teritorijų planavimo įstatymo 20 straipsnio nustatytais atvejais neparengti teritorijų planavimo dokumentai ir statyba konkrečiame žemės sklype leidžiama.
Statytojo pateikiami dokumentai ir kiti duomenys:	
27.	Žemės sklypo planas
28.	Nekilnojamojo turto registro centrinio duomenų banko išrašas (žemės sklypo nuosavybę patvirtinantys dokumentai)
Projektinių pasiūlymų sudėtis:	
39.	1. Aiškinamasis raštas
30.	2. Grafinė dalis
31.	2.1. Žemės sklypo sutvarkymo planai
32.	2.2. Statinio planas
33.	2.3. Statinio charakteringi pjūviai
34.	2.4. Statinio fasadai
Kiti duomenys:	

PV A1409 Asta Kokienė

(Vardas, pavardė, parašas)

Statytojas (Užsakovas): D S:

(Vardas, pavardė, parašas)

AIŠKINAMASIS RAŠTAS

1. BENDRIEJI DUOMENYS

Statinių grupės (komplekso) pavadinimas: Kitos (fermų) paskirties pastatų – karvidžių rekonstravimo ir jungiamojo koridoriaus griovimo, Šešupės g. 35, Netičkampio k., Liudvinavo sen., Marijampolės r. sav., projektas

Statybos geografinė vieta: Šešupės g. 35, Netičkampio k., Liudvinavo sen., Marijampolės r. sav.

Žemės sklypo naudojimo paskirtis: Žemės ūkio.

Žemės sklypo naudojimo būdas: Kiti žemės ūkio paskirties žemės sklypai

Statytojas: UAB „Šešupės ūkis“ (įmonės kodas: 165670049).

Projektuotojas: Techninį darbo projektą parengė UAB "Statybos valdymo biuras" (įm. kodas: 135900576). Projekto vadovas – Asta Kokienė (kvalifikacijos atestato Nr. A 1409).

Projekto rengimo pagrindas: Techninio darbo projekto rengimo pagrindas yra projektavimo sutartis. Projektas parengtas vadovaujantis teisės aktais, techniniais reglamentais bei norminių dokumentų reikalavimais, techninėmis sąlygomis, taip pat projektavimo užduotimi, bei kitais privalomaisiais projekto rengimo dokumentais.

Projekto rengimo tikslas: pagerinti kavių laikymo sąlygas, didinant gyvulio judėjimo laisvę, karvidžių švarą ir taip padidinti pieninių karvių produktyvumą, gerinti pieno kokybę. **Karvių skaičius nepadidės.**

Statybos rūšis: Rekonstravimas [7.2.] ir griovimas [7.4.] pagal STR 1.01.08:2002 "Statinio statybos rūšys".

Statinio kategorija: Karvidės pastatas priskiriamas prie neypatingųjų statinių kategorijos, vadovaujantis LR „Statybos įstatymas“ [28].

Statinio funkcinė paskirtis: Karvidė – kitos (fermų) paskirties pastatai [7.18.] pagal STR 1.01.03:2017 "Statinių klasifikavimas".

Projekto etapas: Techninis darbo projektas.

2. SKLYPO SUTVARKYMO (SKLYPO PLANO) DALIS

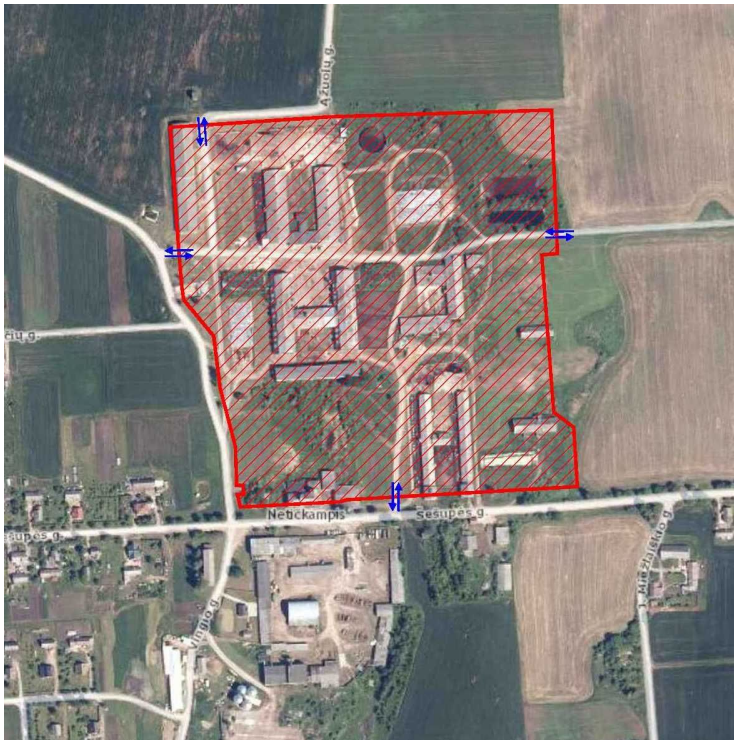

ESAMA PADĖTIS

Teritorijos reljefas tolygus, nežymiai kintantis. Žemės sklypo kadastrinis Nr.: 5160/0005:401 Netičkampio k.v. Žemės sklypo plotas – 15,3933 ha.

Šiaurinė sklypo pusė ribojasi su dirbamais laukais, pietinė – su žemės ūkio pastatų kompleksu, Šešupės g. ir pavienėmis gyventojų sodybomis. Vakarinė su dirbamais laukais ir Netičkampio gyvenvieta, o rytinė su dirbamais laukais, žemės ūkio pastatų kompleksu bei pavienėmis gyventojų sodybomis.

Radvilionių gatve bei dirbamais laukais, vakarinė bei rytinės sklypo pusės ribojasi su dirbamais laukais ir pavienėmis gyventojų sodybomis.



Artimiausia urbanizuota teritorija – Marijampolė (už 8,08 km).

Sklypas nepatenka į saugomas ar rekreacines teritorijas ir juose istorinių, kultūrinių, archeologinių bei gamtinių vertybių nėra.

Servitutai: servitutas - teisė ribotai naudotis sklypo dalimi kitais tikslais (visuomenės poreikiams, tarnaujantis daiktas) – 2,0936ha.

Sklypams priskiriamos specialiosios naudojimo sąlygos:

- II. Kelių apsaugos zonos (2700m²)

0	2021	STATYBOS LEIDIMUI				
LAIDA	IŠLEIDIMO DATA	LAIDOS STATUSAS. KEITIMO PRIEŽASTIS (JEI TAIKOMAS).				
Atestato Nr.			Statino projekto pavadinimas Kitos (fermų) paskirties pastatų – karvidžių rekonstravimo ir jungiamojo koridoriaus griovimo, Šešupės g. 35, Netičkampio k., Liudvinavo sen., Marijampolės r. sav., projektas			
A 1409	PV/PDV	A. Kokienė		Dokumento pavadinimas	Laida	
	Arch.	A. Povilionienė		Aiškinamasis raštas	0	
LT	Statytojas (užsakovas)		DOKUMENTO ŽYMUO		Lapas	Lapų
	UAB „Šešupės ūkis“		269-21-02-01/02/03-PP-AR		1	3

- VI. Elektros linijų apsaugos zonos (4714m²)
- XLIX. Vandentiekio, lietaus ir fekalinės kanalizacijos tinklų ir įrenginių apsaugos zonos (13230m²).

SKLYPO PLANAVIMO SPRENDINIAI

Projektuojamų statinių išdėstymas sklype, funkcinis ryšys: projektuojamas stoginė papildys jau esamą pastatų ir statinių kompleksą, priklausantį UAB „Šešupės ūkis“. Stoginė projektuojama rytinėje sklypo dalyje prie rekonstruojamos esamos galvijų fermos (Un. Nr.: 1897-1010-6017), joje bus įrengtas diendaržis karvėms.

Keliai, takai, aikštelės: Įvažiavimai į sklypą išlieka esami, iš Šešupės g., Ažuolų g. ir Nartelio g. Keliai, takai, aikštelės neprojektuojami - išlieka esama situacija. Po statybos darbų atstatoma pažeista danga.

Sklypo vertikalus planavimas, paviršių formavimas: išlieka esama situacija.

Higiena, sveikata, aplinkos apsauga: sanitarinė ir ekologinė situacija yra normali. Sklype nėra susikaupusių šiukšlių ar aplinkai kenksmingų medžiagų. Statybos metu kaimyninių sklypų gyventojai nepatogumų nepatirs. Priėjimai ir privažiavimai nebus uždaryti. Statybos metu susidaręs statybinis laužas bus pridudamas atliekas tvarkančioms organizacijoms

3. ARCHITEKTŪRINĖ DALIS

TŪRINIS – PLANINIS SPRENDIMAS

Rekonstruojamos karvidės

Rekonstruojamos esamos karvidės Un. Nr.: 1897-1010-6017 (inventorinės bylos plane 1Ž1p ir 2Ž1p) ir griaunamas jungiamasis koridorius (inventorinės bylos plane 1Ž2p).

Rekonstruojamų karvidžių [sklypo plane Nr. 01 ir 03] gabaritai 21,60m x 78,66m, aukštis - 11,50m ir 21,60m x 78,66m, aukštis – 11,50m. Medinės laikančiosios stogo konstrukcijos – susidėvėjusios, deformuotos, pažeistos puvinio. Stogą laikančiosios konstrukcijos demontuojamos. Norint užtikrinti geresnią ventilaciją tvarte esamose perdenginio briaunuotose plokštėse iškertamos angos.

Pastato perimetru įrengimas monolitinis armuotas žiedas. Keičiama esama stogo konstrukcija: keičiamas nuolydžio kampas, stogas pažeminimas. Kraige yra numatyta kraiginė ventilacija, kurios funkcija yra užtikrinti vėdinimą. Stoguose įrengiami švieslangiai iš skaidraus polikarbonato, kurie užtikrins papildomą šviesos šaltinį.

Pastato 1Ž1/p ir priestato 2Ž1/p tarp ašių A-B ir 1-4, A-B ir 5-8 esančios mūrinės vidinės pertvaros demontuojamos. Priestato 2Ž1/p rytiniame fasade tarp ašių A-N vietoj esamų langų kertamos angos vartams.

Projektuojama stoginė

Prie rekonstruojamos karvidės [sklypo plane Nr. 03] projektuojama stoginė [sklypo plane Nr.101], kurioje bus įrengtas diendaržis karvėms. Stoginės išoriniai matmenys – 5,70m x 78,16m, aukštis – 5,00m. Grindyse įrengiamas skysčių surinkimo latakas, kuriuo užteršti paviršniai vandenys nuvedami į esamus gamybinių nuotekų tinklus, į siurblinę ir skysto mėšlo rezervuarą.

Po statybos darbų esamos betono dangos atstatomos.

Griaunamas jungiamasis koridorius

Tarp fermos 1Ž1/p ir priestato 2Ž1/p esantis jungiamasis koridorius1Ž2/p pilnai griaunamas. Griaunamo koridoriaus [sklypo plane Nr. 3] gabaritai 18,30 x 41,35, aukštis – 7,00m.

IŠORĖS IR VIDAUS APDAILO MEDŽIAGOS

Rekonstruojamos karvidės

Sienos: Dėl stogo nuolydžio kampo pakeitimo ir sienų paaukštinimo atsiradę plyšiai galiniuose fasaduose aptaisomi profiliuotos skardos lakštais. Statybos produktai turi atitikti C3 koroziškumo kategoriją. Spalva – RAL 7024 (grafito pilka).

Stogas: Stogo laikančiosios konstrukcijos – medinės. Stogas - dvišlaitis, danga – banguoti lakštai „Eternit Agro Pro“, spalva – RAL 7024 (grafito pilka).

Lietaus vandens nuvedimo sistemos elementai: latakai bei lietvamzdžiai – iš 0,6mm storio cinkuotos skardos.

Stoginė

Sienos: Laikantis karkasas (kolonos, stogo ilginiai, vertikalūs – horizontalūs ryšiai) - metalo.

Stogas: Stogo laikančiosios konstrukcijos – medinės. Stogas - vienišlaitis, danga – banguoti lakštai „Eternit Agro Pro“, spalva – RAL 7024 (grafito pilka).

Lietaus vandens nuvedimo sistemos elementai: latakai bei lietvamzdžiai – iš 0,6mm storio cinkuotos skardos. Spalva pagal stogo dangą.

DOKUMENTO ŽYMUO	Lapas	Lapų	Laida
	269-21-02-01/02/03-PP-AR	2	2

Situacijos schema

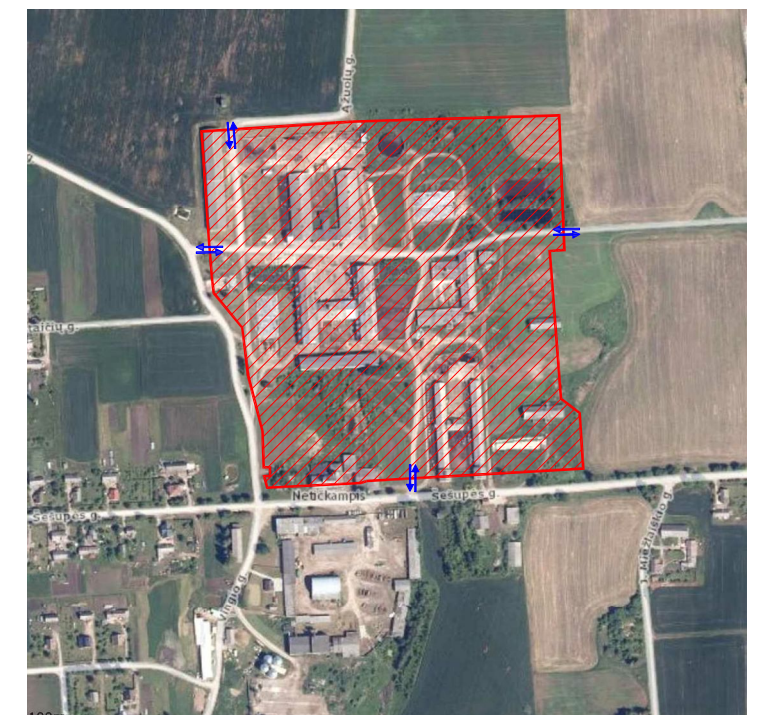
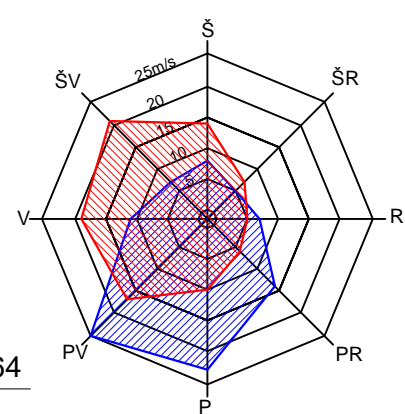
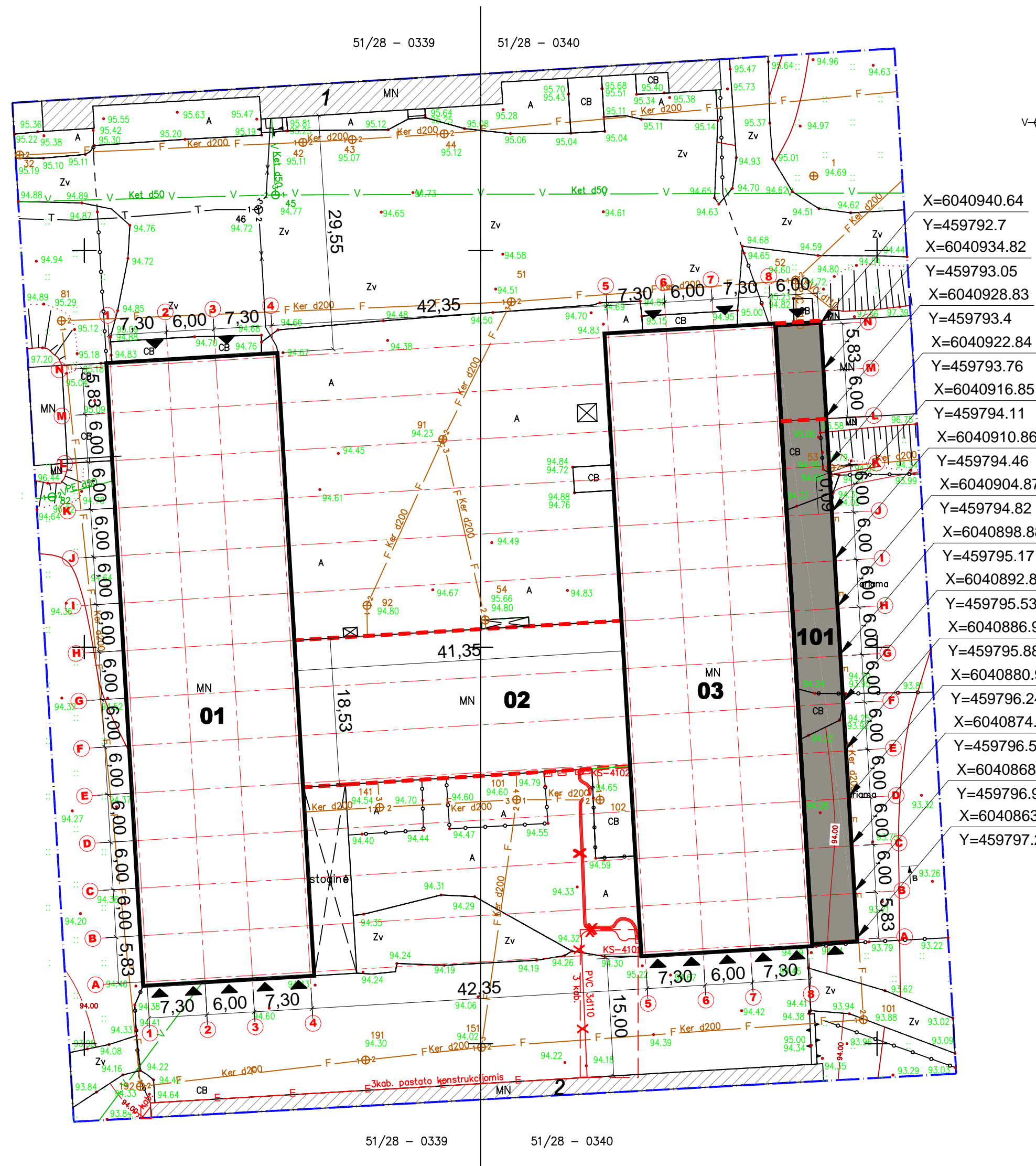

- X=6040940.64
- Y=459792.7
- X=6040934.82
- Y=459793.05
- X=6040928.83
- Y=459793.4
- X=6040922.84
- Y=459793.76
- X=6040916.85
- Y=459794.11
- X=6040910.86
- Y=459794.46
- X=6040904.87
- Y=459794.82
- X=6040898.88
- Y=459795.17
- X=6040892.89
- Y=459795.53
- X=6040886.9
- Y=459795.88
- X=6040880.91
- Y=459796.24
- X=6040874.92
- Y=459796.59
- X=6040868.93
- Y=459796.95
- X=6040863.11
- Y=459797.29

PAGRINDINIAI RODIKLIAI			
RODIKLIO PAVADINIMAS	PRIŠ	PO	MATO VNT.
Sklypo plotas Kad. Nr.: 5160/0005:401	153933		m ²
Sklypo užstatymo plotas	21670	21359	m ²
Sklypo užstatymo tankumas	14	14	%
Sklypo užstatymo intensyvumas	8	8	%
Statinių rodikliai			
REKONSTRUOJAMA KARVIDĖ NR. 01			
Pastato užstatytas sklypo plotas	1699		m ²
Pastato bendrasis plotas	1598,63		m ²
Pastato pagrindinis plotas	1598,63		m ²
Pastato tūris	15385	10794	m ³
Pastato aukštis	11,50	8,10	m
GRIAUNAMAS JUNGIAMASIS KORIDORIUS NR. 02			
Pastato užstatytas sklypo plotas	757	0	m ²
Pastato bendrasis plotas	801,74	0	m ²
Pastato pagrindinis plotas	622,06	0	m ²
Pastato tūris	4845	0	m ³
Pastato aukštis	7,0	0	m
REKONSTRUOJAMA KARVIDĖ NR. 03			
Pastato užstatytas sklypo plotas	1700		m ²
Pastato bendrasis plotas	1613,42		m ²
Pastato pagrindinis plotas	1613,42		m ²
Pastato tūris	15385	10794	m ³
Pastato aukštis	11,50	8,10	m
STOGINĖ NR. 101			
Pastato užstatytas sklypo plotas	446		m ²
Pastato bendrasis plotas	427,68		m ²
Pastato pagrindinis plotas	427,68		m ²
Pastato tūris	1794		m ³
Pastato aukštis	5,00		m

SUTARTINIAI ŽYMĖJIMAI		
NR.	ŽYMĖJIMAS	PAVADINIMAS
1.		Sklypo ribos
2.		Tvarkomos teritorijos ribos
3.		Esami pastatai ir statiniai
4.		Rekonstruojamas pastatas
5.		Griaunami pastatai, jų dalys
6.		Statomi statiniai
7.		Esami keliai, aikštelės
8.		Ivažiavimas/išvažiavimas į/iš sklypo

PROJEKTUOJAMŲ PASTATŲ EKSPLIKACIJA	
NR.	PAVADINIMAS
01	Karvidė
02	Jungiamasis koridorius
03	Karvidė
101	Stoginė

ESAMŲ PASTATŲ EKSPLIKACIJA	
NR.	PAVADINIMAS
1	Pieno fermos kompl. [Un. Nr.: 1898-8008-3014]
2	Mėšlidė [Un. Nr.: 1897-1010-6028]

0	2021	STATYBOS LEIDIMUI	
LAIDA	DATA	LAIDOS STATUSAS. KEITIMŲ PRIEŽASTIS	
ATESTATO NR.		Statinio projekto pavadinimas Kitos (fermų) paskirties pastatų - karvidžių rekonstravimo ir jungiamojo koridoriaus griovimo, Šešupės g. 35, Neticampio k., Liudvinavo sen., Marijampolės r. sav., projektas	
A1409	PV/PDV	A. Kokieinė	Dokumento pavadinimas
	Arch.	A. Povilionienė	Sklypo planas M1:500
			Laida
			0
LT	STATYTOJAS	Dokumento žymuo	
	UAB "Šešupės ūkis"	269-21-02-01/02/03-TDP-SP-01	
		Lapas	Lapų
		1	1

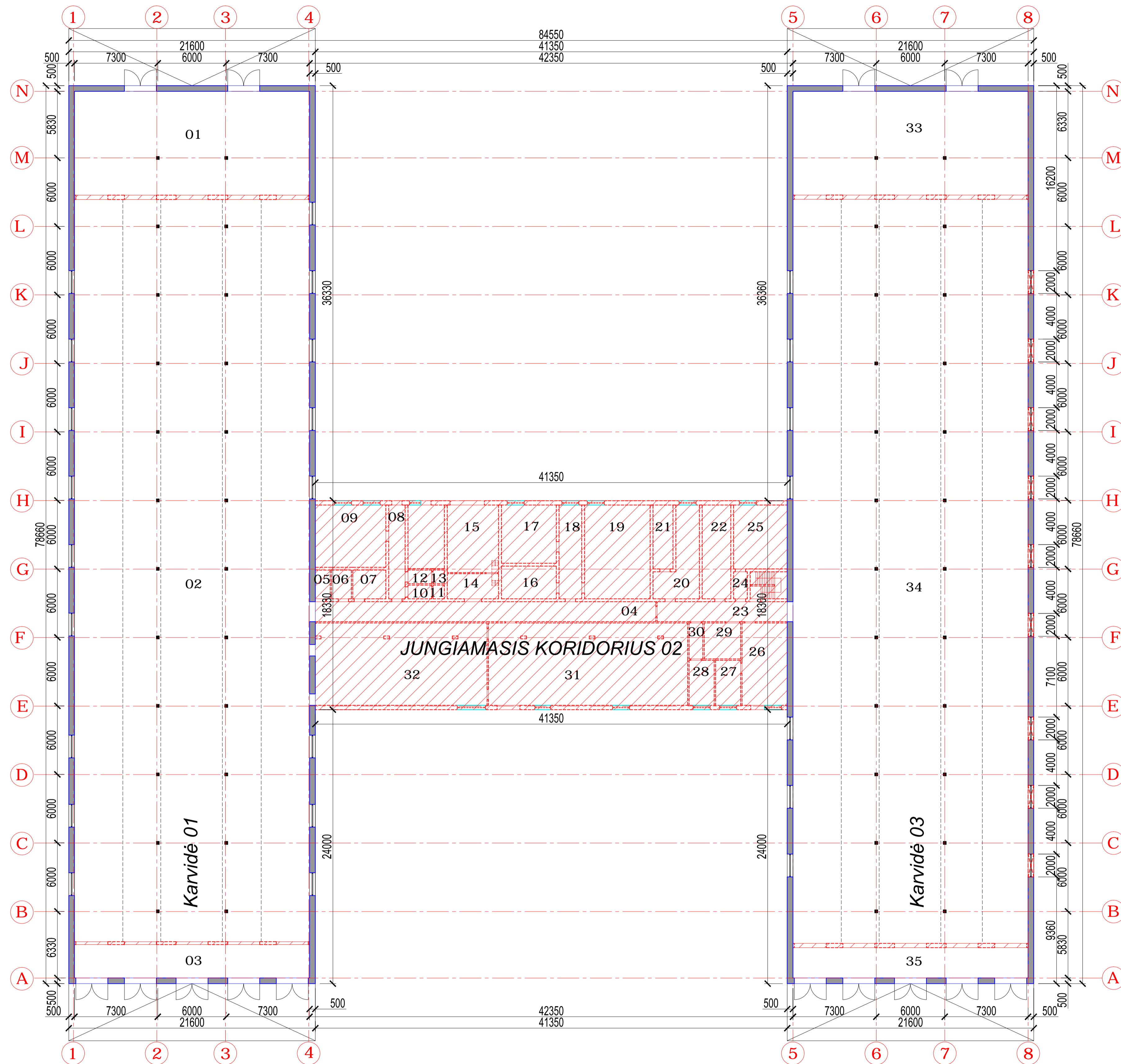

SUTARTINIAI ŽYMĖJIMAS	
Pavadinimas	
	Esamos sienos
	Demontuojamos sienos
	Demontuojamos angos
	Esamos g/b kolonos

I AUKŠTO PATALPŲ EKSPLIKACIJA			
Nr.	Pavadinimas	Mato vnt.	Plotas
KARVIDĖ 01			
01	Tambūras	m ²	187,14
02	Ferma	m ²	1338,02
03	Tambūras	m ²	60,15
Bendrasis plotas		m ²	1582,97
JUNGIAMASIS KORIDORIUS 02			
04	Patalpa	m ²	52,20
05	Pagalbinė patalpa	m ²	3,29
06	Pagalbinė patalpa	m ²	4,34
07	Pagalbinė patalpa	m ²	7,28
08	Koridorius	m ²	11,82
09	Dušinė	m ²	33,68
10	Koridorius	m ²	2,48
11	Koridorius	m ²	1,20
12	Koridorius	m ²	2,48
13	Koridorius	m ²	1,20
14	Katilinė	m ²	9,90
15	Katilinė	m ²	26,60
16	Pagalbinė patalpa	m ²	13,73
17	Pagalbinė patalpa	m ²	24,48
18	Pagalbinė patalpa	m ²	16,26
19	Pagalbinė patalpa	m ²	47,21
20	Pagalbinė patalpa	m ²	21,65
21	Pagalbinė patalpa	m ²	9,78
22	Pagalbinė patalpa	m ²	20,53
23	Koridorius	m ²	19,95
24	Koridorius	m ²	2,84
25	Elektros skydinė	m ²	26,27
26	Gamybinė patalpa	m ²	28,55
27	Gamybinė patalpa	m ²	8,67
28	Gamybinė patalpa	m ²	8,67
29	Gamybinė patalpa	m ²	10,08
30	Koridorius	m ²	3,78
31	Fermos patalpa	m ²	125,51
32	Fermos patalpa	m ²	108,14
Bendrasis plotas		m ²	636,53
KARVIDĖ 03			
33	Tambūras	m ²	187,14
34	Ferma	m ²	1341,13
35	Tambūras	m ²	54,59
Bendrasis plotas		m ²	1597,76

0	2021	STATYBOS LEIDIMUI
LAIDA	DATA	LAIDOS STATUSAS, KEITIMŲ PRIEŽASTIS
ATESTATO NR.		Statinio projekto pavadinimas Kitos (fermų) paskirties pastatų - karvių bei rekonstravimo ir jungiamojo koridoriaus grovimo, Šešupės g. 35, Neiššampio k., Luovėnavo sen., Marijampolės r. sav., projektas
A1409	PV/PDV Arch.	A. Kokienė A. Povilonienė
STATYTOJAS		Dokumento pavadinimas Demontuojamų pastatų I aukšto planas M1:200
LT	UAB "Šešupės ūkis"	Dokumento žymuo 269-21-02-01/02/03-TDP-SA-01
		Lapas Lapų 1 1

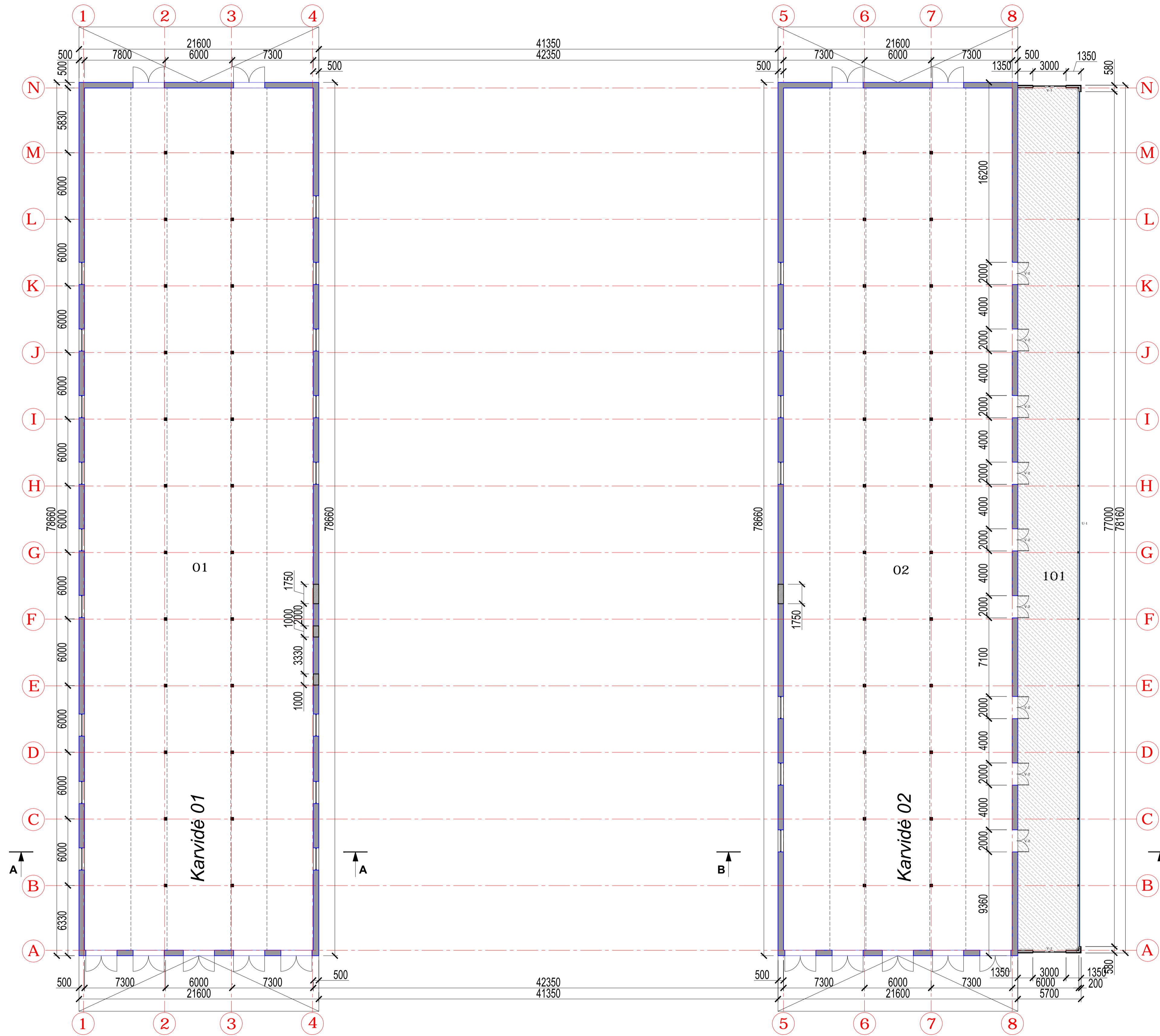

REKONSTRUOJAMŲ PATALPŲ EKSPLIKACIJA			
Nr.	Pavadinimas	Mato vnt.	Plotas
KARVIDĖ 01			
01	Ferma	m ²	1598,63
	Bendrasis plotas	m ²	1598,63
KARVIDĖ 02			
02	Ferma	m ²	1613,42
	Bendrasis plotas	m ²	1613,42
PROJEKTUOJAMŲ PATALPŲ EKSPLIKACIJA			
101	Stoginė	m ²	427,68
	Bendrasis plotas	m ²	427,68

SUTARTINIAI ŽYMĖJIMAS	
	Pavadinimas
	Esamos sienos
	Užtaisomos angos sienose
	Esamos g/b kolonos
	Projektuojamos kolonos
	Projektuojamos sienos
	PVC užuolaidos
	Betonas

0	2021	STATYBOS LEIDIMUI
LAIDA	DATA	LAIDOS STATUSAS, KEITIMŲ PRIEŽASTIS
ATESTATO NR.		Statinio projekto pavadinimas Kitos (fermų) paskirties pastatų - karvių rekstravimo ir jungiamojo koridoriaus grovimas, Šešupės g. 35, Neišampio k., Ludvinavo sen., Margampolės r. sav., projektas
A1409	PV/PDV Arch.	A. Kokienė A. Povilionienė
	STATYTOJAS	Dokumento pavadinimas Planas M1:200
LT	UAB "Šešupės ūkis"	Dokumento žymuo 269-21-02-01/02/03-TDP-SA-03
		Lapas Lapų 1 1

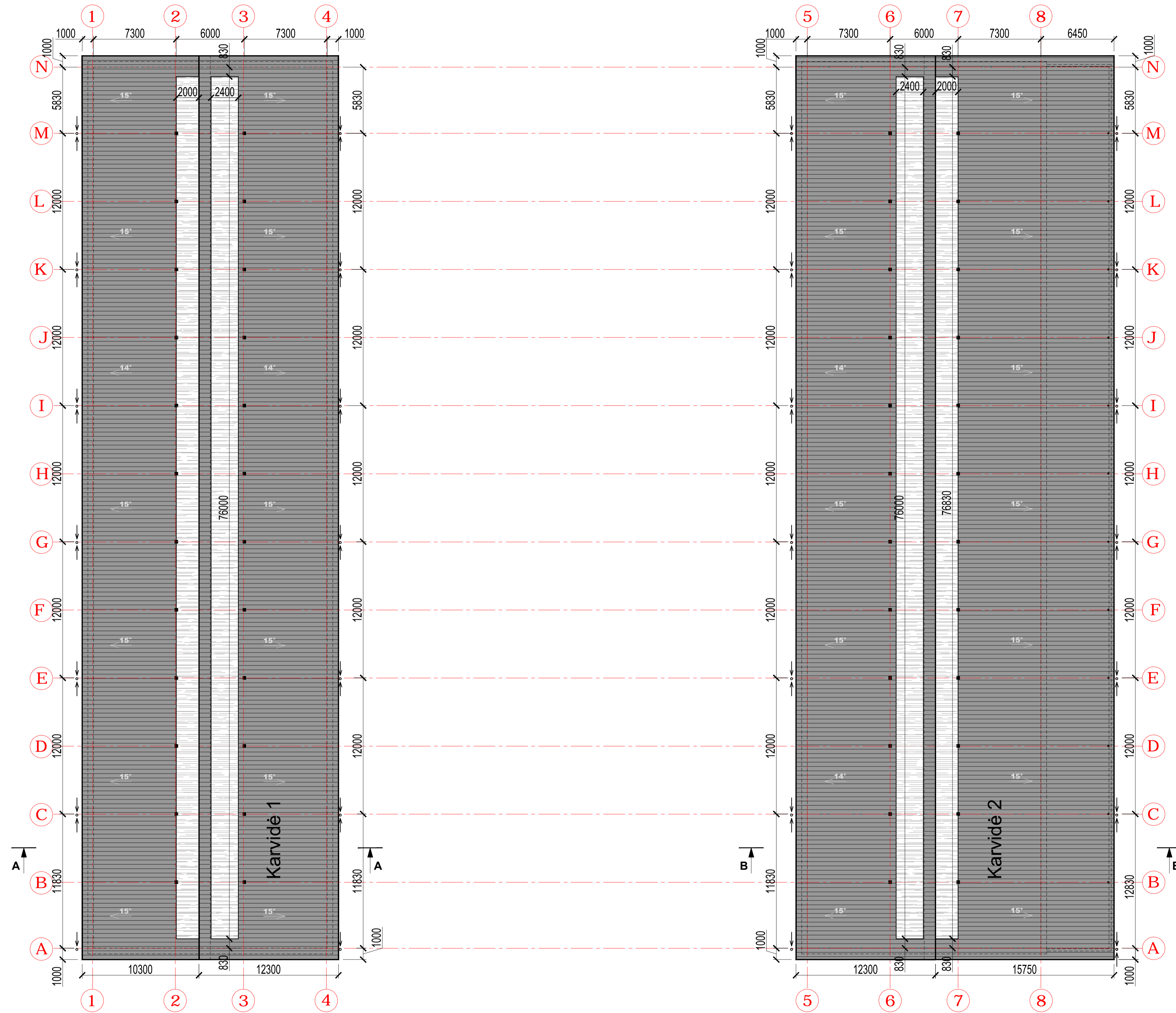

SUTARTINIAI ŽYMĖJIMAS	
	Pavadinimas
	Banguoti lakštai
	Skaidri polikarbonato danga
	Lietaus nuvedimo sistema

0	2021	STATYBOS LEIDIMUI	
LAIDA	DATA	LAIDOS STATUSAS, KEITIMŲ PRIEŽASTIS	
ATESTATO NR.		Statinio projekto pavadinimas Kitos (fermų) paskirties pastatų - karvių rekultivavimo ir jungiamojo koridoriaus grovimas, Šešupės g. 35, Neiškampio k., Ludvinavo sen., Margampolės r. sav., projektas	
A1409	PV/PDV Arch.	A. Kokienė A. Povilionienė	Laida 0
STATYTOJAS	UAB "Šešupės ūkis"	Dokumento žymuo 269-21-02-01/02/03-TDP-SA-04	Lapas 1

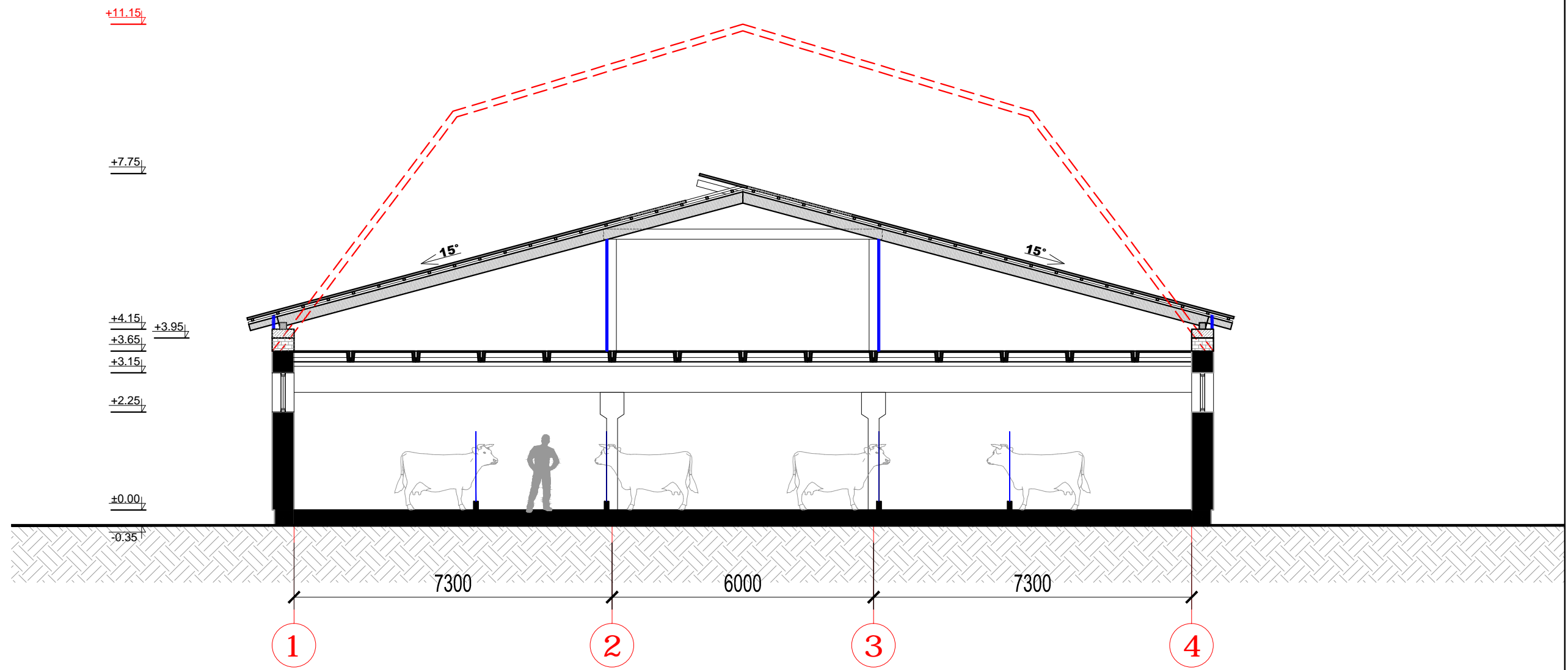

0	2021	STATYBOS LEIDIMUI	
LAIDA	DATA	LAIDOS STATUSAS. KEITIMŲ PRIEŽASTIS	
ATESTATO NR.		Statinio projekto pavadinimas Kitos (fermų) paskirties pastatų - karvių rekonstravimo ir jungiamojo koridoriaus griovimo, Šešupės g. 35, Nėčiškampio k., Liudvinavo sen., Marijampolės r. sav., projektas	
A1409	PV/PDV	A. Kokienė	Dokumento pavadinimas
	Arch.	A. Povilionienė	Pjūvis A-A M1:100
			Laida
			0
LT	STATYTOJAS	Dokumento žymuo	
	UAB "Šešupės ūkis"	269-21-02-01/02/03-TDP-SA-05	
		Lapas	Lapų
		1	1

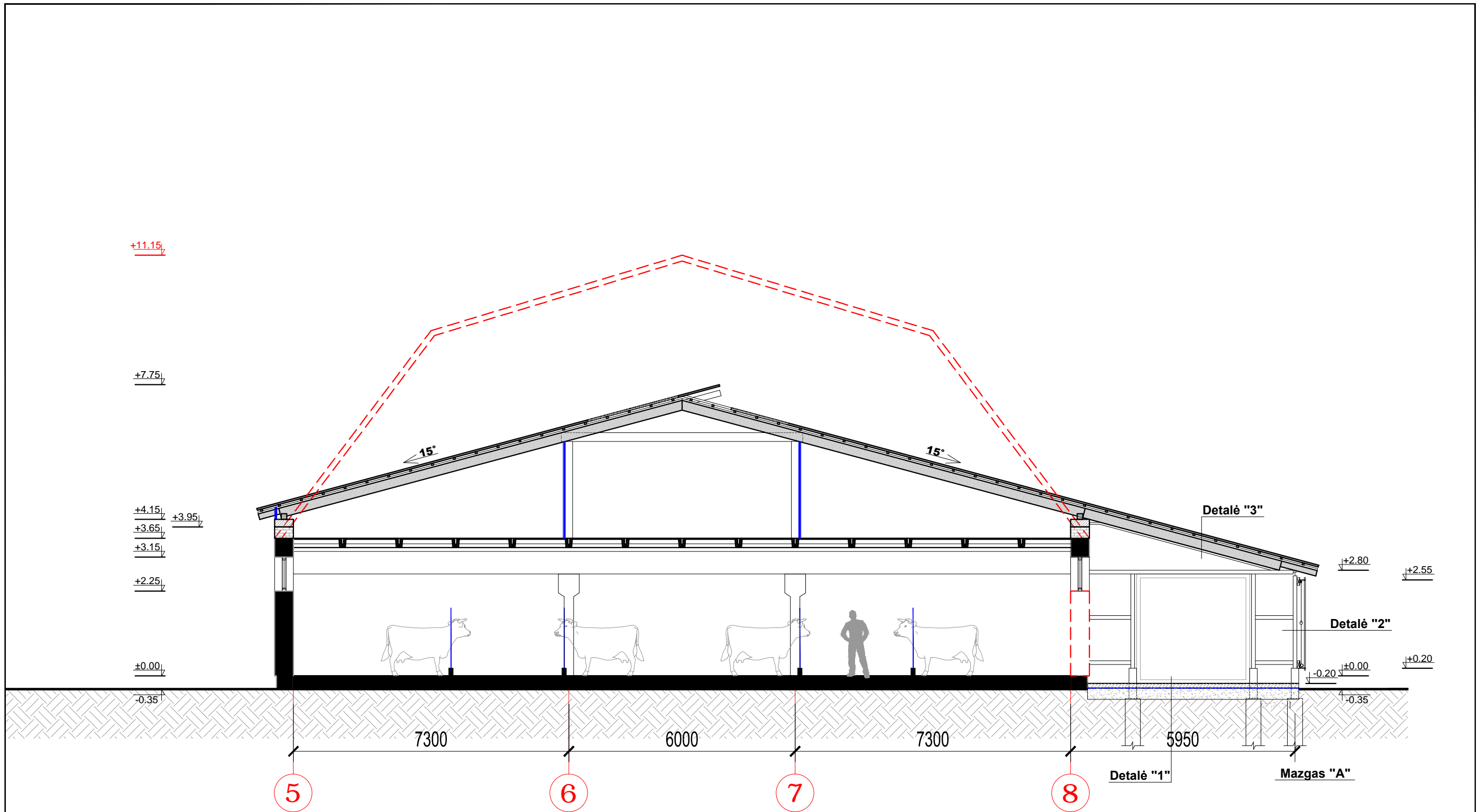

0	2021	STATYBOS LEIDIMUI	
LAIDA	DATA	LAIDOS STATUSAS. KEITIMŲ PRIEŽASTIS	
ATESTATO NR.		Statinio projekto pavadinimas Kitos (fermų) paskirties pastatų - karvidžių rekonstravimo ir jungiamojo koridoriaus griovimo, Šešupės g. 35, Netičkampio k., Liudvinavo sen., Marijampolės r. sav., projektas	
A1409	PV/PDV	A. Kokienė	Dokumento pavadinimas
	Arch.	A. Povilionienė	Pjūvis B-B M1:100
LT	STATYTOJAS	UAB "Šešupės ūkis"	Dokumento žymuo
			269-21-02-01/02/03-TDP-SA-06
			Lapas
			Lapų
			1
			1

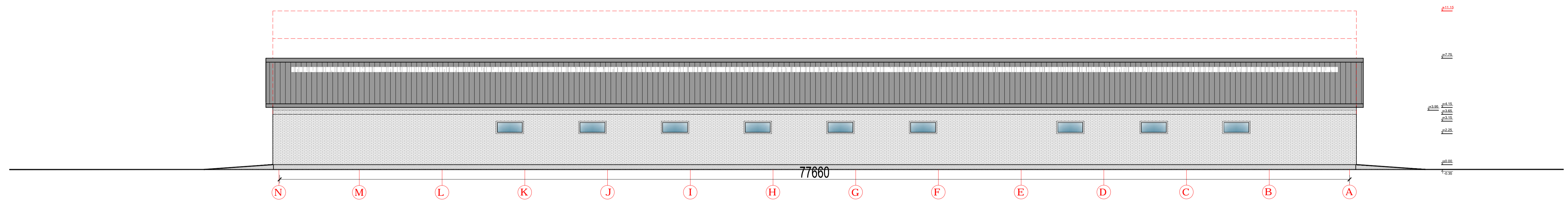
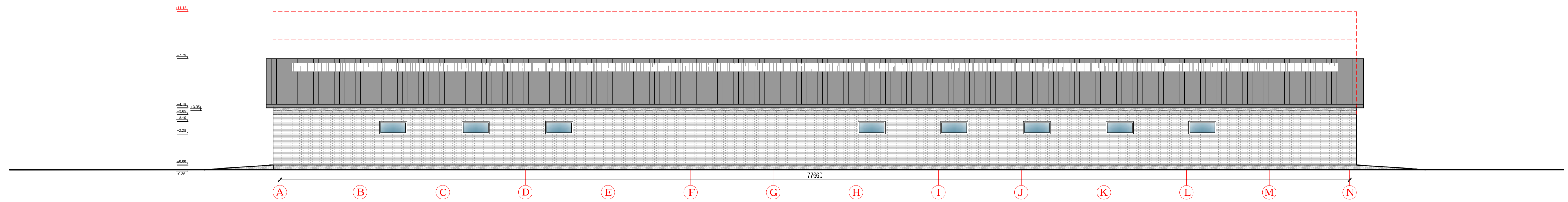
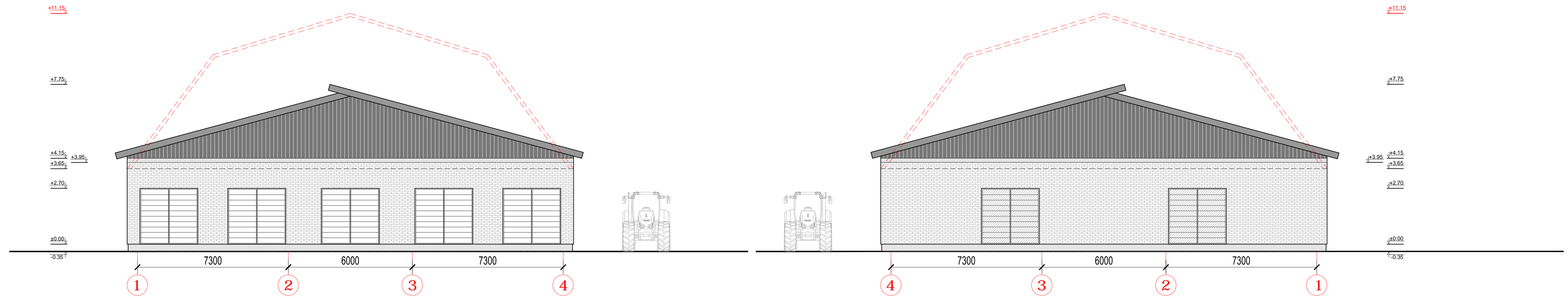

SUTARTINIAI ŽYMĖJIMAS	
Pavadinimas	
	Esamas mūras
	Demontuojamos konstrukcijos
	Profiliuotos skardos lakštai
	Banguoti lakštai
	Skaidri polikarbonato danga
	PVC užuolaidos
	Betonas

0	2021	STATYBOS LEIDIMUI	
LAIDA	DATA	LAIDOS STATUSAS, KEITIMŲ PRIEŽASTIS	
ATESTATO NR.		Statinio projekto pavadinimas Kitos (fermų) paskirties pastatų - karvių būklės rekonstravimo ir jungiamojo koridoriaus įrengimo, Šešupės g. 35, Neiškampio k., Ludvinavo sen., Margampolės r. sav., projektas	
A1409	PV/PDV Arch.	A. Kokienė A. Povilonienė	Laida 0
STATYTOJAS	UAB "Šešupės ūkis"	Dokumento pavadinimas Kortelė Nr. 1 Fasadai 1-4, 4-1 M1:100, Fasadai A-N, N-A M1:150	Lapas 1
LT		Dokumento žymuo 269-21-02-01/02/03-TDP-SA-08	Lapai 1

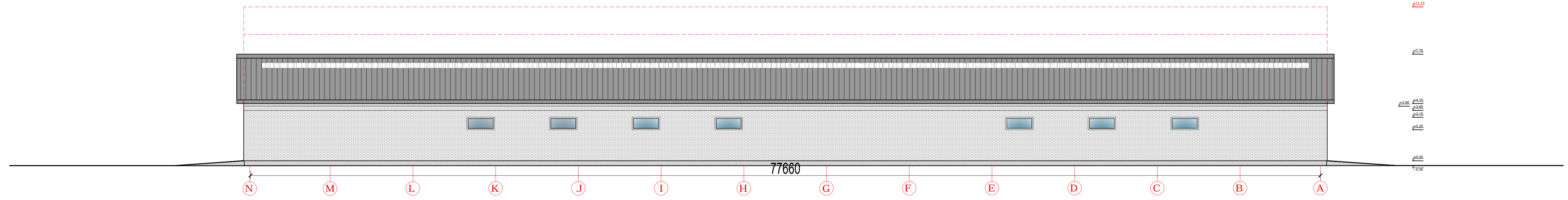
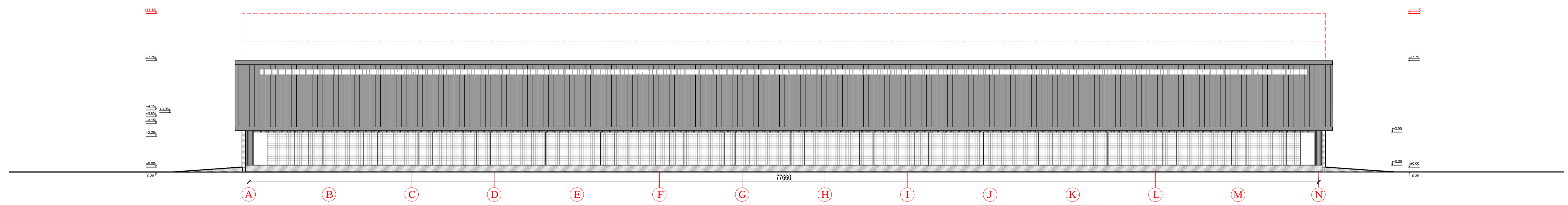
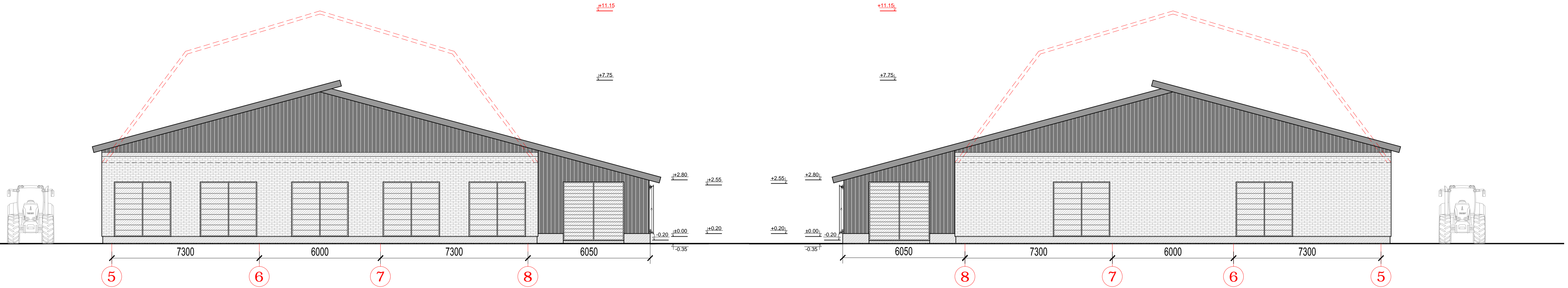

SUTARTINIAI ŽYMĖJIMAS	
Pavadinimas	
	Esamas mūras
	Demontuojamos konstrukcijos
	Profiliuotos skardos lakštai
	Banguoti lakštai
	Skaidri polikarbonato danga
	PVC užuolaidos
	Betonas

0	2021	STATYBOS LEIDIMUI	
LAIDA	DATA	LAIDOS STATUSAS, KEITIMŲ PRIEŽASTIS	
ATESTATO NR.		Statinio projekto pavadinimas Kitos (fermų) paskirties pastatų - karvių būklės rekonstravimo ir jungiamojo koridoriaus įrengimo, Šešupės g. 35, Neiškampio k., Ludvinavo sen., Margampolės r. sav., projektas	
A1409	PV/PDV Arch.	A. Kokienė A. Povilonienė	Dokumento pavadinimas Karvių Nr. 2 Fasadai 5-8, 8-5 M1:100, Fasadai A-N, N-A M1:150
STATYTOJAS	Dokumento žymuo		Lapas Lapų
LT	UAB "Šešupės ūkis"		269-21-02-01/02/03-TDP-SA-09 1 1