

UŽSAKOVAS:	Tvirtinu: I. K.
PROJEKTUOTOJAS:	UAB „ARCHvizija“, S. Nėries 29A, Plungės m.
PROJEKTO PAVADINIMAS:	Gyvenamosios paskirties (vieno buto) pastato, Plungės r. sav., Nausodžio sen., Kalniškių k., Balsių g. 31, statybos projektas
PROJEKTO NUMERIS:	2110
PROJEKTO ETAPAS:	Projektiniai pasiūlymai
DALIS:	Bendroji dalis
STATYBOS VIETA:	Plungės r. sav., Nausodžio sen., Kalniškių k., Balsių g. 31
STATINIO KATEGORIJA:	Neypatingas
STADIJA:	Projektiniai pasiūlymai
BYLA (TOMAS):	I
LAIDA:	0
DIREKTORIUS:	Neringa Stroputė-Janauskienė diplomo Nr. 0005870
PROJEKTO VADOVAS:	Ramūnas Janauskas atestato Nr. A 2216
	Plungė 2021 m.

Turinys

1	BENDRIEJI STATINIŲ RODIKLIAI.....	6
2	PAGRINDINIŲ NORMATYVINIŲ STATYBOS DOKUMENTŲ, KURIAIS VADOVAUJANTIS PARENGTI PROJEKTINIAI PASIŪLYMAI, SĄRAŠAS	8
3	BENDRIEJI DUOMENYS.....	8
4	SKLYPO SPRENDINIAI.....	9
5	PASTATO ARCHITEKTŪRA.....	10
6	PROJEKTINIŲ SPRENDINIŲ PRIEDAI	10

I. K.

(Statytojo pavadinimas)

Taip pritariu savininkas, Tvirtinu I. K.

2021

(tvDujų silikatomojo dokumento Nr., data, tvirtinančio asmens pareigos, vardas, pavardė, parašas, data)

STATINIO PROJEKTAS PATVIRTINTAS

Patvirtinta: **Gyvenamosios paskirties (vieno buto) pastato, Plungės r. sav., Nausodžio sen., Kalniškių k., Balsių g. 31, statybos projektas**

(Statinio projekto pavadinimas)

Statinio kategorija neypatingas statinys

(ypatingas, neypatingas, nesudėtingas)

Statinių paskirtis **vyraujanti - 6.1. gyvenamosios paskirties (vieno buto) pastatai** – skirti gyventi vienai šeimai; **papildoma – 7.4. paslaugų paskirties pastatai** – skirti paslaugoms teikti (tarp jų buities) ir buitiniam aptarnavimui: pirtys, grožio salonai, skalbyklos, taisyklos, remonto dirbtuvės, priėmimo – išdavimo punktai, autoservisai, plovyklos, laidojimo namai, krematoriumai ir kiti pastatai.

(Pagal STR 1.01.03:2017)

Statybos rūšis nauja statyba

(nauja statyba, rekonstravimas, kapitalinis remontas ar paprastasis remontas pagal STR 1.12.06:2002)

Statinio gyvavimo trukmė

100

(Pagal STR1.12.06:2002)

STR 1.04.04:2017 „Statinio projektavimas, projekto ekspertizė“ 5 priedas

1 BENDRIEJI STATINIŲ RODIKLIAI

Šiame priede nurodomi žemės sklypo ir statinių (techniniai ir paskirties) rodikliai bendruoju atveju. Projekte nurodomi konkretaus sklypo ir konkretaus statinio bendrieji rodikliai. Bendrieji statinio rodikliai lentelėje ar kita forma nurodomi projekto bendrojoje dalyje.

Pavadinimas	Mato vienetas	Kiekis	Pastabos
I SKYRIUS SKLYPAS			
1. sklypo plotas	m ²	1020	
2. sklypo užstatymo intensyvumas	%	16	
3. sklypo užstatymo tankis	%	27	
II SKYRIUS PASTATAI			
Vieno buto gyvenamasis namas			
1. Pastato paskirties rodikliai (gamybos, kitos planuojamos ūkinės veiklos, paslaugų apimtis, butų, vietų, lovų, bendras ir aptarnaujamų žmonių skaičius, kiti rodikliai).		1 buto 4 žmonės	7.1. Vieno buto gyvenamasis namas
2. Pastato bendrasis plotas.*	m ²	159,84	
3. Pastato naudingasis plotas. *	m ²	139,75	
4. Pastato tūris.*	m ³	802	

Pavadinimas	Mato vienetas	Kiekis	Pastabos
5. Aukštų skaičius.*	vnt.	1	
6. Pastato aukštis. *	m	4,01	
7. Butų skaičius (gyvenamajame name), iš jų:	vnt.	1	
7.1. 1 kambario	vnt.	-	
7.2. 2 ir daugiau kambarių	vnt.	1	
8. Energinio naudingumo klasė		A++	
9. Pastato (patalpų) akustinio komforto sąlygų klasė		E	
10. Statinio atsparumo ugniai laipsnis		III	
11. Kiti papildomi pastato rodikliai*			
Pastato gyvenamas plotas.	m ²	98,53	
Pastato pagalbinis plotas.	m ²	22,19	
Pastato garažo plotas.	m ²	20,09	
Pastato komercinis plotas (visas)	m ²	19,04	
Pastato komercinis pagrindinis plotas	m ²	11,10	
Pastato komercinis pagalbinis plotas	m ²	7,94	
IV SKYRIUS INŽINERINIAI TINKLAI (Nurodomas kiekvienos paskirties inžinerinių tinklų pavadinimas ir rodikliai)			
4. inžinerinių tinklų ilgis*	m		
5. vamzdžio skersmuo (tik vamzdynams)			
5.1. Buitinės nuotekos. Ø110 mm PVC kanalizacijos vamzdis	m	28,7	
5.2. Vandentiekis. Ø32 mm PVC vandentiekio vamzdis	m	18,6	
5.3. Drenažo tinklai. Ø50 mm PVC drenažo vamzdis	m	31,2	
6. elektros tinklų laidininkų skaičius ir skerspjūvis	vnt.; mm ²	-	17,2 metrai
7. elektroninio ryšio laidininkų porų skaičius ir skerspjūvis	vnt.; mm ²	-	
V SKYRIUI SKITI STATINIAI			

8. * Žvaigždute pažymėti rodikliai apskaičiuojami vadovaujantis Nekilnojamojo turto kadastrinių matavimų ir kadastro duomenų surinkimo taisyklėmis, kurias tvirtina Lietuvos Respublikos žemės ūkio ministras. Baigus statybą ir atlikus kadastrinius matavimus šie rodikliai gali turėti neesminių nukrypimų.

Projekto vadovas R. Janauskas



atestatas A2216, 2021 metai

(vardas, pavardė, parašas, kvalifikacijos atestato arba pažymos Nr., data)

Užsakovas: I. K. _____

2 PAGRINDINIŲ NORMATYVINIŲ STATYBOS DOKUMENTŲ, KURIAIS VADOVAUJANTIS PARENGTI PROJEKTINIAI PASIŪLYMAI, SĄRAŠAS

Pagrindinių normatyvinių statybos techninių dokumentų, kuriais vadovaujantis parengtas TP sąrašas:

LR įsakymai:

1. LR Statybos įstatymas.
2. LR Teritorijos planavimo įstatymas.

Statybos techniniai reglamentai:

1. STR 1.01.03:2017 Statinių klasifikavimas.
2. STR 1.01.08:2002 Statinio statybos rūšys.
3. STR 1.04.04:2017 Statinio projektavimas, projekto ekspertizė.
4. STR 1.05.01:2017 Statybą leidžiantys dokumentai. Statybos užbaigimas. Statybos sustabdymas. Savavališkos statybos padarinių šalinimas. Statybos pagal neteisėtai išduotą statybą leidžiantį dokumentą padarinių šalinimas;
5. STR 2.02.02:2004 Visuomeninės paskirties statiniai.
6. STR 2.02.09:2005 Vienbučiai ir dvibučiai gyvenamieji pastatai.
7. STR 2.06.04:2014 Gatvės ir vietinės reikšmės keliai. Bendrieji reikalavimai.

3 BENDRIEJI DUOMENYS

Projektinių pasiūlymų rengimo pagrindas: Projektinių pasiūlymų rengimo pagrindas yra Plungės r. sav. bendrasis planas ir patvirtinta projektinių pasiūlymų užduotis.

Pastatas neįtrauktas į nekilnojamųjų kultūros paveldo vertybių registrą, pastatas nepatenka į vizualinės apsaugos zoną.

Pastatas nuo gretimame sklype statomo gyvenamojo namo pusės yra atskiriamas ugniasiene, nes neišlaiko priešgaisrinio atstumo.

Projektinių pasiūlymų paskirtis:

- nustatyti žemės sklypo teritorijos naudojimo reglamento parametrus, kai Teritorijų planavimo įstatymo 20 straipsnio nustatytais atvejais neparengti teritorijų planavimo dokumentai ir statyba konkrečiame žemės sklype leidžiama;
- informuoti visuomenę apie statinio, kuriam Teritorijų planavimo įstatymo 20 straipsnyje nustatytais atvejais neparengti teritorijų planavimo dokumentai ir statyba konkrečiame sklype leidžiama, numatomą projektavimą;
- išreikšti Statytojo (užsakovo) sumanyto projektuoti statinio architektūros ir kitų pagrindinių sprendinių idėją;
- specialioms architektūros reikalavimams nustatyti.

Projekto rengėjas – UAB “ARCHvizija projekto vadovas Ramūnas Janauskas (atestato Nr. A 2216).

Projekto rengimo pagrindas – Projekto rengimo pagrindas projektavimo rangos sutartis ir projektinių pasiūlymų rengimo užduotis.

Projektiniai pasiūlymai rengti vadovaujantis LR galiojančiais projektavimo veiklą reglamentuojančiais įstatymais, statybos techniniais reglamentais ir normatyviniais dokumentais bei standartais.

Užstatymo ir kiti rodikliai pateikti brėžinyje Sklypo planas bei bendruosiuose rodikliuose. Projekto sprendiniai neprieštarauja patvirtintam Plungės r. sav. teritorijos Bendrajam planui.

Sklypo adresas,	Gyvenamasis namas projektuojamas Plungės r. sav., Nausodžio sen., Kalniškių k., Balsių g. 31.
Kadastrinis numeris	6824/0004:983
Sklypo plotas:	0,1020 ha
Sklypo paskirtis	Pagrindinė tikslinė žemės naudojimo paskirtis – kita. Naudojimo būdas – Vienbučių ir dvibučių gyvenamųjų pastatų teritorijos. .
Juridiniai faktai	Nuosavybė: I. K.. Asmeninė nuosavybė.
Reljefas:	Teritorija su nežymiais reljefo pokyčiais.
Esami statiniai, įrenginiai:	Sklypas neužstatytas pastatais.
Naudojimo apribojimai, servitutai:	Specialiosios naudojimo sąlygos: Melioruotos žemės ir melioracijos statinių apsaugos zonos – 0,0158 ha. Servitutų – nėra.
INŽINERINIAI TINKLAI	
ŠILDYMAS	Šildymas šilumos siurbliu oras - vanduo.
ELEKTROTECHNIKA	Iš naujai projektuojamo komercinio apskaitos skydo pagal pasijungimo sąlygas, bei iš nutolusios saulės elektrinės.

VANDENTIEKIS	Iš miesto centralizuotų tinklų.
NUOTEKOS	I miesto centralizuotus tinklus.
LIETAUS NUOTEKOS	Paskleidžiama teritorijoje
PATALPŲ VĒDINIMAS	Rekuperacinis, su oro pašildymu.
APLINKOSAUGA	
Želdiniai:	Sklype nėra medžių. Sklypas apaugęs žole.
Klimatinės, geologinės sąlygos:	<p>Pagal RSN 156-94 "Statybinė klimatologija" duomenis Plungės rajone yra sekančios klimatinės sąlygos:</p> <p>vidutinė metinė oro temperatūra +5,9 °C; šalčiausio penkiadienio oro temperatūra -21 °C; santykinis metinis oro drėgnumas 81%; vidutinis metinis kritulių kiekis 802 mm; maksimalus paros kritulių kiekis (absoliutus maksimumas) 103,8 mm. Vyraujančios stipriausių vėjų kryptys: sausio mėn. – iš PR, P, PV, V; liepos mėn. – iš P, PV, V, ŠV; vidutinis metinis vėjo greitis - 3,2 m/s; skaičiuojamasis vėjo greitis prie žemės paviršiaus (H=10 m), galimas vieną kartą per 50 metų - 20 m/s; Pagal STR 2.05.04:2003 „Poveikiai ir apkrovos“ Plungės m. priskiriamas I-jam vėjo apkrovos rajonui su pagrindine atskaitine vėjo greičio reikšme 24 m/s. Skačiuojamasis vėjo greitis priimtas su k-1,3. Pagal STR 2.05.04:2003 „Poveikiai ir apkrovos“ Plungės m. priskiriamas II-jam sniego apkrovos rajonui su sniego antžeminės apkrovos charakteristine reikšme 1,6 kN/m² (160 kg/m²). Skačiuojamoji sniego apkrova priimta su k - 1,3. Norminė apkrova 200 kg/m².</p>
Sklypo higieninė ir ekol. situacija:	Aplinkinėje teritorijoje taršos nėra taršos objektų, todėl konstatuojama, kad sklypo higieninė ir ekologinė situacija gera.

4 Sklypo sprendiniai

Pastatų, inžinerinių statinių, tinklų ir susisiekimo komunikacijų išdėstymą sklype.

Statiny sklype projektuojamas naujai. Pastato statyba numatoma vienu etapu. Projektuojamo statinio pagrindinis fasadas lygiuojamas palei suprojektuotus ir statomus Balsių gatvės pastatus, taip formuojant menamą statybos liniją. Automobilių stovėjimas numatomas ant projektuojamų kietų dangų (2 vietos) ir garaže (1 vieta).

Prognozuojama, kad projektuojamos veiklos sukeliamas triukšmo lygis artimiausioje gyvenamojoje aplinkoje dienos metu neviršys leidžiamų triukšmo ribinių dydžių, reglamentuojamų ūkinės veiklos objektams pagal HN 33:2011 1 lentelės 4 punktą. Prognozuojama, kad viešojo naudojimo gatvėmis ir keliais pravažiuojančio ir su veikla susijusio autotransporto sukeliamas triukšmo lygis artimiausioje gyvenamojoje aplinkoje dienos metu neviršys triukšmo ribinių dydžių, reglamentuojamų pagal HN 33:2011 1 lentelės 3 punktą.

Pastatų, inžinerinių tinklų ir susisiekimo komunikacijų altitudžių parinkimas

Projektuojant sklypo aukščius, buvo siekiama sprendimo, kuris kiek galima mažiau keistų dabartinį susiformavusį teritorijos reljefą. Pasirinkta pastato altitudė $\pm 0.00 = 118,30$.

Sklype įrengiami autotransporto privažiavimo keliai, stovėjimo aikštelės, pėsčiųjų takai

Statybos techninis reglamentas STR 2.06.04:2014 „Gatvės ir vietinės reikšmės keliai“
30 lentelė. Automobilių stovėjimo vietų minimalus skaičius

Eil. Nr.	Pastatų	Minimalus stovėjimo vietų skaičius
1.	Gyvenamosios paskirties pastatai	
1.1.	Gyvenamosios paskirties (vieno buto) pastatai**	<p>Pastatui, kurio naudingasis plotas neviršija 70 m² – 1 vieta; pastatui, kurio naudingasis plotas didesnis kaip 70 m², bet neviršija 140 m² – 2 vietos; Pastatui, kurio naudingasis plotas didesnis kaip 140 m² – 2 vietos ir papildomai po 1 vietą kiekvienam iki 35 m² didesniai kaip 140 m² esančiam naudingajam plotui.</p>

Projektuojamo pastato naudingasis plotas 139,75 kv.m. reikalinga 1 vieta, suprojektuotos – 3 (viena vieta - garaže, viena – po stogine (pritaikyta neįgalųjų poreikiams); viena – ant kiemo kietų dangų.

Atlikti statybiniai tyrinėjimai ir inžineriniai geodeziniai tyrinėjimai.

Šiuos tyrinėjimus 2019 metais atliko UAB „Eurometras“. Buvo iširtas visas sklypas ir jo prieigos, reikalingos projektiniams pasiūlymams ir techniniam projektui parengti.

5 PASTATO ARCHITEKTŪRA

PAGRINDINĖS PROJEKTUOJAMO STATINIO (-IŲ) CHARAKTERISTIKOS:

Pastato architektūra atitinka pastato naudojimo paskirtį. Vyraujanti pastato paskirtis - gyvenamoji, projektuojama pastato pirmame aukšte, pastato papildoma paskirtis – paslaugų paskirtis, projektuojama pastato pirmame aukšte iš pastato šiaurės vakarų pusės.

Paslaugų paskirties dalyje numatoma grožio paslaugų paskirtis (kirpykla – viena darbo vieta), pritaikoma ir žmonių su negalia reikalavimams.

Pastato pagrindinis fasadas daromas kaip stačiakampis kūbas kurį pagyvina įreminantis stogelis virš įėjimų į pastatą ir virš automobilio stoginės.

Pastato spalvinis sprendimas: visas statinys su struktūrinio tinko apdaila. Didžioji statinio tūrio dalis dažoma šviesiai pilka spalva, o garažas – tamsiai pilka spalva. Statinio architektūriniai elementai - terasos stogelis ir stogelis virš įėjimų ir automobilio stoginės – formuojamos su medinių lentelių apkala, spalva – tamsiai pilka.

Projektuojamame pastate numatomi du turto vienetai. Vyraujantis gyvenamosios paskirties (vieno buto) dalies turto vienetas 140,80 m². Papildomas - paslaugų paskirties dalies turto vienetas 19,04 m².

Projektuojamas pastatas projektuojamas yra daugiakampio stačiakampio formos su sutapdintu stogu. Pastato konstrukcija mūrinė, medinė perdanga, su prilydoma stogo danga.

Pastatas atitinkantis pastato funkcinius poreikius ir tipologiją yra vieno aukšto.

Pastaba: spalvos tikslinsis techninio ir darbo projekto rengimo metu.

6 PROJEKTINIŲ SPRENDINIŲ PRIEDAI

Aiškinamojo rašto priedai - Statytojo pateikiami dokumentai:

1. Projektinių pasiūlymų rengimo užduotis;
2. Įgaliojimas projektuotojui;
3. Bendrieji statinio rodikliai;
4. Žemės nuosavybės dokumentai;

Statinio projekto vadovas R. Janauskas  atestatas Nr. A 2216, 2021 metai

(vardas, pavardė, parašas, kvalifikacijos atestato arba pažymos Nr., data)

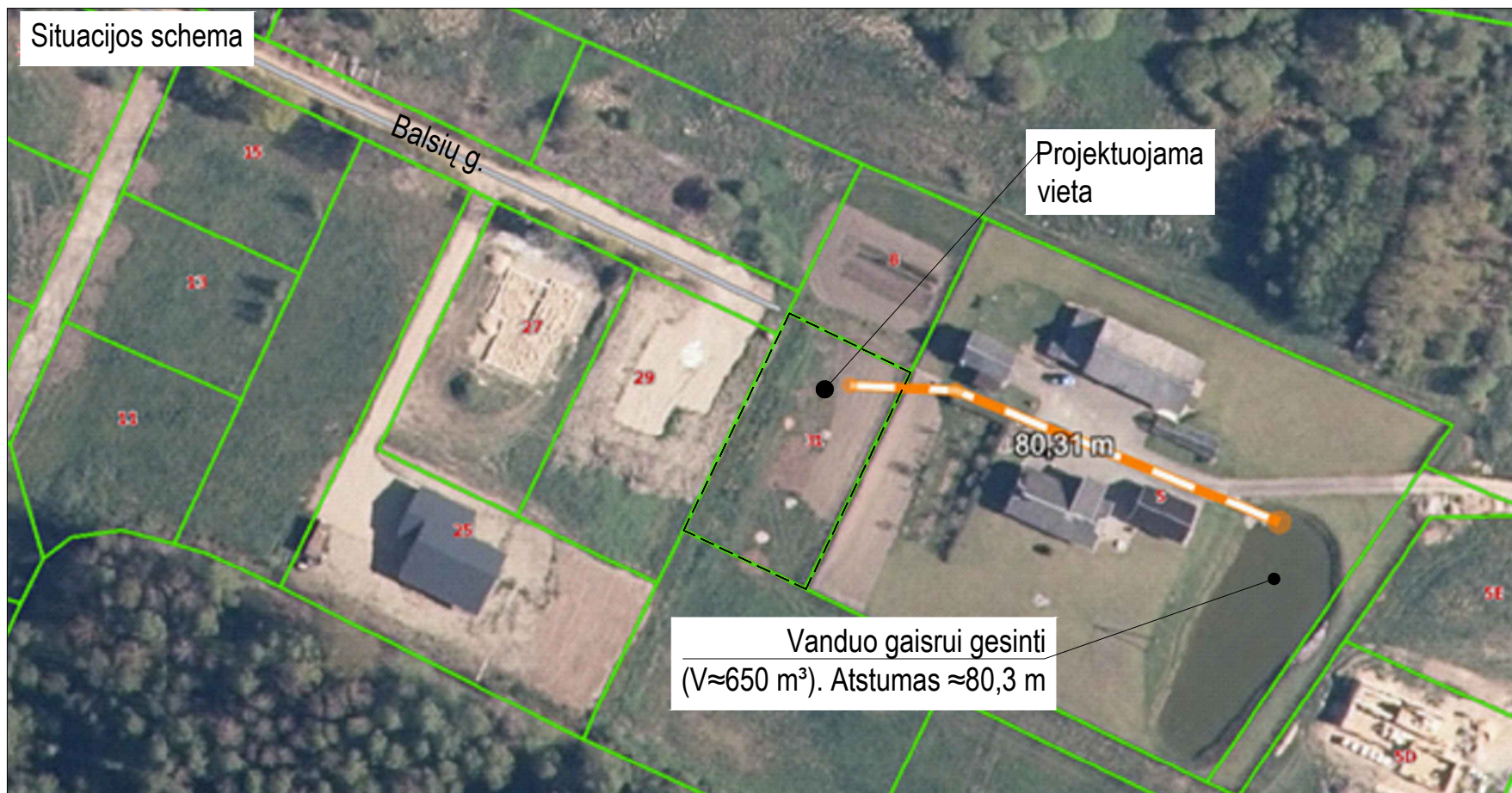

Ištrauka iš www.regia.lt
 Atstumas iki artimiausios telkinio ($V \approx 650 \text{ m}^3$) gaisrui gesinti - $\approx 80,3 \text{ m}$.



Projektuojama vieta, pagal Plungės r. sav. teritorijos bendrąjį planą priklauso, U-1.1 - Plungės miestui ir jo įtakos zona (I prioriteto)".

0	2021	Statybos leidimui gauti.		
Laida	Išleidimo data	Laidos statusas. Keitimo priežastis (jei taikoma)		
KVAL. PATV. DOK. NR.	ARCH vizija			Statinio projekto pavadinimas: Gyvenamosios paskirties (vieno buto) pastato, Plungės r. sav., Nausodžio sen., Kalniškių k., Balsių g. 31, statybos projektas.
A 2216	PV	R. Janauskas	[Signature]	2021-07
A 2216	Arch.	R. Janauskas	[Signature]	2021-07
	Braižė	A. Rojus	[Signature]	2021-07
LT	STATYTOJAS IR (ARBA) UŽSAKOVAS I. K.			Dokumento žymuo: 2110 - TP - SP - B - 01
		Lapas	Lapų	
		1	1	

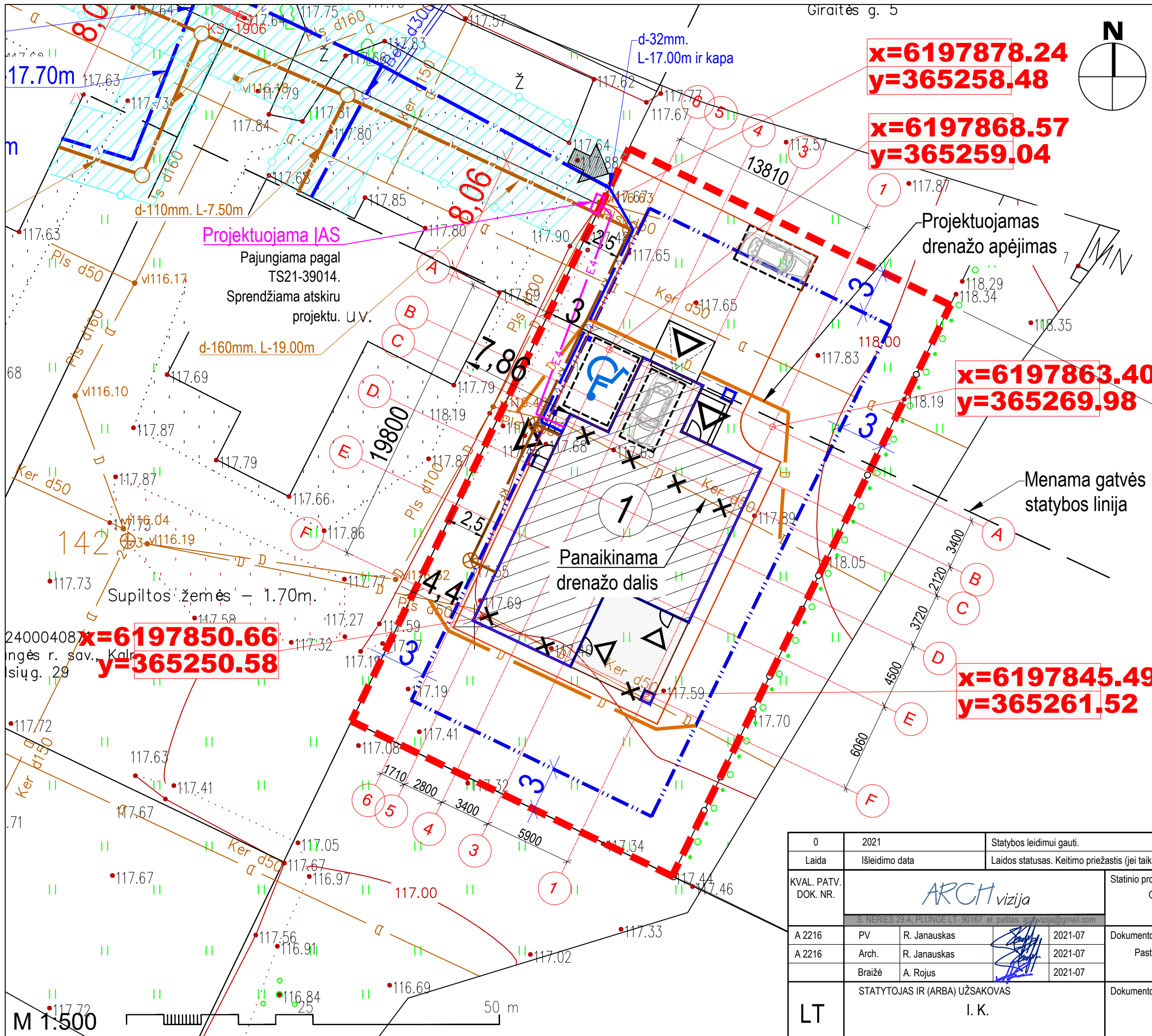

Giraitės g. 5

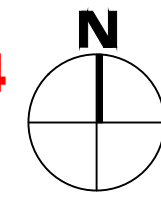

x=6197878.24
y=365258.48

x=6197868.57
y=365259.04

x=6197863.40
y=365269.98

x=6197845.49
y=365261.52

SUTARTINIAI ŽYMĖJIMAI

	- SKLYPO RIBA
	- PROJEKTUOJAMAS GYVENAMASIS NAMAS
	- PASTATO KOORDINATĖS
	- SANITARINĖS APSAUGOS ZONŲ RIBOS
	- PROJEKTUOJAMAS ELEKTROS KABELIS
	- PROJEKTUOJAMAS NUOTEKŲ TINKLAS (savitakis)
	- PROJEKTUOJAMAS VANDENTIEKIO TINKLAS
	- PROJEKTUOJAMAS NAIKINTI DRENAŽO TINKLAS
	- PROJEKTUOJAMAS DRENAŽO TINKLAS
	- PROJEKTUOJAMAS PARKAVIMAS
	- PROJEKTUOJAMI ĮĖJIMAI ir ĮVAŽIAVIMAI Į PASTATĄ
	- PROJEKTUOJAMAS ĮVAŽIAVIMAS Į SKLYPĄ

±0.00 = 118,30 - Gyvenamojo namo altitudė ± 0.00 tikrinti nužymint aukščius statybos vietoje

TECHNINIAI EKONOMINIAI RODIKLIAI

Nr.	Pavadinimas	Kiekis
1.	Sklypo plotas (Balsių g. 31)	0,1020 ha
3.	Sklypo užstatymas (bendrasis)	159,84 m ²
4.	Sklypo užstatymo intensyvumas	16 % (15,67)
5.	Statinių užimamas žemės plotas	277,59 m ²
6.	Sklypo užstatymo tankumas	27 % (27,21)
7.	Automobilių stovėjimo vietų skaičius	3
8.	Ø110 mm PVC vamzdžio ilgis	28,7 m
9.	Ø32 mm PVC vamzdžio ilgis	18,6 m
10.	Ø50 mm PVC drenažo vamzdžio ilgis	31,2 m
11.	El. kabelio ilgis	17,2 m





PASTABA: koordinatės pateiktos ašių susikirtimo vietose
 PASTABA: Vandentiekio ir kanalizacijos tinklai iki sklypo ribos yra sprendžiami atskiru projektu. Pasijungimo sąlygos ir sutikimas jungtis prie projektuojamų tinklų yra pateikiamas TP prieduose.
 PASTABA: įvažis ir įvažos keliukas sprendžiamas atskiru projektu, susiderinus su NŽT (nacionalinė žemės tarnyba).

x=6197850.66
y=365250.58

M 1:500

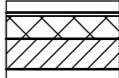
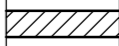
0	2021	Statybos leidimui gauti.	
Laida	Išleidimo data	Laidos statusas. Keitimo priežastis (jei taikoma)	
KVAL. PATV. DOK. NR.	ARCH vizija		Statinio projekto pavadinimas: Gyvenamosios paskirties (vieno buto) pastato, Balsių g. 31, Plungės m., statybos projektas.
A 2216	PV	R. Janauskas	2021-07
A 2216	Arch.	R. Janauskas	2021-07
	Braižė	A. Rojus	2021-07
LT	STATYTOJAS IR (ARBA) UŽSAKOVAS I. K.		Dokumento žymuo: 2110 - TP - SP - B - 02
	Lapas	Lapų	
	1	1	

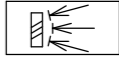
Sutartiniai pažymėjimai

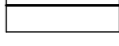
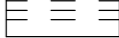
-  - Dujų silikato blokelių sienos šiltinimu, su struktūrinio tinko apdaila
-  - Vidinės sienos ir pertvaros
-  - Langai
-  - Oro šalinimo grotelės (ortakinės, arba sienose)
-  - Oro šalinimo grotelės (ortakinės, arba lubose, nukreiptos žemyn)
-  - Ventiliaciniai kanalai
-  - Kanalizacijos stovo kanalas
-  - Sijos

1a patalpų eksplikacija

Numeris	Pavadinimas	Plotas
1	Tambūras	6.26 m ²
2	Svetainė	50.48 m ²
3	Virtuvė	12.88 m ²
3	Tėvų miegamasis	10.44 m ²
4	Drabužinė	7.80 m ²
5	San. patalpa	8.12 m ²
6	Kambarys	12.37 m ²
7	Kambarys	12.37 m ²
8	Garažas	20.09 m ²
9	Kirpyklėlė	11.10 m ²
10	WC (pritaikytas ŽN)	2.57 m ²
11	Pagalbinė patalpa	5.37 m ²
		159.84 m ²



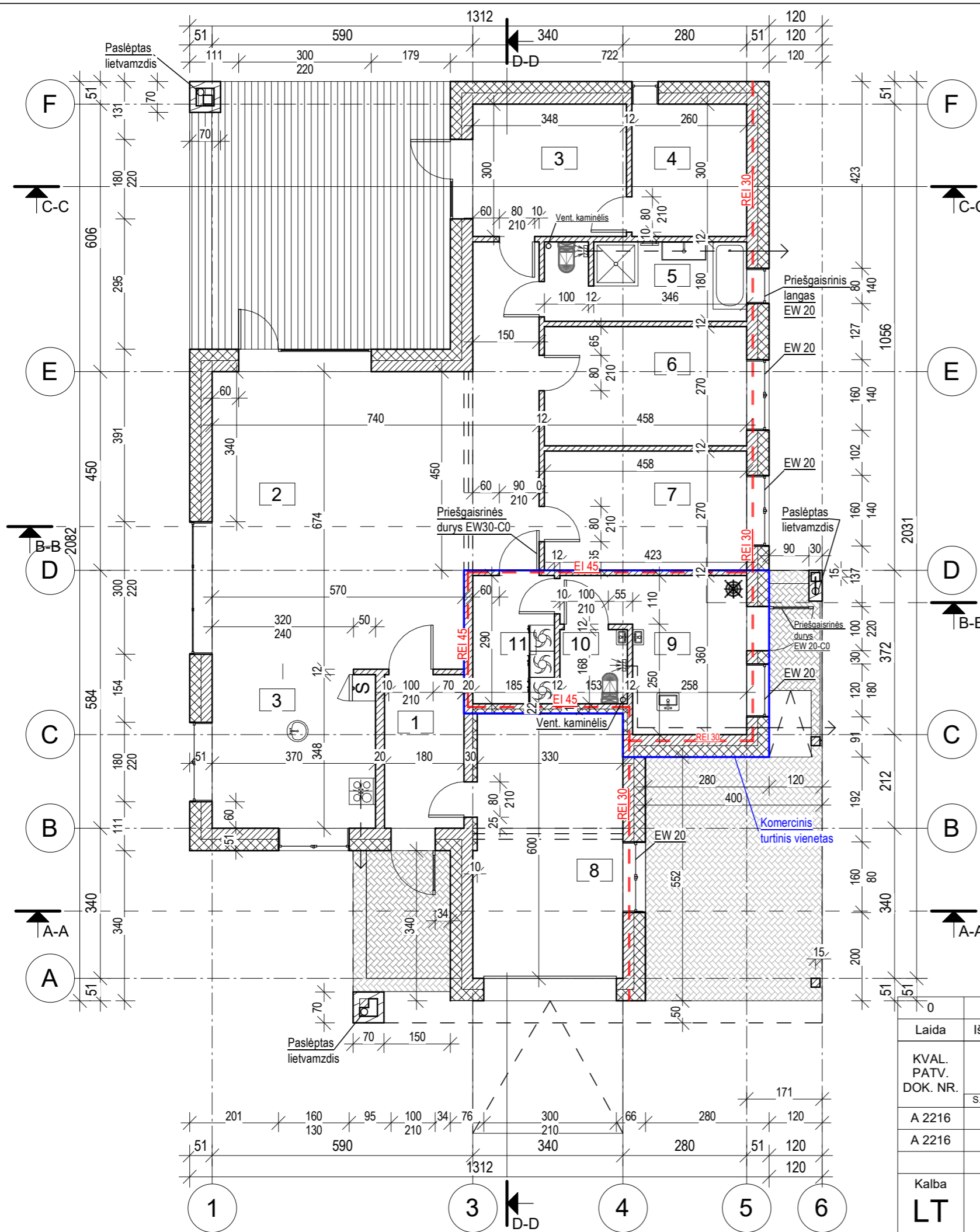
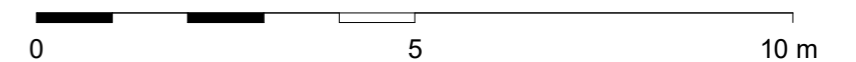

Plotų skirstymas į inventorinius vienetus	Plotas, m ²
Gyvenamosios paskirties inventorinio vieneto plotas	140,80
Komercinės paskirties inventorinio vieneto plotas	19,04
Bendras pastato plotas	159,84

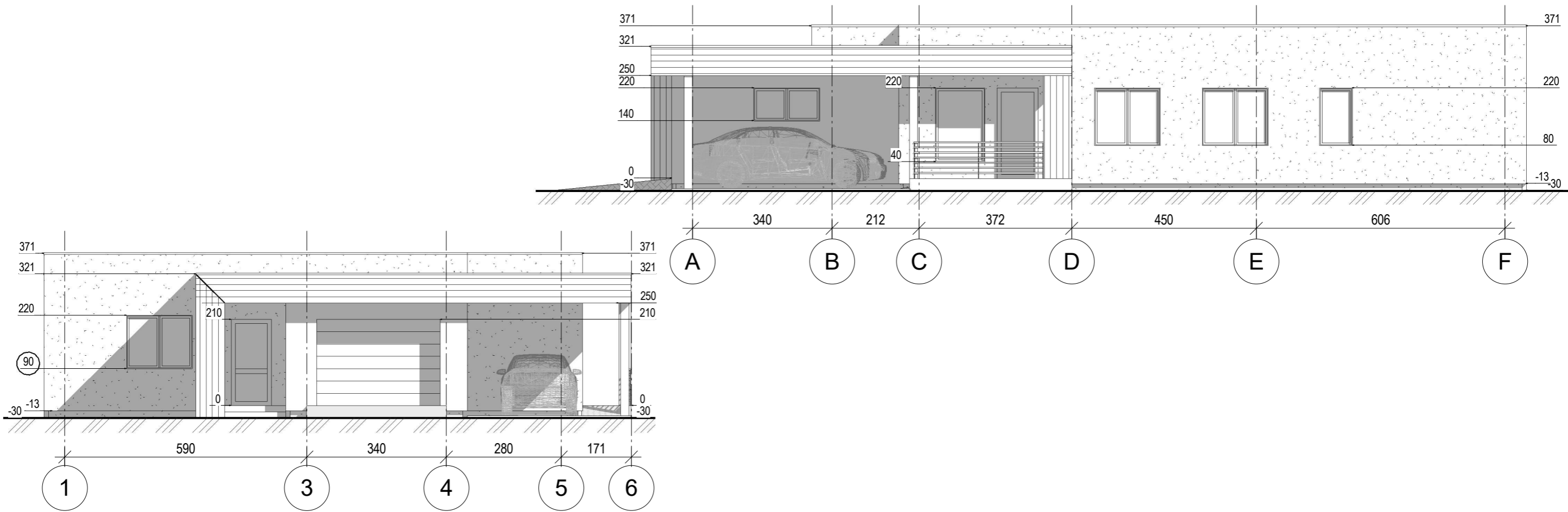



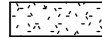
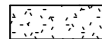
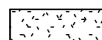

0	2021	Statybos leidimui	
Laida	Išleidimo data	Laidos statusas. Keitimo priežastis (jei taikoma)	
KVAL. PATV. DOK. NR.	UAB "ARCHvizija"		Statinio projekto pavadinimas:
	S. NĖRIES 29 A, PLUNGĖ LT- 90167 el. paštas: archvizija@gmail.com		Gyvenamosios paskirties (vieno buto) pastato, Plungės r. sav., Nausodžio sen., Kalniškių k., Balsių g. 31, statybos projektas.
A 2216	PV	R. Janauskas	2021-07
A 2216	Arch	R. Janauskas	2021-07
	Braižė	A. Rojus	2021-07
Kalba	Statytojas:	Brėžinio žymuo:	
LT	I. K.	2110-TP-SA-B - 02	
		Lapas	Lapų
		1	1

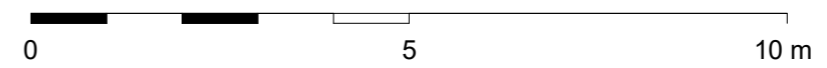
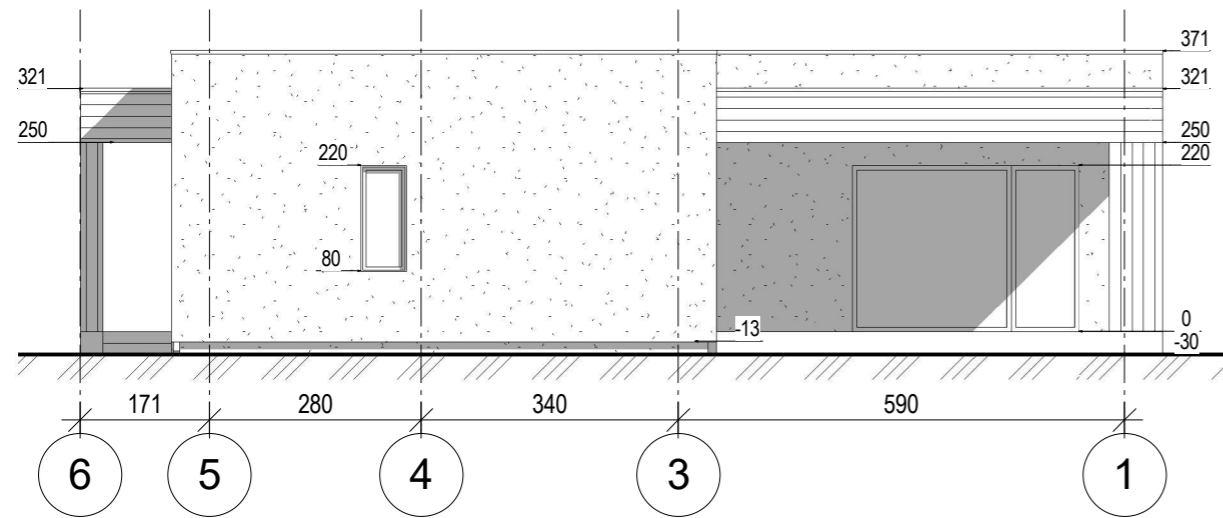
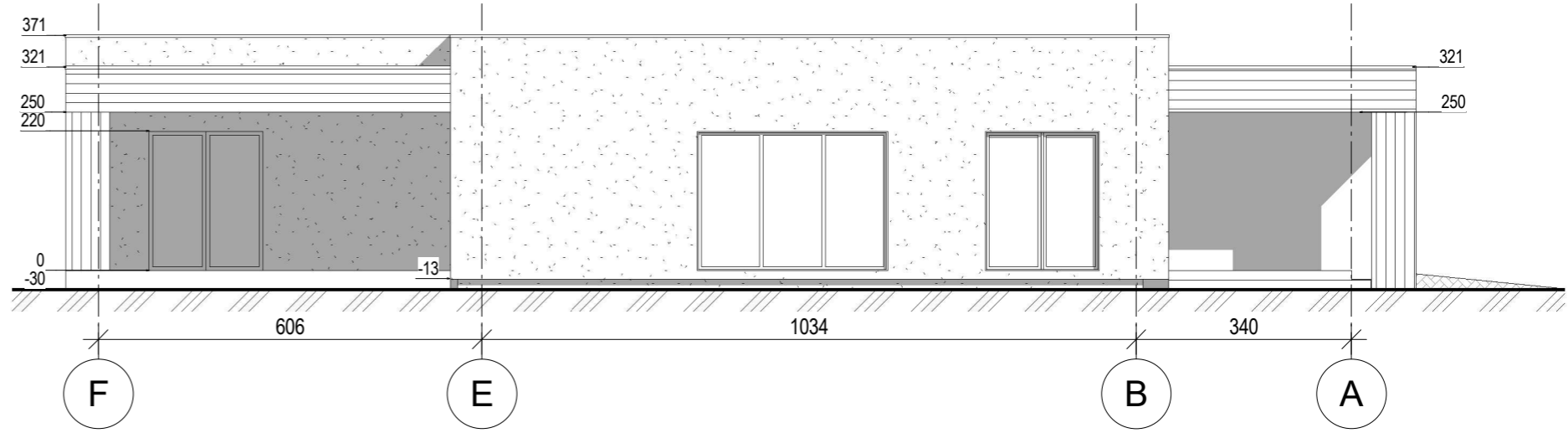

Sutartinis žymėjimas

-  - Stogo parapetas, tamsiai pilkos spalvos (RAL 7016);
-  - Sienos, su struktūrinio tinko apdaila, šviesiai pilkos spalvos (RAL 7047);
-  - Sienos, su struktūrinio tinko apdaila, tamsiai pilkos spalvos (RAL 7015);
-  - Langai, plastikiniai, baltos spalvos (RAL 9010);
-  - Cokolis, tinkuojamas struktūriniu tinku, tamsiai pilkos spalvos (RAL 7015);
-  - Medinių lentelių apdaila, tamsiai pilkos spalvos (RAL 7016).



0	2021	Statybos leidimui				
Laida	Išleidimo data	Laidos statusas. Keitimo priežastis (jei taikoma)				
KVAL. PATV. DOK. NR.	UAB "ARCHvizija"			Statinio projekto pavadinimas: Gyvenamosios paskirties (vieno buto) pastato, Plungės r. sav., Nausodžio sen., Kalniškių k., Balsių g. 31, statybos projektas.		
	S. NĖRIES 29 A, PLUNGĖ LT- 90167 el. paštas: archvizija@gmail.com			Objektas: vieno buto gyvenamasis namas		
A 2216	PV	R. Janauskas		2021-07	Dokumento pavadinimas: Projektiniai pasiūlymai	Laida
A 2216	Arch	R. Janauskas		2021-07		0
	Braižė	A. Rojus		2021-07		
Kalba	Statytojas: I. K.			Brėžinio žymuo: 2110-TP-SA-B - 04	Lapas	Lapų
LT					1	1

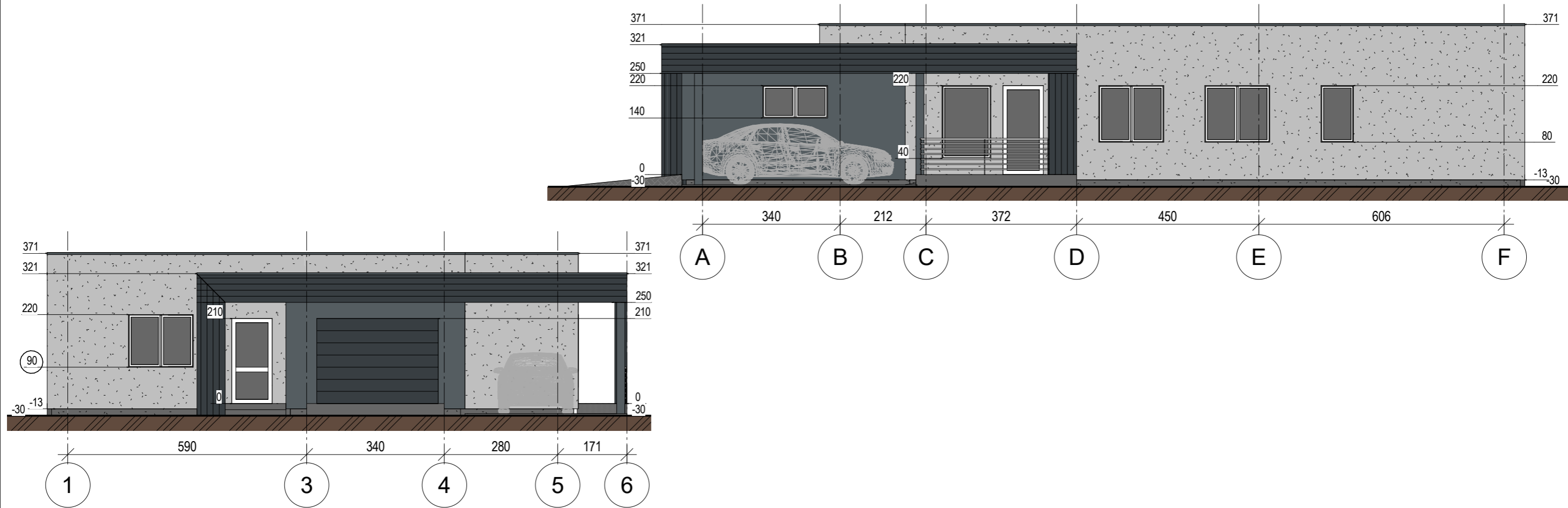

Sutartinis žymėjimas

- Stogo parapetas, tamsiai pilkos spalvos (RAL 7016);
- Sienos, su struktūrinio tinko apdaila, šviesiai pilkos spalvos (RAL 7047);
- Sienos, su struktūrinio tinko apdaila, tamsiai pilkos spalvos (RAL 7015);
- Langai, plastikiniai, baltos spalvos (RAL 9010);
- Cokolis, tinkuojamas struktūriniu tinku, tamsiai pilkos spalvos (RAL 7015);
- Medinių lentelių apdaila, tamsiai pilkos spalvos (RAL 7016).

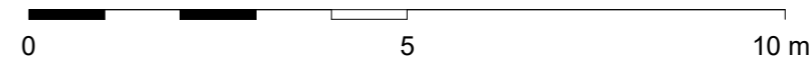
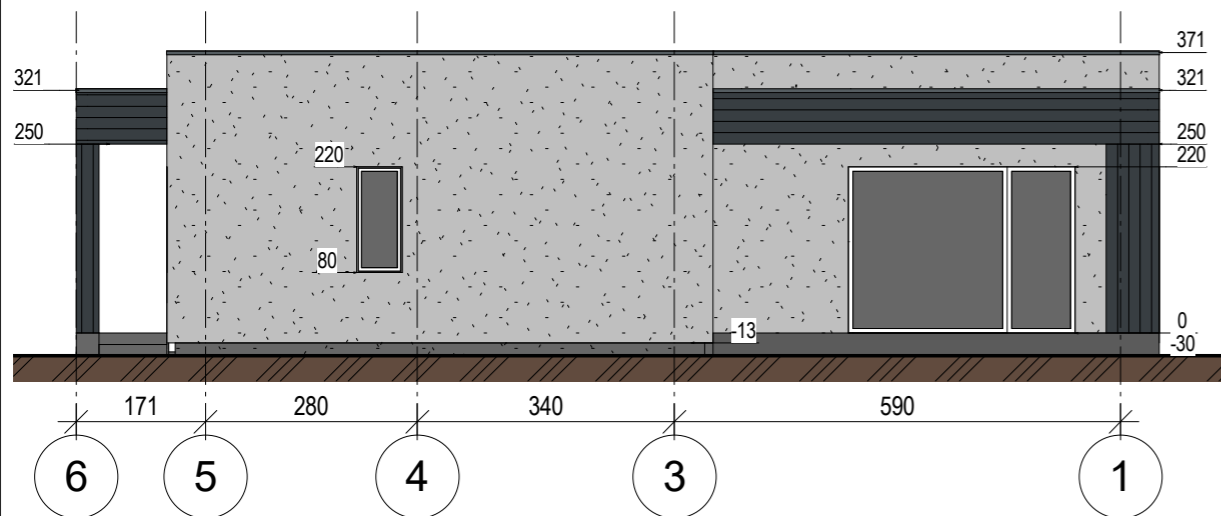
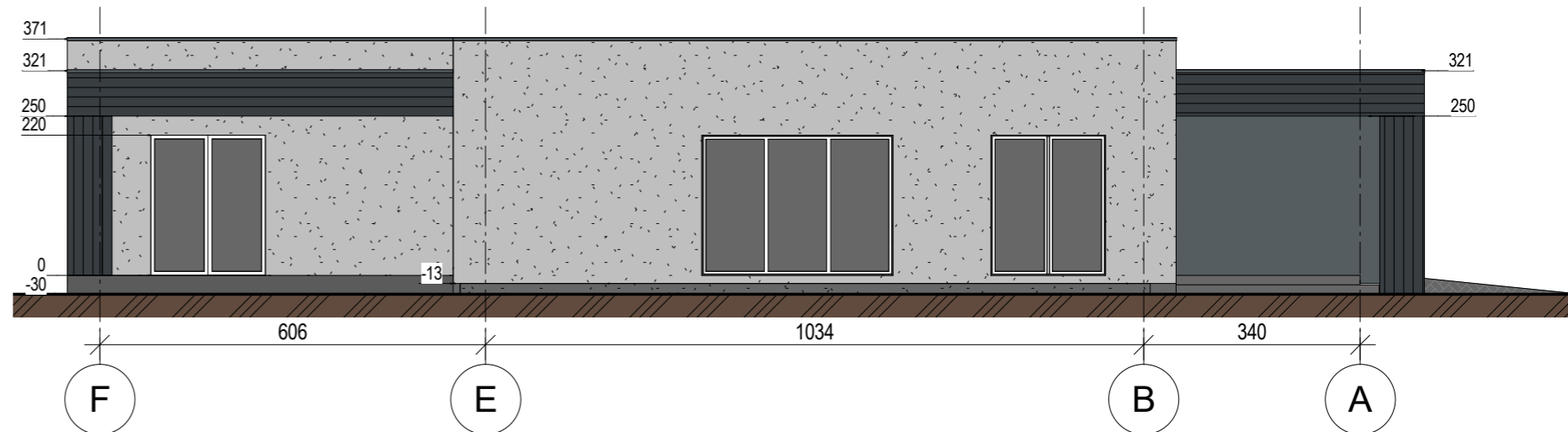

0	2021	Statybos leidimui		
Laida	Išleidimo data	Laidos statusas. Keitimo priežastis (jei taikoma)		
KVAL. PATV. DOK. NR.	UAB "ARCHvizija"			Statinio projekto pavadinimas: Gyvenamosios paskirties (vieno buto) pastato, Plungės r. sav., Nausodžio sen., Kalniškių k., Balsių g. 31, statybos projektas. Objektas: vieno buto gyvenamasis namas
	S. NĖRIES 29 A, PLUNGĖ LT- 90167 el. paštas: archvizija@gmail.com			
A 2216	PV	R. Janauskas		2021-07
A 2216	Arch	R. Janauskas		2021-07
	Braižė	A. Rojus		2021-07
Kalba LT	Statytojas: I. K.			Brėžinio žymuo: 2110-TP-SA-B - 05
				Lapas 1
				Lapų 1

PJŪVIS A-A

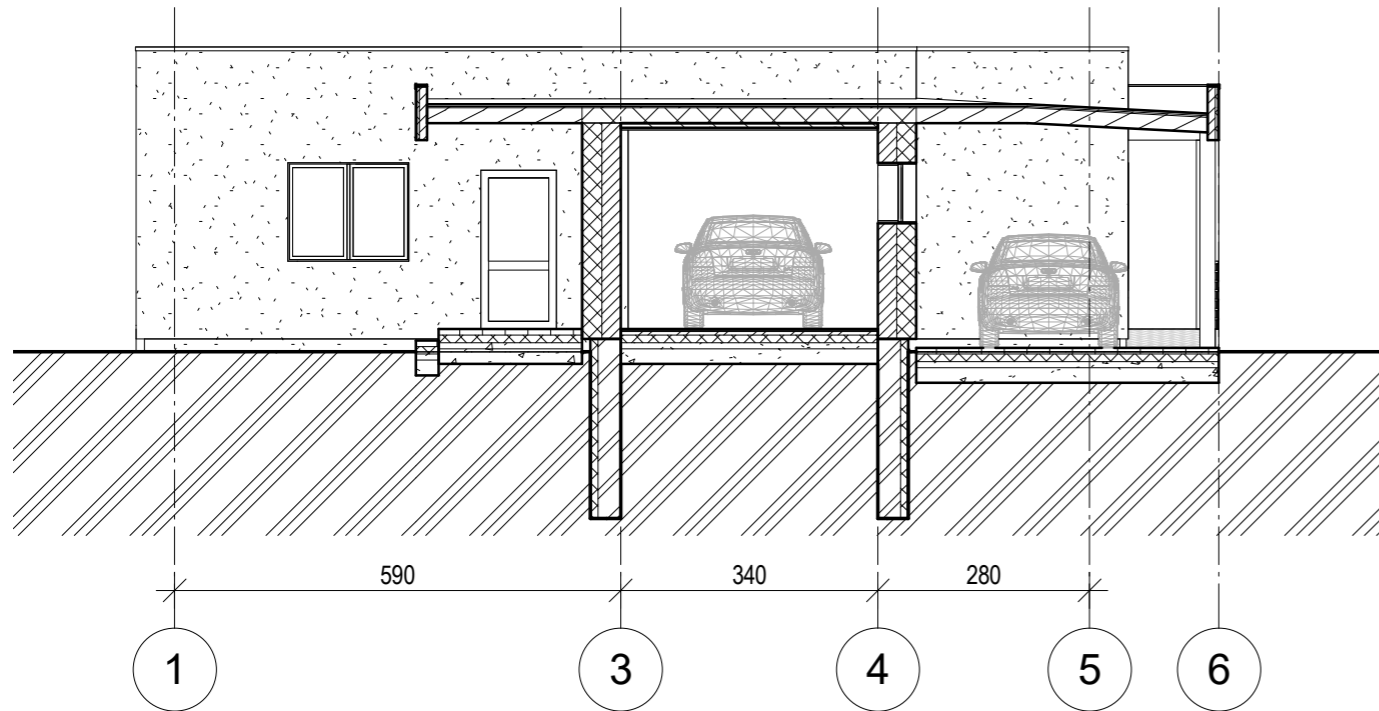

PJŪVIS C-C

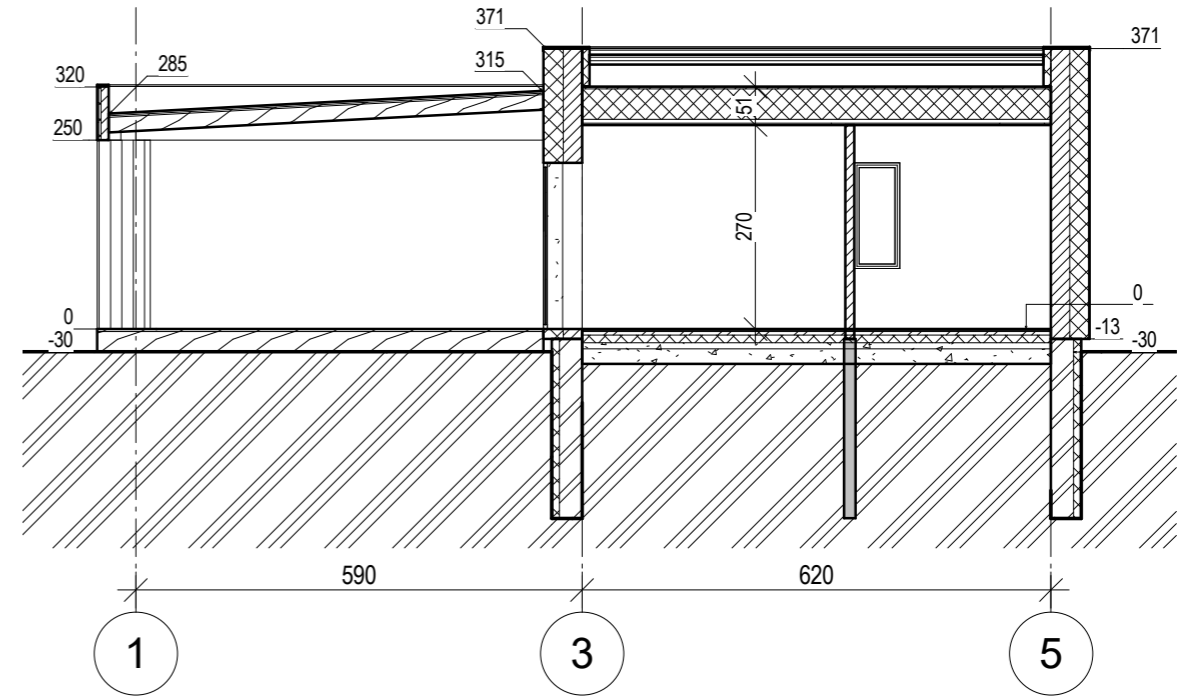

PJŪVIS B-B

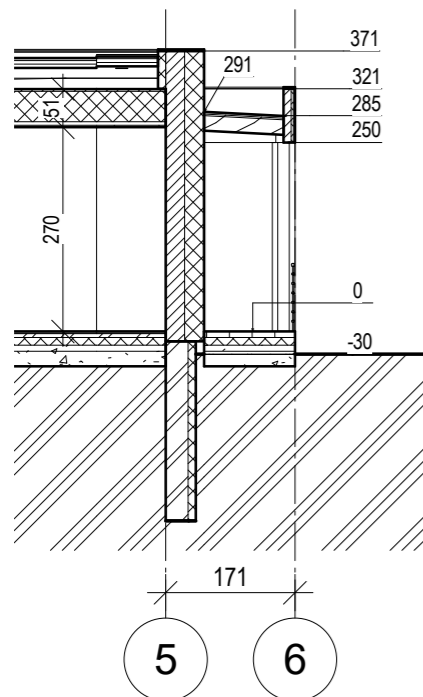

PJŪVIS D-D

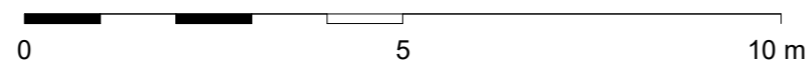
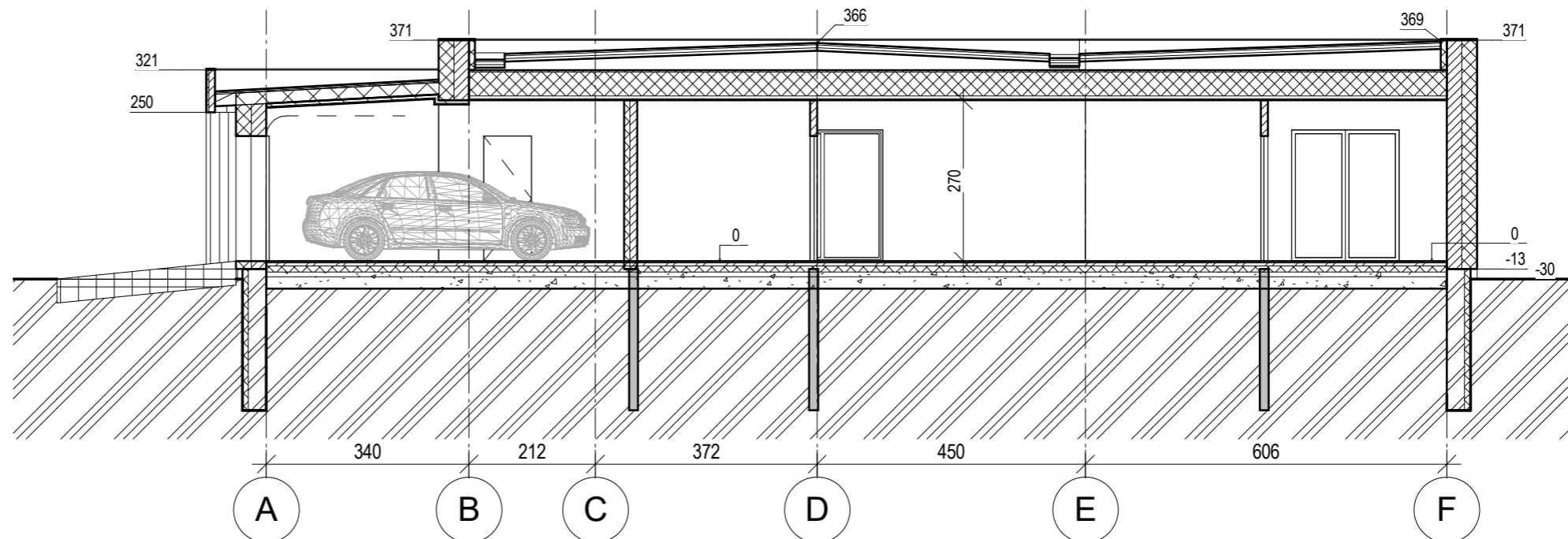

0	2021	Statybos leidimui		
Laida	Išleidimo data	Laidos statusas. Keitimo priežastis (jei taikoma)		
KVAL. PATV. DOK. NR.	UAB "ARCHvizija"			Statinio projekto pavadinimas: Gyvenamosios paskirties (vieno buto) pastato, Plungės r. sav., Nausodžio sen., Kalniškių k., Balsių g. 31, statybos projektas. Objektas: vieno buto gyvenamasis namas
A 2216	PV	R. Janauskas		2021-07
A 2216	Arch	R. Janauskas		2021-07
	Braižė	A. Rojus		2021-07
Kalba	Statytojas: I. K.			Brėžinio žymuo: 2110-TP-SA-B - 06
				Lapas
				Lapų
				1
				1

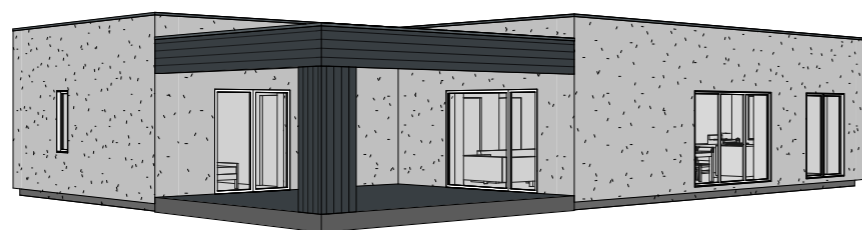
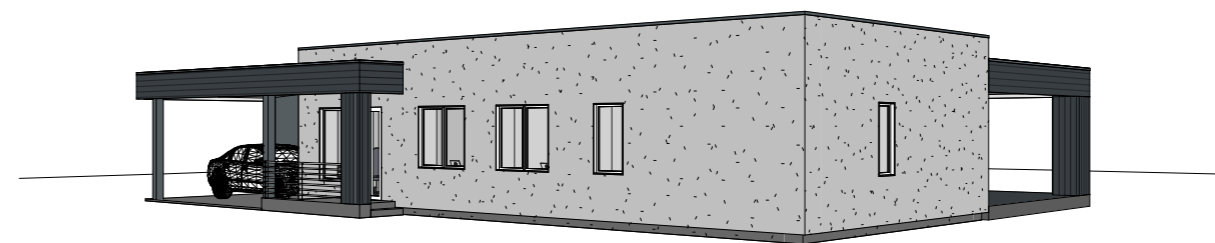
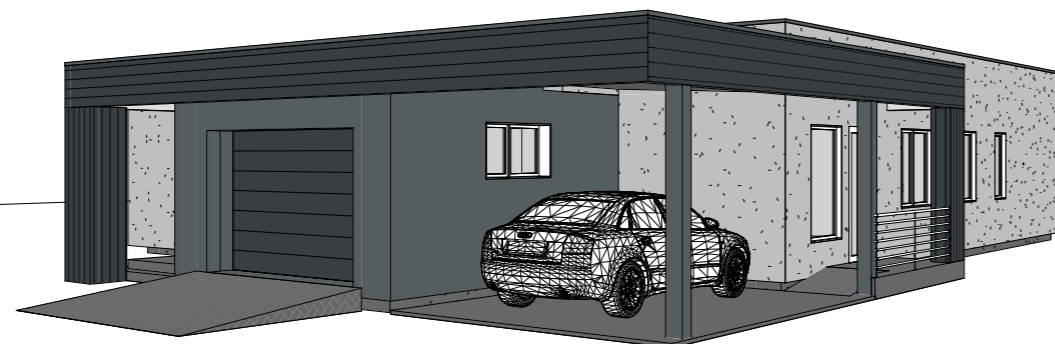

0	2021	Statybos leidimui		
Laida	Išleidimo data	Laidos statusas. Keitimo priežastis (jei taikoma)		
KVAL. PATV. DOK. NR.	UAB "ARCHvizija"			Statinio projekto pavadinimas: Gyvenamosios paskirties (vieno buto) pastato, Plungės r. sav., Nausodžio sen., Kalniškių k., Balsių g. 31, statybos projektas. Objektas: vieno buto gyvenamasis namas
	S. NĖRIES 29 A, PLUNGĖ LT- 90167 el. paštas: archvizija@gmail.com			
A 2216	PV	R. Janauskas		2021-07
A 2216	Arch	R. Janauskas		2021-07
	Braižė	A. Rojus		2021-07
Kalba LT	Statytojas: I. K.			Brėžinio žymuo: 2110-TP-SA-B - 08
				Lapas 1
				Lapų 1