



ARCHISPEKTRAS

architektūra | interjero dizainas | urbanistika | www.archispektras.lt

Statytojo (Užsakovo) pavadinimas	UAB „Pilainiai“, j.k. 159760289
Projektuotojo pavadinimas	UAB „Studija Archispektras“, j.k. 302553383
Statinio projekto pavadinimas	GAMYBOS PASKIRTIES PASTATO, KAUNO R. SAV. KARMĖLAVOS SEN., MARGAVOS K., ŽIRGYNO G. 3A, REKONSTRUKCIJOS PROJEKTAS
Statinio projekto numeris	PI-2021
Statinio projekto etapas	Techninis darbo projektas
Statinio (statinių) pavadinimas	Gamybos paskirties pastatas
Statinio (statinių) kategorija	Ypatingas statinys
Statinio projekto dalis	Projektiniai pasiūlymai
Bylos žymuo	PI-2021-PP
Bylos laidos žymuo	0
Bylos išleidimo data	2021-06

Pareigos	Kvalifikaciją patvirtinančio dokumento nr.	Pavardė
PV/ A.PDV	A1394	A. Kalinauskas
Architektas		T. Ščerbakovas

Parašas

1. Bylos sudėties žiniaraštis

1.1. Tekstinių dokumentų žiniaraštis

Eil. Nr.	Pavadinimas	Dokumento žymuo	Laida	Pastabos
1.	Bylos sudėties žiniaraštis	PI-2021-PP.BSZ	0	
2.	Bendrieji statinio rodikliai	PI-2021-PP.BSR	0	
3.	Aiškkinamasis raštas	PI-2021-PP.AR	0	

1.2. Brėžinių žiniaraštis

Eil. Nr.	Pavadinimas	Dokumento žymuo	Laida	Pastabos
1.	Sklypo planas M 1:500	PI-2021-PP-SP-Br.01	0	
2.	Pirmo aukšto planas M 1:100	PI-2021-PP-Br.01	0	
3.	Antro aukšto planas M 1:100	PI-2021-PP-Br.02	0	
4.	Pjūviai M 1:100	PI-2021-PP-Br.03	0	
5.	Fasadai M 1:100	PI-2021-PP-Br.04	0	
6.	Vizualizacijos	PI-2021-PP-Br.5	0	3 psl.

0	2021-06	PROJEKTINIAI PASIŪLYMAI			
LAIDA	IŠLEIDIMO DATA	LAIDOS STATUSAS. KEITIMO PRIEŽASTIS (JEI TAIKOMA)			
KVAL. PATV. DOK. NR.			STATINIO PROJEKTO PAVADINIMAS GAMYBOS PASKIRTIES PASTATO, KAUNO R. SAV. KARMĖLAVOS SEN., MARGAVOS K., ŽIRGYNO G. 3A, REKONSTRUKCIJOS PROJEKTAS		
A1394	PV	A. KALINAUSKAS	DOKUMENTO PAVADINIMAS BYLOS SUDĖTIES ŽINIARAŠTIS	LAIDA	
	PV ASIST	T. ŠČERBAKOVAS		0	
LT	STATYTOJAS IR (ARBA) UŽSAKOVAS UAB „PILAINIAI“, Į.K. 159760289		DOKUMENTO ŽYMUO PI-2021-PP.BSZ	LAPAS 1	LAPŲ 1

2. Bendrieji statinio rodikliai

Pavadinimas	Mato vienetas	Kiekis prieš rekonstravimą	Kiekis po rekonstravimo
I. SKLYPAS			
1. Sklypo plotas	m2	47902	47902
2. Sklypo užstatymo plotas	m2	5650.47	4518.47
3. Sklypo užstatymo intensyvumas	%	14.06	9.93
4. Sklypo užstatymo tankumas	%	11.80	9.43
5. Sklypo želdiniai	m2	1996	1996
II. PASTATAI			
1. Pastato paskirties rodikliai (gamybos, kitos planuojamos ūkinės veiklos, paslaugų apimtis, butų, vietų, lovų, bendras ir aptarnaujamų žmonių skaičius, kiti rodikliai). Unikalus daikto numeris: 4400-3848-4676	t/m.	Iki 5000	Iki 5000
2. Pastato bendrasis plotas.*	m2	4527.81	2654.59
3. Pastato tūris.*	m ³	18762	20774
4. Aukštų skaičius.*	Vnt.	2	2
5. Pastato aukštis.*	m	9.75	9.00
6. Energinio naudingumo klasė **		-	A
7. Pastato (patalpų) akustinio komforto sąlygų klasė		C	C
8. Statinio atsparumo ugniai laipsnis		III	III

* Žvaigždute pažymėti rodikliai apskaičiuojami vadovaujantis Nekilnojamojo turto kadastrinių matavimų ir kadastro duomenų surinkimo taisyklėmis, kurias tvirtina Lietuvos Respublikos žemės ūkio ministras. Baigus statybą ir atlikus kadastrinius matavimus šie rodikliai gali turėti neesminių nukrypimų.

p

0	2021-06	PROJEKTINIAI PASIŪLYMAI		
LAIDA	IŠLEIDIMO DATA	LAIDOS STATUSAS. KEITIMO PRIEŽASTIS (JEI TAIKOMA)		
KVAL. PATV. DOK. NR.	 ARCHISPEKTRAS		STATINIO PROJEKTO PAVADINIMAS GAMYBOS PASKIRTIES PASTATO, KAUNO R. SAV. KARMĖLAVOS SEN., MARGAVOS K., ŽIRGYNO G. 3A, REKONSTRUKCIJOS PROJEKTAS	
A1394	PV	A. KALINAUSKAS	DOKUMENTO PAVADINIMAS	LAIDA
	PV ASIST	T. ŠČERBAKOVAS		
			BENDRIEJI STATINIO RODIKLIAI	0
LT	STATYTOJAS IR (ARBA) UŽSAKOVAS UAB „PILAINIAI“, Į.K. 159760289		DOKUMENTO ŽYMUO PI-2021-TDP-BD. BSR	LAPAS 1
				LAPŲ 1

3. Bendrasis aiškinamasis raštas

3.1. Statinio statybos vieta



Geografinė vieta: pastato adresas yra Kauno r. sav. , Karmėlavos sen., Margavos k., Žirgyno g. 3, kad. nr5233/0006:774 Karmėlavos k.v

3.2. Statinio pagrindinė naudojimo paskirtis:

Pastatas yra gamybos pramonės paskirties ir jos išlieka po rekonstravimo.

3.3. Bendrieji duomenys: statinio geografinė vieta, funkcinė paskirtis, ryšys su gretimu užstatymu, kultūros paveldo vertybe, klimato sąlygos ir reljefas;

Geografinė vieta: projektuojamo pastato sklypo adresas yra Kauno r. sav. , Karmėlavos sen., Margavos k., Žirgyno g. 3. Žemės sklypo kadastrinis Nr.: 5233/0006:774 Karmėlavos k.v. Pagrindinė naudojimo paskirtis – kita. Naudojimo būdas – Pramonės ir sandėliavimo objektų teritorijos. Žemės sklypo plotas – 4,7902 ha. Žemės savininkas – UAB „Pilainiai“, a.k. 159760289. Žemės sklypas kuriame projektuojamas sandėliavimo paskirties pastatas yra Kauno rajone, netoli Kauno miesto, beveik pačiame Lietuvos centre, Lietuvos Vidurio žemumoje.

Klimato sąlygos, vėjo kryptis ir stiprumas: Klimato sąlygos, vėjo kryptis ir stiprumas: sklypas pagal klimatinius rajonus yra Vidurio žemumos, Nemuno žemupio parajonyje. Vidutinė metinė oro temperatūra 7,1-7,4°C, kritulių kiekis per metus ~600-640 mm, laikotarpis su sniego danga trukmė 65-80 dienų, saulės spindėjimo trukmė ~1870 valandų. Vyraujantys vėjai – pietvakarių, vidutinis metinis vėjo greitis ~3,98m/s.

Žemės reljefas: visame sklype paviršius skiriasi. Altitudės žemėja nuo vakarinės dalies 76.20 iki rytinėje pusėje esančios žemiausios altitudės 70.01.

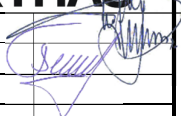
0	2021-06	PROJEKTINIAI PASIŪLYMAI			
LAIDA	IŠLEIDIMO DATA	LAIDOS STATUSAS. KEITIMO PRIEŽASTIS (JEI TAIKOMA)			
KVAL. PATV. DOK. NR.	 ARCHISPEKTRAS		STATINIO PROJEKTO PAVADINIMAS GAMYBOS PASKIRTIES PASTATO, KAUNO R. SAV. KARMĖLAVOS SEN., MARGAVOS K., ŽIRGYNO G. 3A, REKONSTRUKCIJOS PROJEKTAS.		
A1394	PV	A. KALINAUSKAS		DOKUMENTO PAVADINIMAS	LAIDA
	PV ASIST	T. ŠČERBAKOVAS		AIŠKINAMASIS RAŠTAS	0
LT	STATYTOJAS IR (ARBA) UŽSAKOVAS UAB „PILAINIAI“, Į.K. 159760289		DOKUMENTO ŽYMUO PI-2021-PP-AR	LAPAS	LAPŲ
				1	3

Sklype esamų statinių kultūros paveldo vertybių, sklype yra įrengti priešgaisriniai rezervuarai.

3.4. Statinių techniniai ir paskirties rodikliai:

Pavadinimas	Mato vienetas	Kiekis prieš rekonstravimą	Kiekis po rekonstravimo
I. SKLYPAS			
1. Sklypo plotas	m ²	47902	47902
2. Sklypo užstatymo plotas	m ²	5650.47	4518.47
3. Sklypo užstatymo intensyvumas	%	14.06	9.93
4. Sklypo užstatymo tankumas	%	11.80	9.43
5. Sklypo želdiniai	m ²	1996	1996
II. PASTATAI			
1. Pastato paskirties rodikliai (gamybos, kitos planuojamos ūkinės veiklos, paslaugų apimtis, butų, vietų, lovų, bendras ir aptarnaujamų žmonių skaičius, kiti rodikliai). Unikalus daikto numeris: 4400-3848-4676	t/m.	Iki 5000	Iki 5000
2. Pastato bendrasis plotas.*	m ²	4527.81	2654.59
3. Pastato tūris.*	m ³	18762	20774
4. Aukštų skaičius.*	Vnt.	2	2
5. Pastato aukštis.*	m	9.75	9.00
6. Energinio naudingumo klasė **		-	A
7. Pastato (patalpų) akustinio komforto sąlygų klasė		C	C
8. Statinio atsparumo ugniai laipsnis		III	III

* Žvaigždute pažymėti rodikliai apskaičiuojami vadovaujantis Nekilnojamojo turto kadastrinių matavimų ir kadastro duomenų surinkimo taisyklėmis, kurias tvirtina Lietuvos Respublikos žemės ūkio ministras. Baigus statybą ir atlikus kadastrinius matavimus šie rodikliai gali turėti neesminių nukrypimų.

3.5. Statinio statybos rūšis:

Projektuojamos pastato statybos rūšis – rekonstravimas.

3.6. Projektuojamų antžeminių statinių sąrašas:

Gamybos paskirties pastatas – ypatingas statinys.

3.7. Projektinių pasiūlymų sprendiniai

Šiuo metu gamybos paskirties pastats (unik. Nr. 4400-3848-4676) esantis Kauno r. sav., Karmėlavos sen., Margavos k., Žirgyno g. 3A yra veikiantis ir vykdamas gamybinę veiklą (polipropileno vamzdžių gamyba ekstruzijos būdu), tačiau estetiškai nepatrauklus bei neatitinkantis modernių standartų. Jo pritaikymas iš buvusių fermų nėra optimizuotas.

Šiuo rekonstravimo projektu numatoma dalį gamybos pastato nurgiauti, optimizuoti vidaus išplanavimą ir modernizuoti pastato išorę, taip pat pagerinti darbuotojų buitines sąlygas, padidinti pastato energetinę klasę. Gamybos pajėgumai lieka tokie patys iki 5000t per metus, optimizuojamas transportas bei ryšiai tarp funkcijų kurių anksčiau nebuvo įmanoma padaryti dėl prasto pastato išplanavimo.

Šiai gamybinei teritorijai atliktos PAV ir PVSV procedūros. Šiuo metu yra nustatyta sanitarinė apsaugos zona sutapatinta su sklypo riba.

3.7.1. Pastato (patalpų) funkcinio ryšio ir zonavimo sprendiniai

Šiaurinėje pastato dalyje 1 aukšte numatomos pagalbinės patalpos ir inžinerinių tinklų įvadai. 2 aukšte numatomi darbuotojų persirengimo kambariai, bei administracijos kabinetai. Didžiąją dalį pirmo aukšto sudaro gamybinės patalpos.

Kiekviename aukšte užtikrinami darbuotojų higienos reikalavimai.

Aiškinamasis raštas PI-2021-PP.AR	Lapas	Lapų
	2	3

3.7.2.Laikančiųjų konstrukcijų ir išorinių atitvarų parinkimo motyvai

Pastato laikančios konstrukcijos stiprinamos ir keičiamos, numatomas metalinės laikančios kolonos ir metalinės santvaoros. Dalis esamų grindų lieką. Išorė planuojama iš daugiasluosnių panelių, stogas prilydomos dangos.

3.7.3.Parkavimo vietų skaičiavimas

Pastatas planuojamas gamybinis, pagal STR 2.06.04:2014 „GATVĖS IR VIETINĖS REIKŠMĖS KELIAI. BENDRIEJI REIKALAVIMAI“ numatoma 1 vieta 100 m² darbo patalpų ploto. Projektuojamos 20 automobilių stovėjimo vietų.

3.7.4. Transporto srautai ir triukšmas

Gamyba neplėčiama, todėl transporto srautai nesikeičia ir lieka esami. Papildomai techninio projekto metu bus atliekamas triukšmo vertinimas ir modėliavimas, kad užtikrinti norminį triukšmo lygį įmonės darbo valandomis.

Aiškinamasis raštas	Lapas	Lapų
PI-2021-PP.AR	3	3

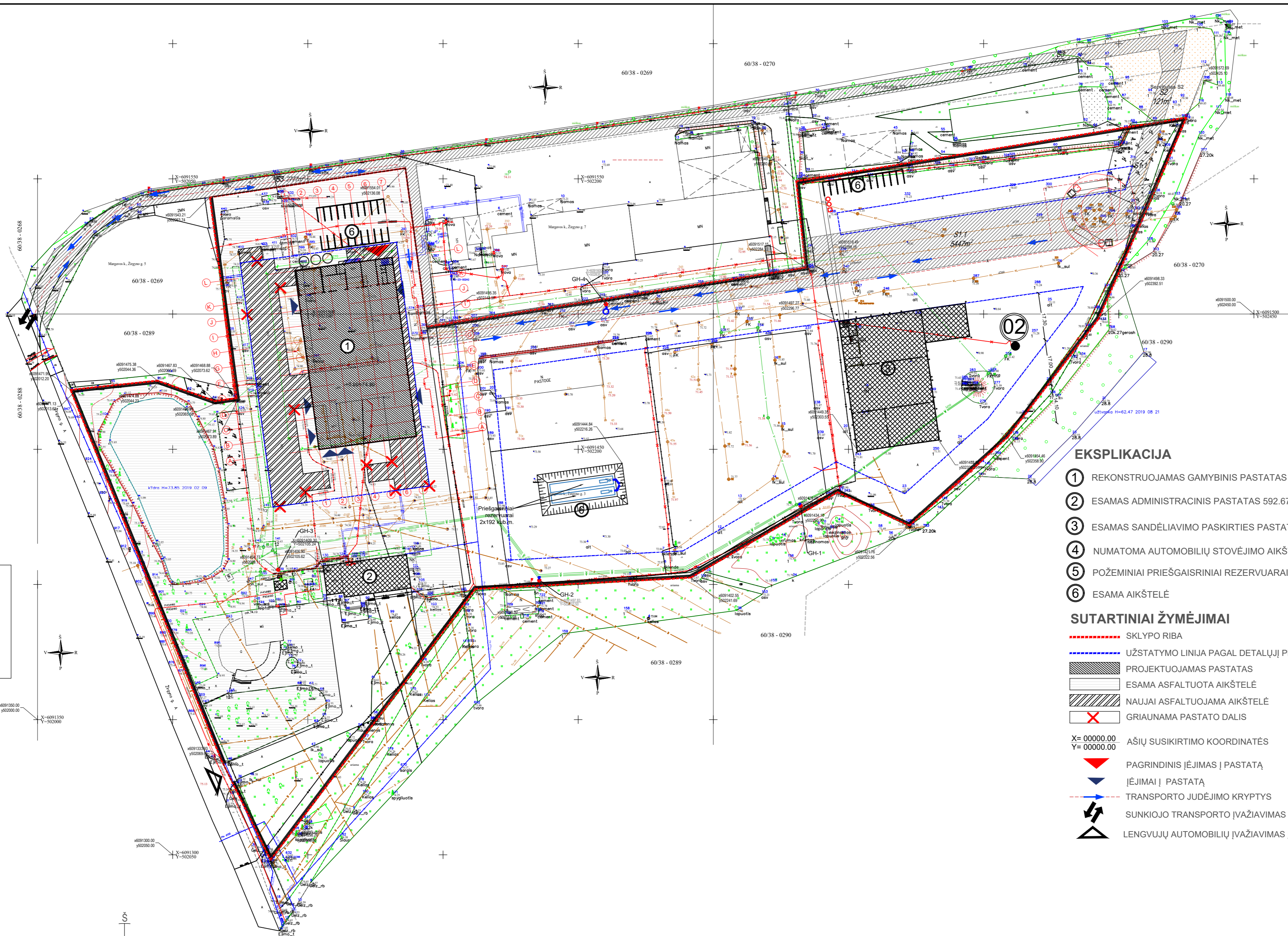

EKSPLIKACIJA

- ① REKONSTRUOJAMAS GAMYBINIS PASTATAS 4527.81 M² | 2655 M²
- ② ESAMAS ADMINISTRACINIS PASTATAS 592.67 M²
- ③ ESAMAS SANDĖLIAVIMO PASKIRTIES PASTATAS 1491 M²
- ④ NUMATOMA AUTOMOBILIŲ STOVĖJIMO AIKŠTELĖ 20 VIETŲ
- ⑤ POŽEMINIAI PRIEŠGAISRINIAI REZERVUARAI
- ⑥ ESAMA AIKŠTELĖ

SUTARTINIAI ŽYMĖJIMAI

- SKLYPO RIBA
- UŽSTATYMO LINIJA PAGAL DETALŲJĮ PLANĄ
- ▨ PROJEKTUOJAMAS PASTATAS
- ▨ ESAMA ASFALTUOTA AIKŠTELĖ
- ▨ NAUJAI ASFALTUOJAMA AIKŠTELĖ
- ✗ GRIAUNAMA PASTATO DALIS
- X= 00000.00 AŠIŲ SUSIKIRTIMO KOORDINATĖS
- Y= 00000.00
- ▼ PAGRINDINIS ĮĖJIMAS Į PASTATĄ
- ▼ ĮĖJIMAI Į PASTATĄ
- TRANSPORTO JUDĖJIMO KRYPTYS
- ↻ SUNKIOJO TRANSPORTO ĮVAŽIAVIMAS Į TERITORIJĄ
- ▲ LENGVŲJŲ AUTOMOBILIŲ ĮVAŽIAVIMAS Į TERITORIJĄ

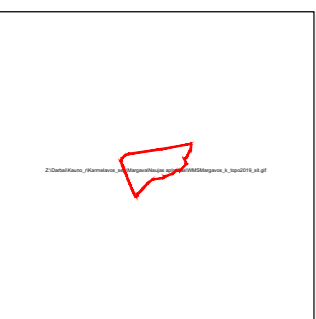

SITUACIJOS SCHEMA

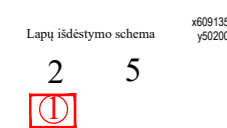

Lapų išdėstymo schema

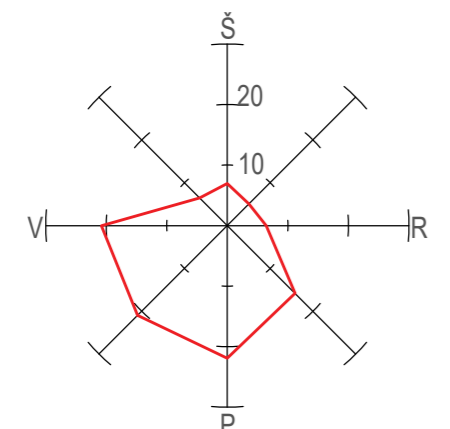

VĖJŲ ROŽĖ

PAGRINDINIAI TECHNINIAI RODIKLIAI

SKLYPO PLOTAS	47902 m ²
UŽSTATYMO PLOTAS	4518.47 m ²
UŽSTATYMO INTENSIVUMAS	9.93%
UŽSTATYMO TANKUMAS	9.43%
APŽELDINTAS SKLYPO PLOTAS	1996 m ²
NAUJŲ AUTOMOBILIŲ STOVĖJIMO VIETŲ SK.	20 VNT

0	2021-06	PROJEKTO PAVADINIMAS	STATYMO PROJEKTO PAVADINIMAS	
LAIDA	DATA	LAIDOS STATUSAS. KEITIMO PRIEŽASTIS (JEI TAIKOMA)	GAMYBOS PASKIRTIES PASTATO, KAUNO R. SAV. KARMĖLAVOS SEN., MARGAVOS K., ŽIRGYNO G. 3A, REKONSTRUKCIJOS PROJEKTAS	
KVAL. PATV. DOK. NR.	ARCHISPEKTRAS	STATYMO PROJEKTO PAVADINIMAS		
A 1394	PV	A. Kalinauskas	2021	DOKUMENTO PAVADINIMAS
A 1394	PDV	A. Kalinauskas	2021	SKLYPO PLANAS M 1:1000
	arch.	T. Ščerbakovas	2021	LAIDA
				0
STATYTOJAS	DOKUMENTO ŽYMUO		LAPAS	LAPŲ
LT	UAB "Pilainiai" j.k. 159760289	PI-2021-06-PP-SP- BR.01	1	1

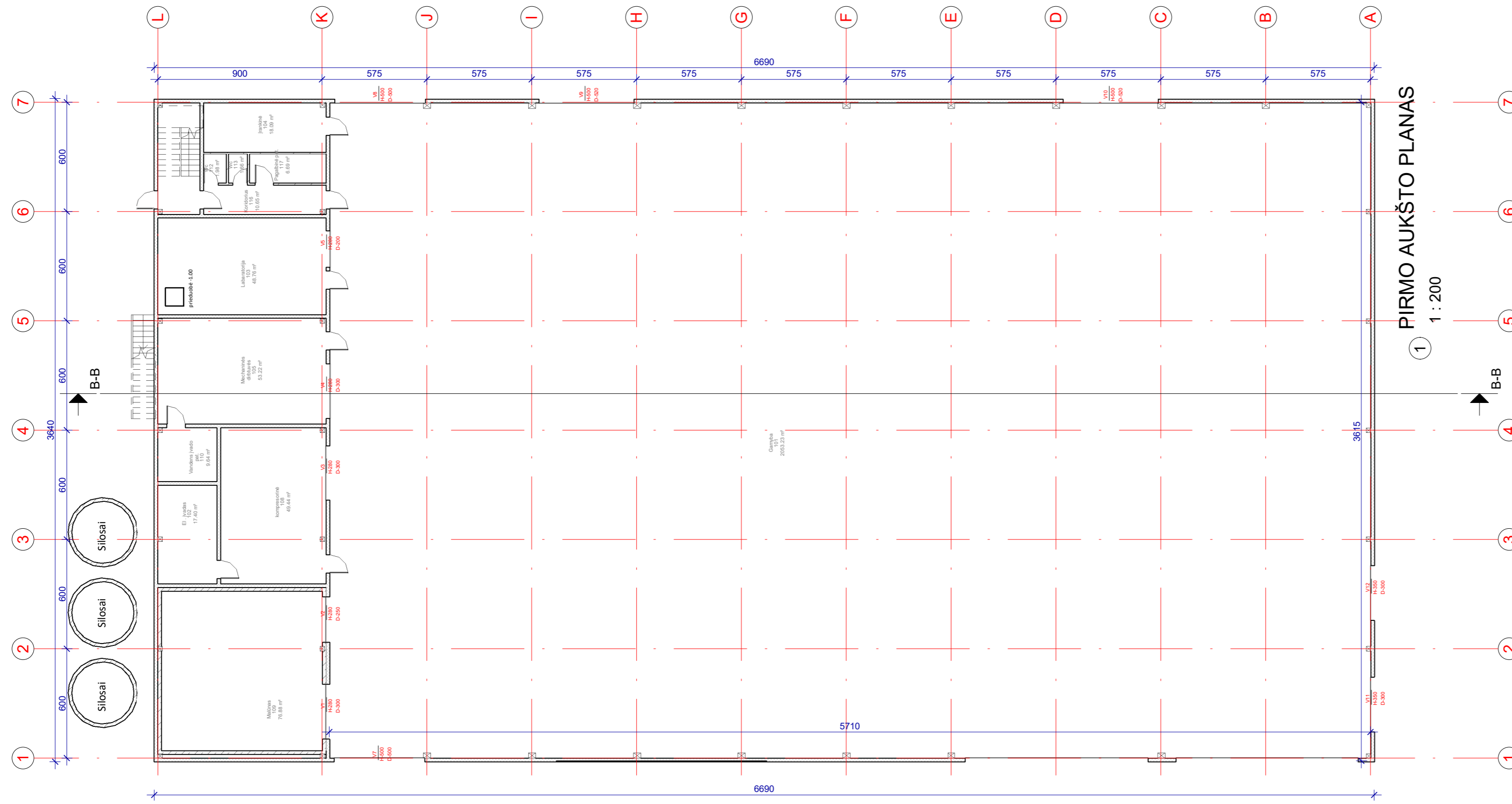

PIRMO AUKŠTO PLANAS
1 : 200

EKSPLIKACIJA. PIRMO AUKŠTO		
Nr.	Pavadinimas	Plotas
101	Gamyba	2053.23 m ²
102	Ei. įvadas	17.40 m ²
103	Labaratorija	48.76 m ²
104	Įrankinė	18.09 m ²
105	Mechaninės dirbtuvės	53.22 m ²
108	kompresorinė	49.44 m ²
109	Malūnas	76.88 m ²
110	Vandens įvado pat.	9.64 m ²
112	Wc	1.98 m ²
113	Wc	1.66 m ²
116	Koridorius	10.65 m ²
117	Pagalbinė pat.	6.69 m ²
02 PIRMO AUKŠTO PLANAS: 12		2347.65 m ²

EKSPLIKACIJA. PIRMO AUKŠTO		
Nr.	Pavadinimas	Plotas
201	Gamybos administracija	40.55 m ²
202	wc	1.86 m ²
203	Sandėlio administracija	35.32 m ²
204	Virtuvėlė susirinkimų kambarys	46.83 m ²
205	wc	1.72 m ²
207	Pagalbinė pat.	2.11 m ²
208	Diušai	10.35 m ²
209	Persirengimo kambarys	55.12 m ²
210	Vent kamera	58.74 m ²
211	Koridorius	23.81 m ²
212	wc	2.29 m ²
213	Koridorius	4.34 m ²
215	Susirinkimų kambarys	23.92 m ²
03 ANTRO AUKŠTO PLANAS: 13		306.94 m ²
VISO		2654.59 m ²

EKSPLIKACIJA. BENDRAS PLOTAS	
02 PIRMO AUKŠTO PLANAS	2347.65 m ²
03 ANTRO AUKŠTO PLANAS	306.94 m ²
VISO	2654.59 m ²

0	2021-06	PROJEKTINIAI PASIŪLYMAI	
LAIDA	IŠLEIDIMO DATA	LAIDOS STATUSAS. KEITIMO PRIEŽASTIS (JEI TAIKOMA)	
KVAL. PATV. DOK. NR.	 <small>architektūra interjero dizainas urbanistika www.archispektras.lt</small>		STATINIO PROJEKTO PAVADINIMAS GAMYBOS PASKIRTIES PASTATO, KAUNO R. SAV. KARMĖLAVOS SEN., MARGAVOS K., ŽIRGYNO G. 3A, REKONSTRAVIMO PROJEKTAS
A 1394			PV/PDV
	ARCH.	T.ŠČERBAKOVAS	LAIDA
	ARCH.	M. GIPAS	0
LT	STATYTOJAS IR (ARBA) UŽSAKOVAS UAB "PILAINIAI" į.k. 159760289	DOKUMENTO ŽYMUO PI-2021-TDP-01-SA- 01	LAPAS LAPŲ
			1 1

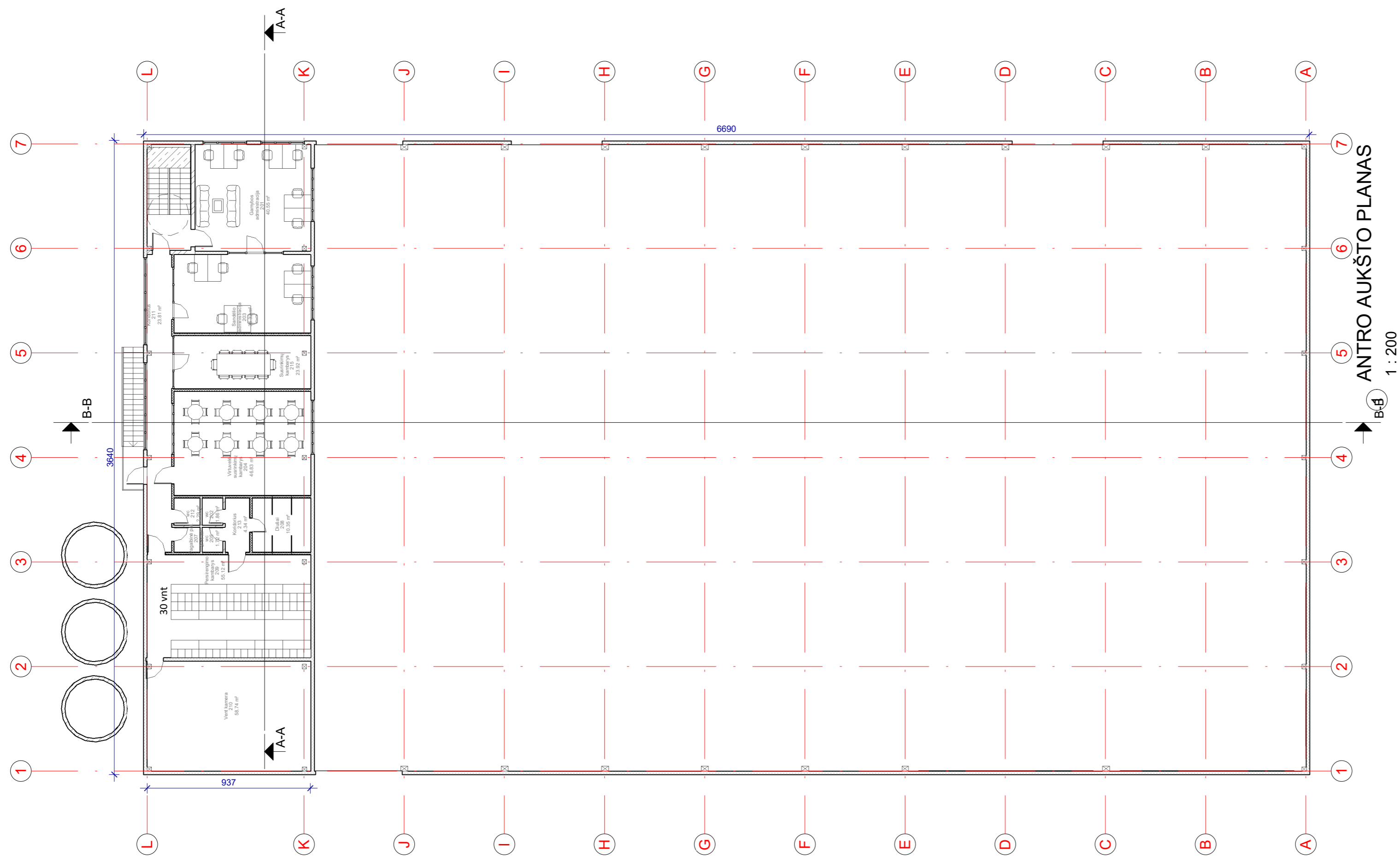

ANTRO AUKŠTO PLANAS
1 : 200

EKSPLIKACIJA. PIRMO AUKŠTO		
Nr.	Pavadinimas	Plotas
101	Gamyba	2053.23 m ²
102	El. įvadas	17.40 m ²
103	Labaratorija	48.76 m ²
104	Įrankinė	18.09 m ²
105	Mechaninės dirbtuvės	53.22 m ²
108	kompresorinė	49.44 m ²
109	Malūnas	76.88 m ²
110	Vandens įvado pat.	9.64 m ²
112	Wc	1.98 m ²
113	Wc	1.66 m ²
116	Koridorius	10.65 m ²
117	Pagalbinė pat.	6.69 m ²
02 PIRMO AUKŠTO PLANAS: 12		2347.65 m ²

EKSPLIKACIJA. PIRMO AUKŠTO		
Nr.	Pavadinimas	Plotas
201	Gamybos administracija	40.55 m ²
202	wc	1.86 m ²
203	Sandėlio administracija	35.32 m ²
204	Virtuvėlė susirinkimų kambarys	46.83 m ²
205	wc	1.72 m ²
207	Pagalbinė pat.	2.11 m ²
208	Diušai	10.35 m ²
209	Persirengimo kambarys	55.12 m ²
210	Vent kamera	58.74 m ²
211	Koridorius	23.81 m ²
212	wc	2.29 m ²
213	Koridorius	4.34 m ²
215	Susirinkimų kambarys	23.92 m ²
03 ANTRO AUKŠTO PLANAS: 13		306.94 m ²
VISO		2654.59 m ²

EKSPLIKACIJA. BENDRAS PLOTAS	
02 PIRMO AUKŠTO PLANAS	2347.65 m ²
03 ANTRO AUKŠTO PLANAS	306.94 m ²
VISO	2654.59 m ²

0	2021-06	PROJEKTINGIAI PASIŪLYMAI	
LAIDA	IŠLEIDIMO DATA	LAIDOS STATUSAS. KEITIMO PRIEŽASTIS (JEI TAIKOMA)	
KVAL. PATV. DOK. NR.			STATINIO PROJEKTO PAVADINIMAS GAMYBOS PASKIRTIES PASTATO, KAUNO R. SAV. KARMĖLAVOS SEN., MARGAVOS K., ŽIRGYNO G. 3A, REKONSTRAVIMO PROJEKTAS
A 1394	PV/PDV	A. KALINAUSKAS	STATINIO NUMERIS IR PAVADINIMAS, DOKUMENTO PAV.
	ARCH.	T.ŠČERBAKOVAS	LAIDA
	ARCH.	M. GIPAS	0
			2A PLANAS
LT	STATYTOJAS IR (ARBA) UŽSAKOVAS UAB "PILAINIAI" į.k. 159760289		DOKUMENTO ŽYMUO PI-2021-TDP-01-SA- 02
			LAPAS LAPŲ
			1 1

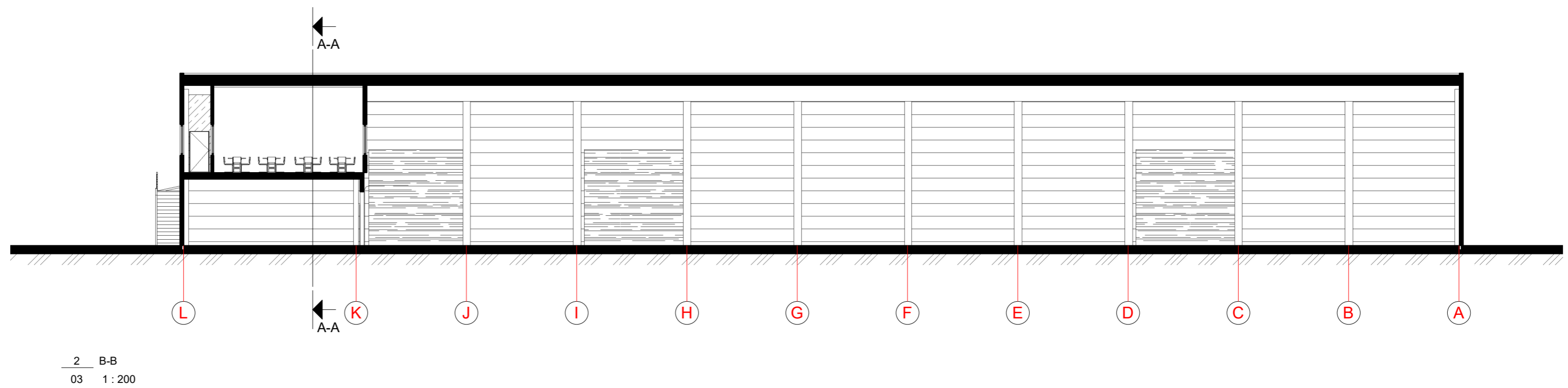
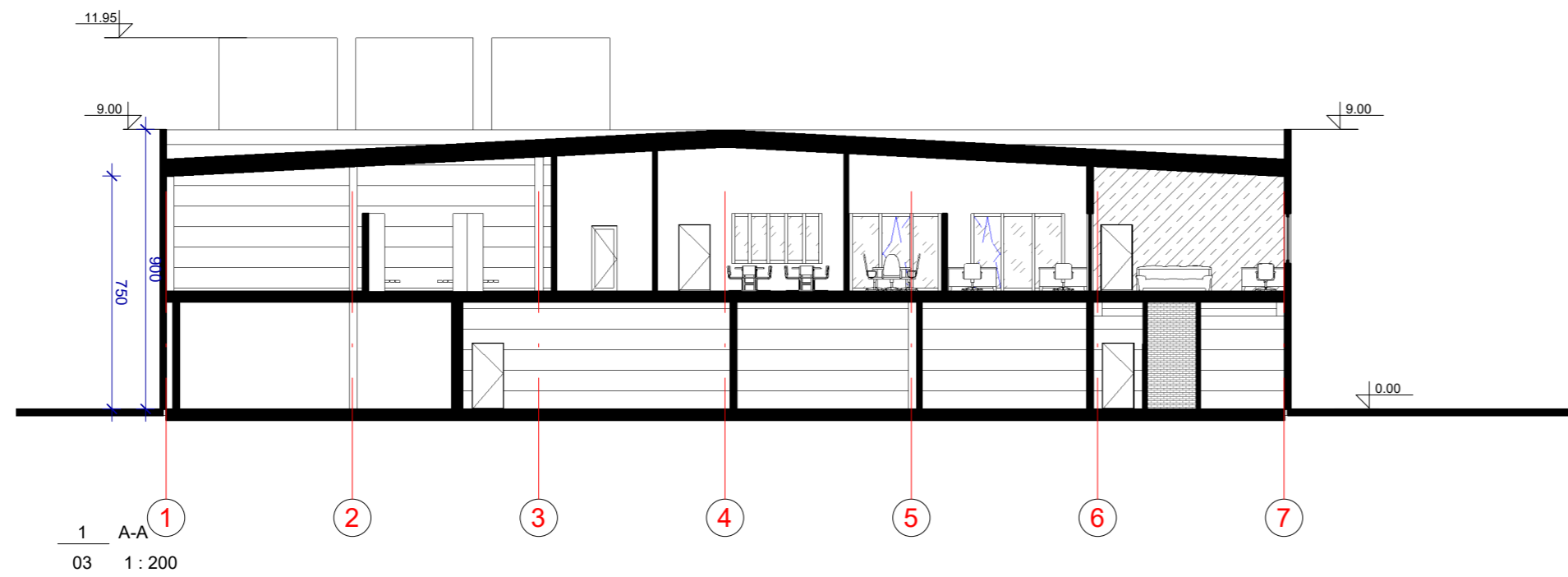

0	2021-06	PROJEKTINIAI PASIŪLYMAI		
LAIDA	IŠLEIDIMO DATA	LAIDOS STATUSAS. KEITIMO PRIEŽASTIS (JEI TAIKOMA)		
KVAL. PATV. DOK. NR.	 <small>architektūra interjero dizainas urbanistika www.archispektras.lt</small>		STATINIO PROJEKTO PAVADINIMAS GAMYBOS PASKIRTIES PASTATO, KAUNO R. SAV. KARMĖLAVOS SEN., MARGAVOS K., ŽIRGYNO G. 3A, REKONSTRAVIMO PROJEKTAS	
A 1394	PV/PDV	A. KALINAUSKAS	STATINIO NUMERIS IR PAVADINIMAS, DOKUMENTO PAV.	
	ARCH.	T.ŠČERBAKOVAS	PJŪVIAI	
	ARCH.	M. GIPAS		
LT	STATYTOJAS IR (ARBA) UŽSAKOVAS UAB "PILAINIAI" į.k. 159760289		DOKUMENTO ŽYMUO PI-2021-TDP-01-SA- 03	
			LAPAS	LAPŲ
			1	1

ViaCon Baltic



1 FASADAS 1-7
04 1:200

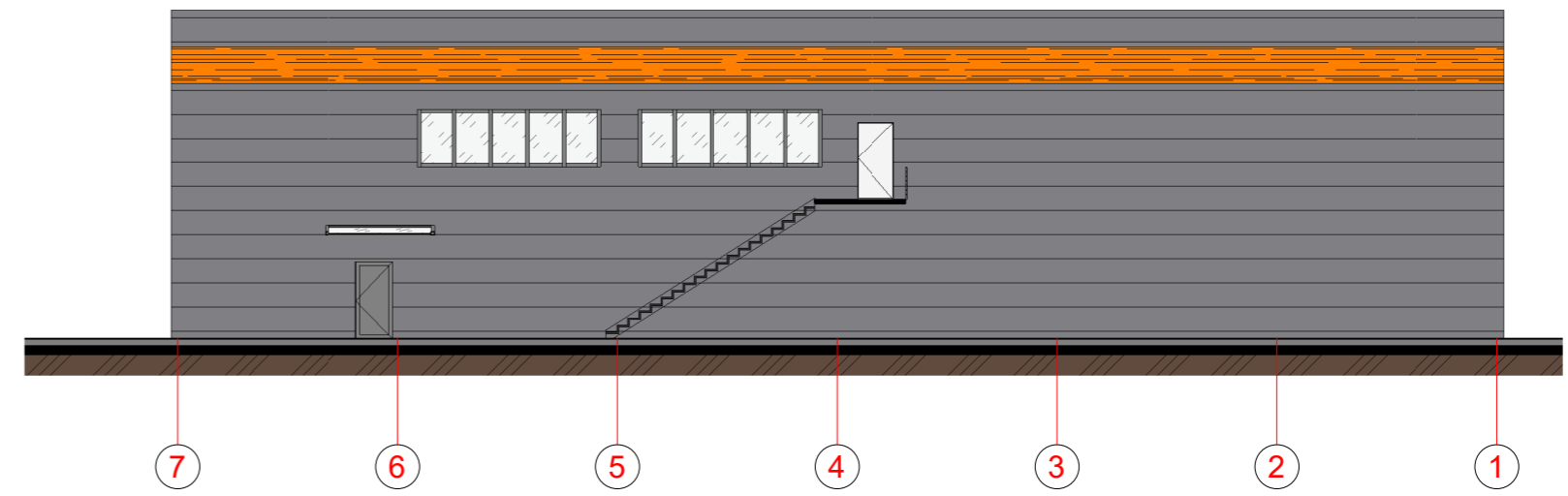

2 FASADAS 7-1
04 1:200

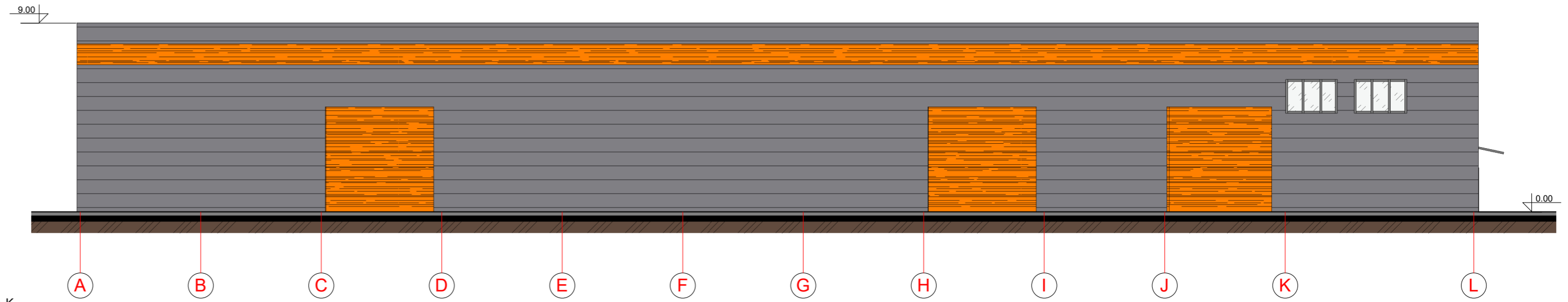

3 FASADAS A-K
04 1:200



4 FASADAS K-A
04 1:200

0	2021-06	PROJEKTINIAI PASIŪLYMAI	
LAIDA	IŠLEIDIMO DATA	LAIDOS STATUSAS. KEITIMO PRIEŽASTIS (JEI TAIKOMA)	
KVAL. PATV. DOK. NR.	 <small>architektūra interjero dizainas urbanistika www.archispektras.lt</small>		STATINIO PROJEKTO PAVADINIMAS GAMYBOS PASKIRTIES PASTATO, KAUNO R. SAV. KARMĖLAVOS SEN., MARGAVOS K., ŽIRGYNO G. 3A, REKONSTRAVIMO PROJEKTAS
A 1394	PV/PDV	A. KALINAUSKAS	STATINIO NUMERIS IR PAVADINIMAS, DOKUMENTO PAV.
	ARCH.	T.ŠČERBAKOVAS	FASADAI
	ARCH.	M. GIPAS	
LT	STATYTOJAS IR (ARBA) UŽSAKOVAS UAB "PILAINIAI" į.k. 159760289		DOKUMENTO ŽYMUO PI-2021-TDP-01-SA- 04
			LAPAS LAPŲ
			1 1