

**STATYTOJO (UŽSAKOVO) PAVADINIMAS**  
K.R. ir A.R.

---

**DOKUMENTĄ RENGUSIO PROJEKTUOTOJO PAVADINIMAS**

Gražinos Sajonienės projektavimo įmonė  
R. Juknevičiaus g. 3-23 68183 Marijampolė  
Įmonės kodas 151453929

**STATINIO PROJEKTO PAVADINIMAS**

Sandėlio, Marijampolės sav. Šunskų sen. Mokolų Naujienos k. Metalų g. 11, statybos projekto  
projektiniai pasiūlymai

**STATINIO PROJEKTO NR.**

2021/130

**PROJEKTO STATYBOS RŪŠIS**

Statybos projektas

**STATINIO PROJEKTO ETAPAS**

PP (projektiniai pasiūlymai)

**STATINIO (STATINIŲ) PAVADINIMAS**

Sandėlio pastatas

**STATINIO (STATINIŲ) PAGRINDINĖ NAUDOJIMO PASKIRTIS**

Prekybos

**STATINIO PROJEKTO DALIS**

A (Architektūrinė)

**BYLOS (SEGTUVO) ŽYMUO A**

**BYLOS (SEGTUVO) LAIDA 0**

**BYLOS (SEGTUVO) IŠLEIDIMO DATA 2021 07 28**

**STATYTOJAS TVIRTINA: K.R.**





**PROJEKTINIŲ PASIŪLYMŲ PRIDEDAMŲJŲ DOKUMENTŲ IR ARCHITEKTŪROS DALIES  
BRĖŽINIŲ ŽINIARAŠTIS**

<b>Eil Nr.</b>	<b>Dokumento numeris Žymuo</b>	<b>Lapų sk.</b>	<b>Laida</b>	<b>Dokumento pavadinimas</b>	<b>Pastabos</b>
				<b>1. ARCHITEKTŪROS DALIS</b>	
1	PPTDP-BD.PDŽ-1	1		<b>1.1 PRIDEDAMŲJŲ DOKUMENTŲ IR BRĖŽINIŲ ŽINIARAŠTIS</b>	
2	PPTDP-BD.BSR	1		1.1.1 BENDRIEJI PASTATO RODIKLIAI	
3		1		1.1.2 PROJEKTINIŲ PASIŪLYMŲ RENGIMO UŽDUOTIS Suderinimo data 2021-07-13	
4	Registro įrašo Nr. 44/2589169	1		1.1.3 NEKILNOJAMOJO TURTO REGISTRO CENTRINIO DUOMENŲ BANKO IŠRAŠAS (Žemė) Unik. Nr. : 4400-5175-5063	
5		2		1.1.4 ŽEMĖS SKLYPO PLANAS M1:500	
6		2		1.1.5 PV SKYRIMO DOKUMENTAS, Nr.00V-01, data 2021-07-15	
7		1		1.1.9 GRAŽINOS SAJONIENĖS ĮMONĖS REGISTRACIJOS PAŽYMĖJIMAS	
8		1		1.1.6 PV KVALIFIKACIJOS ATESTATAS NR.15768 (Gražinos Sajonienės)	
9		1		.1.7 PDV KVALIFIKACIJOS ATESTATAS NR. 441A (Aušros Lukoševičienės)	
				<b>TEKSTINĖ DALIS</b>	
10	2021/132-01-PPTDP-A.AR	3	0	AIŠKINAMASIS RAŠTAS	
				<b>BRĖŽINIAI</b>	
11	2021/132-01-PPTDP-SP.B-1	1		SITUACIJOS PLANAS M:1000	
12	2021/132-01-PPTDP-SP.B-2	1	0	SKLYPO PLANAS M1:500	
13	2021/132-01-PPTDP-A.B-1	1	0	AUKŠTO PLANAS M1:100	
14	2021/132-01-PPTDP-A.B-2	1	0	PJŪVIS 1-1 M1:50	
15	2021/132-01-PPTDP-A.B-3	1	0	FASADAI TARP AŠIŲ 1-7 M1:100 FASADAI TARP AŠIŲ B-A M1:100	
16	2021/132-01-PPTDP-A.B-4	1	0	FASADAI TARP AŠIŲ 7-1 M1:100 FASADAI TARP AŠIŲ A-B M1:100	
17	2021/132-01-PPTDP-A.B-5	1	0	STOGO PLANAS M1:100	

2021/132- 01-PP-TDP- BD.PDŽ-1	Lapas	Lapų	Laida
	1	1	0



## PASTATO BENDRIEJI RODIKLIAI

(SANDĖLIO MARIJAMPOLĖS SAV. ŠUNSKŲ SEN. MOKOLŲ NAUJIENOS K. METALŲ G.11  
STATYBOS PROJEKTAS)

Eil.Nr.	Rodiklio pavadinimas	Mato vnt.	Kiekis	Pastaba
	<b>I SKYRIUS SKLYPAS</b>			
	1.1 Sklypo plotas	m <sup>2</sup>	8758	
	1.2 Sklypo užstatymo plotas	m <sup>2</sup>	201	
	1.3 Sklypo užstatymo intensyvumas	%	2,3	
	1.4 Sklypo užstatymo tankis	%	2,3	
	<b>II SKYRIUS PASTATAI</b>			
	<b>SANDĖLIO PASTATAS</b>			
	2.1. Pastato bendrasis plotas.*	m <sup>2</sup>	200,50	
	2.2. Pastato pagrindinis plotas. *	m <sup>2</sup>	200,50	
	2.3. Pastato tūris.*	m <sup>3</sup>	1045	
	2.4. Aukštų skaičius.*	vnt.	1	
	2.5. Pastato aukštis. *	m	6,55	
	2.6. Energinio naudingumo klasė	-	-	
	2.7. Pastato (patalpų) akustinio komforto sąlygų klasė		E	
	2.8. Statinio atsparumo ugniai laipsnis		III	

Projekto vadovė

Gražina Sajonienė atestato Nr. 15768

Statytojas tvirtina

K. R.





*Pritaici!*  
Architektūros ir teritorijų planavimo skyriaus  
vedėjas-vyriausiasis architektas  
*Arvydas Beleris*  
2021-07-13

## PROJEKTINIŲ PASIŪLYMŲ RENGIMO UŽDUOTIS

1. **Kompleksas ( objektas) ir jo adresas.** „SANDĖLIO, MARIJAMPOLĖS SAV. ŠUNSKŲ SEN. MOKOLŲ NAUJIENOS K. METALŲ G. II, STATYBOS PROJEKTO PROJEKTINIAI PASIŪLYMAI „

---

2. **Statybos rūšis.** Nauja statyba.
3. **Statinio kategorija.** Neypatingas
4. **Statinio pagrindinė naudojimo paskirtis.** Prekybos.
5. **Žemės sklypas.** Adresas: Marijampolės sav. Šunskų sen. Mokolų Naujienos k. Metalų g. II.  
Unikalus daikto numeris: 4400-5175-5063;  
Žemės sklypo kadastro numeris ir kadastro vietovės pavadinimas: 5157/0002:403 Marijampolės k.v.  
Pagrindinė naudojimo paskirtis: Kita;  
Žemės sklypo naudojimo būdas: Komercinės paskirties objektų teritorijos;  
Žemės sklypo plotas: 0,8758 ha.
6. **Projektuojamo pastato naudojimo paskirtis.** Pastato paskirtis vykdyti prekybinę veiklą.
7. **Projektuojamos prekybinės veiklos aprašymas.** Prekyba vykdoma tiesiogiai iš suprojektuoto sandėliavimo pastato. Prekybos sandėliavimo pastate prekiaujama panaudotais poilsiu šimti skirtais nameliais-kemperiais prikabinamais prie važiuojamo automobilio.
8. **Projektuojamo komplekso (objekto) charakteristika**  
*Numatomi pagrindiniai rodikliai:* projektuojamas vieno aukšto (10x20)m plieninių konstrukcijų karkasinis pastatas. Anga 9,7m, žingsnis tarp rėmo konstrukcijų 3,33m. Pastato aukštis 6,5m. Stogas dvišlaitis, danga profiliuota plieninė skarda. Sienų apdaila profiliuota plieninė skarda. Įvažiavimas į sklypą iš pravažiuojamo kaimo keliuko. Projektuojamo sandėlio pastato plotas:
  - bendrasis plotas - 200,50m<sup>2</sup>
  - pagrindinis plotas - 200,50m<sup>2</sup>
9. **Projektinių pasiūlymo rengimo tikslas.** Informuoti visuomenę ir aplinkinius gyventojus apie visuomenei svarbių objektų statybą pagal STR 1.04.04:2017 „Statinio projektavimas, projekto ekspertizė“ 4 priedas. Visuomenei svarbių statinių (jų dalių) sąrašas. Punktas 7.3 Prekybos paskirties pastatai.
10. **Projektinių pasiūlymų sudėtis.** Aiškinamasis raštas, bendrieji pastato rodikliai, brėžiniai, vizualizacijos.
11. **Projektinių pasiūlymų rengėjas.** Gražinos Sajonienės projektavimo įmonė, įmonės kodas 151453929, adresas Marijampolė, R. Juknevičiaus 3-23, el. p. [gsajoniene@gmail.com](mailto:gsajoniene@gmail.com), mob. 861377725; Architektė Aušra Lukoševičienė, atestato nr. 441A, el.p. [a.lukoseviciene@inbox.lt](mailto:a.lukoseviciene@inbox.lt), mob. 869882088
12. **Statytojo pateikti dokumentai.**
  - Žemės sklypo Nekilnojamojo turto registro centrinio duomenų banko išrašas (kopija);
  - Žemės sklypo planas M1:500 (kopija);
13. **Kiti duomenys.** Parengti vieną kopiją projektinių pasiūlymų ir tvnt kompiuterinę laikmeną su įrašytais projektiniais pasiūlymais.
14. **Projektinių pasiūlymų užduoties rengėjas.** [redacted]

  
*[Handwritten signature]*





LIETUVOS RESPUBLIKA

JURIDINIŲ ASMENŲ REGISTRAS

## REGISTRAVIMO PAŽYMĖJIMAS

Pavadinimas: **Gražinos Sajonienės projektavimo įmonė**

Kodas: **1514 53929**

Buvęs kodas: **5145392**

Teisinė forma: **Individuali įmonė**

Įregistravimo data: **2001 m. rugsėjo 13 d.**

Registro tvarkytojas: **Valstybės įmonė Registrų centras**

Pažymėjimą išdavė: **Valstybės įmonės Registrų centro Marijampolės filialas**

Juridinių asmenų registravimo  
skyriaus vyriausioji specialistė



**Nijolė Dūdonytė**

Pažymėjimas išduotas: **2005 m. kovo 4 d.**

Nr. 022452





STATYBOS PRODUKCIJOS  
SERTIFIKAVIMO CENTRAS

Valstybės įmonė Statybos produkcijos sertifikavimo centras, įmonės kodas 110068926, Linkmenų g. 28, LT-08217 Vilnius

# KVALIFIKACIJOS ATESTATAS

Nr.15768

**Gražina Sajonienė**

[Redacted]

Suteikta teisė eiti ypatingo statinio projekto vadovės ir ypatingo statinio projekto vykdymo priežiūros vadovės pareigas.

Statiniai: gyvenamieji ir negyvenamieji pastatai.

L. e. p. direktorius



[Redacted signature]

Išduotas 2015 m. vasario 24 d.

Pirmą kartą išduotas 2005 m. gegužės 17 d.

Kvalifikacijos atestatų registras skelbiamas [www.spsc.lt](http://www.spsc.lt)

12277



# Architekto

## KVALIFIKACIJOS A T E S T A T A S

LIETUVOS ARCHITEKTŲ RŪMAI

Nr. A 441

*Aušra Lukoševičienė*

**Statinio projekto, statinio projekto vykdymo priežiūros,  
statinio projekto architektūrinės dalies, statinio projekto architektūrinės dalies  
vykdymo priežiūros vadovė**

Statinių kategorija: ypatingieji ir neypatingieji statiniai

Lietuvos architektų rūmų pirmininkė



Architektų profesinio atestavimo komisijos

2013 m. vasario mėn. 21 d. posėdžio protokolas Nr. 74  
2018 m. sausio mėn. 31 d. posėdžio protokolas Nr. 135



## AIŠKINAMASIS RAŠTAS

**Projekto rengimo pagrindas** - Projektinių pasiūlymų rengimo Užduotis patvirtinta 2021m liepos 13d. Projektui rengti pateikta žemės nuosavybę patvirtinantys dokumentai, žemės sklypo ribų planas M1:500, požeminių įrenginių topografinė nuotrauka M1:500.

**Atlikti statybiniai tyrinėjimai.** UAB „Geožvalga“ Topografinis planas M1:500

### ŽEMĖS SKLYPAS

**Teritorija, reljefas.** Sklypas lygus, su nedideliu nuolydžiu į vakarų pusę. Sklypas yra netoli magistralinio kelio A-5 Kaunas-Marijampolė- Suvalkai kelio.

**Gretimos teritorijos. Aplinkinis užstatymas.** Sklypas yra neužstatytoje Mokolų Naujienos kaimo teritorijoje. Metalų gatvė dalijanti kaimą į dvi dalis: kairinę ir dešinę puses. Kairėje esantis kaimas yra įsiterpęs gausiai užstatytoje teritorijoje ir ribojasi su įmonėmis Mokolų kaime vykdančios gamybinę ir ūkinę veiklą. Projektuojamas sklypas yra kitoje Metalų gatvės dešinėje pusėje kur teritorija yra visiškai neužstatyta ir aplink matosi dirbami ūkininkų laukai. Mokolų Naujienos kaimas ir jame esantis projektuojamas sklypas ribojasi su aplinkiniais Katiliškių, Kidoliškių, Cykalnio kaimais. Sklypas esantis netoli magistralinio kelio A-5 Marijampolė-Kaunas Suvalkai, vadinamas Europos gatve, atveria plačias galimybes vykdomai veiklai. Kaimo gatvių tinklas jungiantis su magistraliniu keliu A-5 Marijampolė-Kaunas užtikrina gerą susisiekimo kokybę vykdant ūkinę veiklą.

**Sklypo priklausomybė (nuosavybės teisė)** - Nuosavybės teise savininkas yra K. R. ir A. R. Žemės sklypo unikalus Nr.:4400-5175-5063. Kadastro Nr. 5157/0002:403 Mokolų k.v.

**Tikslinė žemės naudojimo paskirtis** - Kita. Komercinės paskirties objektų teritorijos.

**Sklypo gretimybės** - Sklypas yra prie pagrindinės Metalų gatvės, jungianti dvi seniūnijas Šunskų ir Mokolų. Kita sklypo dalis ribojasi su privačia teritorija kadastrinis Nr.:5157/0002:22. Žemės sklype naudojimo apribojimų ir servitutų nėra.

#### Pastatų inžinerinių tinklų ir statinių išdėstymas sklype.

Esamo sklypo teritorijoje statinių nėra. Sklypas yra komercinės paskirties objektų teritorijoje. Įvažiavimas į sklypą iš pravažiuojamo žvyruoto kelio. Suformuotame sklype planuojama statyti prekybai skirtą sandėlio pastatą. Pastatas yra vieno aukšto plieninių konstrukcijų su šlaitiniu stogu ir plienine stogo danga. Prie pastato projektuojama privažiavimo aikštelė su žvyro danga.

**Sklypo vertikalus planiravimas.** Paviršius formuoti prisitaikant prie esamų aukščių.

#### Sanitarinė ir ekologinė sklypo situacija.

Sklype Vykdamas veiklą, oro tarša maža, kad aplinkai didelės įtakos neturės. Aplinkoje keliamas triukšmas

GRAŽINOS SAJONIENĖS <i>projektavimo įmonė</i> R.Juknevičiaus 3-23, 68183 Marijampolė					SANDĖLIO MARIJAMPOLĖS SAV. ŠUNSKŲ SEN. MOKOLŲ NAUJENOS K. METALŲ G. 11 STATYBOS PROJEKTO PROJEKTINIAI PASIŪLYMAI			
Atest .Nr.	Pareigos	Pavardė	Parašas	Data	AIŠKINAMASIS RAŠTAS		Laida	
15768	PV	G.Sajonienė		2021			0	
441A	PDV	A.Lukoševičienė		2021				
LT	Statytojas: K. R. A. R.				2021/132-01-PP- AR		Lapas 1	Lapų 3



neviršija 65dB. Naudojimo metu statiniai neigiamos įtakos gretimoms teritorijoms neturės. Atliekos gautos statybos metu turi būti išvežtos atliekų tvarkymo įmonės arba rangovo pristatytos į atliekų tvarkymo įmonę.

### **Specialiosios žemės ir miško naudojimo sąlygos.**

Nustatytos apsaugos zonos: kelio apsaugos zona 111m<sup>2</sup> ir melioracijos tinklų ir įrenginių apsaugos zona – 8758m<sup>2</sup>.

### **Planuojami sklypo rodikliai:**

- sklypo plotas – 0,8758 ha;
- sklypo užstatymo tankumas – 2,3%;
- sklypo užstatymo intensyvumas - 2,3%;
- projektuojama žvyro danga - 2300m<sup>2</sup>

## **ARCHITEKTŪRINIAI PLANINIAI SPRENDINIAI**

### **Projektuojamos pastato funkcinė paskirtis.**

Projektuojamas vieno aukšto prekybos paskirties sandėliavimo pastatas. Pastato paskirtis sandėliuoti skirtus poilsiu naudotus gyvenamus namelius (kemperius) ir vykdyti iš sandėlio prekybą.

### **Pastato (patalpų) funkcinio ryšio ir zonavimo sprendiniai.**

Prekybinei veiklai vykdyti projektuojama viena 200,5m<sup>2</sup> patalpa. Kadangi prekyba vykdoma tiesiogiai iš sandėlio ir patalpos paskirtis kartu sandėliuoti ir eksponuoti parduodamus namelius, darbo vieta numatyta atskirai vagonėlyje įrengiant buitines ir administracines patalpas.

### **Vykdomos veiklos technologinis aprašymas.**

Prekyba vykdoma naudotais nameliais. Parvežti nameliai į prekybą teikiami sutvarkyti, išvalyti ir suremontuoti.

### **Pastato tūriniai sprendiniai.**

Projektuojamas prekybai skirtas sandėlio pastatas: vieno aukšto, stačiakampio formos (10,0x20,0)m. Pastato aukštis 6,50m nuo planiruojamo žemės paviršiaus. Dvišlaitis stogas, danga profiliuoti plieniniai skardos lakštai. Išilginiame kiemo fasade projektuojami (3,5x4,0)m stumdomi vartai su rankiniu valdymu. Pastato sienos ir stogas iš profiliuotų plieninių skardos lakštų. Sienų spalva pagal RAL 9006 (sidabrinė) ir stogo spalva pagal RAL 7024 (grafitas).

### **Pastato architektūriniai planiniai sprendiniai.**

Suprojektuotas vieno aukšto plieninių konstrukcijų karkasinis pastatas su dvišlaičiu stogu. Patalpos (sandėlio) bendras plotas 200,50m<sup>2</sup>. Įėjimas į pastatą per vienerius 3,5m pločio vartus. Projektuojamas natūralus apšvietimas per langus, langai numatyti išilginiame kiemo fasade greta vartų ir iš gatvės pusės galiniame fasade. Projektuojami baltos spalvos (1,2x1,5)m PVC langai, viena dalis langų numatomi varstomi ir kita dalis- nevarstomi. Vėdinimas natūralus: oro padavimas į pastatą per sienų skardos briaunų apačias ir oro išleidimas per angas įrengtas stogo kraigo viršuje. Grindys iš armuoto monolitinio betono.

Pagrindinį pastato plotą sudaro erdvės skirtos naudotų namelių laikymui. Patalpos vėdinamos per langus ir duris. Grindys betoninės. Sienos plieninio karkaso: iš lauko aptaisyta profiliuota plienine skarda. Stogas šlaitinis su plienine stogo danga. Patekti į pastatą projektuojami stumdomi vartai su rankiniu valdymu. Numatyta viena darbo vieta. Pastatomas vagonėlis, kuriame numatyta buitinės ir administracinės patalpos. Įrengti biotualetą.

### **Patalpų insoliacijos ir natūralaus apšvietimo, mikroklimato (drėgnumo, temperatūros) lygiai ir rodikliai, jų norminių lygių užtikrinimo sprendiniai.**

Patalpų apšvietimas natūralus per langus ir dirbtinas ledinis apšvietimas. Patalpų apšvietos parametrai parinkti priklausomai nuo patalpų paskirties. Apšvietimo intensyvumas, šviestuvų tipai ir kiekiai priimti priklausomai nuo patalpų paskirties bei juose atliekamų darbų charakterio, nuo patalpų sienų ir lubų atspindžio koeficientų, šviestuvų techninių charakteristikų. Patalpos drėgnumo ir temperatūros reikalavimai netaikomi. Pastatui užtikrinamas natūralus vėdinamas per langus ir duris.

2021/132-01-PP-AR	Lapas	Lapų	Laida
	2	3	0



**Pastato techniniai ir paskirties rodikliai.**

- bendrasis plotas 200,50m<sup>2</sup>;
- pagrindinis plotas 200,50m<sup>2</sup>;
- aukštų sk. 1a.;
- pastato tūris 1045m<sup>3</sup>;

**Pastato konstrukcijų sprendiniai.**

Projektuojamas 9,7m vienos angos plieninis spragotinis rėmas ir šešių žingsnių po 3,33m tarp rėmo konstrukcijų. Pastato išorėje min. aukštis iki konstrukcijos apačios 4,0m ir 6,35m aukštis iki konstrukcijos viršaus. Plieno stiprumo klasė 355J. Pamatai g/b monolitiniai gręžtiniai.

**Žmonių su negalia judėjimo ir jų transporto stovėjimo, judėjimo galimybės.**

Techninis darbo projektas parengtas vadovaujantis STR 2.03.01:2019 „Statinių prieinamumas“ nurodymais. Prekybos sandėlio patalpoje dirbs 1 darbuotojas. Projektuojamas pastatas yra pritaikytas ŽN. Įvažiuoti į pastatą suprojektuotas betoninis pandusas.

**Projektinių sprendinių atitiktis privalomiesiems projekto rengimo dokumentams.**

Projektuojamo pastato sprendiniai atitinka projekto rengimo, teritorijų planavimo reikalavimus. Projektuojamo pastato sprendiniams nekeliama nekilnojamųjų kultūros paveldo vertybių apsaugos reikalavimai. Projektuojamo pastato sprendiniai nepažeidžia trečiųjų asmenų interesų.

**PASTATO INŽINERINIAI TINKLAI.**

*Vandentiekis* - nėra. Atvežti vandenį uždaroje taroje.

*Nuotekos* - nėra. Pastatyti biotualetą.

*Šildymas* - nėra.

*Vėdinimas* - natūralus.

*Elektra* - esami galingumai

*Apsauginė ir gaisrinė signalizacija* - Įrengti naujai.

PDV A.Lukoševičienė

2021/132-01-PP-AR	Lapas	Lapų	Laida
	3	3	0



## SITUACIJOS PLANAS M1:1000

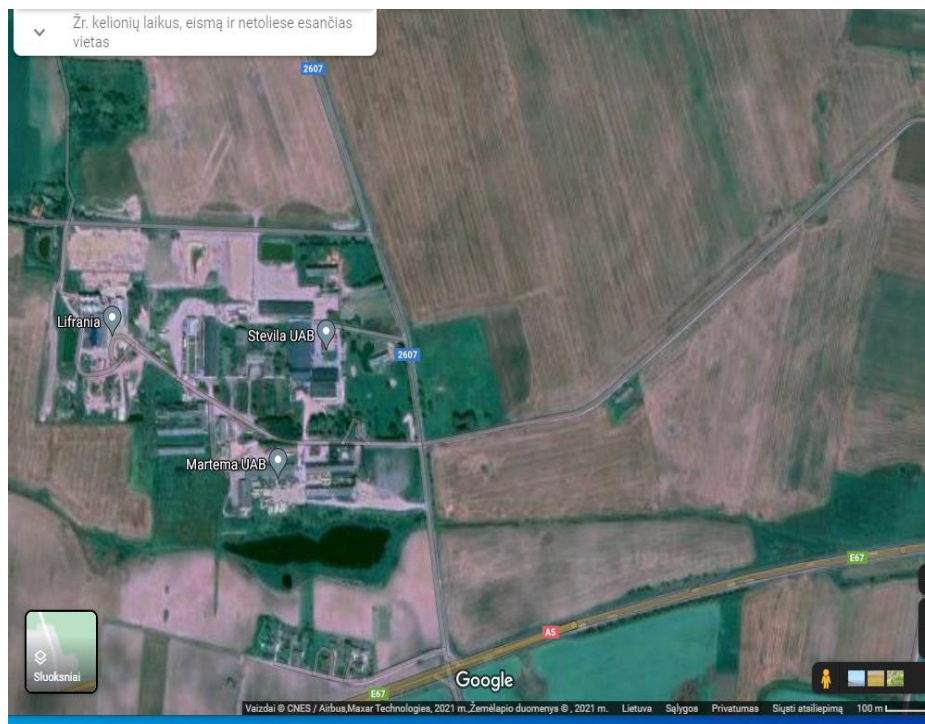

<b>GRAŽINOS SAJONIENĖS</b> <i>projektavimo įmonė</i> R.Juknevičiaus 3-23, 68183 Marijampolė					SANDĖLIO MARIJAMPOLĖS SAV., ŠUNSKŲ SEN. MOKOLŲ NAUJIENOS K., METALŲ G. 11 STATYBOS PROJEKTAS		
Atest .Nr.	Pareigos	Pavardė	Parašas	Data	SITUACIJOS PLANAS M1:1000	Laida	
15768	PV	G.Sajonienė		2021		0	
441A	PDV	A.Lukoševičienė		2021			
LT	Statytojas: K. R. A. R.				20121/132-01-SPTDP-SP.B-1	Lapas 1	Lapų



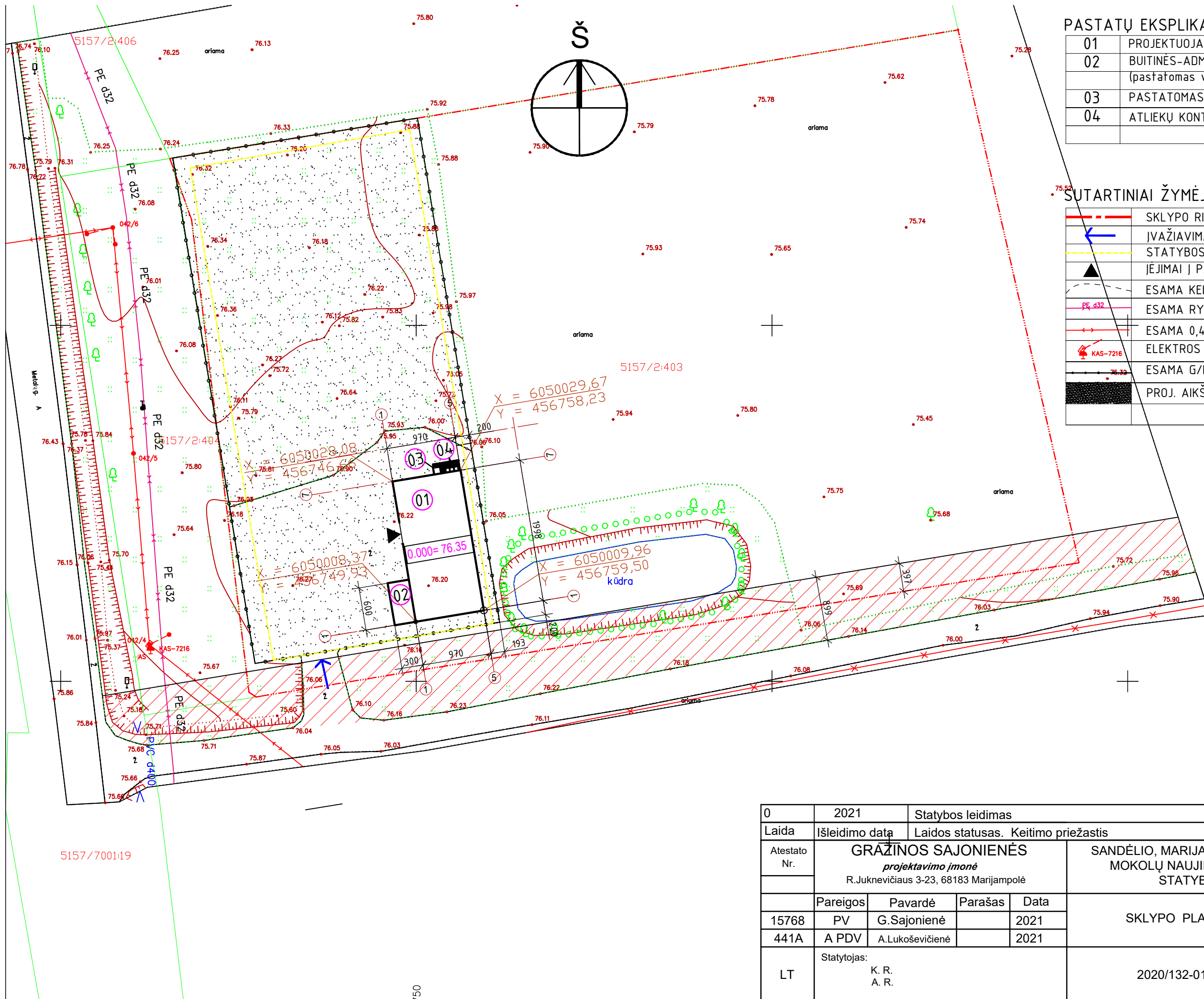

**PASTATŲ EKSPLIKACIJA:**

01	PROJEKTUOJAMAS SANDĖLIO PASTATAS
02	BUITINĖS-ADMINISTRACINĖS PATALPOS (pastatomas vagonėlis ant ratų 6x3m)
03	PASTATOMAS BIOTUALETAS
04	ATLIEKŲ KONTEINERIAI

**SUTARTINIAI ŽYMĖJIMAI:**

	SKLYPO RIBOS
	ĮVAŽIAVIMAS Į SKLYPĄ
	STATYBOS RIBA
	ĮĖJIMAI Į PASTATĄ
	ESAMA KELIO RIBA
	ESAMA RYŠIŲ KABELINĖ LINIJA
	ESAMA 0,4KV ELEKTROS ORINĖ LINIJA
	ELEKTROS APSKAITOS SPINTA
	ESAMA G/B TVORA H=1,8m
	PROJ. AIKŠTELĖ SU ŽVYRO DANGA

0	2021	Statybos leidimas		
Laida	Išleidimo data	Laidos statusas. Keitimo priežastis		
Atestato Nr.	GRĄŽINOS SAJONIENĖS projektavimo įmonė R.Juknevičiaus 3-23, 68183 Marijampolė		SANDĖLIO, MARIJAMPOLĖS SAV. ŠUNSKŲ SEN. MOKOLŲ NAUJIENOS K., METALŲ G.11, STATYBOS PROJEKTAS	
	Pareigos	Pavardė	Parašas	Data
15768	PV	G.Sajonienė		2021
441A	A PDV	A.Lukoševičienė		2021
LT	Statytojas: K. R. A. R.			2020/132-01-STDP-SP.B-2
			Lapas	Lapų
			1	



AUKŠTO PLANAS ALT. 0.00 M1:100

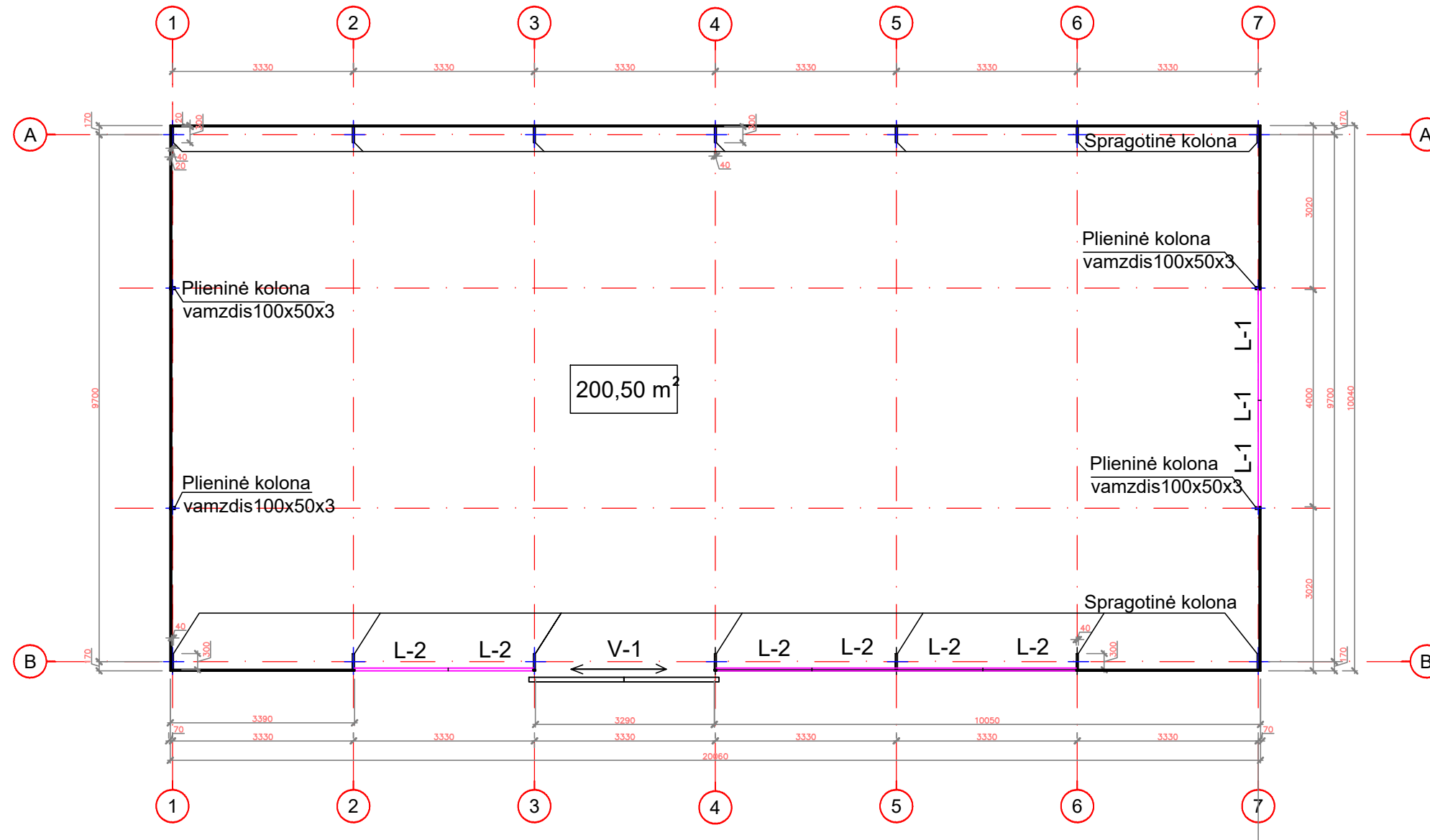

0	2021	Gauti leidimą statybai			
Laida	Išleidimo data	Laidos statusas. Keitimų priežastis (jei taikoma)			
Atesta- to Nr.	GRAŽINOS SAJONIENĖS projektavimo įmonė R. Juknevičiaus 3-23, 68183 Marijampolė			SANDĖLIO MARIJAMPOLĖS SAV. ŠUNSKŲ SEN. MOKOLŲ NAUJIENOS K. METALŲ G. 11 STATYBOS PROJEKTAS	
	Pareigos	Pavardė	Parašas	Data	Laida
15768	PV	G. Sajonienė		2021	AUKŠTO PLANAS M1:100 0
441A	PDV	A. Lukoševičienė		2021	
LT	Statytojas: K.R. A.R.		2021/132-01-STDP-A.B-1		Lapas 1



PJŪVIS 1-1 M1:50

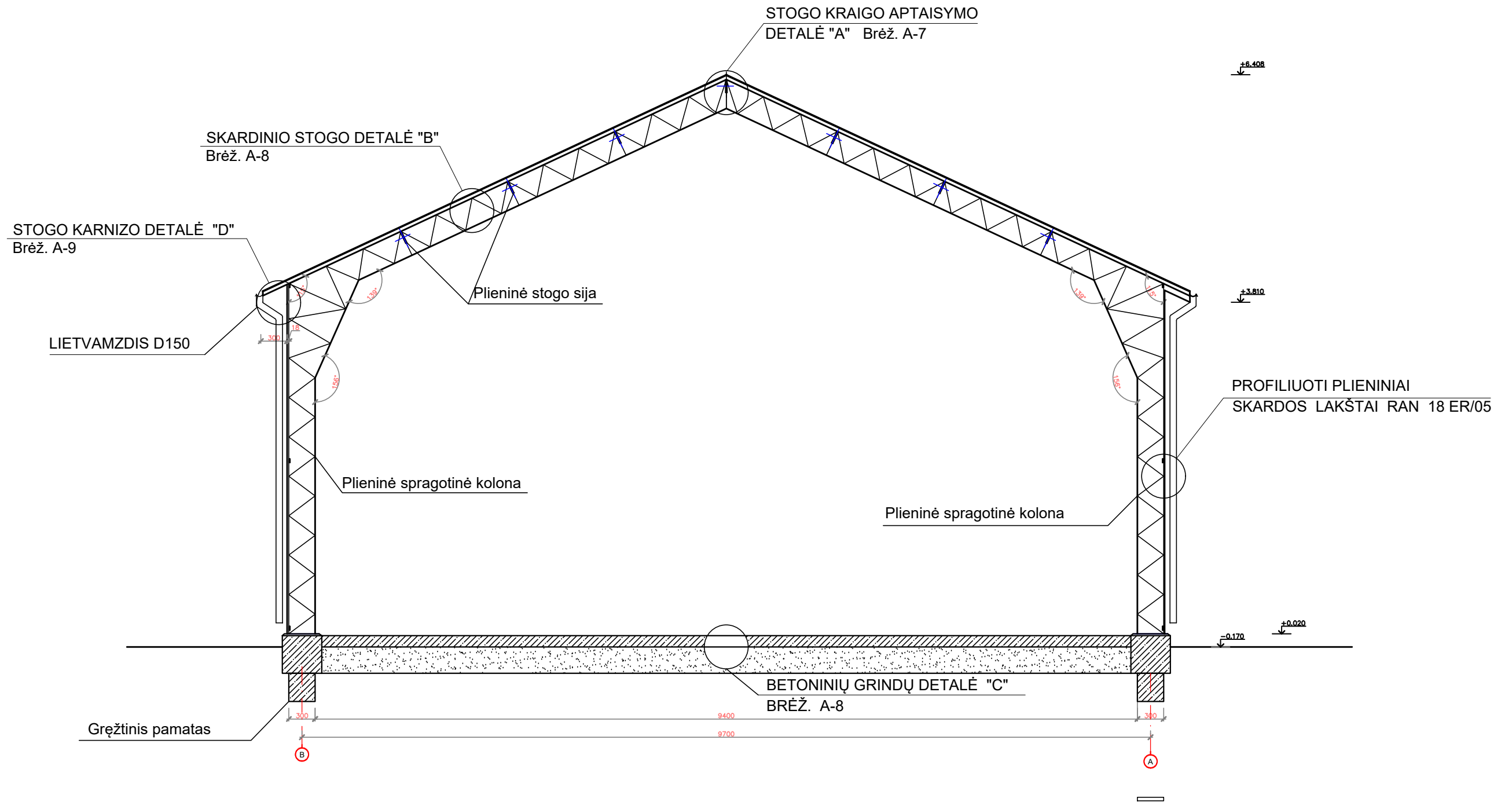

0	2021	Gauti leidimą statybai			
Laida	Išleidimo data	Laidos statusas. Keitimų priežastis (jei taikoma)			
Atesta- to Nr.	GRAŽINOS SAJONIENĖS projektavimo įmonė R. Juknevičiaus 3-23, 68183 Marijampolė			SANDĖLIO MARIJAMPOLĖS SAV. ŠUNSKŲ SEN. MOKOLŲ NAUJIENOS K. METALŲ G. 11 STATYBOS PROJEKTAS	
	Pareigos	Pavardė	Parašas	Data	Laida
15768	PV	G. Sajonienė		2021	PJŪVIS 1-1 M1:50
441A	PDV	A. Lukoševičienė		2021	
LT	Statytojas: K.R. A.R.		2021/132-01-STDP-A.B-2		Lapas 1
					Lapų 0



FASADAS TARP AŠIŲ 7-1 M1:100

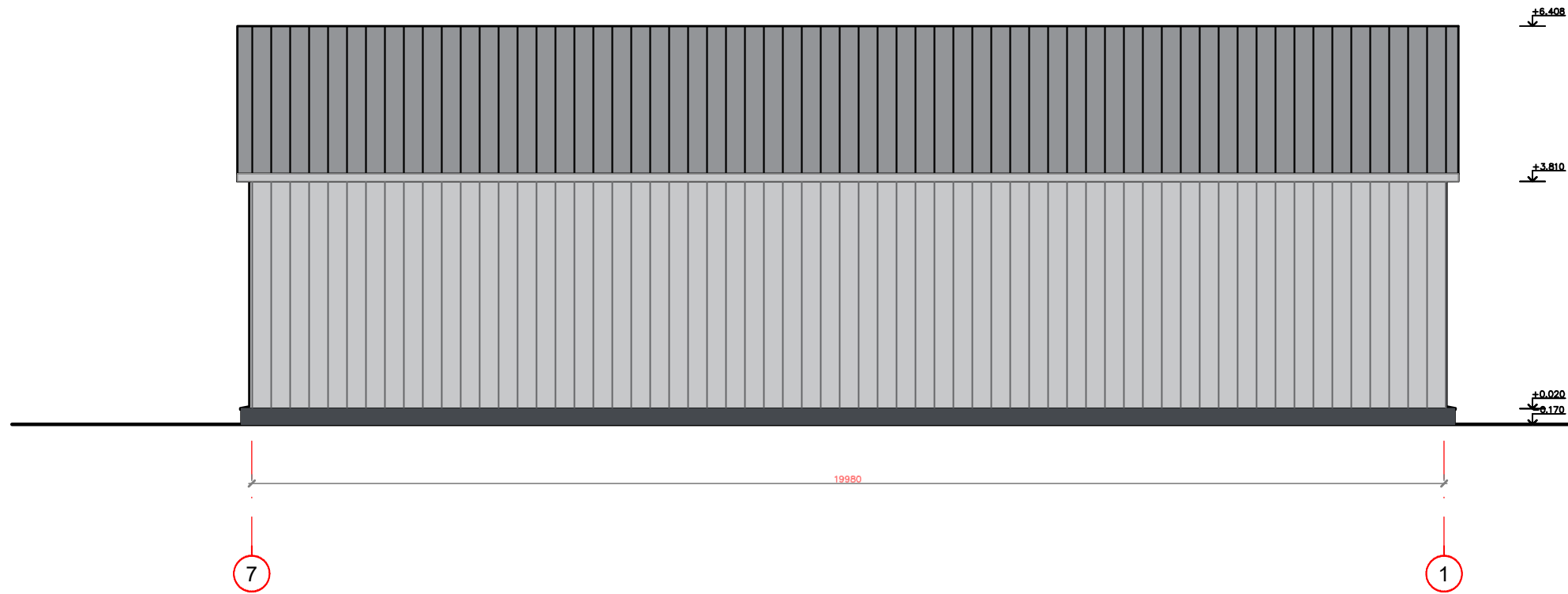

FASADAS TARP AŠIŲ A-B M1:100

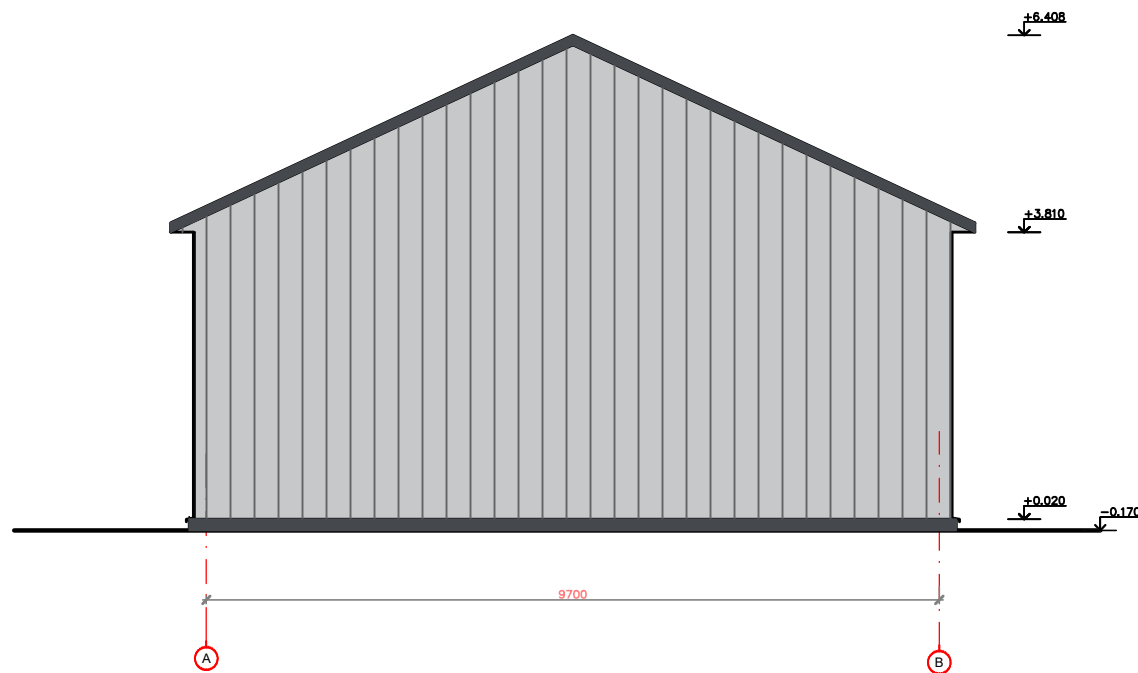

SUTARTINIAI PAŽYMĖJIMAI

- Fasadų sienų apdaila - profiliuoti plieniniai skardos lakštai, bangos h18mm spalva pagal RAL 9006 (sidabrinė)
- Stogo danga- profiliuoti plieniniai skardos lakštai, bangos h45mm spalva pagal RAL 7024 (grafitas)
- Vartai- rankinio valdymo, stumdomi. Plieninis rėmas aptaisytas plienine skarda, spalva pagal RAL 7024
- Langai- PVC baltos spalvos su viengubu stiklo paketu
- Cokolio apdaila- natūralus betoninis paviršius

0	2021	Gauti leidimą statybai			
Laida	Išleidimo data	Laidos statusas. Keitimų priežastis (jei taikoma)			
Atesta- to Nr.	<b>GRAŽINOS SAJONIENĖS</b> <i>projektavimo įmonė</i> R.Juknevičiaus 3-23, 68183 Marijampolė			SANDĖLIO MARIJAMPOLĖS SAV. ŠUNSKŲ SEN. MOKOLŲ NAUJIENOS K. METALŲ G.11 STATYBOS PROJEKTAS	
	Pareigos	Pavardė	Parašas	Data	Laida
15768	PV	G.Sajonienė		2021	FASADAS TARP AŠIŲ 7-1 M1:100 FASADAS TARP AŠIŲ A-B M1:100
441A	PDV	A.Lukoševičienė		2021	
LT	Statytojas: K.R. A.R.		2021/132-01-STDP-A.B-3		Lapas 1



FASADAS TARP AŠIŲ 1-7 M1:100

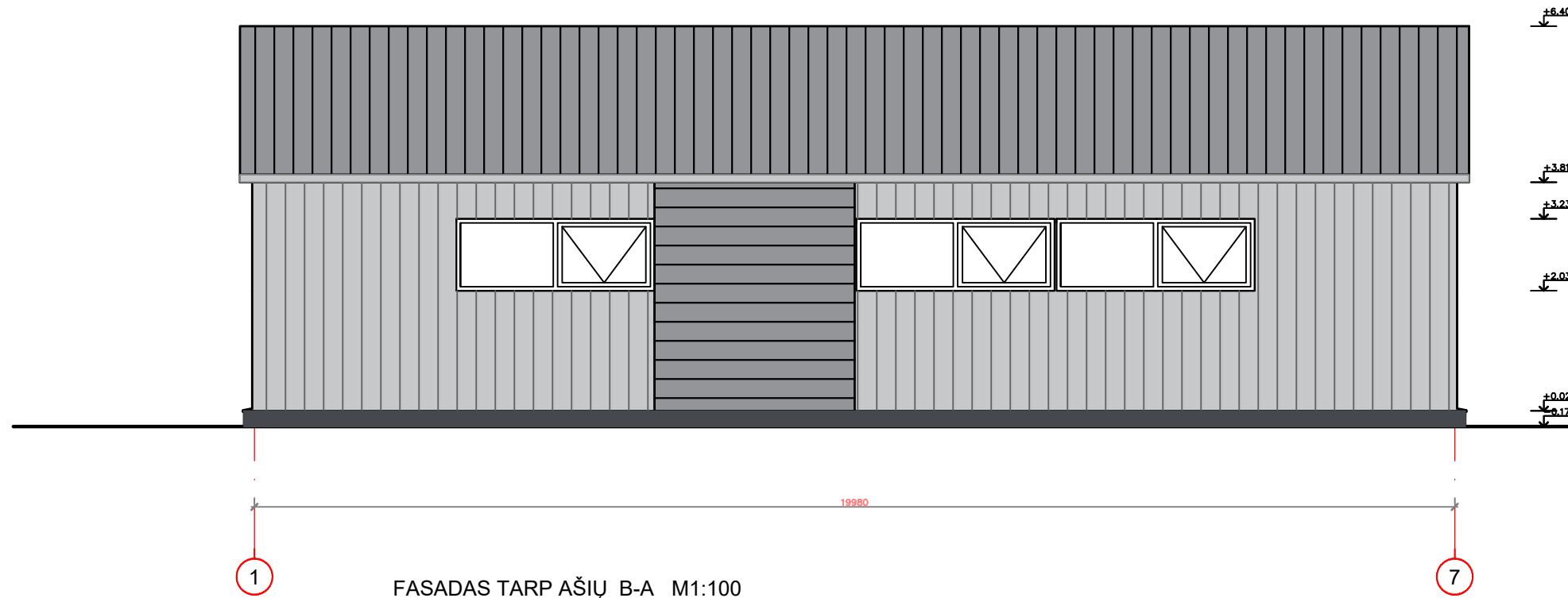

FASADAS TARP AŠIŲ B-A M1:100

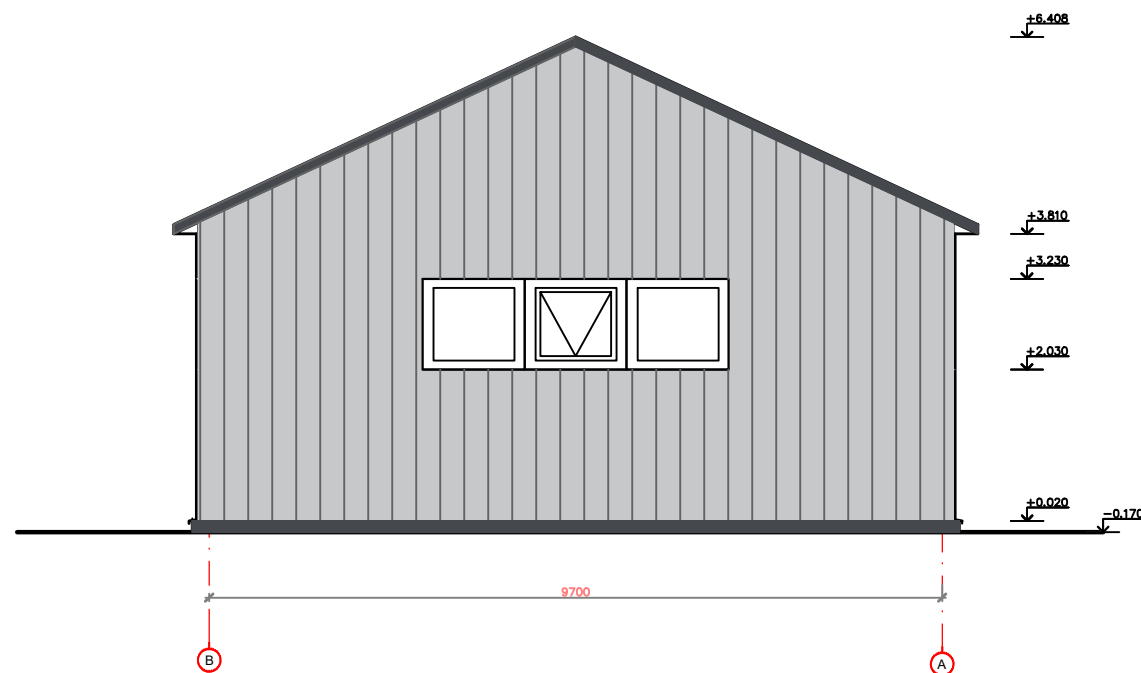

SUTARTINIAI PAŽYMĖJIMAI

- Fasadų sienų apdaila - profiliuoti plieniniai skardos lakštai, bangos h18mm spalva pagal RAL 9006 (sidabrinė)
- Stogo danga- profiliuoti plieniniai skardos lakštai, bangos h45mm spalva pagal RAL 7024 (grafitas)
- Vartai- rankinio valdymo, stumdomi. Plieninis rėmas aptaisytas plienine skarda, spalva pagal RAL 7024
- Langai- PVC baltos spalvos su viengubu stiklo paketu
- Cokolio apdaila- natūralus betoninis paviršius

0	2021	Gauti leidimą statybai			
Laida	Išleidimo data	Laidos statusas. Keitimų priežastis (jei taikoma)			
Atesta- to Nr.	<b>GRAŽINOS SAJONIENĖS</b> <i>projektavimo įmonė</i> R.Juknevičiaus 3-23, 68183 Marijampolė			SANDĖLIO MARIJAMPOLĖS SAV. ŠUNSKŲ SEN. MOKOLŲ NAUJIENOS K. METALŲ G.11 STATYBOS PROJEKTAS	
	Pareigos	Pavardė	Parašas	Data	Laida
15768	PV	G.Sajonienė		2021	FASADAS TARP AŠIŲ 1-7 M1:100 FASADAS TARP AŠIŲ B-A M1:100
441A	PDV	A.Lukoševičienė		2021	
LT	Statytojas: K.R. A.R.		2021/132-01-STDP-A.B-4		Lapas 1



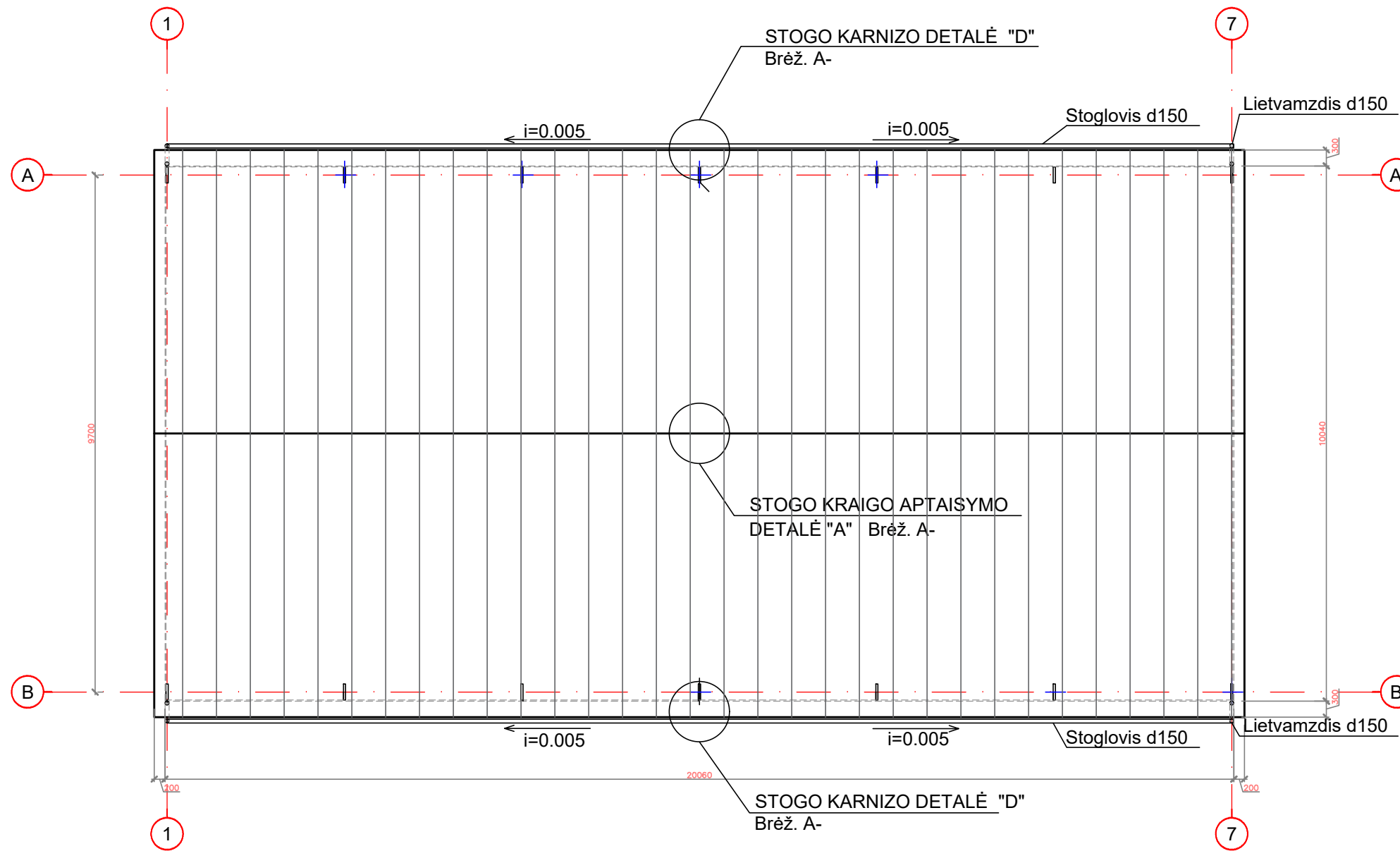

0	2021	Gauti leidimą statybai			
Laida	Išleidimo data	Laidos statusas. Keitimų priežastis (jei taikoma)			
Atesta- to Nr.	<b>GRAŽINOS SAJONIENĖS</b> <i>projektavimo įmonė</i> R.Juknevičiaus 3-23, 68183 Marijampolė			SANDĖLIO MARIJAMPOLĖS SAV. ŠUNSKŲ SEN. MOKOLŲ NAUJIENOS K. METALŲ G.11 STATYBOS PROJEKTAS	
	Pareigos	Pavardė	Parašas	Data	Laida
15768	PV	G.Sajonienė		2021	STOGO PLANAS M1:100
441A	PDV	A.Lukoševičienė		2021	
LT	Statytojas:	K.R. A.R.	2021/132-01-STDP-A.B-5		Lapas 1





0	2021	Gauti leidimą statybai			
Laida	Išleidimo data	Laidos statusas. Keitimų priežastis (jei taikoma)			
Atesta- to Nr.	<b>GRAŽINOS SAJONIENĖS</b> <i>projektavimo įmonė</i> R.Juknevičiaus 3-23, 68183 Marijampolė			SANDĖLIO MARIJAMPOLĖS SAV. ŠUNSKŲ SEN. MOKOLŲ NAUJIENOS K. METALŲ G.11 STATYBOS PROJEKTAS	
	Pareigos	Pavardė	Parašas	Data	Laida
15768	PV	G.Sajonienė		2021	PIETŲ-VAKARŲ FASADAI M1:100
441A	PDV	A.Lukoševičienė		2021	
LT	Statytojas: K.R. A.R.		2021/132-01-STDP-A.B-6		Lapas 1
					Lapų 0





0	2021	Gauti leidimą statybai			
Laida	Išleidimo data	Laidos statusas. Keitimų priežastis (jei taikoma)			
Atesta- to Nr.	<b>GRAŽINOS SAJONIENĖS</b> <i>projektavimo įmonė</i> R.Juknevičiaus 3-23, 68183 Marijampolė			SANDĖLIO MARIJAMPOLĖS SAV. ŠUNSKŲ SEN. MOKOLŲ NAUJIENOS K. METALŲ G.11 STATYBOS PROJEKTAS	
	Pareigos	Pavardė	Parašas	Data	Laida
15768	PV	G.Sajonienė		2021	ŠIAURĖS -VAKARŲ FASADAI M1:100
441A	PDV	A.Lukoševičienė		2021	
LT	Statytojas: K.R. A.R.		2021/132-01-STDP-A.B-7		Lapas 1
					Lapų 0