

VIZIJA IŠ GATVĖS PUSĖS

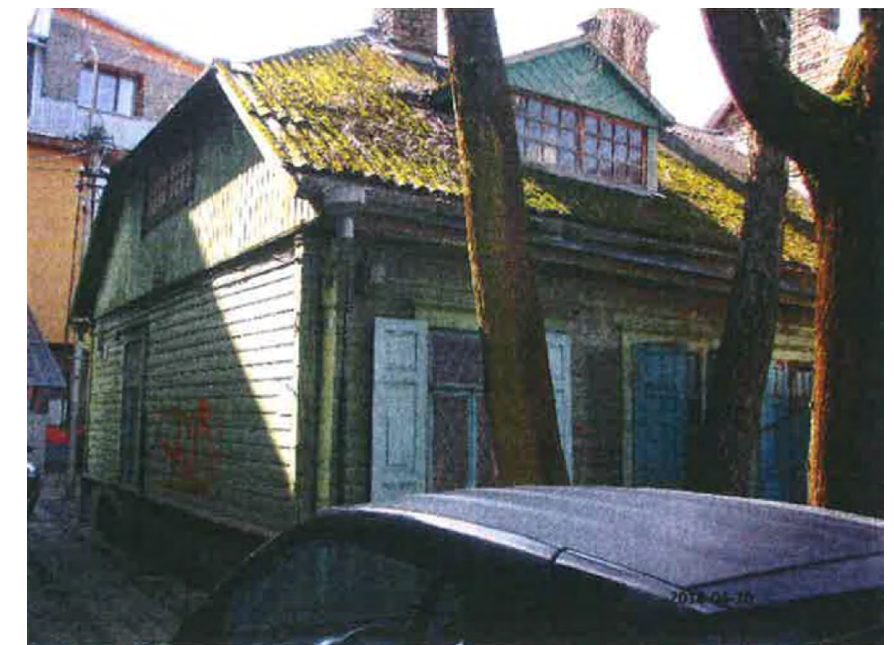

VIZIJA IŠ KIEMO PUSĖS



ESAMOS AUTOMOBILIŲ STOVĖJIMO VIETOS

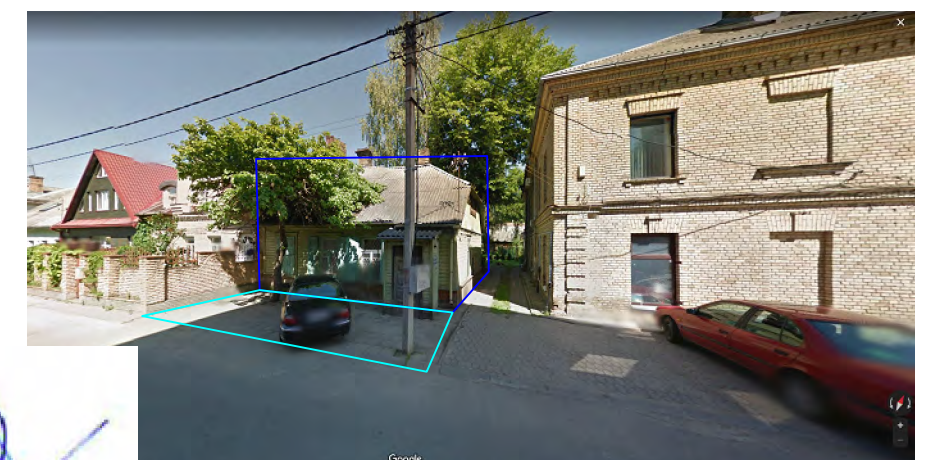

- Esamo sklypo riba
- Nagrinėjamas pastatas
- Esamos stovėjimo vietos
- ▲ Esamas įėjimas į pastatą
- Esama vaikų žaidimų aikštelė
- Esamas apželdinimas

ESAMOS AUTOMOBILIŲ STOVĖJIMO VIETOS

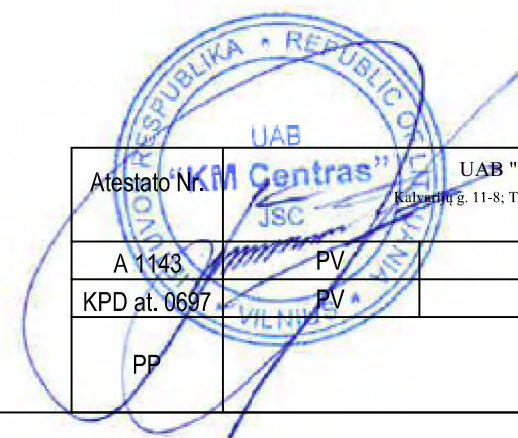

Atestato Nr. A 1143	PV	UAB "KM Centras" Kulnių g. 11-8; Tel. 860419959; info@kmcentras.lt	Gamybinio pastato, Vytauto g. 48, Vilniuje, paskirties keitimo į gyvenamąją, atliekant kapitalinį remontą, projektas
KPD at. 0697	PV	S. Baublys	VIZIJA
PP		S. Baublys	
		A. D.	PPKP-12-04-2021
			Lapas Lapų

PIRMAS AUKŠTAS

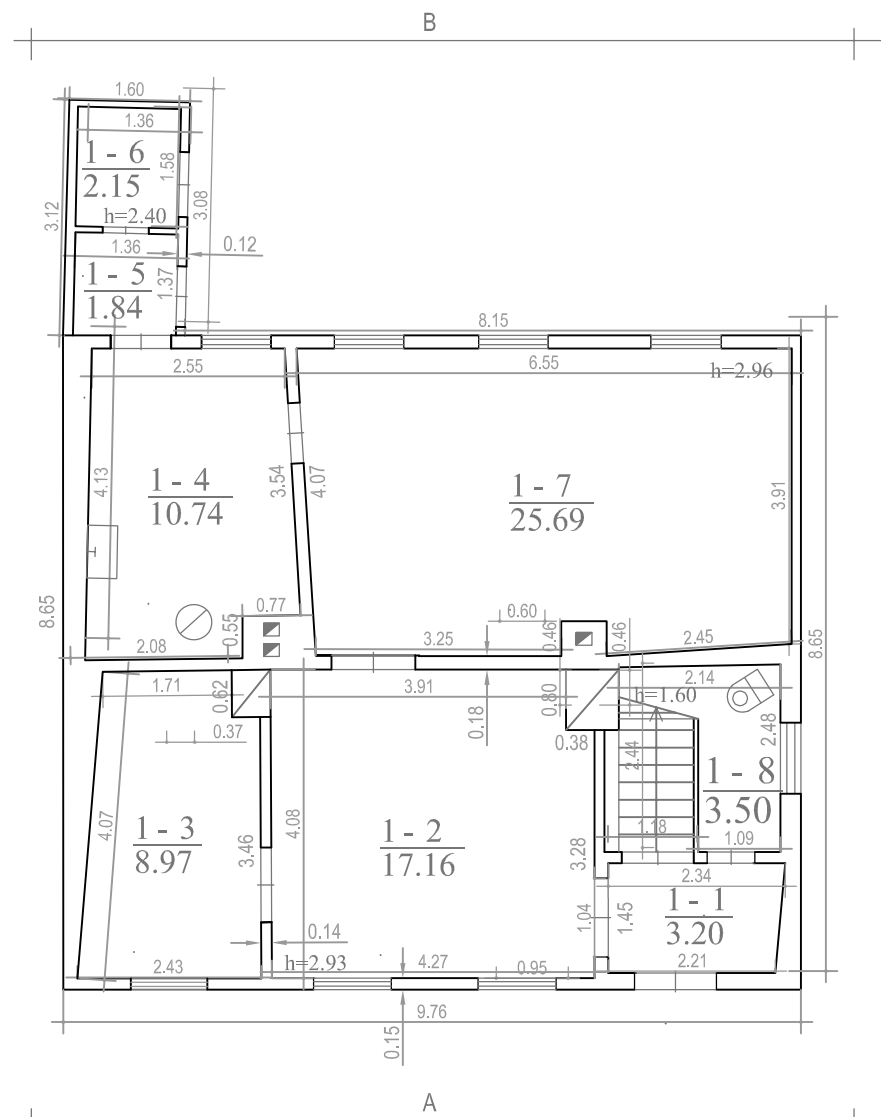

PASTOGĖ

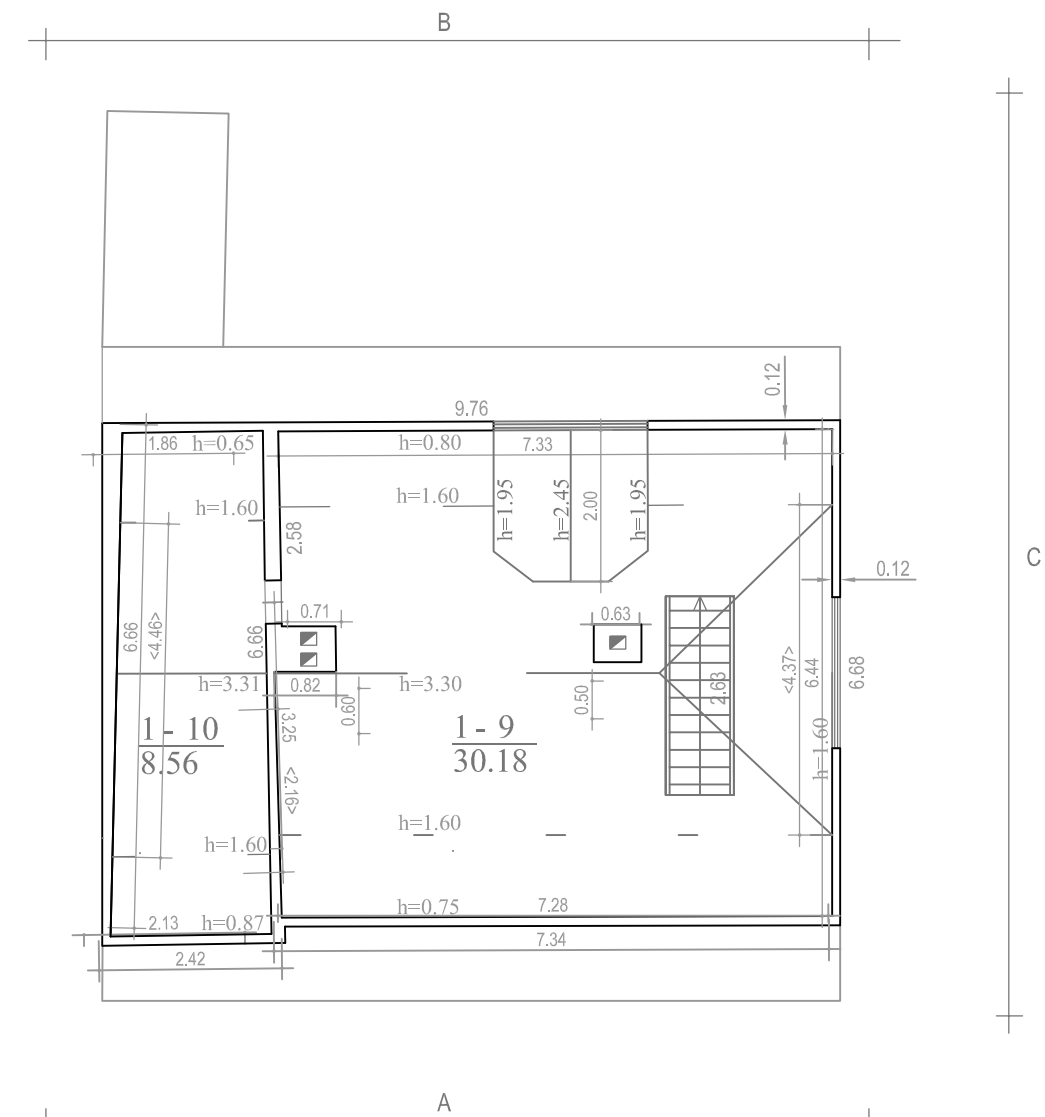

EKSPLIKACIJA:

Gamybinis pastatas:	kv. m.
1-1. Koridorius	3.20
1-2. Kabinetas	17.16
1-3. Kabinetas	8.97
1-4. Pagalbinė patalpa	10.74
1-5. Koridorius	1.84
1-6. Koridorius	2.15
1-7. Gamybinė patalpa	25.69
1-8. Sanmazgas	3.50
1-9. Gamybinė patalpa	30.18
1-10. Pagalbinė patalpa	8.56
Iš viso:	111.99



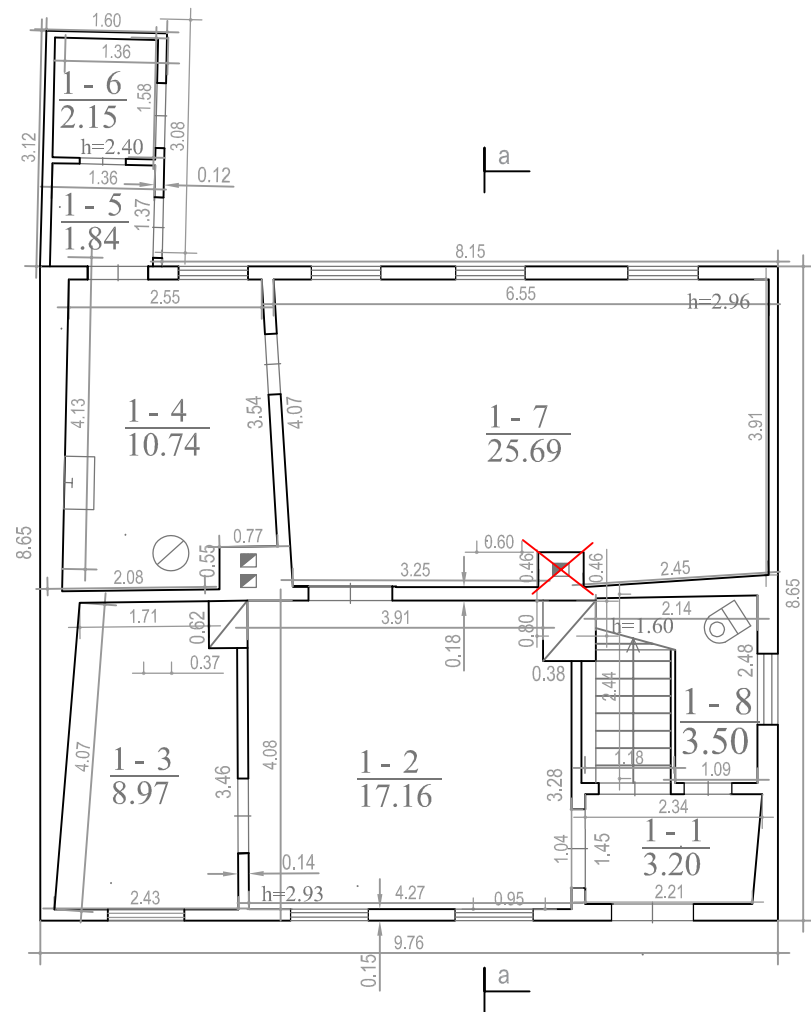

		UAB "KM Centras" Kultūrinis g. 11-8; Tel. 860419959; info@kmcentras.lt		Gamybinio pastato, Vytauto g. 48, Vilniuje, paskirties keitimo į gyvenamąją, atliekant kapitalinį remontą, projektas					
A 1143	PV	S. Baublys		ESAMA SITUACIJA. PLANAI					
KPD at. 0697	PV	S. Baublys							
PP		A. D.		PPKP-12-04-2021	<table border="1"> <tr> <td>Lapas</td> <td>Lapų</td> </tr> <tr> <td>1</td> <td>5</td> </tr> </table>	Lapas	Lapų	1	5
Lapas	Lapų								
1	5								

PIRMAS AUKŠTAS

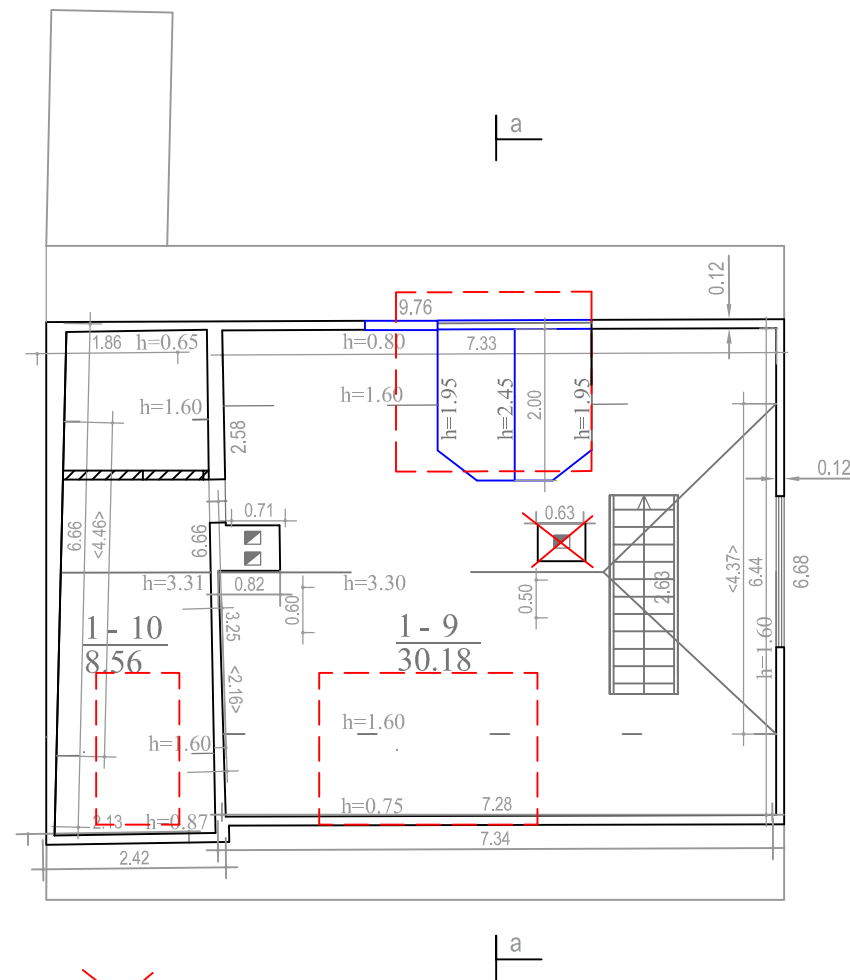

PASTOGĖ



-  ARDOMAS KAMINAS
-  NAUJAS TŪRINIS STOGLANGIS
-  ARDOMA DALIS ESAMOS KONSTRUKCIJOS
-  NAUJA PERTVARA

Atestato Nr. A 1143	PV	UAB "KM Centras" Kulnų g. 11-8; Tel. 860419959; info@kmcentras.lt	Gamybinio pastato, Vytauto g. 48, Vilniuje, paskirties keitimo į gyvenamąją, atliekant kapitalinį remontą, projektas
KPD at. 0697	PV	S. Baublys	STATYBOS PLANAI
PP	A. D.	PPKP-12-04-2021	Lapas 2 / Lapų 5

PIRMAS AUKŠTAS

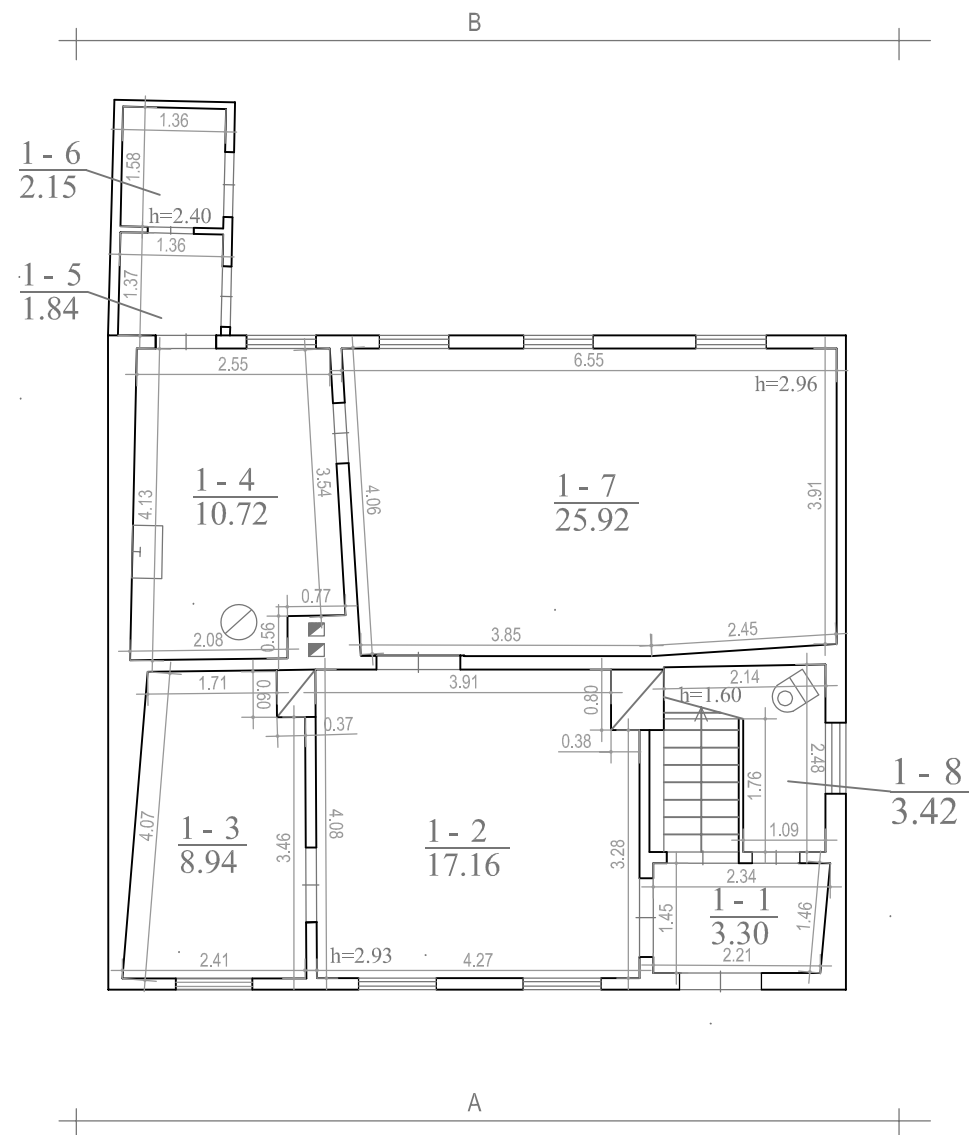

PASTOGĖ

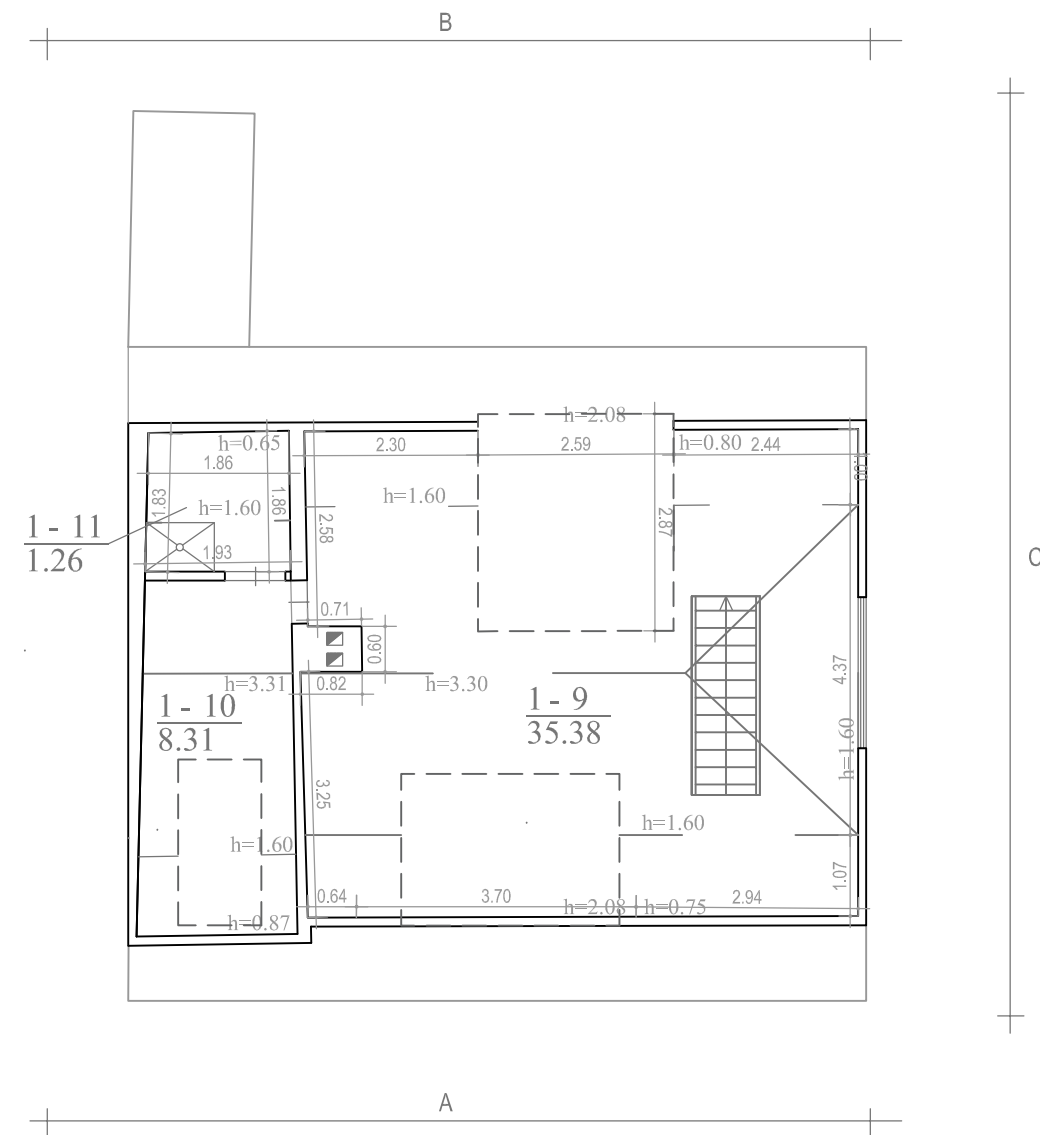

EKSPLIKACIJA:

Butas:	kv. m.
1-1. Koridorius	3.30
1-2. Kambarys	17.16
1-3. Kambarys	8.94
1-4. Virtuvė	10.72
1-5. Koridorius	1.84
1-6. Koridorius	2.15
1-7. Svetainė	25.92
1-8. Sanmazgas	3.42
1-9. Kambarys	35.38
1-10. Kambarys	8.31
1-11. Dušas	1.26
Iš viso:	118.40

Atestato Nr. A 1143		UAB "KM Centras" Kulnų g. 11-8; Tel. 860419959; info@kmcentras.lt		Gamybinio pastato, Vytauto g. 48, Vilniuje, paskirties keitimo į gyvenamąją, atliekant kapitalinį remontą, projektas	
KPD at. 0697		PV	S. Baublys	PLANAI	
PP		PV	S. Baublys	PPKP-12-04-2021	Lapas 3 / Lapų 5
		A. D.			

ESAMA SITUACIJA

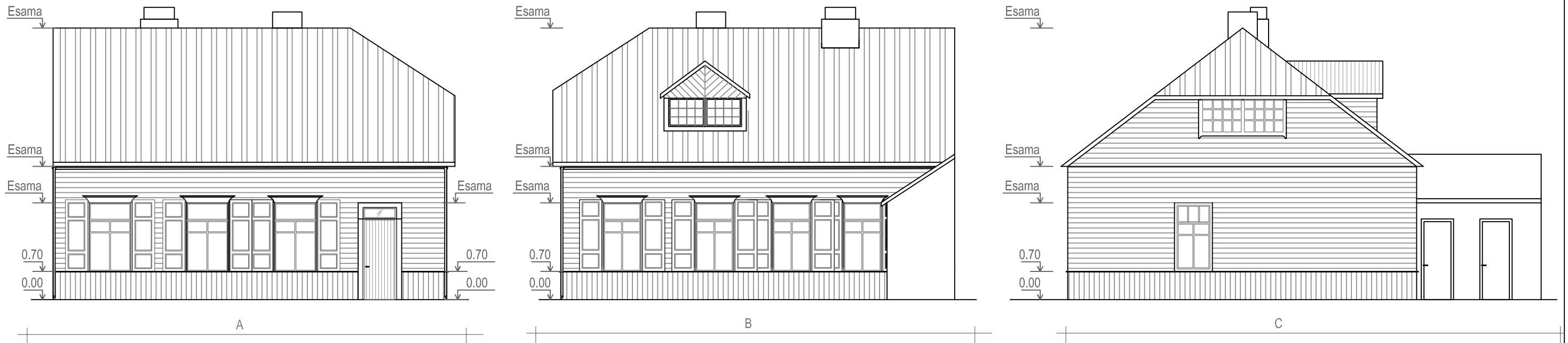

BŪSIMA SITUACIJA

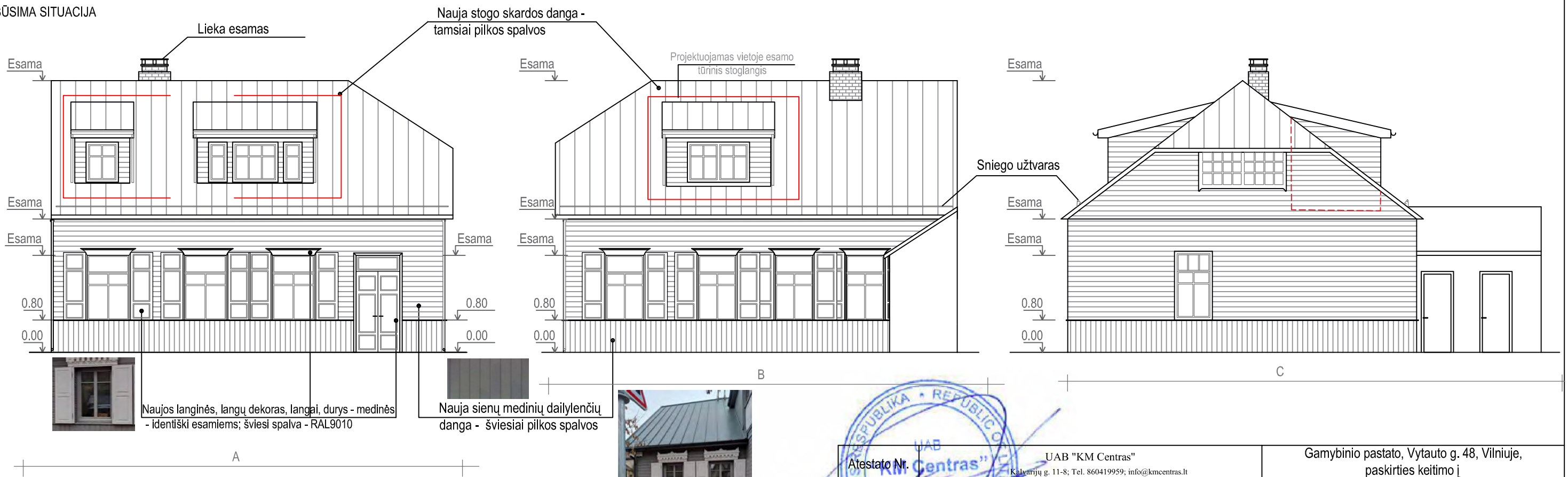

PASTABA:  
 Naujos langinės, langų dekoras, langai, durys - medinės - identiški esamiems; šviesi spalva - RAL 9010  
 Sienų danga - medžio dailientės, šviesiai pilkos spalvos

Žvėryne esamo namo spalvinis pavyzdys,  
 kurį planuojama pritaikyti nagrinėjamam namui

Atestato Nr. A 1143		UAB "KM Centras" Kakulių g. 11-8; Tel. 860419959; info@kmcentras.lt		Gamybinio pastato, Vytauto g. 48, Vilniuje, paskirties keitimo į gyvenamąją, atliekant kapitalinį remontą, projektas	
KPD at. 0697		S. Baublys		FASADAI A, B, C	
PP		S. Baublys		PPKP-12-04-2021	
		A. D.		Lapas	Lapų
				4	5

PJŪVIS a-a

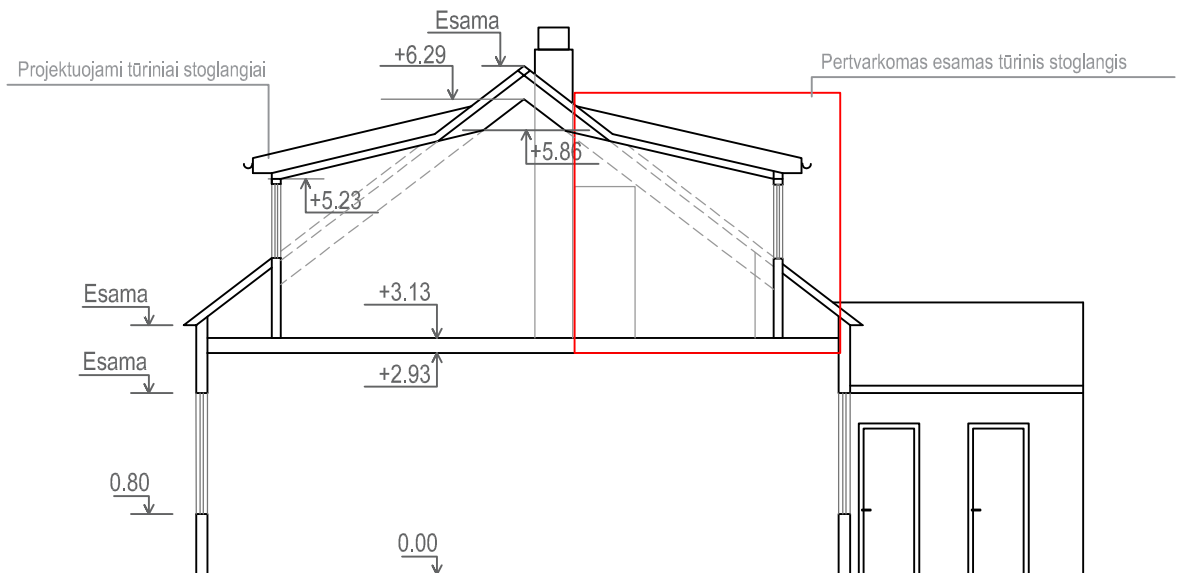

GEGNIŲ PLANAS

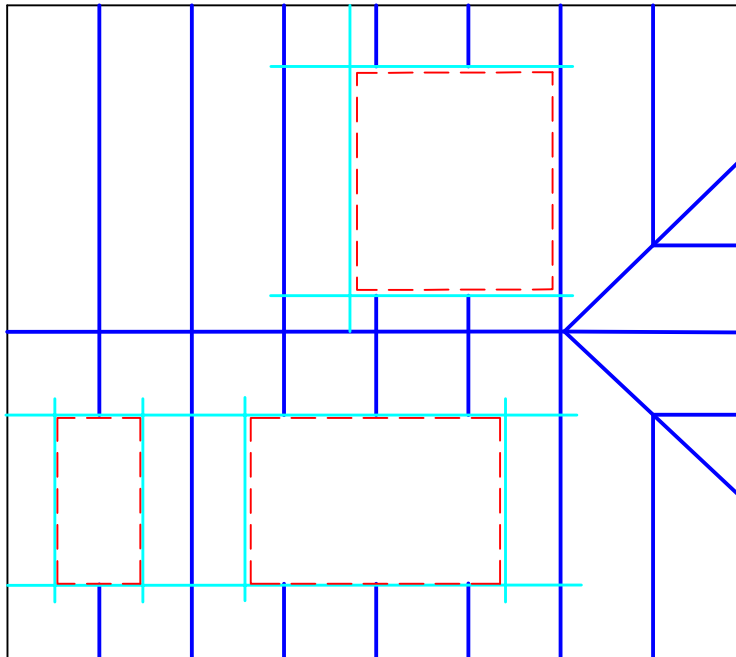

- Esamo stogo konstrukcija
- - - Tūrinių stoglangių konstrukcija



Atestato Nr.	UAB "KM Centras" JSC Kaivarijų g. 11-8; Tel. 860419959; info@kmcentras.lt		Gamybinio pastato, Vytauto g. 48, Vilniuje, paskirties keitimo į gyvenamąją, atliekant kapitalinį remontą, projektas		
A 1143	PV	S. Baublys	PJŪVIS a-a. GEGNIŲ PLANAS		
KPD at. 0697	PV	S. Baublys			
PP	A. D.		PPKP-12-04-2021	Lapas 5	Lapų 5

TŪRINIS STOGLANGIS IŠ GATVĖS PUSĖS

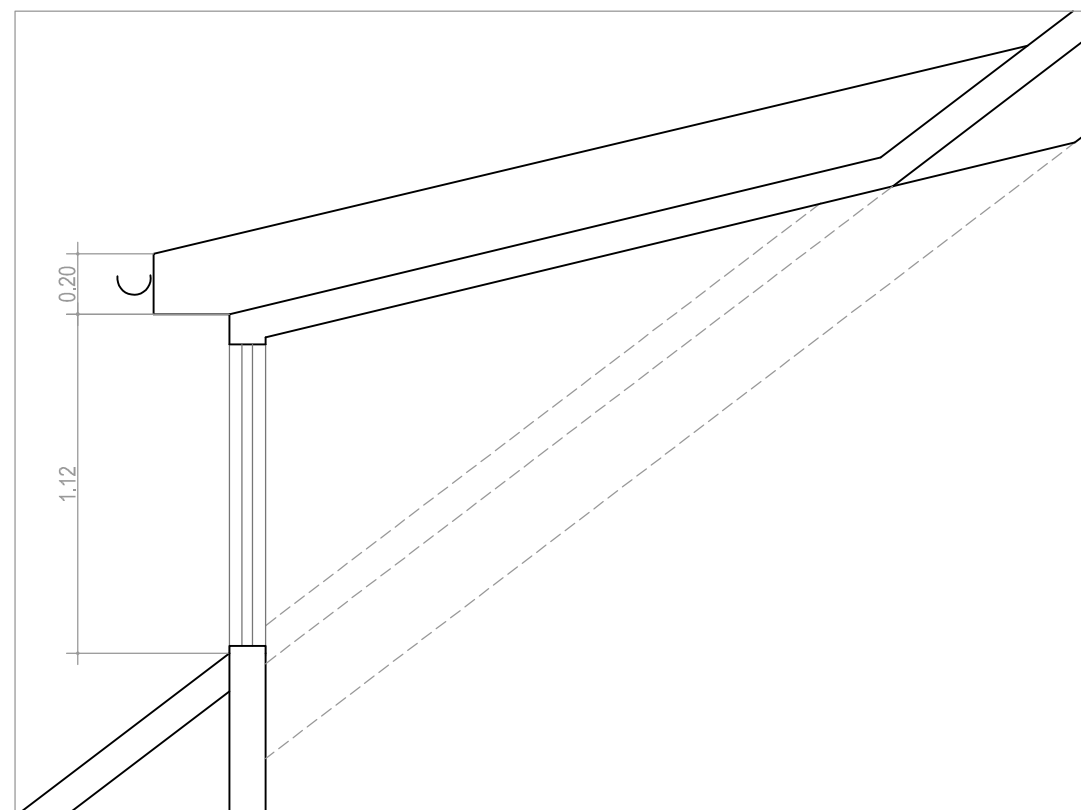

TŪRINIS STOGLANGIS IŠ KIEMO PUSĖS

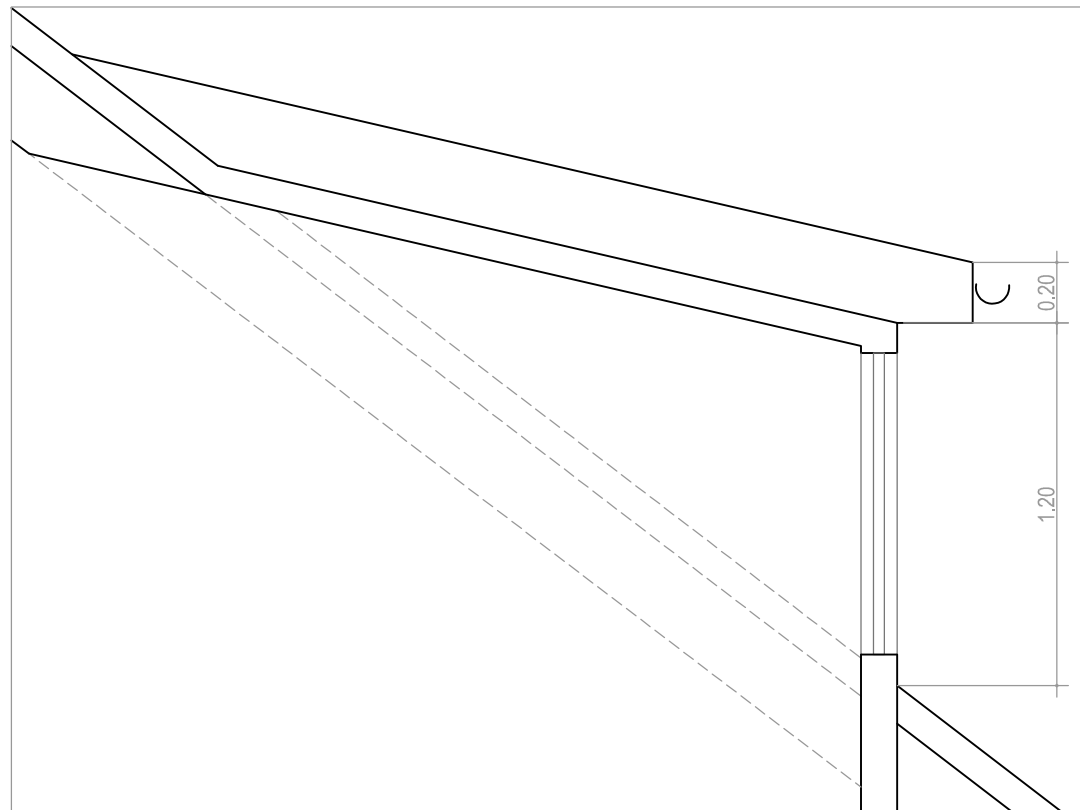

Atestato Nr. A 1143		UAB "KM Centras" Kulniškio g. 11-8; Tel. 860419959; info@kmcentras.lt		Gamybinio pastato, Vytauto g. 48, Vilniuje, paskirties keitimo į gyvenamąją, atliekant kapitalinį remontą, projektas		
KPD at. 0697		PV	S. Baublys	STOGLANGIŲ DETALIZACIJA		
PP		PV	S. Baublys			
		A. D.		PPKP-12-04-2021	Lapas	Lapų
					1	1