

Statytojas	Tvirtinu: _____ <i>/parašas/</i>	UAB "BLEIRAS"
Projekto pavadinimas	VIENBUČIO GYVENAMOJO NAMO SVAJONIŲ G. 43, VILNIAUS M. SAV. STATYBOS PROJEKTINIAI PASIŪLYMAI	
Stadija	Techninis projektas (TP)	
Statybos rūšis	Naujo statinio statyba	
Statinio kategorija	Neypatingas	
Projekto dalis	PROJEKTINIAI PASIŪLYMAI (PP)	
Projekto Nr.	A 129	
Laida	0	



Projektuotojas	<p style="text-align: right;">UAB Architektas LT Įmonės kodas 300852006 Gedimino pr. 28 – 904, 01104 Vilnius Tel. +370 698 33077 www.architektas.lt</p>	
Įmonės vadovas	Mindaugas Leliūga _____ <i>/parašas/</i>	A.V.
Projekto vadovas Projekto dalies vadovas	Vydė Grižienė _____ <i>/parašas/</i>	atestato nr. A1435
Architektai	Mindaugas Leliūga atestato nr. A1551 _____ <i>/parašas/</i>	Simonas Talandzevičius _____ <i>/parašas/</i>
Metai	2021	



VILNIAUS MIESTO SAVIVALDYBĖS ADMINISTRACIJA

PRITARIU
Vyriausiasis miesto architektas

(parašas)
202__m._____d.

PROJEKTINIŲ PASIŪLYMŲ RENGIMO UŽDUOTIS

2021 m.
Vilnius

1. Statinio projekto pavadinimas: Vienbučio gyvenamojo namo Svajonių g. 43, Vilniuje statybos projektas.

2. Nustatomi žemės sklypo naudojimo reglamentai

2.1.	užstatymo tipas	Vadovautis „Sklypo Svajonių g. 43 detaliuoju planu“ (TPDR Reg. Nr. T00056997), patvirtintu 2005 m. rugpjūčio 30 d. Vilniaus miesto savivaldybės administracijos direktoriaus įsakymu Nr. A30-1338.
2.2.	užstatymo tankis	
2.3.	užstatymo intensyvumas	
2.4.	aukštis (m) nuo statinių statybos zonos esamo žemės paviršiaus	
2.5.	maksimali absoliutinė altitudė (m)	
2.6.	aukštų skaičius (nuo–iki)	
2.7.	priklausomųjų želdynų plotas	
2.8.	automobilių stovėjimo vietų skaičius	Numatyti sklypo ribose norminių automobilių stovėjimo vietų skaičių vadovaujantis STR 2.06.04:2011 „Gatvės ir vietinės reikšmės keliai. Bendrieji reikalavimai“.
2.9.	esamų medžių įvertinimas, taksacija	Aiškinamajame rašte apibūdinti situaciją apie sklype esančius medžius bei pateikti jų vertinimą. Želdiniai vertinami remiantis Želdynų ir želdinių inventorizavimo ir apskaitos taisyklėmis (Lietuvos Respublikos aplinkos ministro 2008 m. sausio 8 d. įsakymas Nr. D1-5 „Dėl Želdynų ir želdinių inventorizavimo ir apskaitos taisyklių patvirtinimo“), pateikiama inventorizacijos kortelė, želdinių vertinimo metodika ir esamų želdinių planas (žr. brėžinių aprašymą, 8 punktą). Darbus gali atlikti kvalifikaciją inventorizuoti medžius ir vertinti jų būklę turintis specialistas. Jeigu medžių nėra – pateikti apie tai informaciją.

3. Kiti reikalavimai

3.1.	architektūrinės išraiškos priemonės: medžiagiškumas, spalva, tūrio formos, proporcijos, mastelis	Pastatui keliami aukštos architektūrinės kokybės reikalavimai: architektūrinė išraiška turi atitikti Lietuvos Respublikos Architektūros įstatymo 11 str. ir
------	--	---

		Lietuvos Respublikos Statybos įstatymo 5 str. nustatytus architektūros kokybės kriterijus. Pastatas savo tūriu, fasado kompozicija, spalviniu sprendimu privalo būti kontekstualus aplinkai. Atsižvelgti į aplinkinio užstatymo aukštingumą, proporcijas bei mastelį.
3.2.	reikalavimai sklypo sutvarkymui ir apželdinimui	Parengti sklypo sutvarkymo bei apželdinimo sprendinius. Vadovautis STR 2.02.09:2005 „Vienbučiai ir dvibučiai gyvenamieji pastatai“ nuostatomis. Statinius sklype dėstyti taip, kad nebūtų pažeisti gretimų sklypų savininkų ar naudotojų pagrįsti interesai. Saugoti, neužgožti, neardyti ir architektūrinėmis priemonėmis pabrėžti susiformavusį kraštovaizdį – reljefą, želdynus ir želdinius.
3.3.	konteksto sąlygojami reikalavimai	Projektiniai pasiūlymai turi būti suderinti su Statybos įstatymo 14 straipsnio 1 dalies 13 ir 15 punktuose nurodytais asmenimis. Numatant Teritorijų planavimo įstatymo 28 straipsnio 8 dalyje nustatytais atvejais koreguoti detaliojo plano sprendinius juos privaloma viešinti vadovaujantis STR1.04.04:2017 „Statinio projektavimas, projekto ekspertizė“ VIII skyriaus reikalavimais.
3.4.	reikalavimai susisiekimo ir inžinerinių tinklų plėtrai	Susisiekimo ir inžinerinių tinklų sprendiniai pagal juos eksploatuojančių institucijų sąlygas.
3.5.	kiti teritorijų planavimo dokumentuose nustatyti reikalavimai (bendruosiuose, specialiuosiuose planuose)	Vadovautis „Sklypo Svajonių g. 43 detaliuoju planu“ (TPDR Reg. Nr. T00056997) ir „Sklypo Svajonių g. 43 detaliojo plano sklypo (kadastro nr. 0101/0011:206) statybos zonos koregavimu“ (TPDR Reg. Nr. T00077190).
3.6.	su projekto įgyvendinimu susijusi būtina viešosios infrastruktūros plėtra	-
3.7.	projektinių pasiūlymų vaizdinės informacijos parengimas	Projektinių pasiūlymų sudėtis pagal STR 1.04.04:2017 „Statinio projektavimas, projekto ekspertizė“ 13 priedo reikalavimus. Užtikrinti visuomenės informavimą STR „Statinio projektavimas, projekto ekspertizė“ VIII skyriuje nustatyta tvarka. Vadovautis 2019 m. gruodžio 16 d. Vilniaus miesto savivaldybės administracijos direktoriaus įsakymo Nr. 30-3178/19 „Dėl projektinių pasiūlymų ir techninio projekto įtraukimo į GIS duomenų bazę ir geoportalą „Vilnius 3D planas“ reikalavimais.

Ramunė Butvilienė, ramune.butviliene@vilnius.lt

Gintaras Kuodis, gintaras.kuodis@vilnius.lt

Lietuvos Respublikos viešojo administravimo įstatymo 36 straipsnis: asmuo turi teisę apskusti viešojo administravimo subjekto priimtą administracinės procedūros sprendimą savo pasirinkimu administracinių ginčų komisijai arba administraciniam teismui įstatymų nustatyta tvarka.

DETALŪS METADUOMENYS

Dokumento sudarytojas (-ai)	Vilniaus miesto savivaldybė 188710061, Konstitucijos pr. 3, LT-09601, Vilnius
Dokumento pavadinimas (antraštė)	DĖL PROJEKTINIŲ PASIŪLYMŲ RENGIMO UŽDUOTIES PATVIRTINIMO SVAJONIŲ G. 43
Dokumento registracijos data ir numeris	2021-05-12 Nr. A659-250/21(3.3.2.26E-VMA)
Dokumento gavimo data ir dokumento gavimo registracijos numeris	–
Dokumento specifikacijos identifikavimo žymuo	ADOC-V1.0
Parašo paskirtis	Pasirašymas
Parašą sukūrusio asmens vardas, pavardė ir pareigos	Mindaugas Pakalnis, Vyriausiojo miesto architekto skyriaus vedėjas, Vyriausiojo miesto architekto skyrius
Sertifikatas išduotas	MINDAUGAS,PAKALNIS LT
Parašo sukūrimo data ir laikas	2021-05-11 23:52:23 (GMT+03:00)
Parašo formatas	XAdES-T
Laiko žymoje nurodytas laikas	2021-05-11 23:52:36 (GMT+03:00)
Informacija apie sertifikavimo paslaugų teikėją	EID-SK 2016, AS Sertifitseerimiskeskus EE
Sertifikato galiojimo laikas	2020-11-03 20:19:13 – 2025-11-02 23:59:59
Informacija apie būdus, naudotus metaduomenų vientisumui užtikrinti	"Registravimas" paskirties metaduomenų vientisumas užtikrintas naudojant "RCSC IssuingCA, VI Registru centras - i.k. 124110246 LT" išduotą sertifikatą "Dokumentų valdymo sistema Avilys, Vilniaus miesto savivaldybės administracija, į.k.188710061 LT", sertifikatas galioja nuo 2018-12-27 14:17:37 iki 2021-12-26 14:17:37
Pagrindinio dokumento priedų skaičius	–
Pagrindinio dokumento priedamų dokumentų skaičius	–
Priedamo dokumento sudarytojas (-ai)	–
Priedamo dokumento pavadinimas (antraštė)	–
Priedamo dokumento registracijos data ir numeris	–
Programinės įrangos, kuria naudojantis sudarytas elektroninis dokumentas, pavadinimas	Dokumentų valdymo sistema „Avilys“, versija 3.5.34
Informacija apie elektroninio dokumento ir elektroninio (-ių) parašo (-ų) tikrinimą (tikrinimo data)	Atitinka specifikacijos keliamus reikalavimus. Visi dokumente esantys elektroniniai parašai galioja (2021-05-12 00:00:45)
Paieškos nuoroda	–
Papildomi metaduomenys	Nuorašą suformavo 2021-05-12 00:00:45 Dokumentų valdymo sistema „Avilys“

AIŠKINAMASIS RAŠTAS

BENDRIEJI DUOMENYS	
Statytojas	UAB „BLEIRAS LOGISTICS“
Projektuotojas	UAB „Architektas.LT“, įm/k 300852006.
Architektai	Mindaugas Leliūga (UAB “Architektas LT”)
Statinio projekto vadovas	Vydė Grižienė, atestato nr. A1435
Statybos vieta (adresas)	Svajonių g. 43, Vilnius
Duomenys apie žemės sklypą	Žemės sklypas – Svajonių g. 43, Vilnius Sklypo kad. Nr. 0101/0011:206 Daikto pagrindinė naudojimo paskirtis – Kita. Žemės sklypo naudojimo būdas – Gyvenamosios teritorijos Žemės sklypo naudojimo pobūdis – Mažaaukščių gyvenamųjų namų statybos Žemės sklypo plotas – 2500 m ²
Statinio naudojimo paskirtis	Gyvenamoji.
Statinio klasifikavimas pagal jo naudojimo paskirtį	Gyvenamosios paskirties (vieno buto) pastatas (namas)
Statinio paskirties rodikliai (butų skaičius)	1 butas.
Pagrindiniai statinio techniniai rodikliai	Bendras plotas – apie 350 m ² , aukštų skaičius -1, Pastato aukštis – apie 8 m.
Statinio statybos rūšis	Nauja statyba.
Statinio kategorija	Neypatingas statinys.
Projekto rengimo etapas	Projektiniai pasiūlymai.
SKLYPO PLANAS	
Esama situacija	Sklypas nepatenka į gamtinio karkaso ir kraštovaizdžio zoną.
Esamas reljefas	Žemės sklypo reljefas kinta nežymiai, nuo 100,51 iki 99,47 pagal LAS07 aukščių sistemą. Reljefo skirtumas žemės sklype apie – 1,04 m.
Esami želdiniai	Sklypas apžėlęs žole. Medžiai pavieniai. 5 medžiai kertami ir 5 medžiai atsodinami tame pačiame sklype.

Gretimos teritorijos	Rytinėje ir vakarinėje pusėje sklypas ribojasi su kaimyniniais sklypais. Šiaurinėje pusėje – su Valakampių miško parku. Pietinėje pusėje – su Maudyklos gatve.
Statybos teritorijoje esantys pastatai	Sklype yra buvusio namo pamatų griuvėsiai – numatoma išardyti.
Vandens telkiniai	Sklype nėra vandens telkinių.
Paveldosauginė dalis	Žemės sklypas nepatenka į paminklosaugines teritorijas.
Projektuojamų statinių teritorijos sprendiniai	Žemės sklypo užstatymo tankumas 17 % , (pagal detalųjį planą 17 %). Intensyvumas apie 0,4., (pagal detalųjį planą 0,4). Privažiavimas į sklypą yra pietų pusėje nuo Maudyklos gatvės. Automobilių įvažiavimas, automobilių stovėjimo vietos, pėsčiųjų takai sklype projektuojami iš betoninių trinkelėlių. Tūrinę-erdvinę kompoziciją sudaro: vienatūris gyvenamasis namas su terasa šiaurinėje pusėje.
Teritorijos vertikalus planavimas, lietaus vandens nuvedimas	Pastatas projektuojamas atsižvelgiant į sklypo reljefo perkritimą. Teritorijos aukščiai planuojami maksimaliai derinantys prie esamo reljefo aukščių. Sklypo vertikalus planavimas atliktas vadovaujantis LR galiojančiais normatyviniais dokumentais ir technologinio proceso ypatumais, taip pat atsižvelgiant į paviršinio lietaus vandens nuvedimo būtinybę.
Želdinimas	Projektuojamos augalų vietos yra atsižvelgiant numatomus inžinerinius tinklus. Želdiniai parenkami atitinkantys vietovės klimatinę zoną. Želdiniai sodinami pavasarį arba rudenį
Automobilių parkavimas	Sklype numatytos 7 automobilių stovėjimo vietos, atviroje automobilių stovėjimo aikštelėje. Automobilių vietų skaičius paskaičiuotas pagal „STR 2.06.04:2014 GATVĖS IR VIETINĖS REIKŠMĖS KELIAI. BENDRIEJI REIKALAVIMAI“ kai 140m ² ploto numatomos 2 parkavimo vietos ir papildomai po 1 vietą kiekvienam iki 50 m ² didesniai kaip 140 m ² esančiam naudingajam plotui ir neskaičiuojant garažų ploto.
STATINIO ARCHITEKTŪRA	
Projektuojamas statinys	Namas projektuojamas vieno aukšto. Stogai sutapdinti. Bendras namo plotas apie 350 m ² . Statinys vieno tūrio su paaukštinta centrine dalimi, vidaus apšvietimui. Pastato išoriniai gabaritai – 36,40 x16,80 m. Aukštis nuo žemės paviršiaus – apie 8 m. Išlaikomi normatyviniai atstumai nuo sklypo ribų.
Pastato funkcinio ryšio ir zonavimo sprendiniai	Pagrindinis įėjimas numatomas iš pietų pusės. Pastate projektuojamos šios patalpos: holas, koridorius, WC, svetainė/ virtuvė / valgomasis, sandėliukas, biblioteka / darbo kambarys, drabužinė, miegamasis, skalbykla, vonia, holas, sporto patalpa, dušas / persirengimas, turkiška pirtis, SPA, sandėlis, svečio kambarys, svečio vonia, ūkio įėjimas, techninės patalpos. Šiaurinėje pusėje projektuojama terasa.

Išorės apdaila	Cokolis – betono apdaila. Išorinės sienos – plytų apdaila. Langai - aliuminio.
Stogai	Stogų medžiagos: EPDM arba ruloninė danga.
Vidaus apdaila	Sienos - tinkuotos, glaistytos, dažytos. Keraminių plytelių apdailos sienos – virtuvės, wc, pag. patalpos Lubos - pakabinamos dažytos gipso kartono.
Konstruktvinė schema	Išorinės ir vidinės laikančios sienos – silikatinių blokelių mūras, perdanga – surenkamų geležbetonio elementų, stogo konstrukcija – geležbetoninė. Išorinių sienų apšiltinimas – polistireninis putplastis arba mineralinė vata, stogo apšiltinimas – mineralinė vata.
INŽINERINIAI TINKLAI	
Vandentiekis nuotekos	Prisijungiama prie esamų centralizuotų vandentiekio ir nuotekų tinklų. Sprendžiama TDP studijoje
Šildymas	Numatomas geoterminis pastato šildymas. Sprendžiama TDP studijoje
Elektros tiekimas	Elektros įvadas – projektuojamas atskiru projektu.

Statinio projekto vadovas Vydė Grižienė, atestato nr. A1435

Statinio projekto dalies vadovas Vydė Grižienė, atestato nr. A1435

Architektas Mindaugas Leliūga, atestato nr. A1551

Situacijos išd stymo schema

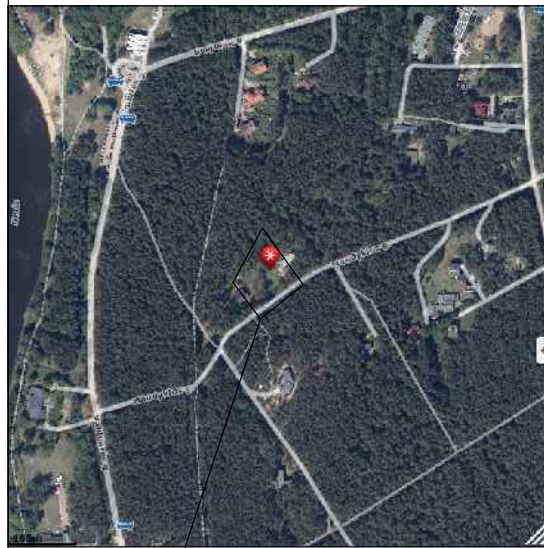

Objekto vieta

TOPOGRAFINIS PLANAS M 1:500

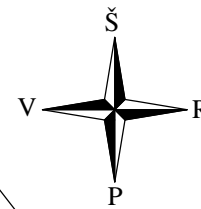

76/33 - 0174 76/33 - 0175

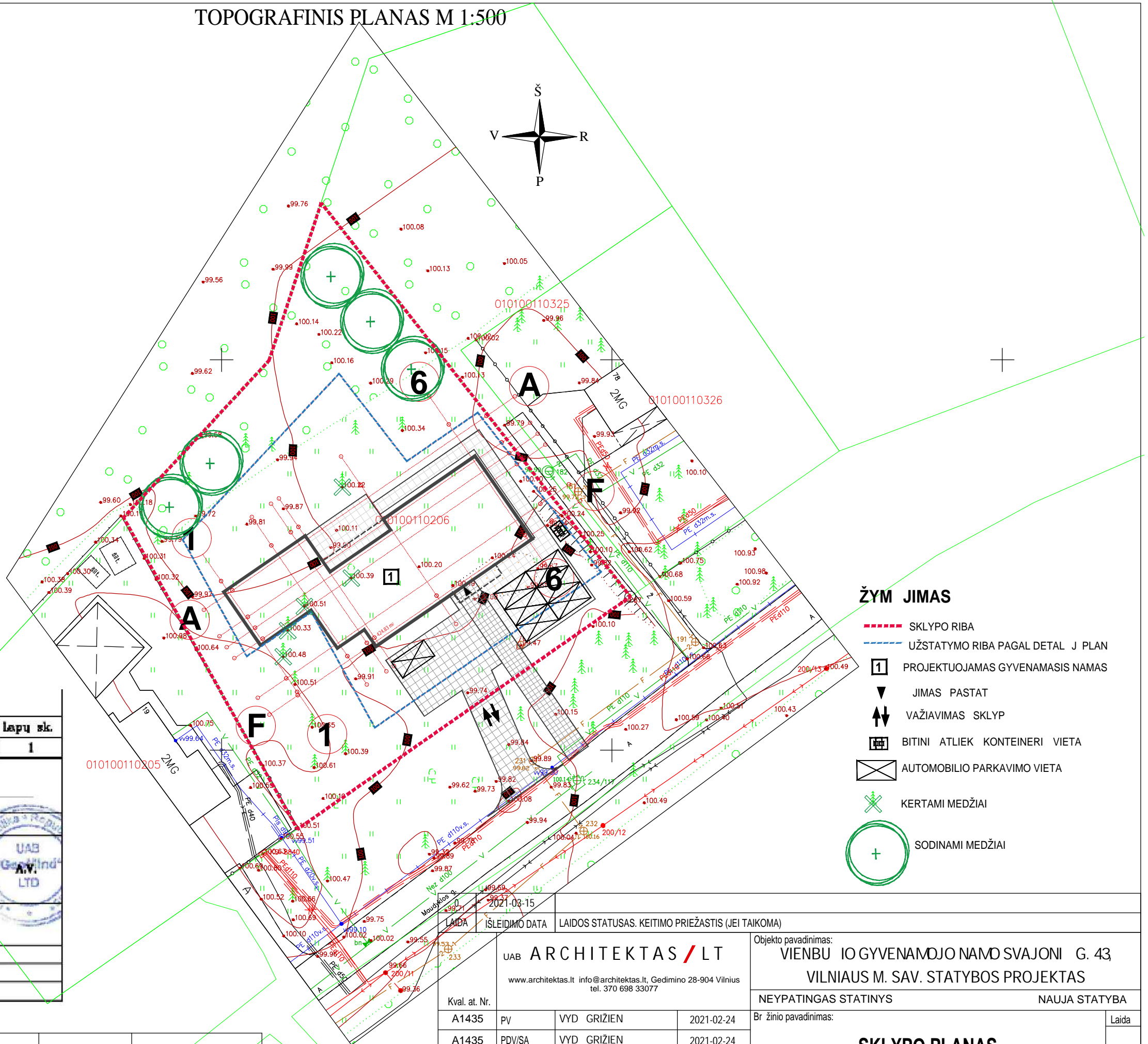

ŽYM JIMAS

- SKLYPO RIBA
- UŽSTATYMO RIBA PAGAL DETAL J PLAN
- 1 PROJEKTUOJAMAS GYVENAMASIS NAMAS
- ▼ JIMAS PASTAT
- ↕ VAŽIAVIMAS SKLYP
- [Symbol] BITINI ATLIEK KONTEINERI VIETA
- [Symbol] AUTOMOBILIO PARKAVIMO VIETA
- ✕ KERTAMI MEDŽIAI
- + SODINAMI MEDŽIAI

TOPOGRAFINĖ NUOTRAUKA M 1:500
 Vienas centimetras plane atitinka 5 metrus vietovėje
 Aukštelių sistema LAS07
 Koordinatų sistema LKS-94
 PASTABA: sniego dangos storis iki 10cm

X=6067800.00
 Y=583500.00

Lapo Nr.	Lapy sk.
1	1

UAB "GeoMind"

Mob. tel. 867012093 info@geomind.lt

Topografinė nuotrauka M 1:500

pareigos	v. pavardė	parašas	data
Direktorius	M. G		2021-03
Irė. geodėzininkas Pažymėjimo Nr. 1GKV-1029	A. P		2021-03
UŽSAKOVAS	Privat		
OBJEKTAS	Topografinė nuotrauka. Pareiškimo Nr.: 276829		
ADRESAS	Svajonių g. 43, Vilniaus m.		



Esamos požeminės komunikacijos sutiksintos:

	Data	Suteiktas unikalus Nr.
1	2021-04-14	13:21:3119

LADA		IŠLEIDIMO DATA		LAIDOS STATUSAS. KEITIMO PRIEŽASTIS (JEI TAIKOMA)	
UAB ARCHITEKTAS / LT		2021-03-15			
www.architektas.lt info@architektas.lt, Gedimino 28-904 Vilnius tel. 370 698 33077				Objekto pavadinimas: VIEŅBU IO GYVENAMOJO NAMO SVAJONI G. 43 VILNIAUS M. SAV. STATYBOS PROJEKTAS	
Kval. at. Nr.		NEYPATINGAS STATINYS		NAUJA STATYBA	
A1435	PV	VYD GRĮŽIEN	2021-02-24	Br žinio pavadinimas:	
A1435	PDV/SA	VYD GRĮŽIEN	2021-02-24	Laida	
A1551	ARCH/SA	MNDAUGAS LELI GA	2021-02-24	SKLYPO PLANAS	
Statytojas ir (arba) užsakovas:		Dokumento žymuo:		Lapas	Lap
LT UAB "BLEIRAS"		A129-PP-SP-01		1	1

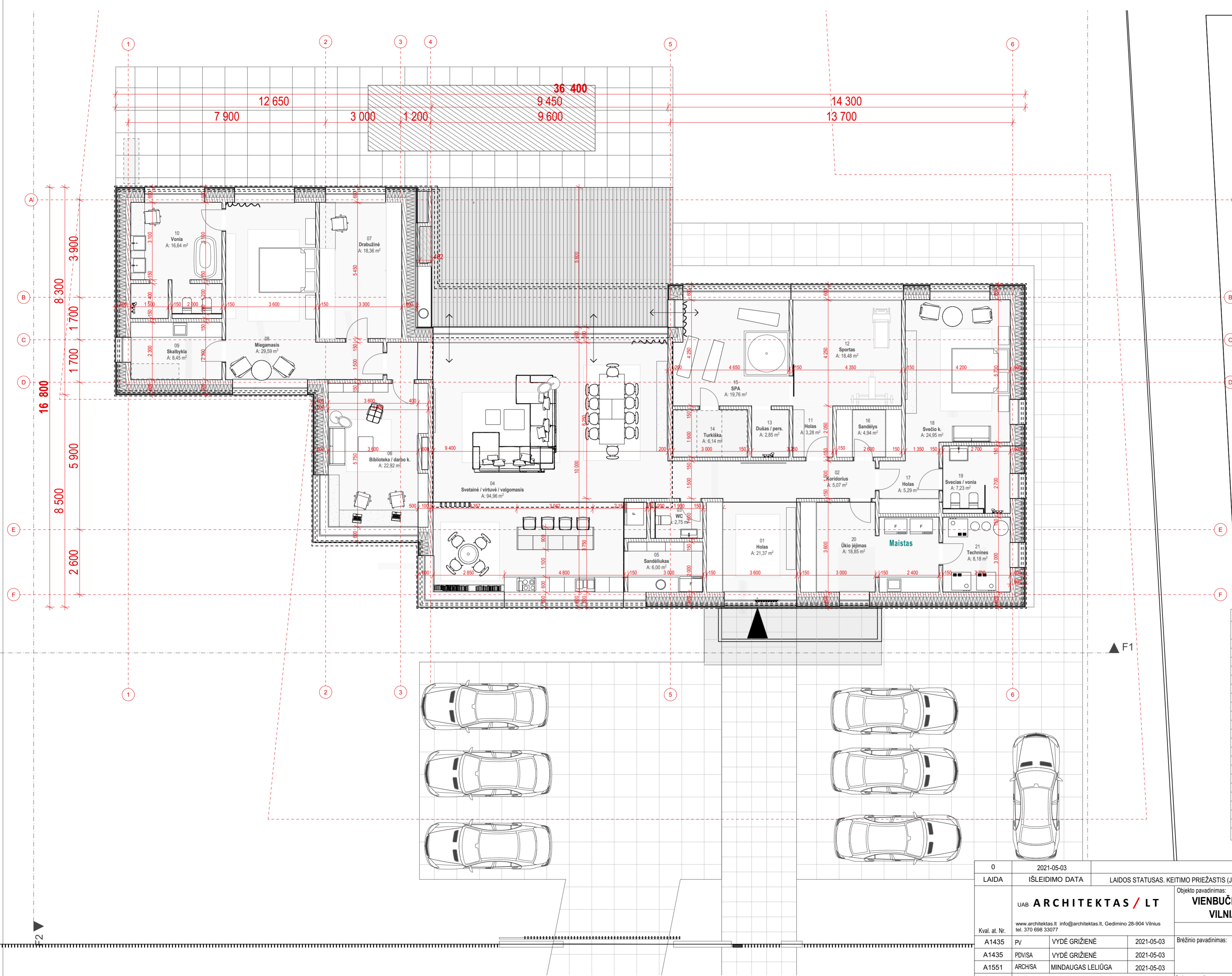

Patalpų plotų eksplikacija		
Nr.	Patalpos pavadinimas	Plotas
01	Holas	21,13
02	Koridorius	4,72
03	WC	2,75
04	Svetainė / virtuvė / valgomasis	94,96
05	Sandėliukas	6,00
06	Biblioteka / darbo k.	22,36
07	Drabužinė	18,04
08	Miegamasis	29,59
09	Skalbykla	8,38
10	Vonia	16,03
11	Holas	3,28
12	Sportas	18,48
13	Dušas / pers.	2,85
14	Turkiška	5,70
15	SPA	19,76
16	Sandėlys	4,94
17	Holas	5,04
18	Svečio k.	24,95
19	Svečias / vonia	6,96
20	Ūkioėjimas	18,34
21	Techninės	8,08
		342,34 m ²

0	2021-05-03	LAIIDOS STATUSAS. KEITIMO PRIEŽASTIS (JEI TAIKOMA)	
LAIDA	ISLEIDIMO DATA	LAIIDOS STATUSAS. KEITIMO PRIEŽASTIS (JEI TAIKOMA)	
UAB ARCHITEKTAS / LT		Objekto pavadinimas: VIENBUČIO GYVENAMOJO NAMO SWAJONIŲ G. 43, VILNIAUS M. SAV. STATYBOS PROJEKTAS	
www.architektas.lt info@architektas.lt, Gedimino 28-904 Vilnius tel. 370 696 33977		NEYPATINGAS STATINYS NAUJA STATYBA	
A1435	PV	VYDĖ GRIZIENĖ	2021-05-03
A1435	PDVISA	VYDĖ GRIZIENĖ	2021-05-03
A1551	ARCHISA	MINDAUGAS LELIUGA	2021-05-03
Statytojas ir (arba) užsakovas:		Dokumento žymuo: A129-PP-SA-02	
LT	UAB "BLEIRAS"		Lapas Lapų
		1 1	

1A PLANAS

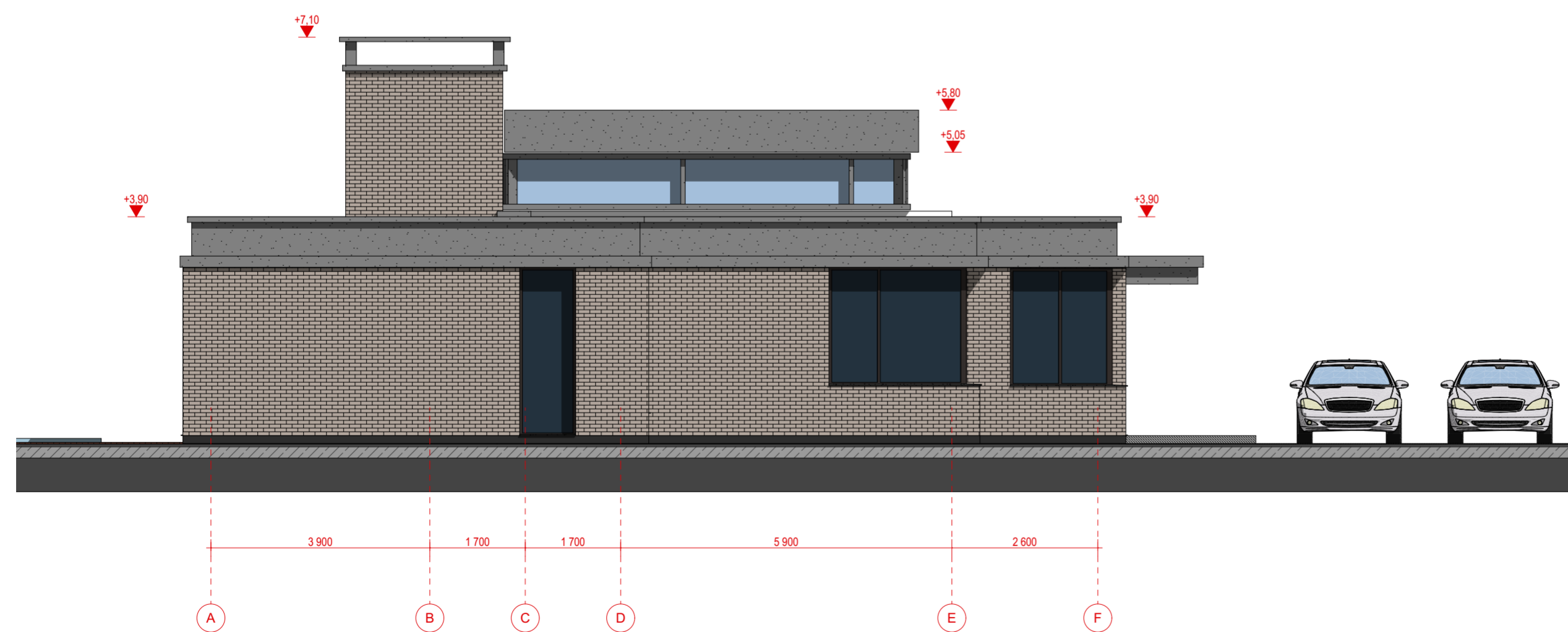
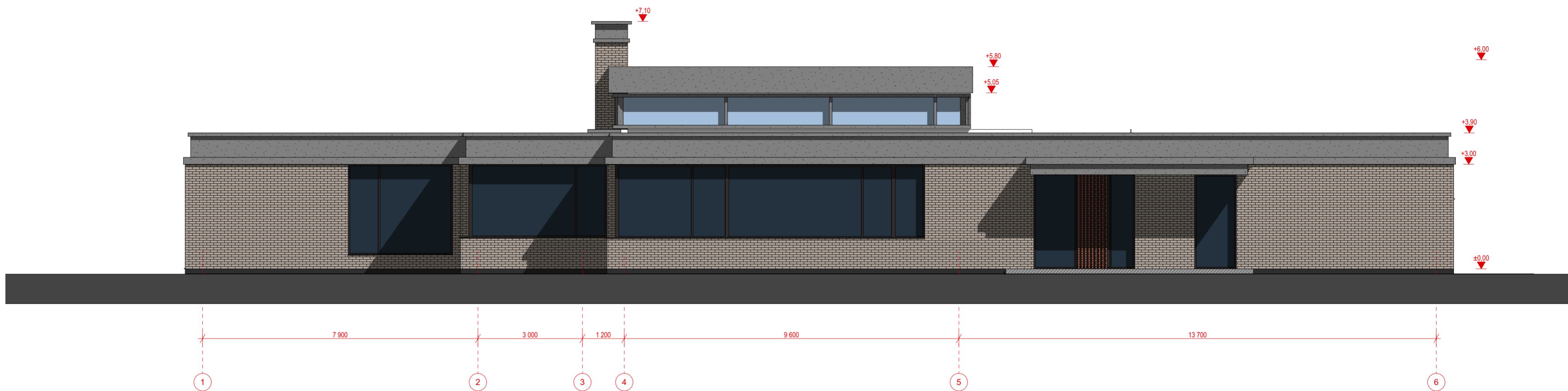

0	2021-05-03	LAIIDOS STATUSAS. KEITIMO PRIEŽASTIS (JEI TAIKOMA)	
LAIIDA	IŠLEIDIMO DATA	LAIIDOS STATUSAS. KEITIMO PRIEŽASTIS (JEI TAIKOMA)	
UAB ARCHITEKTAS / LT		Objekto pavadinimas: VIENBUČIO GYVENAMOJO NAMO SVAJONIŲ G. 43, VILNIAUS M. SAV. STATYBOS PROJEKTAS	
www.architektas.lt info@architektas.lt, Gedimino 28-904 Vilnius tel. 370 696 33077		NEYPATINGAS STATINYS NAUJA STATYBA	
Kval. at. Nr.	A1435	PV	VYDĖ GRIŽIENĖ
	A1435	PDVISA	VYDĖ GRIŽIENĖ
	A1551	ARCHISA	MINDAUGAS LELIŪGA
Statytojas ir (arba) užsakovas:	UAB "BLEIRAS"		Dokumento žymuo: A129-PP-SA-03
LT		Lapas	Lapų
		1	1

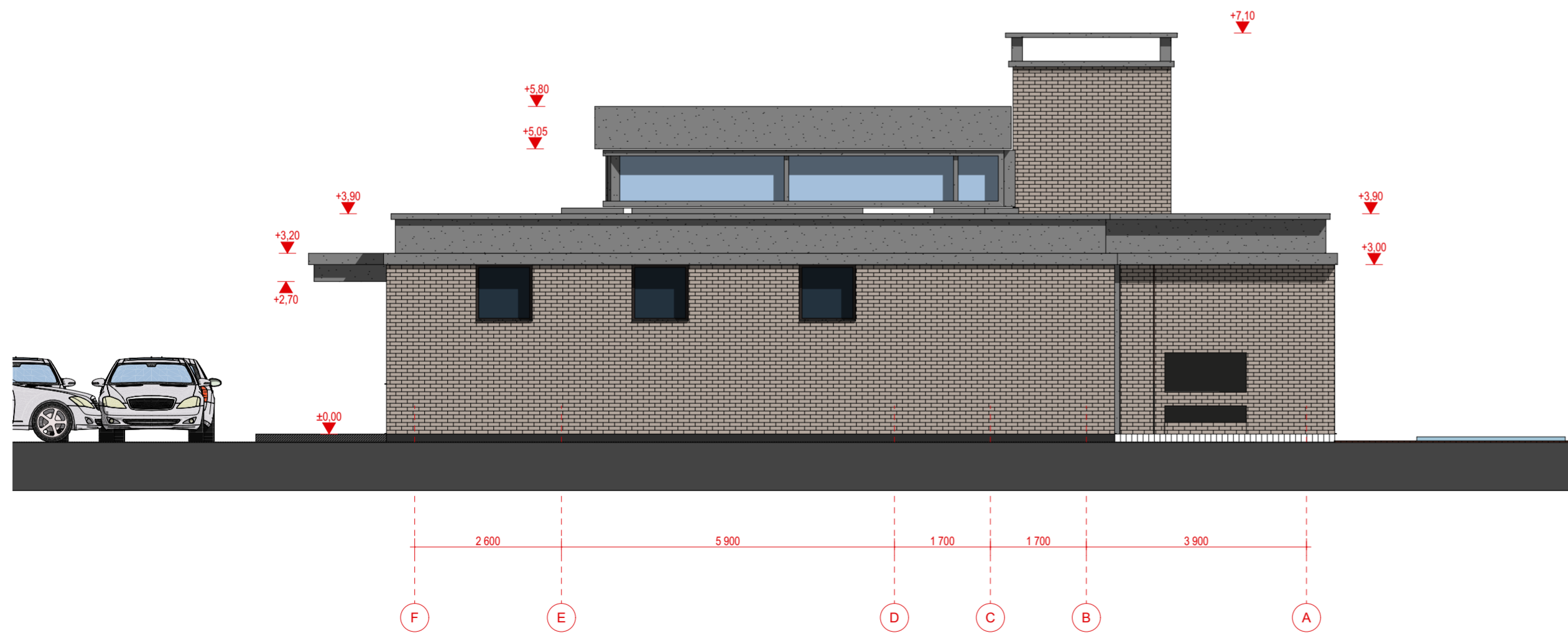

0	2021-05-03	LAIIDOS STATUSAS. KEITIMO PRIEŽASTIS (JEI TAIKOMA)	
LAIIDA	IŠLEIDIMO DATA	LAIIDOS STATUSAS. KEITIMO PRIEŽASTIS (JEI TAIKOMA)	
UAB ARCHITEKTAS / LT www.architektas.lt info@architektas.lt, Gedimino 28-904 Vilnius tel. 370 698 33977		Objekto pavadinimas: VIENBUČIO GYVENAMOJO NAMO SVAJONIŲ G. 43, VILNIAUS M. SAV. STATYBOS PROJEKTAS	
Kval. at. Nr.		NEYPATINGAS STATINYS NAUJIA STATYBA	
A1435	PV	VYDĖ GRIŽIENĖ	2021-05-03
A1435	PDVISA	VYDĖ GRIŽIENĖ	2021-05-03
A1551	ARCHISA	MINDAUGAS LELIŪGA	2021-05-03
LT	Statytojas ir (arba) užsakovas: UAB "BLEIRAS"	Dokumento žymuo: A129-PP-SA-04	Lapas 1
Objekto pavadinimas: VIENBUČIO GYVENAMOJO NAMO SVAJONIŲ G. 43, VILNIAUS M. SAV. STATYBOS PROJEKTAS			Laida 0
FASADAI 2			Lapų 1

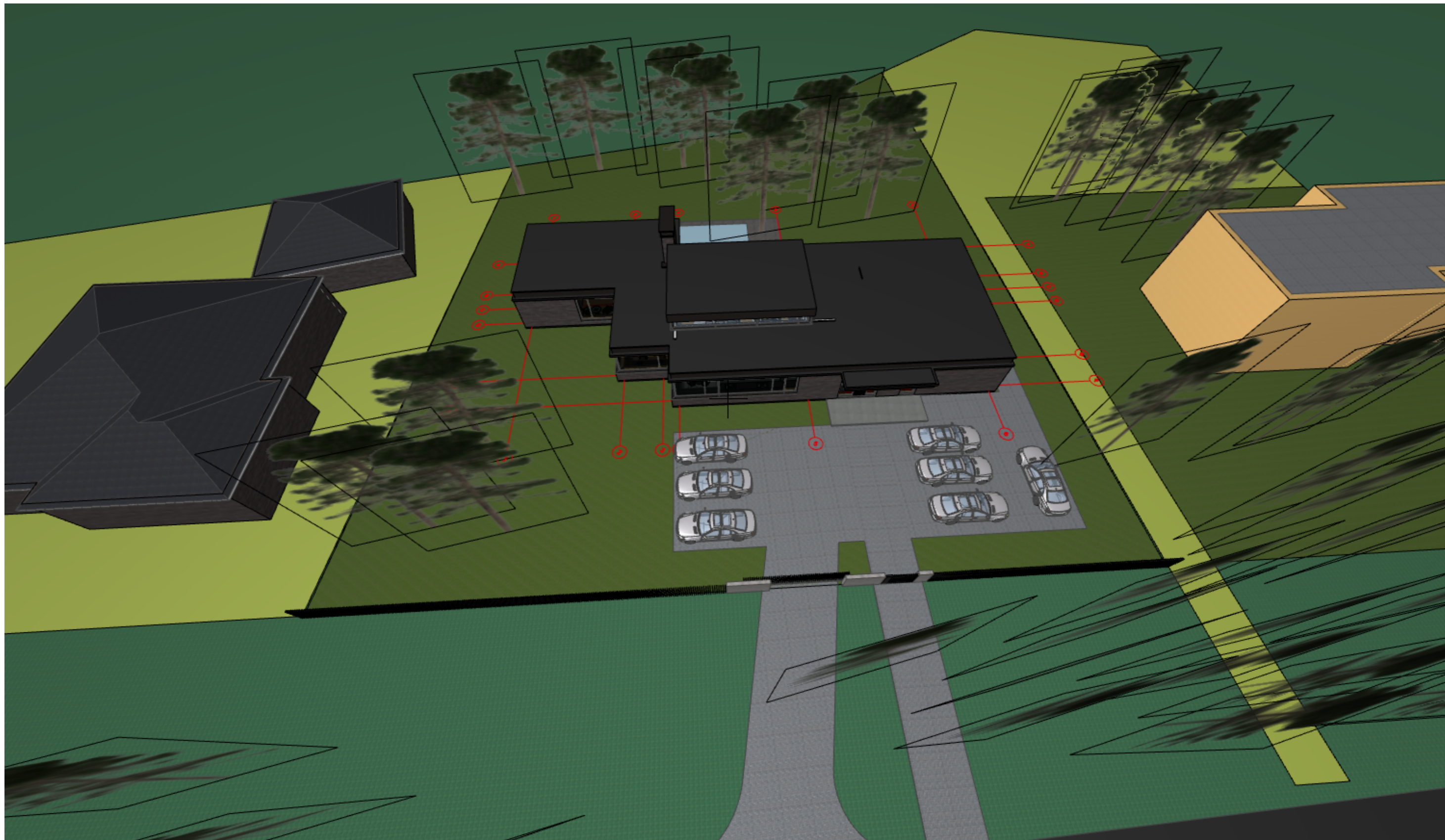

0	2021-05-03	LAIIDOS STATUSAS. KEITIMO PRIEŽASTIS (JEI TAIKOMA)			
LAIIDA	IŠLEIDIMO DATA	LAIIDOS STATUSAS. KEITIMO PRIEŽASTIS (JEI TAIKOMA)			
	UAB ARCHITEKTAS / LT		Objekto pavadinimas: VIENBUČIO GYVENAMOJO NAMO SVAJONIŲ G. 43, VILNIAUS M. SAV. STATYBOS PROJEKTAS		
Kval. at. Nr.	www.architektas.lt info@architektas.lt, Gedimino 28-904 Vilnius tel. 370 698 33077		NEYPATINGAS STATINYS NAUJA STATYBA		
A1435	PV	VYDĖ GRIŽIENĖ	2021-05-03	Brėžinio pavadinimas:	
A1435	PDV/SA	VYDĖ GRIŽIENĖ	2021-05-03	PASTATO VIZUALIZACIJOS	
A1551	ARCH/SA	MINDAUGAS LELIŪGA	2021-05-03		
LT	Statytojas ir (arba) užsakovas: UAB "BLEIRAS"		Dokumento žymuo: A129-PP-SA-07	Lapas	Lapų
				1	1



0	2021-05-03	LAIIDOS STATUSAS. KEITIMO PRIEŽASTIS (JEI TAIKOMA)			
LAIIDA	IŠLEIDIMO DATA	LAIIDOS STATUSAS. KEITIMO PRIEŽASTIS (JEI TAIKOMA)			
Kval. at. Nr.	UAB ARCHITEKTAS / LT www.architektas.lt info@architektas.lt, Gedimino 28-904 Vilnius tel. 370 698 33077			Objekto pavadinimas: VIENBUČIO GYVENAMOJO NAMO SVAJONIŲ G. 43, VILNIAUS M. SAV. STATYBOS PROJEKTAS	
				NEYPATINGAS STATINYS NAUJA STATYBA	
A1435	PV	VYDĖ GRIŽIENĖ	2021-05-03	Brėžinio pavadinimas: PASTATO VIZUALIZACIJOS	
A1435	PDV/SA	VYDĖ GRIŽIENĖ	2021-05-03		
A1551	ARCH/SA	MINDAUGAS LELIŪGA	2021-05-03		
LT	Statytojas ir (arba) užsakovas: UAB "BLEIRAS"			Dokumento žymuo: A129-PP-SA-08	
				Lapas	Lapų
				1	1



0	2021-05-03				
LAIDA	IŠLEIDIMO DATA	LAIDOS STATUSAS. KEITIMO PRIEŽASTIS (JEI TAIKOMA)			
Kval. at. Nr.	UAB ARCHITEKTAS / LT www.architektas.lt info@architektas.lt, Gedimino 28-904 Vilnius tel. 370 698 33077			Objekto pavadinimas: VIENBUČIO GYVENAMOJO NAMO SVAJONIŲ G. 43, VILNIAUS M. SAV. STATYBOS PROJEKTAS	
	NEYPATINGAS STATINYS NAUJA STATYBA				
A1435	PV	VYDĖ GRIŽIENĖ	2021-05-03	Brėžinio pavadinimas: PASTATO VIZUALIZACIJOS	Laida
A1435	PDV/SA	VYDĖ GRIŽIENĖ	2021-05-03		0
A1551	ARCH/SA	MINDAUGAS LELIŪGA	2021-05-03		
LT	Statytojas ir (arba) užsakovas: UAB "BLEIRAS"			Dokumento žymuo: A129-PP-SA-09	Lapas 1
					Lapų 1