



# ARŪNO LIOČO FIRMA

[monės kodas 133478674 | Tilžės g. 5, LT-47182, Kaunas | +370 698 10540 | arunasliocas@gmail.com



STATYTOJAS	
PROJEKTO PAVADINIMAS	GYDYMO PASKIRTIES PASTATO SU KOMERCINĖMIS PATALPOMIS TAURAGĖJE, STOTIES G. 14 STATYBOS PROJEKTAS
STATYBOS VIETA	TAURAGĖ, STOTIES G. 14
STATYBOS RŪŠIS	NAUJA STATYBA
STATINIO PASKIRTIS	GYDYMO PASKIRTIES PASTATAI (7.12)
STATINIO KATEGORIJA	NEYPATINGASIS STATINYS
PROJEKTO ETAPAS	TECHNINIS PROJEKTAS (TP)
PROJEKTO NUMERIS	V2012-01-TDP-

0	2021-04	Statyba leidžiančiam dokumentui gauti	
LAIDA	Išleidimo data	Laidos statusas ir keitimo pavadinimas (priežastis)	
PAREIGOS	ATESTATO NR.	PAVARDĖ	PARAŠAS
PV	A 767	A. LIOČAS	
ARCHITEKTAS	010574	V. RAUBICKAS	

## PROJEKTO DOKUMENTŲ SUDĖTIES ŽINIARAŠTIS

Eil. Nr.	Dokumento žymuo	Pavadinimas	Lapų sk.	Lapų nr.
1		Titulinis lapas	1	1
2		Projekto dokumentų sudėties žiniaraštis	1	2
3		Bendrieji statinių rodikliai	1	3
4		Bendrasis aiškinamasis raštas	4	4-7
5		Topografinė nuotrauka	1	8
6		Nekilnojamojo turto registro centrinio duomenų banko išrašai	4	9-12
7		Žemės sklypo planas	2	13-14
8		Igaliojimas	1	15
9	V2012-01-PP-SA-	Sklypo planas	1	16
10	V2012-01-PP-SA-	Patalpų išdėstymo planas	1	17
11	V2012-01-PP-SA-	Statinio fasadai	1	18
12	V2012-01-PP-SA-	Statinio fasadai	1	19
13	V2012-01-PP-SA-	Statinio Aksonometrinis vaizdas	1	20
14	V2012-01-PP-SA-	Statinio perspektyvinis vaizdas	2	21-22
			Viso:	22

**BENDRIEJI STATINIŲ RODIKLIAI**

Pavadinimas	Mato vienetas	Parametrai	Pastabos
-------------	---------------	------------	----------

**I. SKLYPAS**

1. sklypo plotas	m <sup>2</sup>	1015	
2. sklypo užstatymo intensyvumas	%	27.14	
3. sklypo užstatymo tankumas	%	31.53	

**II. PASTATAI**
**1.1. Gyvenamosios paskirties (trijų ir daugiau butų – daugiabučiai pastatai) pastatas**

1.2. Pastato bendras plotas.*	m <sup>2</sup>	<b>277.55</b>
1.3. Pastato naudingas plotas. *	m <sup>2</sup>	277.55
1.4. Pastato tūris.*	m <sup>3</sup>	1466
1.5. Aukštų skaičius.*	vnt.	1
1.6. Pastato aukštis. *	m	5.60
1.7. Butų skaičius (gyvenamajame name), iš jų:	vnt.	-
1.7.1. kambario	vnt.	-
1.7.2. 2 ir daugiau kambarių	vnt.	-
1.8. Energinio naudingumo klasė.		<b>A++</b>
1.9. Pastato (patalpų) akustinio komforto sąlygų klasė.		<b>C</b>
1.10. Statinio atsparumo ugniai laipsnis		<b>II</b>
1.11. Kiti papildomi pastato rodikliai		

0	2021-04	STATYBĄ LEIDŽIANČIAM DOKUMENTUI GAUTI			
LAIDA	IŠLEIDIMO DATA	LAIDOS STATUSAS IR KEITIMO PAVADINIMAS			
ATEST. NR.	 Tilžės g. 5, Kaunas I/k 133478674 Tel. +370-698-10540 alfprojektai@gmail.com		Statinio projekto pavadinimas: GYDYMO PASKIRTIES PASTATO SU KOMERCINĖMIS PATALPOMIS TAURAGĖJE, STOTIES G. 14 STATYBOS PROJEKTAS		
A767	PV	A. Liočas		Dokumento pavadinimas:	Laida
010574	ARCH.	V. Raubickas		BENDRIEJI STATINIŲ RODIKLIAI	0
LT	Statytojas:		Dokumento žymuo:		Lapas
			V2012-01-PP-BD		Lapų
					1
					1

## BENDRAS AIŠKINAMASIS RAŠTAS

(pagal STR 1.04.04:2017 „Statinio projektavimas, projekto ekspertizė“ 8 priedo, II skyriaus pirmo skirsnio reikalavimus)

5.3.1. projekto rengimo pagrindas: privalomieji projekto rengimo dokumentai, pagrindiniai normatyviniai, kiti dokumentai ir duomenys, kuriais vadovaujantis parengtas projektas;

### 1. PROJEKTO RENGIMO PAGRINDAS:

- Statinio projektavimo užduotis (techninė užduotis);
- Žemės sklypo ir statinių teisinės registracijos Nekilnojamojo turto registre dokumentas;
- Žemės sklypo planas;

### PAGRINDINIAI NORMATYVINIAI DOKUMENTAI, KURIAIS VADOVAUJANTIS PARENGTAS PROJEKTAS:

STATYBOS TECHNINIAI REGLAMENTAI:

STATYBOS TECHNINIAI REGLAMENTAI:

1. LR Statybos įstatymas
2. STR 1.01.03:2017, Statinių klasifikavimas
3. STR 1.01.08:2002, Statinio statybos rūšys
4. STR 1.03.01:2016, Statybiniai tyrimai. Statinio avarija
5. STR 1.04.04:2017, Statinio projektavimas, projekto ekspertizė
6. STR 1.05.01:2017, Statybą leidžiantys dokumentai. Statybos užbaigimas. Statybos sustabdymas. Savavališkos statybos padarinių šalinimas. Statybos pagal neteisėtai išduotą statybą leidžiantį dokumentą padarinių šalinimas.
7. STR 1.06.01:2016, Statybos darbai. Statinio statybos priežiūra
8. STR 1.07.03:2017, Statinių techninės ir naudojimo priežiūros tvarka. Naujų nekilnojamojo turto kadastro objektų formavimo tvarka.
9. STR 1.12.06:2002, Statinio naudojimo paskirtis ir gyvavimo trukmė
10. STR 2.01.01(1):2005, Esminis statinio reikalavimas. Mechaninis atsparumas ir pastovumas
11. STR 2.01.01(2):1999, Esminiai statinio reikalavimai. Gaisrinė sauga
12. STR 2.01.01(3):1999, Esminiai statinio reikalavimai. Higiena, sveikata, aplinkos apsauga
13. STR 2.01.01(4):2008, Esminiai statinio reikalavimai. Naudojimo sauga
14. STR 2.01.01(5):2008, Esminis statinio reikalavimas. Apsauga nuo triukšmo
15. STR 2.01.01(6):2008, Esminis statinio reikalavimas. Energijos taupymas ir šilumos išsaugojimas
16. STR 2.01.02:2016, Pastatų energinio naudingumo projektavimas ir sertifikavimas
17. STR 2.01.06:2009, Statinių apsauga nuo žaibo. Išorinė statinių apsauga nuo žaibo
18. STR 2.01.07:2003, Pastatų vidaus ir išorės aplinkos apsauga nuo triukšmo
19. STR 2.01.10:2007, Išorinės tinkuojamos sudėtinės termoizoliacinės sistemos
20. STR 2.01.11:2012, Išorinės vėdinamos termoizoliacinės sistemos
21. STR 0.02.02:2004, Visuomeninės paskirties statiniai
22. STR 2.02.04:2004, Vandens ėmimas, vandenruoša. Pagrindinės nuostatos
23. STR 2.02.05:2004, Nuotekų valyklos. Pagrindinės nuostatos
24. STR 2.05.02:2008, Statinių konstrukcijos. Stogai
25. STR 2.05.13:2004, Statinių konstrukcijos. Grindys
26. STR 2.05.20:2006, Langai ir išorinės įėjimo durys
27. STR 2.09.02:2005, Šildymas, vėdinimas ir oro kondicionavimas

0	2021-04	STATYBĄ LEIDŽIANČIAM DOKUMENTUI GAUTI			
LAIDA	IŠLEIDIMO DATA	LAIDOS STATUSAS IR KEITIMO PAVADINIMAS			
ATEST. NR.	 Tiltės g. 5, Kaunas Į/k 133478674 Tel. +370-698-10540 alfprojektai@gmail.com		Statinio projekto pavadinimas: GYDYMO PASKIRTIES PASTATO SU KOMERCINĖMIS PATALPOMIS TAURAGĖJE, STOTIES G. 14 STATYBOS PROJEKTAS		
A767	PV	A. Liočas		Dokumento pavadinimas:	Laida
010574	ARCH.	V. Raubickas		AIŠKINAMASIS RAŠTAS	0
LT	Statytojas:		Dokumento žymuo:		Lapas
			V2012-01-PP-BD-AR		Lapų
					1
					4

28. STR 2.07.01:2003, Vandentiekis ir nuotekų šalintuvas. Pastato inžinerinės sistemos. Lauko inžineriniai tinklai

NORMOS, TAISYKLĖS IR KT.:

1. Gaisrinės saugos pagrindiniai reikalavimai (PAGD dir. įsakymas Nr. 1-338, 2010-12-07)
2. Bendrosios gaisrinės saugos taisyklės (PAGD dir. įsakymas Nr. 1-223, 2010-07-27)
3. Normatyviniai statinio saugos dokumentai (PAGD dir. įsakymas Nr. 1-66, 2007-02-22):
  - Stacionariosios gaisrų gesinimo sistemos. Projektavimo ir įrengimo taisyklės.
  - Gaisro aptikimo ir signalizavimo sistemos. Projektavimo ir įrengimo taisyklės.
  - Statinių vidaus gaisrinio vandentiekio sistemos. Projektavimo ir įrengimo taisyklės.
  - Lauko gaisrinio vandentiekio tinklai ir statiniai. Projektavimo ir įrengimo taisyklės.
4. RSN 139-92, Pastatų ir statinių žaibosauga
5. Elektros įrenginių įrengimo taisyklės
6. Apšvietimo įrenginių įrengimo taisyklės

HIGIENOS NORMOS IR NORMATYVINIAI APLINKOS APSAUGOS DOKUMENTAI:

7. HN 33:2011 „Triukšmo ribiniai dydžiai gyvenamuosiuose ir visuomeninės paskirties pastatuose bei jų aplinkoje“
8. HN 121:2010 „Kvapo koncentracijos ribinė vertė gyvenamosios aplinkos ore“
9. HN 98 : 2000 „Natūralus ir dirbtinis darbo vietų apšvietimas. Apšvietos ribinės vertės ir bendrieji matavimo reikalavimai“
10. HN 24:2003 „Geriamojo vandens saugos ir kokybės reikalavimai“
11. HN 105:2004 „Polimeriniai statybos produktai ir polimerinės baldinės medžiagos“
12. HN 35:2007 „Didžiausia leidžiama cheminių medžiagų (teršalų) koncentracija gyvenamosios aplinkos ore“
13. HN 73:2001 „Pagrindinės radiacinės saugos normos“
14. HN 80:2011 „Elektromagnetinis laukas darbo vietose ir gyvenamojoje aplinkoje. Parametrų normuojamos vertės ir matavimo reikalavimai 10kHz-300GHz radijo dažnių juostoje“
15. HN 36:2009 „Draudžiamos ir ribojamos medžiagos“



**PASTABA:** Nustojus galioti nurodytiems dokumentams ir teisės aktams, automatiškai vadovaujamosi juos pakeitusiai

**2. BENDRIEJI DUOMENYS**
**SKLYPAS**

Adresas:	Tauragė, Stoties g. 14
Unikalus Nr.:	4400-5058-8404
Kadastrinis Nr.:	7755:0019:278 Tauragės m. k.v.
Pagrindinė tikslinė naudojimo paskirtis:	Kita
Naudojimo būdas:	Visuomeninės paskirties teritorijos
Žemės sklypo plotas:	0.1015

**REKONSTRUOJAMAS PASTATAS**

Pastato paskirtis:	Gydymo paskirties pastatai (7.12)
Statybos rūšis	Nauja statyba
Statinio kategorija	Neypatingas
Bendras plotas (m <sup>2</sup> ):	277.55

0	2021-04	STATYBĄ LEIDŽIANČIAM DOKUMENTUI GAUTI		
LAIDA	IŠLEIDIMO DATA	LAIDOS STATUSAS IR KEITIMO PAVADINIMAS		
ATEST. NR.	 Tilžės g. 5, Kaunas Į/k 133478674 Tel. +370-698-10540 alfprojektai@gmail.com		Statinio projekto pavadinimas: GYDYMO PASKIRTIES PASTATO SU KOMERCINĖMIS PATALPOMIS TAURAGĖJE, STOTIES G. 14 STATYBOS PROJEKTAS	
	A767	PV	A. Liočas	Dokumento pavadinimas: LAIDA
010574	ARCH.	V. Raubickas	AIŠKINAMASIS RAŠTAS	0
LT	Statytojas: 		Dokumento žymuo: V2012-01-PP-BD-AR	Lapas 2
				Lapų 4

### 3. ESAMA SITUACIJA

Sklypas suformuotas atliekant kadastrinius matavimus. Sklype statinių nėra.  
 Teritorijoje saugotinių medžių ar krūmų nėra. Sklypo reljefas iš esmės yra lygus.

Sklype numatoma gydymo paskirties pastato statyba.

Įvažiavimas į sklypą iš šiaurės rytuose esančios Stoties gatvės.  
 Sklypas šiaurinėje dalyje tarp taškų 2-3 ribojasi su Stoties gatve, kitose pusėse tarp taškų 3-10 ribojasi su valstybine žeme, tarp ašių 10-1 su žemės sklypu 7755/0019:2.

Servitutai: servitutų sklype nėra.

Sklypui nustatytos specialiosios naudojimo sąlygos:

- Elektros tinklų apsaugos zonos 0.0026 ha
- Ryšių linijos apsaugos zonos 0.0016 ha

Klimatinės sąlygos:

Duomenys pateikiami pagal artimiausios meteorologijos stoties duomenis:

- Vidutinė metinė oro temperatūra 5.7
- Absoliutus temperatūros maksimumas +32.8
- Absoliutus temperatūros minimumas -36.9
- Šildymo sezono (kai paros oro temp. Žemesnė už 10°C) vidutinė oro temperatūra 0,5

Teritorija priskiriama II sniego apkrovos rajonui su sniego antžeminės apkrovos charakteristine reikšme 1,6 kN/m<sup>2</sup> (Pagal STR 2.05.04:2003 „Poveikiai ir apkrovos“), I vėjo apkrovos rajonui su vėjo atskaitine reikšme 24 vref,0 m/s.

### 4. PROJEKTINIAI SPRENDINIAI

#### 4.1 SKLYPO SUTVARKYMO SPRENDINIAI

Įvažiavimas į sklypą iš šiaurinėje pusėje esančios Stoties gatvės.  
 Teritorijoje saugotinių medžių ar krūmų nėra. Sklypo reljefas iš esmės yra lygus.  
 Sklype statinių nėra.

Inžinerinių tinklų griovimas, perkėlimas ar atstatymas nenumatomas.

Medžių ir krūmų išskirtimas, dirvožemio augalinio sluoksnio nukasimas: numatomi sodų ir kitos nevertingos augmenijos kirtimo darbai. Statybų metu nukastas derlingas dirvožemio sluoksnis bus saugomas, vėliau panaudotas žaliųjų plotų rekultyvacijai.

Laikinių privažiavimo kelių, laikinų inžinerinių tinklų įrengimas: nenumatoma.

Teritorijos aptvėrimas: Sklypas aptveriamas tarp taškų 3-2, paliekamas laisvas priėjimas tarp pastato ir gatvės (tarp taškų 2-3).

#### 4.2 PASTATO (PATALPŲ) FUNKCINIO RYŠIO IR ZONAVIMO SPRENDINIAI

Pastatas sudalintas į dvi dalis. Pietinėje dalyje numatoma gydomos paskirties patalpos, šiaurinėje (prie gatvės) numatoma komercinės paskirties patalpos. Pastato centre projektuojamos pagalbinės patalpos. Pagalbinėse

0	2021-04	STATYBĄ LEIDŽIANČIAM DOKUMENTUI GAUTI		
LAIDA	IŠLEIDIMO DATA	LAIDOS STATUSAS IR KEITIMO PAVADINIMAS		
ATEST. NR.	 Tiltės g. 5, Kaunas Į/k 133478674 Tel. +370-698-10540 alfprojektai@gmail.com		Statinio projekto pavadinimas: GYDYMO PASKIRTIES PASTATO SU KOMERCINĖMIS PATALPOMIS TAURAGĖJE, STOTIES G. 14 STATYBOS PROJEKTAS	
	A767	PV	A. Liočas	Dokumento pavadinimas: Laida
010574	ARCH.	V. Raubickas	AIŠKINAMASIS RAŠTAS 	0
LT	Statytojas: 		Dokumento žymuo: V2012-01-PP-BD-AR	Lapas 3
				Lapų 4

patalpose numatoma, sandėliavimo patalpa, rūbinė, personalo patalpa, sanitarinis mazgas. Pagrindiai patekimai į pastatą iš šiaurinės pusės (nuo gatvės) ir iš vakarinės pusės (nuo kelio į aikštelę). Pagalbiniai įėjimai projektuojami į sandėliavimo paskirties pagalbines patalpas iš vakarinės pusės.

#### 4.3 PASTATO PASKIRTIES SPRENDINIAI

Projektuojamas gydymosi paskirties pastatas su komercinėmis patalpomis. Vidinės pertvaros gipso kartono pertvaros glaistomos, dažomos. Lauko sienos daugiasluoksnės plokštės su konstrukciniu karkasu. Stogas dengtas gelžbetoninėmis plokštėmis. Sijos laikanchios stogo konstrukcijas nežemesnės kaip 3.5m nuo grindų lygio ±0.00.

#### 4.4 PASTATO KONSTRUKCIJOS



<b>Sienos konstrukcija</b>	Daugiasluoksnė siena
<b>Vidaus pertvaros</b>	Gipso kartonoas
<b>Stogo konstrukcijos</b>	Gelžbetoninės

#### 4.5 PASTATO IŠORĖS APDAILA

<b>Stogo danga</b>	Galžbetoninė perdanga
<b>Sienos medžiaga</b>	Daugiasluoksnė siena
<b>Cokolio medžiaga</b>	Betonas
<b>Langai ir durys</b>	Plastikiniai

#### 4.6 PATALPŲ NATŪRALUS APŠVIETIMAS IR MIKROKLIMATAS

Į patalpas natūralios dienos šviesos patekimas numatomas pro langus. Patalpų vėdinimas numatomas per esamus natūralius vėdinimo takus ir pagal poreikį numatant papildomus ventiliacinius kanalus.

0	2021-04	STATYBĄ LEIDŽIANČIAM DOKUMENTUI GAUTI			
LAIDA	IŠLEIDIMO DATA	LAIDOS STATUSAS IR KEITIMO PAVADINIMAS			
ATEST. NR.	 Tilžės g. 5, Kaunas Į/k 133478674 Tel. +370-698-10540 alfprojektai@gmail.com		Statinio projekto pavadinimas: GYDYMO PASKIRTIES PASTATO SU KOMERCINĖMIS PATALPOMIS TAURAGĖJE, STOTIES G. 14 STATYBOS PROJEKTAS		
A767	PV	A. Liočas		Dokumento pavadinimas:	Laida
010574	ARCH.	V. Raubickas		AIŠKINAMASIS RAŠTAS	0
LT	Statytojas:		Dokumento žymuo:		Lapas
			V2012-01-PP-BD-AR		4
					4

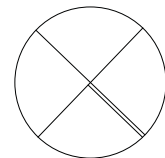

ŠIAURĖS KRYPTIS

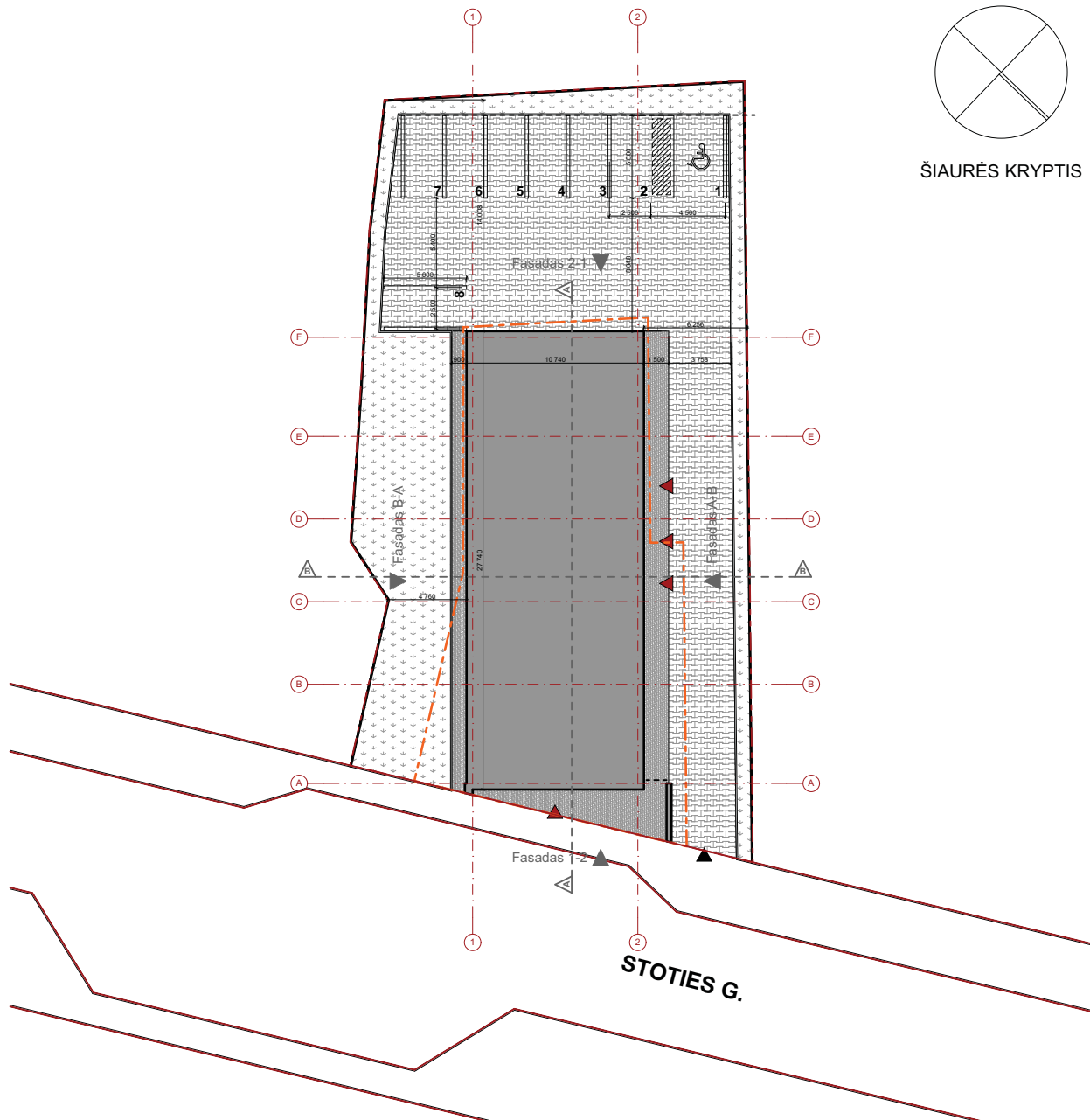

SUTARTINIAI ŽYMĖJIMAI	
	Pastato konstrukcijos
	Trinkelės
	Sklypo riba
	Užstatymo ribos pagal detalųjį planą
	Veja
	Įvažė
	Įėjimas

PASTABOS:

1. Projektas atitinka statybos normas ir taisykles;
2. Išlaikomi norminiai ir gaisriniai atstumai iki sklypo ribų, gretimų statinių ir inžinerinės infrastruktūros tinklų.
3. Sklypas iš gatvės pusės neaptvertas.
4. Įvažiavimas į sklypą mažiausiai ne mažiau 3,5 m pločio.
5. Sklype numatmos 8 parkavimo vietos iš kurių viena ŽN parkavimo vieta (numatoma ~114m<sup>2</sup> prekybinio ploto ir ~117m<sup>2</sup> gydymo paskirties ploto).
6. Surinktą lietaus vandenį draudžiama nuvesti į gretimus sklypus.
7. Gretimų sklypų inžinerinės infrastruktūros tinklai yra neliečiami.

0	2021-04	STATYBĄ LEIDŽIANČIAM DOKUMENTUI GAUTI		
LAIDA	IŠLEIDIMO DATA	LAIDOS STATUSAS, KEITIMŲ PRIEŽASTIS		
KVAL. DOK. NR.		LIOČO FIRMA	STATINIO PROJEKTO PAVADINIMAS GYDymo PASKIRTIES PASTATO SU KOMERCINĖMIS PATALPOMIS TAURAGĖJE, STOTIES G. 14 PROJEKTINIAI PASIŪLYMAI	
A 767	PV	A. LIOČAS	STATINIO NR. IR PAVADINIMAS SKLYPO PLANAS M 1:400	LAIDA 0
		V. RAUBICKAS		
LT	STATYTOJAS / UŽSAKOVAS		DOKUMENTO ŽYMUO	LAPAS 1
			V2012-01-PP-SA-	LAPŲ 1

Tilžės g. 5, Kaunas,  
 lk. 1334 78674  
 tel. +370 698 10540  
 el.p. liocas@tekas.lt



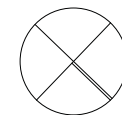

ŠIAURĖS KRYPTIS

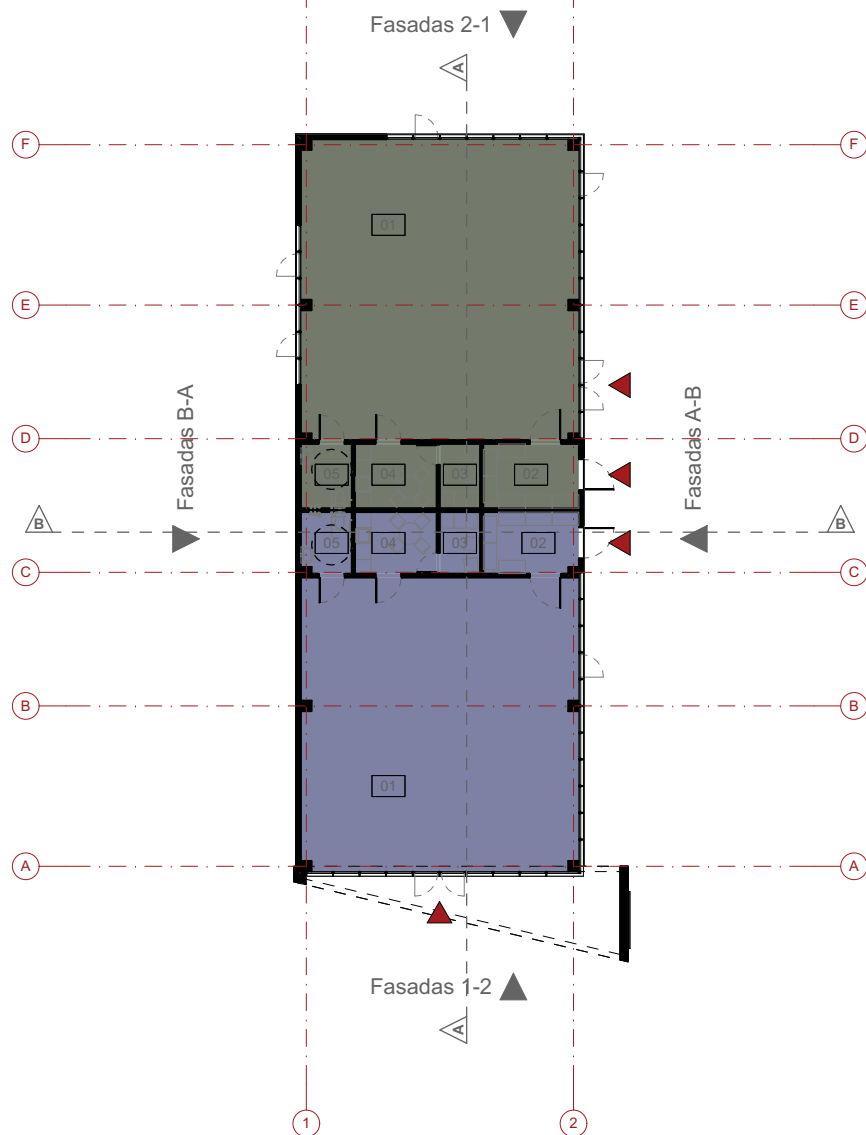

PATALPŲ PLOTŲ SPECIFIKACIJA		
Numeris	Pavadinimas	Plotas (m <sup>2</sup> )
<b>Gydymo paskirties</b>		
01	Gydymo paskirties plotas	116,87
02	Pagalb. patalpa	8,58
03	Rūbinė	3,60
04	Personalo patalpa	7,32
05	ŽN san. mazgas	4,56
		140,93 m <sup>2</sup>
<b>Komercinės paskirties</b>		
01	Prekybinis plotas	113,76
02	Pagalb. patalpa	8,13
03	Rūbinė	3,45
04	Personalo patalpa	7,01
05	ŽN san. mazgas	4,27
		136,62 m <sup>2</sup>
	<b>Bendras plotas</b>	<b>277,55 m<sup>2</sup></b>

SUTARTINIAI ŽYMĖJIMAI	
	Pastato konstrukcijos
	Įėjimas į parduotuvę

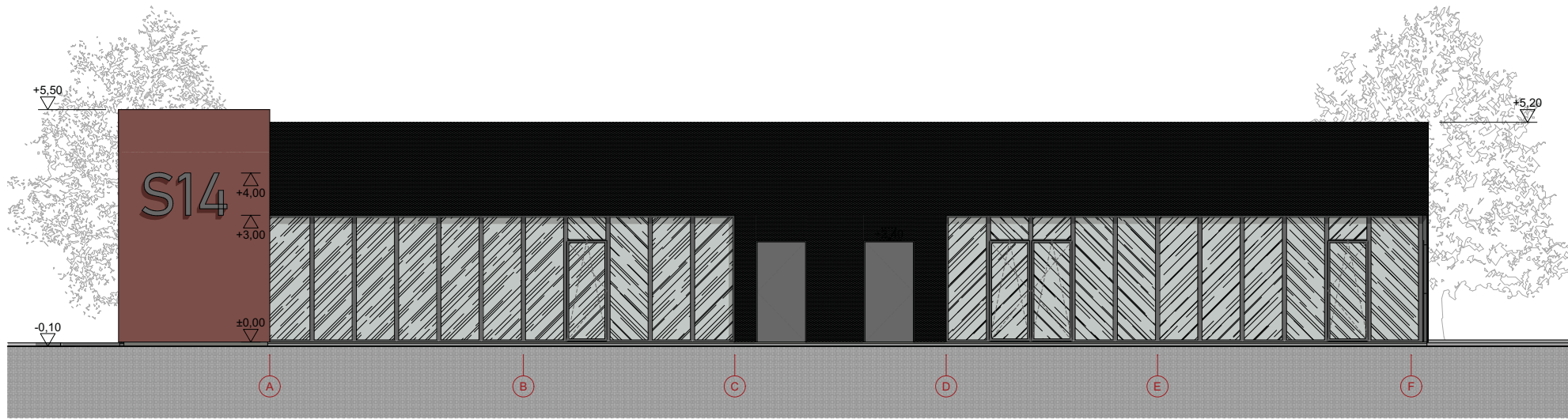

0	2021-04	STATYBALEIDŽIANČIAM DOKUMENTUI GAUTI	
LAIDA	IŠLEIDIMO DATA	LAIDOS STATUSAS, KEITIMŲ PRIEŽASTIS	
KVAL. DOK. NR.		STATINIO PROJEKTO PAVADINIMAS GYDYMO PASKIRTIES PASTATO SU KOMERCINĖMIS PATALPOMIS TAURAGĖJE, STOTIES G. 14 PROJEKTINIAI PASIŪLYMAI	
A 767	PV A. LIOČAS	STATINIO NR. IR PAVADINIMAS	
	ARCH. V. RAUBICKAS	BALDŲ IŠDĖSTYMO PLANAS	
		M 1:200	
LT	STATYTOJAS / UŽSAKOVAS	DOKUMENTO ŽYMUO	LAPAS LAPŲ
		V2012-01-PP-SA-	1 1

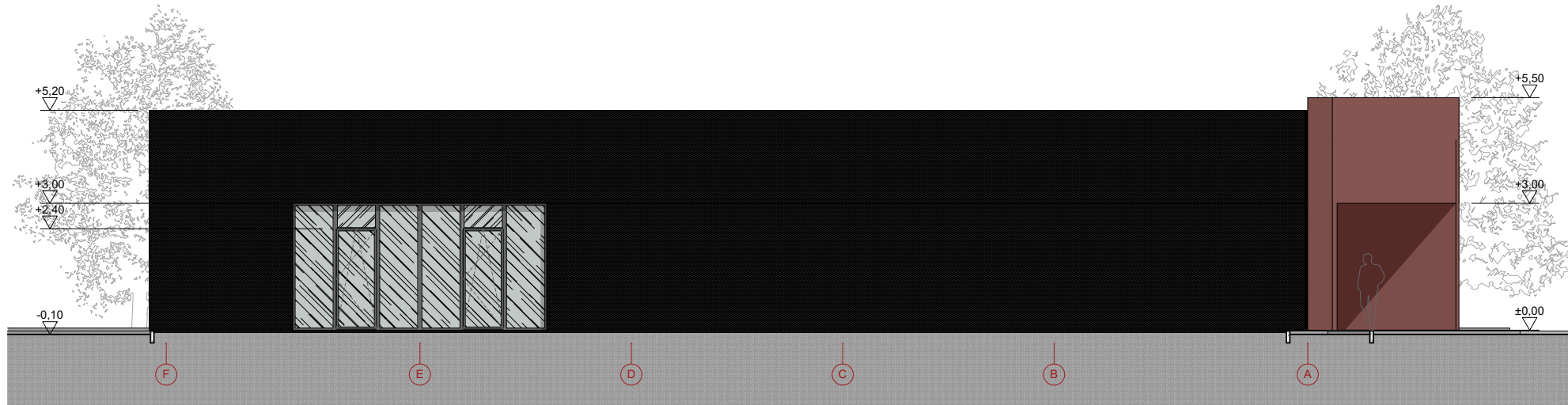

Fasadas A-F



Fasadas F-A

SUTARTINIAI ŽYMĖJIMAI	
	Daugiasluksnė plokštė (RAL 7016) dengta kirstu temptu juodu tinklu (juoda RAL 9005)
	Rūdintas plienas (kortenas)
	Stiklai

**PASTABOS:**  
 1. Atstumai nurodyti milimetrais, aukštis - metrais.  
 2. Aukštis pateiktas nuo projekto ±0.00.  
 3. Fasadai vaizduojami su galimu saulės šešėliu, sienų medžiagiškumas ir spalva vientisa.

0	2021-04	STATYBALEIDŽIANČIAM DOKUMENTUI GAUTI		
LAIDA	IŠLEIDIMO DATA	LAIDOS STATUSAS, KEITIMŲ PRIEŽASTIS		
KVAL.	 <b>ARŪNO LIOČO FIRMA</b> <small>Tiltes g. 4, Kaunas,          lt-10107 78224          tel. +370 699 92540          e.p. liocaj@liocai.lt</small>	STATINIO PROJEKTO PAVADINIMAS		
DOK.		GYDYMO PASKIRTIES PASTATO SU KOMERCINĖMIS PATALPOMIS		
NR.		TAURAGĖJE, STOTIES G. 14 PROJEKTINIAI PASIŪLYMAI		
A 767	PV	A. LIOČAS	STATINIO NR. IR PAVADINIMAS	
	ARCH.	V. RAUBICKAS	FASADAI	
			M 1:100	
LT	STATYTOJAS / UŽSAKOVAS		DOKUMENTO ŽYMUO	
			V2012-01-PP-SA-	
			LAPAS	LAPŲ
			1	1

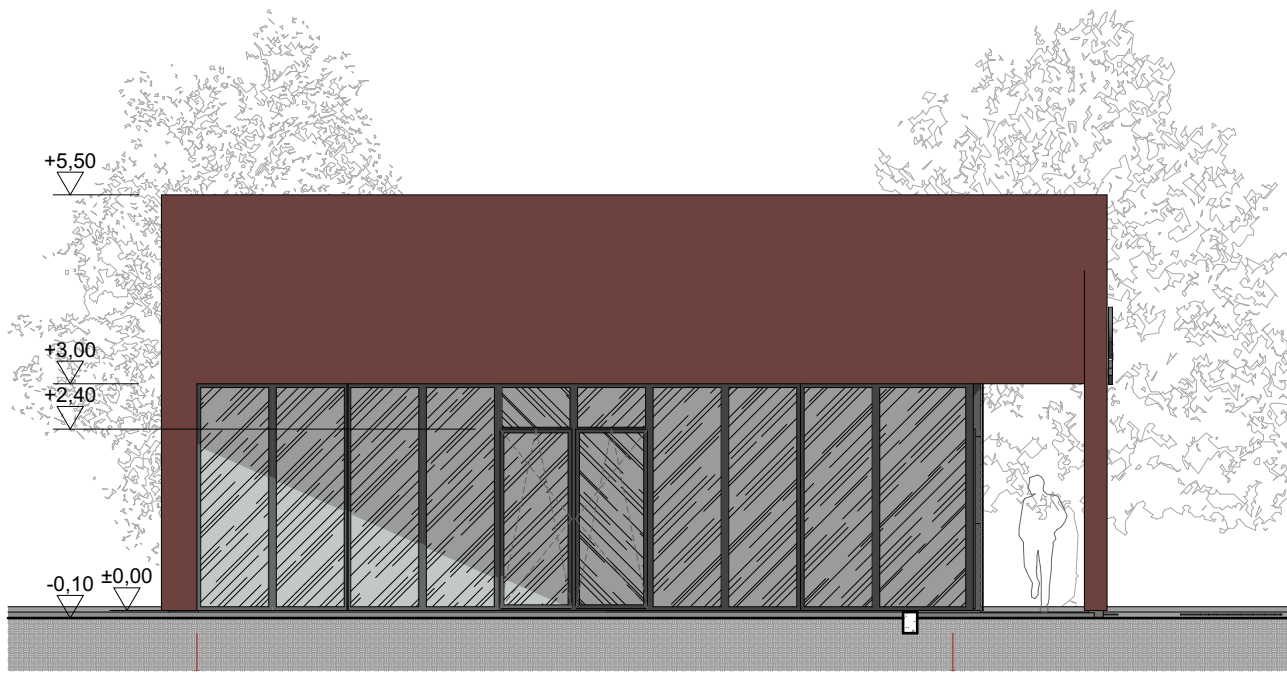

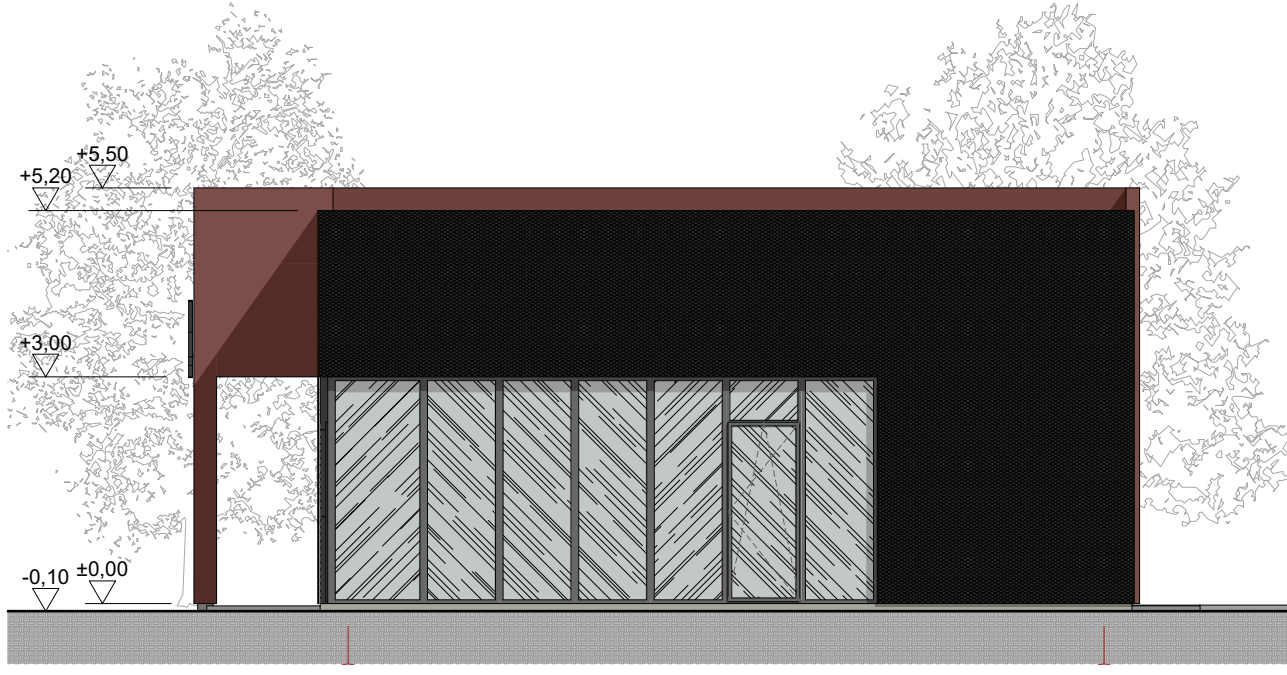

Fasadas 1-2





Fasadas 2-1

SUTARTINIAI ŽYMĖJIMAI

	Daugiasluksnė plokštė (RAL 7016) dengta kirstu temptu juodu tinklu (juoda RAL 9005)
	Rūdintas plienas (kortenas)
	Stiklai

PASTABOS:

1. Atstumai nurodyti milimetrais, aukštis - metrais.
2. Aukštis pateiktas nuo projekto ±0.00.
3. Fasadai vaizduojami su galimu saulės šešėliu, sienų medžiagiškumas ir spalva vientisa.

0	2021-04	STATYBĄ LEIDŽIANČIAM DOKUMENTUI GAUTI		
LAIDA	IŠLEIDIMO DATA	LAIDOS STATUSAS, KEITIMŲ PRIEŽASTIS		
KVAL. DOK. NR.		LIOČO FIRMA	STATINIO PROJEKTO PAVADINIMAS GYDYMO PASKIRTIES PASTATO SU KOMERCINĖMIS PATALPOMIS TAURAGĖJE, STOTIES G. 14 PROJEKTINIAI PASIŪLYMAI	
A 767	PV	A. LIOČAS	STATINIO NR. IR PAVADINIMAS FASADAI M 1:100	LAIDA 0
		V. RAUBICKAS		
LT	STATYTOJAS / UŽSAKOVAS		DOKUMENTO ŽYMUO	LAPAS LAPŲ
			V2012-01-PP-SA-	1 1

Tilžės g. 5, Kaunas,  
lk. 1334 78674  
tel. +370 698 10540  
el.p. liocas@tekas.lt

