

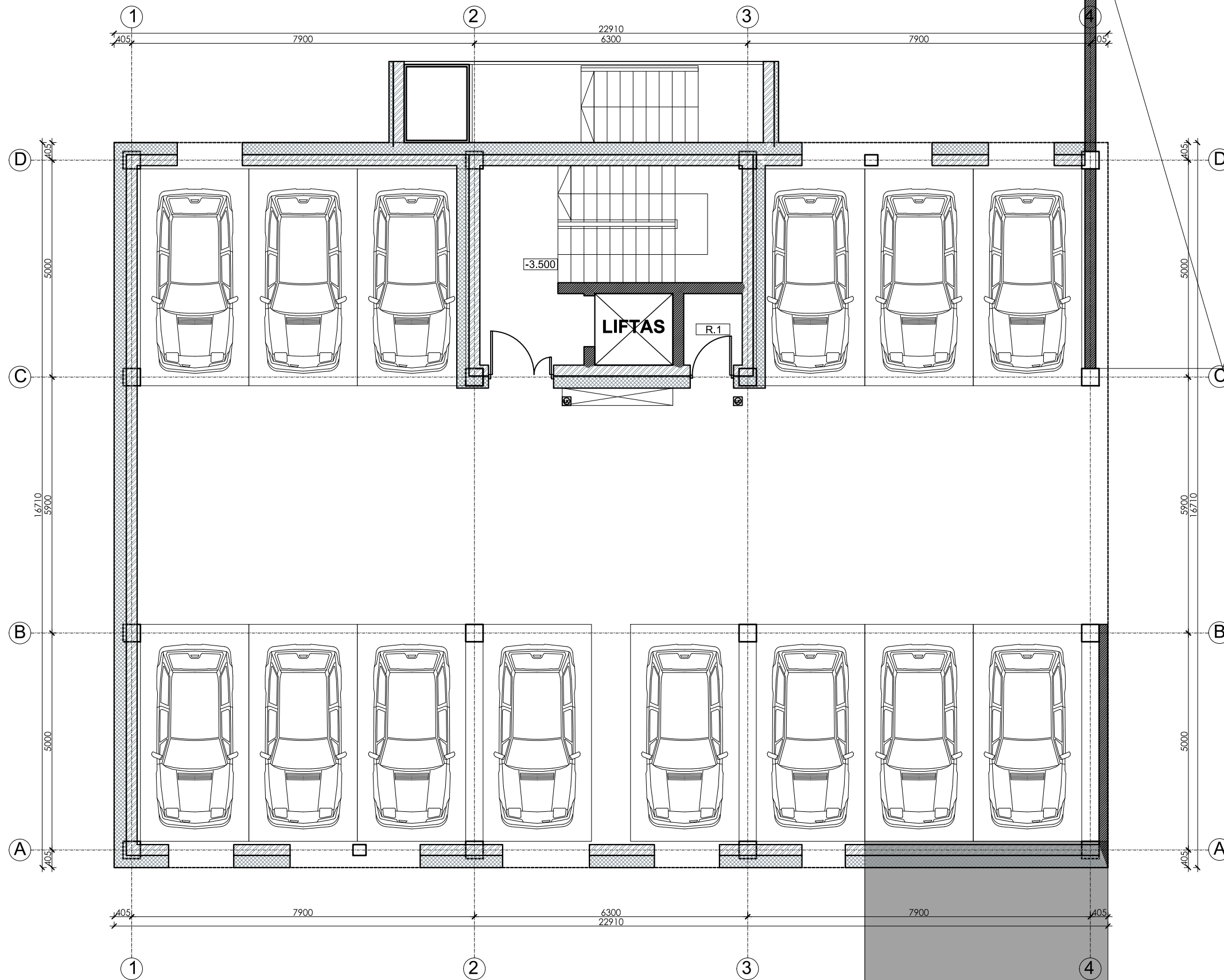

| EKSPLIKACIJA | | | |
|--------------|-----|-------------------------|------------------------|
| Aukštas | Nr. | PATALPOS PAVADINIMAS | Plotas, m ² |
| 1 | | SUJUNGIMAS TARP PASTATŲ | |
| | R.1 | Techninė patalpa | 2.23 |
| | | IŠ VISO | 2.23 |





| | | | | | | | |
|----------------------|--|--------------------|---------|--|---|------------|-----------|
| Kval. patv. dok. Nr. |  Žirgų g. 19, Antezėriai, Vilniaus r. Tel.: +370 671 95367 El. paštas: globalus.projektavimas@gmail.com | | | Statinio pavadinimas: Daugiabučių gyvenamųjų namų Lazdynėlių g. 57, Vilniuje, statybos projektas | | | |
| Atestato Nr. | Pareigos | Vardas, pavardė | Parašas | Data | Brėžinio pavadinimas: | Laida | |
| 39287 | PV | Aleksandra Ivanova | | 2021 | M daugiabutis gyvenamasis namas. Prapučiamos aikštelės planas M1:100 | A | |
| | Arch. | Aleksandra Ivanova | | 2021 | | | |
| Kalba: LT | Statytojo (užsakovo) pavadinimas: UAB "Rinvest" | | | Dokumento žymuo: GP19-270-PP-SA-BR- M01 | | Lapas 1 | Lapų 1 |

| Patalpos Nr. | Patalpos pavadinimas | Plotas, m ² |
|---------------------------------|--|------------------------|
| BUTAS 1 | | |
| 1 | Koridorius | 3.67 |
| 2 | WC / vonia | 5.91 |
| 3 | Vitruvė /svetainė / valgomasis | 23.14 |
| 4 | Gyvenamasis kambarys | 12.25 |
| 5 | Gyvenamasis kambarys | 10.85 |
| | | 2346,68 |
| BUTAS 2 (pritaikytas ŽN) | | |
| 1 | Koridorius | 3.67 |
| 2 | WC / vonia | 5.92 |
| 3 | Vitruvė /svetainė / valgomasis | 24.26 |
| 4 | Gyvenamasis kambarys | 13.17 |
| 5 | Gyvenamasis kambarys | 10.70 |
| | | 57.72 |
| BUTAS 3 | | |
| 1 | Koridorius | 3.10 |
| 2 | WC / vonia | 4.77 |
| 3 | Vitruvė /svetainė / valgomasis | 19.47 |
| 4 | Gyvenamasis kambarys | 9.76 |
| | | 37.10 |
| BUTAS 4 (pritaikytas ŽN) | | |
| 1 | Koridorius | 4.68 |
| 2 | WC / vonia | 6.10 |
| 3 | Vitruvė /svetainė / valgomasis | 20.93 |
| 4 | Gyvenamasis kambarys | 12.75 |
| | | 44.46 |
| BUTAS 5 | | |
| 1 | Koridorius | 4.76 |
| 2 | WC / vonia | 5.05 |
| 3 | Vitruvė /svetainė / valgomasis | 17.58 |
| 4 | Gyvenamasis kambarys | 12.80 |
| | | 40.19 |
| BUTAS 6 | | |
| 1 | Koridorius | 4.76 |
| 2 | WC / vonia | 4.78 |
| 3 | Vitruvė /svetainė / valgomasis | 17.10 |
| | | 26.64 |
| 1.1 | Koridorius | 20.24 |
| 1.2 | Patalpa vaikų vežimėliams, invalidų lauko vežimėliams, sporto ir žaidimų įrankiams | 3.48 |
| 1.3 | Tambūras | 4.75 |
| 1.4 | Šilumos punktas | 10.00 |
| | | 38.47 |
| IŠ VISO AUKŠTE: | | 2591.26 |

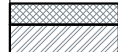

SUTARTINIAI ŽYMĖJIMAI

-  Mūrinė siena su apšiltinimu
-  Mūrinės sienos

Pastabos:



1. Stogas turi tenkinti broof(t1) reikalavimus.
2. Detalizaciją, darbo eiliškumą tikslinti statybų stadijoje.
3. Matmenis tikslinti vietoje, prieš užsakant gaminius ir atliekant montavimo darbus.
4. Reikalavimai darbams pateikti techninėse specifikacijose.
5. Matmenys nurodyti milimetrais.

| | | | | | |
|----------------------|--|--------------------|---------|--|--|
| Kval. patv. dok. Nr. |  Žirgų g. 19, Antezėriai, Vilniaus r. Tel.: +370 671 95367 El. paštas: globalus.projektavimas@gmail.com | | | Statinio pavadinimas: Daugiabučių gyvenamųjų namų Lazdynėlių g. 57, Vilniuje, statybos projektas | |
| Atestato Nr. | Pareigos | Vardas, pavardė | Parašas | Data | Brėžinio pavadinimas: |
| 39287 | PV | Aleksandra Ivanova | | 2021 | M daugiabutis gyvenamasis namas. Pirmo aukšto planas M1:100 |
| | Arch. | Aleksandra Ivanova | | 2021 | |
| Kalba: | Statytojo (užsakovo) pavadinimas: | | | Dokumento žymuo: | |
| LT | UAB "Rinvest" | | | GP19-270-PP-SA-BR- M02 | |
| | | | | Lapas | Lapų |
| | | | | 1 | 1 |

| Patalpos Nr. | Patalpos pavadinimas | Plotas, m ² |
|------------------------|--|------------------------|
| BUTAS 7 | | |
| 1 | Koridorius | 3.67 |
| 2 | WC / vonia | 5.88 |
| 3 | Vitruvė /svetainė / valgomasis | 23.07 |
| 4 | Gyvenamasis kambarys | 12.25 |
| 5 | Gyvenamasis kambarys | 10.85 |
| | | 55.72 |
| BUTAS 8 | | |
| 1 | Koridorius | 3.67 |
| 2 | WC / vonia | 5.88 |
| 3 | Vitruvė /svetainė / valgomasis | 24.18 |
| 4 | Gyvenamasis kambarys | 13.17 |
| 5 | Gyvenamasis kambarys | 10.70 |
| | | 57.60 |
| BUTAS 9 | | |
| 1 | Koridorius | 3.10 |
| 2 | WC / vonia | 4.73 |
| 3 | Vitruvė /svetainė / valgomasis | 19.39 |
| 4 | Gyvenamasis kambarys | 9.76 |
| | | 36.98 |
| BUTAS 10 | | |
| 1 | Koridorius | 4.68 |
| 2 | WC / vonia | 6.06 |
| 3 | Vitruvė /svetainė / valgomasis | 20.86 |
| 4 | Gyvenamasis kambarys | 12.75 |
| | | 44.35 |
| BUTAS 11 | | |
| 1 | Koridorius | 4.76 |
| 2 | WC / vonia | 4.94 |
| 3 | Vitruvė /svetainė / valgomasis | 17.58 |
| 4 | Gyvenamasis kambarys | 12.80 |
| | | 40.08 |
| BUTAS 12 | | |
| 1 | Koridorius | 4.76 |
| 2 | WC / vonia | 4.66 |
| 3 | Vitruvė /svetainė / valgomasis | 17.10 |
| | | 26.52 |
| 2.1 | Koridorius | 20.24 |
| 2.2 | Patalpa vaikų vežimėliams, invalidų lauko vežimėliams, sporto ir žaidimų įrankiams | 3.48 |
| | | 23.72 |
| IŠ VISO AUKŠTE: | | 284.97 |



SUTARTINIAI ŽYMĖJIMAI

-  Mūrinė siena su apšiltinimu
-  Mūrinės sienos

Pastabos:



1. Stogas turi tenkinti broof(t1) reikalavimus.
2. Detalizaciją, darbo eiliškumą tikslinti statybų stadijoje.
3. Matmenis tikslinti vietoje, prieš užsakant gaminius ir atliekant montavimo darbus.
4. Reikalavimai darbams pateikti techninėse specifikacijose.
5. Matmenys nurodyti milimetrais.

| | | | | | | |
|----------------------|--|--------------------|---------|------|--|-------|
| Kval. patv. dok. Nr. |  Žirgų g. 19, Antezeriai, Vilniaus r. Tel.: +370 671 95367 El. paštas: globalus.projektavimas@gmail.com | | | | Statinio pavadinimas: Daugiabučių gyvenamųjų namų Lazdynėlių g. 57, Vilniuje, statybos projektas | |
| Atestato Nr. | Pareigos | Vardas, pavardė | Parašas | Data | Brėžinio pavadinimas: | Laida |
| 39287 | PV | Aleksandra Ivanova | | 2021 | M daugiabutis gyvenamasis namas. Antro aukšto planas M1:100 | A |
| | Arch. | Aleksandra Ivanova | | 2021 | | |
| Kalba: | Statytojo (užsakovo) pavadinimas: | | | | Dokumento žymuo: | Lapas |
| LT | UAB "Rinvest" | | | | GP19-270-PP-SA-BR- M03 | Lapų |
| | | | | | | 1 |
| | | | | | | 1 |

| Patalpos Nr. | Patalpos pavadinimas | Plotas, m ² |
|------------------------|--|------------------------|
| BUTAS 13 | | |
| 1 | Koridorius | 3.67 |
| 2 | WC / vonia | 5.83 |
| 3 | Vitruvė /svetainė / valgomasis | 22.97 |
| 4 | Gyvenamasis kambarys | 12.25 |
| 5 | Gyvenamasis kambarys | 10.85 |
| | | 55.57 |
| BUTAS 14 | | |
| 1 | Koridorius | 3.67 |
| 2 | WC / vonia | 5.83 |
| 3 | Vitruvė /svetainė / valgomasis | 24.08 |
| 4 | Gyvenamasis kambarys | 13.17 |
| 5 | Gyvenamasis kambarys | 10.70 |
| | | 57.45 |
| BUTAS 15 | | |
| 1 | Koridorius | 3.10 |
| 2 | WC / vonia | 4.69 |
| 3 | Vitruvė /svetainė / valgomasis | 19.31 |
| 4 | Gyvenamasis kambarys | 9.76 |
| | | 36.86 |
| BUTAS 16 | | |
| 1 | Koridorius | 4.68 |
| 2 | WC / vonia | 5.98 |
| 3 | Vitruvė /svetainė / valgomasis | 20.75 |
| 4 | Gyvenamasis kambarys | 12.75 |
| | | 44.16 |
| BUTAS 17 | | |
| 1 | Koridorius | 4.76 |
| 2 | WC / vonia | 4.82 |
| 3 | Vitruvė /svetainė / valgomasis | 17.58 |
| 4 | Gyvenamasis kambarys | 12.80 |
| | | 39.96 |
| BUTAS 18 | | |
| 1 | Koridorius | 4.76 |
| 2 | WC / vonia | 4.54 |
| 3 | Vitruvė /svetainė / valgomasis | 17.10 |
| | | 26.40 |
| 3.1 | Koridorius | 20.24 |
| 3.2 | Patalpa vaikų vežimėliams, invalidų lauko vežimėliams, sporto ir žaidimų įrankiams | 3.48 |
| | | 23.72 |
| IŠ VISO AUKŠTE: | | 284.12 |

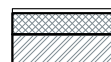

SUTARTINIAI ŽYMĖJIMAI

-  Mūrinė siena su apšiltinimu
-  Mūrinės sienos

Pastabos:

1. Stogas turi tenkinti broof(t1) reikalavimus.
2. Detalizaciją, darbo eiliškumą tikslinti statybos stadijoje.
3. Matmenis tikslinti vietoje, prieš užsakant gaminius ir atliekant montavimo darbus.
4. Reikalavimai darbams pateikti techninėse specifikacijose.
5. Matmenys nurodyti milimetrais.

| | | | | | | | |
|----------------------|--|--------------------|---------|--|---|-------|------|
| Kval. patv. dok. Nr. |  Žirgų g. 19, Antezėriai, Vilniaus r. Tel.: +370 671 95367 EI, paštas: globalus.projektavimas@gmail.com | | | Statinio pavadinimas: Daugiabučių gyvenamųjų namų Lazdynėlių g. 57, Vilniuje, statybos projektas | | | |
| Atestato Nr. | Pareigos | Vardas, pavardė | Parašas | Data | Brėžinio pavadinimas: | Laida | |
| 39287 | PV | Aleksandra Ivanova | | 2021 | M daugiabutis gyvenamasis namas. Trečio aukšto planas M1:100 | A | |
| | Arch. | Aleksandra Ivanova | | 2021 | | | |
| Kalba: | Statytojo (užsakovo) pavadinimas: | | | Dokumento žymuo: | | Lapas | Lapų |
| LT | UAB "Rinvest" | | | GP19-270-PP-SA-BR- M04 | | 1 | 1 |

| Patalpos Nr. | Patalpos pavadinimas | Plotas, m ² |
|------------------------|--|------------------------|
| BUTAS 19 | | |
| 1 | Koridorius | 3.67 |
| 2 | WC / vonia | 5.79 |
| 3 | Vitruvė /svetainė / valgomasis | 22.97 |
| 4 | Gyvenamasis kambarys | 12.25 |
| 5 | Gyvenamasis kambarys | 10.85 |
| | | 55.53 |
| BUTAS 20 | | |
| 1 | Koridorius | 3.75 |
| 2 | WC / vonia | 5.93 |
| 3 | Vitruvė /svetainė / valgomasis | 24.08 |
| 4 | Gyvenamasis kambarys | 13.17 |
| 5 | Gyvenamasis kambarys | 10.85 |
| | | 57.78 |
| BUTAS 21 | | |
| 1 | Koridorius | 3.10 |
| 2 | WC / vonia | 4.65 |
| 3 | Vitruvė /svetainė / valgomasis | 19.22 |
| 4 | Gyvenamasis kambarys | 9.76 |
| | | 36.73 |
| BUTAS 22 | | |
| 1 | Koridorius | 4.68 |
| 2 | WC / vonia | 5.98 |
| 3 | Vitruvė /svetainė / valgomasis | 20.75 |
| 4 | Gyvenamasis kambarys | 12.75 |
| | | 44.16 |
| BUTAS 23 | | |
| 1 | Koridorius | 4.76 |
| 2 | WC / vonia | 4.71 |
| 3 | Vitruvė /svetainė / valgomasis | 17.58 |
| 4 | Gyvenamasis kambarys | 12.80 |
| | | 39.85 |
| BUTAS 24 | | |
| 1 | Koridorius | 4.76 |
| 2 | WC / vonia | 4.43 |
| 3 | Vitruvė /svetainė / valgomasis | 17.10 |
| | | 26.29 |
| 4.1 | Koridorius | 20.24 |
| 4.2 | Patalpa vaikų vežimėliams, invalidų lauko vežimėliams, sporto ir žaidimų įrankiams | 3.48 |
| | | 23.72 |
| IŠ VISO AUKŠTE: | | 284.06 |

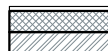
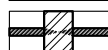

SUTARTINIAI ŽYMĖJIMAI

-  Mūrinė siena su apšiltinimu
-  Mūrinės sienos

Pastabos:

1. Stogas turi tenkinti broof(t1) reikalavimus.
2. Detalizaciją, darbo eiliškumą tikslinti statybų studijoje.
3. Matmenis tikslinti vietoje, prieš užsakant gaminius ir atliekant montavimo darbus.
4. Reikalavimai darbams pateikti techninėse specifikacijose.
5. Matmenys nurodyti milimetrais.



| | | | | | | | |
|----------------------|--|--------------------|---------|--|---|-------|------|
| Kval. patv. dok. Nr. |  Žirgų g. 19, Antezeriai, Vilniaus r. Tel.: +370 671 95367 El. paštas: globalus.projektavimas@gmail.com | | | Statinio pavadinimas: Daugiabučių gyvenamųjų namų Lazdynėlių g. 57, Vilniuje, statybos projektas | | | |
| Atestato Nr. | Pareigos | Vardas, pavardė | Parašas | Data | Brėžinio pavadinimas: | Laida | |
| 39287 | PV | Aleksandra Ivanova | | 2021 | M daugiabutis gyvenamasis namas. Ketvirto aukšto planas M1:100 | A | |
| | Arch. | Aleksandra Ivanova | | 2021 | | | |
| Kalba: | Statytojo (užsakovo) pavadinimas: | | | Dokumento žymuo: | | Lapas | Lapų |
| LT | UAB "Rinvest" | | | GP19-270-PP-SA-BR- M05 | | 1 | 1 |

PASTABOS:

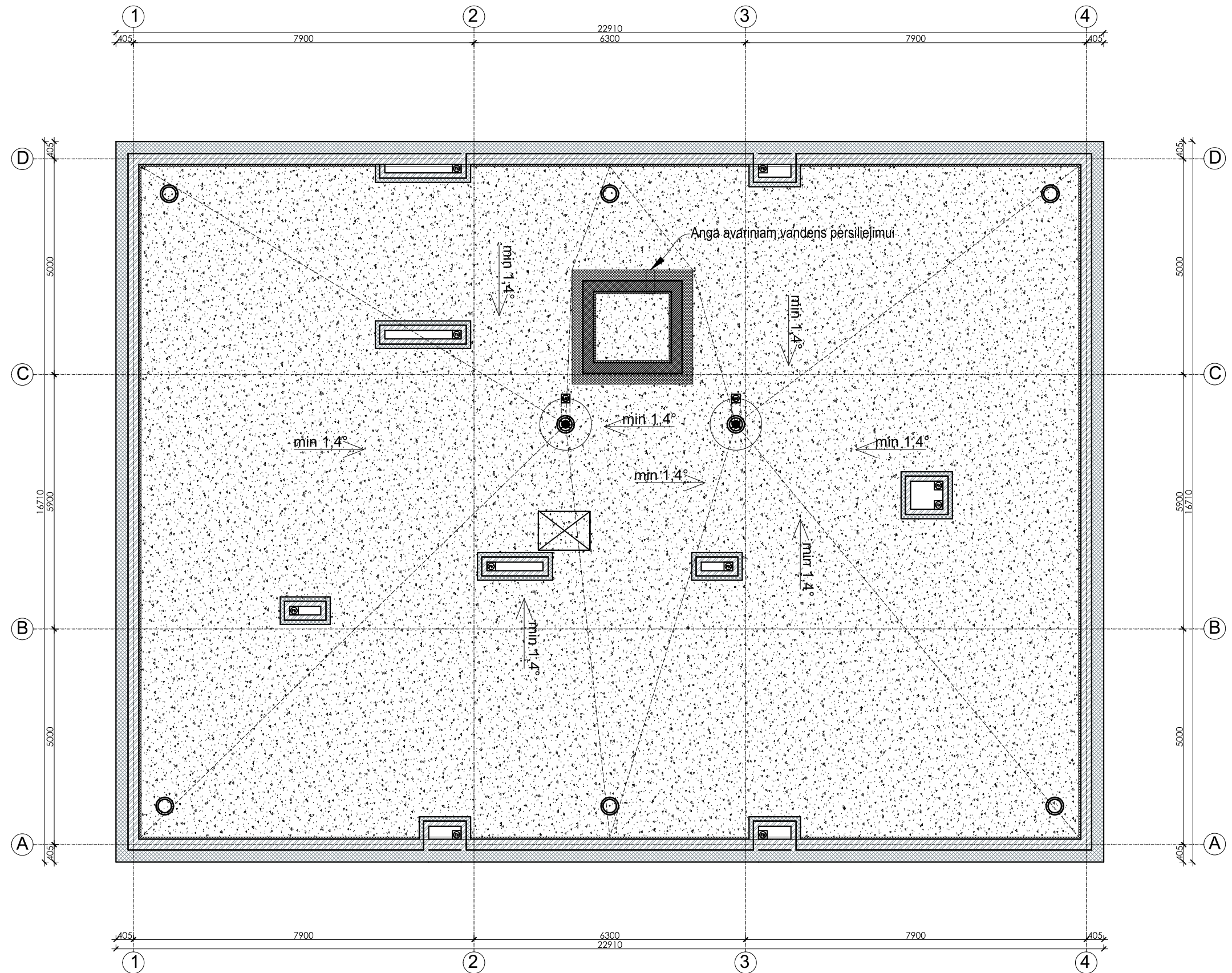
1. Įrengiamas sutapdintas stogas su parapetu, virš kurio įrengiama dviejų sluoksnių bituminė danga.
2. Stogo susijungimo vietose su vertikaliais paviršiais, pastarieji turi būti padengti hidroizoliacine danga nuo stogo viršaus aukštyne ne mažiau kaip 300 mm.
3. Hidroizoliacinės dangos kraštas vertikaliame paviršiuje turi būti patikimai užsandarintas, kad į stogo konstrukcijas nepatektų vanduo.
4. Įrengiamos įlajos. Formuojami stogo nuolydžiai turi būti įrengiami taip, kad lietaus vanduo subėgtų į lajas.
5. 60-80 m² stogo plote turi būti įrengtas ne mažiau kaip vienas stogo dangos vėdinimo kaminėlis.
6. Parapetų viršaus nuolydis turi būti į stogo pusę ir ne mažesnis kaip 2,5%. parapeto aukštis turi būti ne mažesnis negu 600 mm nuo stogo dangos.
7. Stogas turi tenkinti Broof(t1) reikalavimus.
8. Detalizaciją, darbo eiliškumą tikslinti techninio projekto metu.
9. Matmenys nurodyti milimetrais.
10. Patalpų aukščiai nurodyti metrais.
11. Angų avariniam vandens persiliejimui detalizaciją tikslinti darbo projekto metu.

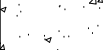

SUTARTINIAI ŽYMĖJIMAI:

-  STOGO DANGOS VĒDINIMO KAMINELIAI
-  ĮLAJA
-  ĮRENGIAMA NAUJA STOGO DANGA

| | | | | | | | | |
|----------------------|--|--------------------|---------|------|--|--|-------------------|------------------|
| Kval. patv. dok. Nr. |  Žirgų g. 19, Antezeriai, Vilniaus r. Tel.: +370 671 95367 El. paštas: globalus.projektavimas@gmail.com | | | | Statinio pavadinimas: Daugiabučių gyvenamųjų namų Lazdynėlių g. 57, Vilniuje, statybos projektas | | | |
| Alėstato Nr. | Pareigos | Vardas, pavardė | Parašas | Data | Brėžinio pavadinimas: | | Laida | |
| 39287 | PV | Aleksandra Ivanova | | 2021 | M daugiabutis gyvenamasis namas. Stogo planas M1:100 | | A | |
| | Arch. | Aleksandra Ivanova | | 2021 | | | | |
| Kalba: LT | Statytojo (užsakovo) pavadinimas: UAB "Rinvest" | | | | Dokumento žymuo: GP19-270-PP-SA-BR- M06 | | Lapas 1 | Lapų 1 |

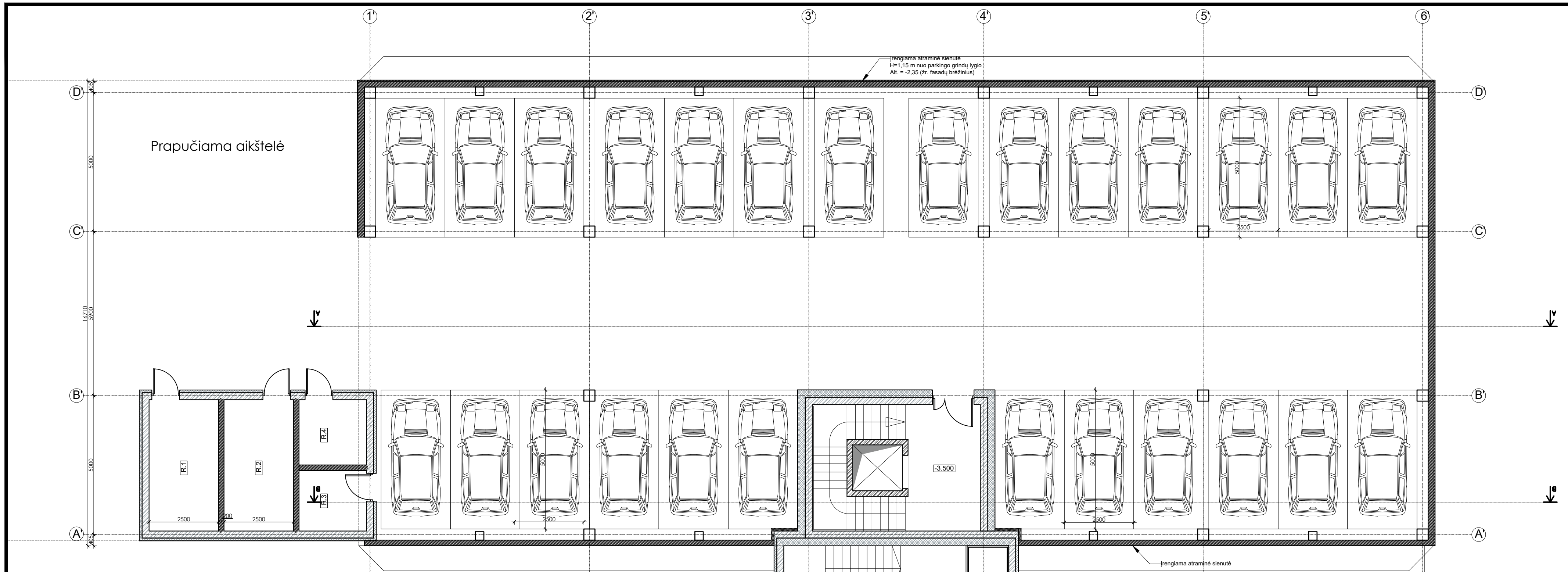

| EKSPLIKACIJA | | | | |
|--------------|-------------------------|--------------------------|------------|--|
| Aukštas | Nr. | PATALPOS PAVADINIMAS | Plotas, m² | |
| 1 | SUJUNGIMAS TARP PASTATŲ | | | |
| | R.1 | Šilumos punktas | 11.36 | |
| | R.2 | Šilumos punktas | 15.25 | |
| | R.3 | Vandens apskaitos mazgas | 3.70 | |
| | R.4 | Vandens apskaitos mazgas | 3.70 | |
| IŠ VISO: | | | 34.01 | |

| | | | | | | |
|----------------------|--|--------------------|---------|-------------------------------|---|-------|
| Kval. patv. dok. Nr. | Žirgų g. 19, Antezėriai, Vilniaus r. Tel.: +370 671 95367 El. paštas: globalus.projektavimas@gmail.com | | | Statinio pavadinimas: | | |
| | Daugiabučių gyvenamųjų namų Lazdynėlių g. 57, Vilniuje, statybos projektas | | | | | |
| Atestato Nr. | Pareigos | Vardas, pavardė | Parašas | Data | Brėžinio pavadinimas: | Laida |
| 39287 | PV | Aleksandra Ivanova | | 2021 | N daugiabutis gyvenamasis namas. Prapučiama aikštelės planas M1:100 | A |
| | Arch. | Aleksandra Ivanova | | 2021 | | |
| Kalba: LT | Statytojo (užsakovo) pavadinimas: | | | Dokumento žymuo: | | Lapas |
| | UAB "Rinvest" | | | GP19-270-PP-SA-BR- N01 | | Lapų |
| | | | | | | 1 |
| | | | | | | 1 |

| Patalpos Nr. | Patalpos pavadinimas | Plotas, m ² |
|---------------------------------|--|------------------------|
| BUTAS 1 (pritaikytas ŽN) | | |
| 1 | Koridorius | 4.65 |
| 2 | WC / vonia | 4.76 |
| 3 | Vitruvė / svetainė / valgomas | 25.82 |
| 4 | Gyvenamasis kambarys | 10.80 |
| | 46.03 | |
| BUTAS 2 (pritaikytas ŽN) | | |
| 1 | Koridorius | 3.71 |
| 2 | WC / vonia | 5.98 |
| 3 | Vitruvė / svetainė / valgomas | 23.27 |
| 4 | Gyvenamasis kambarys | 12.40 |
| 5 | Gyvenamasis kambarys | 10.85 |
| | 56.21 | |
| BUTAS 3 | | |
| 1 | Koridorius | 3.71 |
| 2 | WC / vonia | 5.98 |
| 3 | Vitruvė / svetainė / valgomas | 24.16 |
| 4 | Gyvenamasis kambarys | 12.25 |
| 5 | Gyvenamasis kambarys | 11.63 |
| | 57.73 | |
| BUTAS 4 | | |
| 1 | Koridorius | 4.52 |
| 2 | WC / vonia | 4.34 |
| 3 | Vitruvė / svetainė / valgomas | 13.87 |
| | 22.73 | |
| BUTAS 5 | | |
| 1 | Koridorius | 4.52 |
| 2 | WC / vonia | 4.32 |
| 3 | Vitruvė / svetainė / valgomas | 13.87 |
| | 22.71 | |
| BUTAS 6 | | |
| 1 | Koridorius | 2.80 |
| 2 | WC / vonia | 4.76 |
| 3 | Vitruvė / svetainė / valgomas | 19.61 |
| 4 | Gyvenamasis kambarys | 10.01 |
| | 37.18 | |
| BUTAS 7 | | |
| 1 | Koridorius | 4.52 |
| 2 | WC / vonia | 4.32 |
| 3 | Vitruvė / svetainė / valgomas | 13.87 |
| | 22.71 | |
| BUTAS 8 | | |
| 1 | Koridorius | 4.52 |
| 2 | WC / vonia | 4.34 |
| 3 | Vitruvė / svetainė / valgomas | 13.87 |
| | 22.73 | |
| BUTAS 9 | | |
| 1 | Koridorius | 3.71 |
| 2 | WC / vonia | 5.98 |
| 3 | Vitruvė / svetainė / valgomas | 24.16 |
| 4 | Gyvenamasis kambarys | 12.25 |
| 5 | Gyvenamasis kambarys | 11.63 |
| | 57.73 | |
| BUTAS 10 | | |
| 1 | Koridorius | 3.71 |
| 2 | WC / vonia | 5.98 |
| 3 | Vitruvė / svetainė / valgomas | 23.27 |
| 4 | Gyvenamasis kambarys | 12.40 |
| 5 | Gyvenamasis kambarys | 10.85 |
| | 56.21 | |
| BUTAS 11 | | |
| 1 | Koridorius | 4.65 |
| 2 | WC / vonia | 4.76 |
| 3 | Vitruvė / svetainė / valgomas | 25.82 |
| 4 | Gyvenamasis kambarys | 10.80 |
| | 46.03 | |
| Kitos patalpos | | |
| 2.1 | Koridorius | 17.79 |
| 2.2 | Koridorius | 17.79 |
| 2.3 | Patalpa vaikų vežimėliams, invalidų lauko vežimėliams, sporto ir žaidimų įrankiams | 2.59 |
| 2.4 | Patalpa vaikų vežimėliams, invalidų lauko vežimėliams, sporto ir žaidimų įrankiams | 2.59 |
| | 40.76 | |
| | IŠ VISO AUKŠTE: 488.76 | |

SUTARTINIAI ŽYMĖJIMAI

| | |
|--|-----------------------------|
| | Mūrinė siena su apšiltinimu |
| | Mūrinės sienos |

Pastabos:

1. Stogas turi tenkinti broof(t1) reikalavimus.
2. Detalizaciją, darbo eiliškumą tikslinti statybu studijoje.
3. Matmenys tikslinti vietoje, prieš užsakant gaminius ir atliekant montavimo darbus.
4. Reikalavimai darbams pateikti techninėse specifikacijose.
5. Matmenys nurodyti milimetrais.

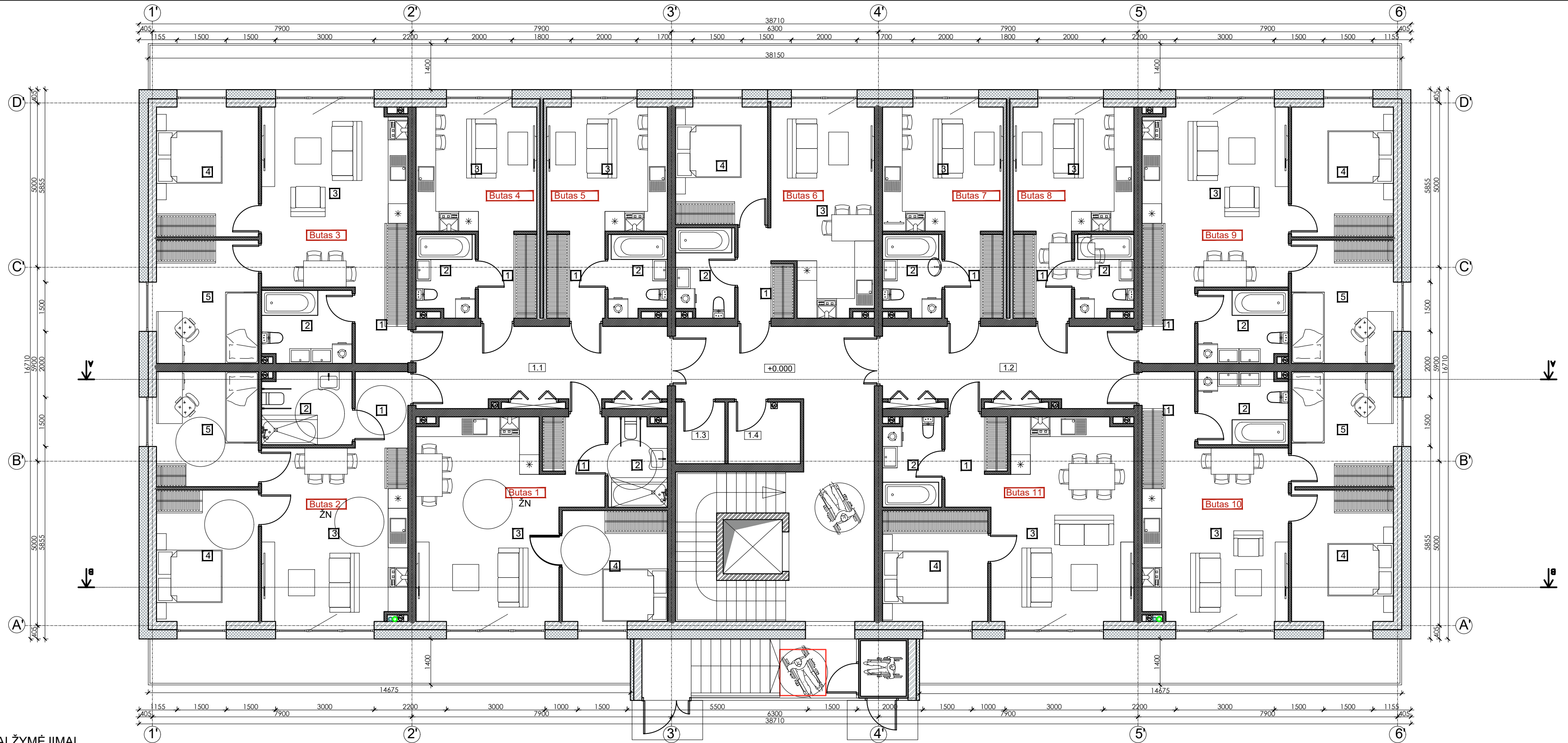

| | | | | | |
|----------------------|--|--------------------|---------|--|---|
| Kval. patv. dok. Nr. | Žirgų g. 19, Antezėriai, Vilniaus r. Tel.: +370 671 95367 El. paštas: globalus.projektavimas@gmail.com | | | Statinio pavadinimas: | |
| Atestato Nr. | Pareigos | Vardas, pavardė | Parašas | Data | Daugiabučių gyvenamųjų namų Lazdynėlių g. 57, Vilniuje, statybos projektas |
| 39287 | PV | Aleksandra Ivanova | | 2021 | Brėžinio pavadinimas: N daugiabutis gyvenamasis namas. Pirmo aukšto planas M1:100 |
| | Arch. | Aleksandra Ivanova | | 2021 | |
| Kalba: LT | Statytojo (užsakovo) pavadinimas: UAB "Rinvest" | | | Dokumento žymuo: GP19-270-PP-SA-BR- N02 | |
| | | | | Lapas | Lapų |
| | | | | 1 | 1 |

| Patalpos Nr. | Patalpos pavadinimas | Plotas, m ² |
|-----------------------|--|------------------------|
| BUTAS 12 | | |
| 1 | Koridorius | 4.65 |
| 2 | WC / vonia | 4.72 |
| 3 | Vitruvė / svetainė / valgomas | 25.74 |
| 4 | Gyvenamasis kambarys | 10.80 |
| | | 45.91 |
| BUTAS 13 | | |
| 1 | Koridorius | 3.71 |
| 2 | WC / vonia | 5.94 |
| 3 | Vitruvė / svetainė / valgomas | 23.19 |
| 4 | Gyvenamasis kambarys | 12.40 |
| 5 | Gyvenamasis kambarys | 10.85 |
| | | 56.09 |
| BUTAS 14 | | |
| 1 | Koridorius | 3.71 |
| 2 | WC / vonia | 5.94 |
| 3 | Vitruvė / svetainė / valgomas | 24.08 |
| 4 | Gyvenamasis kambarys | 12.25 |
| 5 | Gyvenamasis kambarys | 11.63 |
| | | 57.61 |
| BUTAS 15 | | |
| 1 | Koridorius | 4.53 |
| 2 | WC / vonia | 4.05 |
| 3 | Vitruvė / svetainė / valgomas | 13.87 |
| | | 22.45 |
| BUTAS 16 | | |
| 1 | Koridorius | 4.53 |
| 2 | WC / vonia | 4.05 |
| 3 | Vitruvė / svetainė / valgomas | 13.87 |
| | | 22.45 |
| BUTAS 17 | | |
| 1 | Koridorius | 2.80 |
| 2 | WC / vonia | 4.73 |
| 3 | Vitruvė / svetainė / valgomas | 19.52 |
| 4 | Gyvenamasis kambarys | 10.01 |
| | | 37.06 |
| BUTAS 18 | | |
| 1 | Koridorius | 4.53 |
| 2 | WC / vonia | 4.05 |
| 3 | Vitruvė / svetainė / valgomas | 13.87 |
| | | 22.45 |
| BUTAS 19 | | |
| 1 | Koridorius | 4.53 |
| 2 | WC / vonia | 4.05 |
| 3 | Vitruvė / svetainė / valgomas | 13.87 |
| | | 22.45 |
| BUTAS 20 | | |
| 1 | Koridorius | 3.71 |
| 2 | WC / vonia | 5.94 |
| 3 | Vitruvė / svetainė / valgomas | 24.08 |
| 4 | Gyvenamasis kambarys | 12.25 |
| 5 | Gyvenamasis kambarys | 11.63 |
| | | 57.61 |
| BUTAS 21 | | |
| 1 | Koridorius | 3.71 |
| 2 | WC / vonia | 5.94 |
| 3 | Vitruvė / svetainė / valgomas | 23.19 |
| 4 | Gyvenamasis kambarys | 12.40 |
| 5 | Gyvenamasis kambarys | 10.85 |
| | | 56.09 |
| BUTAS 22 | | |
| 1 | Koridorius | 4.65 |
| 2 | WC / vonia | 4.72 |
| 3 | Vitruvė / svetainė / valgomas | 25.74 |
| 4 | Gyvenamasis kambarys | 10.80 |
| | | 45.91 |
| Kitos patalpos | | |
| 2.1 | Koridorius | 17.79 |
| 2.2 | Koridorius | 17.79 |
| 2.3 | Patalpa vaikų vežimėliams, invalidų lauko vežimėliams, sporto ir žaidimų irankiams | 2.59 |
| 2.4 | Patalpa vaikų vežimėliams, invalidų lauko vežimėliams, sporto ir žaidimų irankiams | 2.59 |
| | | 40.76 |
| IŠ VISO AUKŠTE | | 486.84 |

SUTARTINIAI ŽYMĖJIMAI

| | |
|--|-----------------------------|
| | Mūrinė siena su apšiltinimu |
| | Mūrinės sienos |

Pastabos:

1. Stogas turi tenkinti broof(t1) reikalavimus.
2. Detalizaciją, darbo eiliškumą tikslinti statybu studijoje.
3. Matmenis tikslinti vietoje, prieš užsakant gaminius ir atliekant montavimo darbus.
4. Reikalavimai darbams pateikti techninėse specifikacijose.
5. Matmenys nurodyti milimetrais.



| | | | | | | | | |
|----------------------|--|----------|--------------------|---------|--|--|------------|-----------|
| Kval. patv. dok. Nr. | Žirgų g. 19, Antezėriai, Vilniaus r. Tel.: +370 671 95367 El. paštas: globalus.projektavimas@gmail.com | | | | Statinio pavadinimas: Daugiabučių gyvenamųjų namų Lazdynėlių g. 57, Vilniuje, statybos projektas | | | |
| | Atestato Nr. | Pareigos | Vardas, pavardė | Parašas | Data | Brėžinio pavadinimas: | Laida | |
| | 39287 | PV | Aleksandra Ivanova | | 2021 | N daugiabutis gyvenamasis namas. Antro aukšto planas M1:100 | A | |
| | | Arch. | Aleksandra Ivanova | | 2021 | | | |
| Kalba: LT | Statytojo (užsakovo) pavadinimas: UAB "Rinvest" | | | | Dokumento žymuo: GP19-270-PP-SA-BR- N03 | | Lapas 1 | Lapų 1 |

| Patalpos Nr. | Patalpos pavadinimas | Plotas, m ² |
|------------------------|--|------------------------|
| BUTAS 34 | | |
| 1 | Koridorius | 4.65 |
| 2 | WC / vonia | 4.65 |
| 3 | Vitruvė / svetainė / valgomasis | 25.57 |
| 4 | Gyvenamasis kambarys | 10.80 |
| | | 45.67 |
| BUTAS 35 | | |
| 1 | Koridorius | 3.71 |
| 2 | WC / vonia | 5.86 |
| 3 | Vitruvė / svetainė / valgomasis | 23.10 |
| 4 | Gyvenamasis kambarys | 12.40 |
| 5 | Gyvenamasis kambarys | 10.85 |
| | | 55.92 |
| BUTAS 36 | | |
| 1 | Koridorius | 3.71 |
| 2 | WC / vonia | 5.86 |
| 3 | Vitruvė / svetainė / valgomasis | 23.99 |
| 4 | Gyvenamasis kambarys | 12.25 |
| 5 | Gyvenamasis kambarys | 11.63 |
| | | 57.44 |
| BUTAS 37 | | |
| 1 | Koridorius | 4.33 |
| 2 | WC / vonia | 4.22 |
| 3 | Vitruvė / svetainė / valgomasis | 13.87 |
| | | 22.42 |
| BUTAS 38 | | |
| 1 | Koridorius | 4.33 |
| 2 | WC / vonia | 4.22 |
| 3 | Vitruvė / svetainė / valgomasis | 13.87 |
| | | 22.42 |
| BUTAS 39 | | |
| 1 | Koridorius | 2.80 |
| 2 | WC / vonia | 4.64 |
| 3 | Vitruvė / svetainė / valgomasis | 19.36 |
| 4 | Gyvenamasis kambarys | 10.01 |
| | | 36.81 |
| BUTAS 40 | | |
| 1 | Koridorius | 4.33 |
| 2 | WC / vonia | 4.22 |
| 3 | Vitruvė / svetainė / valgomasis | 13.87 |
| | | 22.42 |
| BUTAS 41 | | |
| 1 | Koridorius | 4.33 |
| 2 | WC / vonia | 4.22 |
| 3 | Vitruvė / svetainė / valgomasis | 13.87 |
| | | 22.42 |
| BUTAS 42 | | |
| 1 | Koridorius | 3.71 |
| 2 | WC / vonia | 5.86 |
| 3 | Vitruvė / svetainė / valgomasis | 23.99 |
| 4 | Gyvenamasis kambarys | 12.25 |
| 5 | Gyvenamasis kambarys | 11.63 |
| | | 57.44 |
| BUTAS 43 | | |
| 1 | Koridorius | 3.71 |
| 2 | WC / vonia | 5.86 |
| 3 | Vitruvė / svetainė / valgomasis | 23.10 |
| 4 | Gyvenamasis kambarys | 12.40 |
| 5 | Gyvenamasis kambarys | 10.85 |
| | | 55.92 |
| BUTAS 44 | | |
| 1 | Koridorius | 4.65 |
| 2 | WC / vonia | 4.65 |
| 3 | Vitruvė / svetainė / valgomasis | 25.57 |
| 4 | Gyvenamasis kambarys | 10.80 |
| | | 45.67 |
| Kitos patalpos | | |
| 4.1 | Koridorius | 17.79 |
| 4.2 | Koridorius | 17.79 |
| 4.3 | Patalpa vaikų vežimėliams, invalidų lauko vežimėliams, sporto ir žaidimų įrankiams | 2.59 |
| 4.4 | Patalpa vaikų vežimėliams, invalidų lauko vežimėliams, sporto ir žaidimų įrankiams | 2.59 |
| | | 40.76 |
| IŠ VISO AUKŠTĖ: | | 485.31 |

SUTARTINIAI ŽYMĖJIMAI

| | |
|--|-----------------------------|
| | Mūrinė siena su apšiltinimu |
| | Mūrinės sienos |

Pastabos:

1. Stogas turi tenkinti broof(t1) reikalavimus.
2. Detalizaciją, darbo eiliškumą tikslinti statybų stadijoje.
3. Matmenis tikslinti vietoje, prieš užsakant gaminius ir atliekant montavimo darbus.
4. Reikalavimai darbams pateikti techninėse specifikacijose.
5. Matmenys nurodyti milimetrais.





| | | | | | | |
|----------------------|---|--------------------|---------|--|--|------|
| Kval. patv. dok. Nr. | Žirgų g. 19, Antezėriai, Vilnius r. Tel.: +370 671 95367 El. paštas: globalus.projektavimas@gmail.com | | | Statinio pavadinimas: Daugiabučių gyvenamųjų namų Lazdynėlių g. 57, Vilniuje, statybos projektas | | |
| Atestato Nr. | Pareigos | Vardas, pavardė | Parašas | Data | Brėžinio pavadinimas: | |
| 39287 | PV | Aleksandra Ivanova | | 2021 | N daugiabutis gyvenamasis namas. Ketvirto aukšto planas M1:100 | |
| | Arch. | Aleksandra Ivanova | | 2021 | Laida | |
| Kalba: LT | Statytojo (užsakovo) pavadinimas: UAB "Rinvest" | | | Dokumento žymuo: GP19-270-PP-SA-BR- N05 | | |
| | | | | | Lapas | Lapų |
| | | | | | 1 | 1 |

PASTABOS:

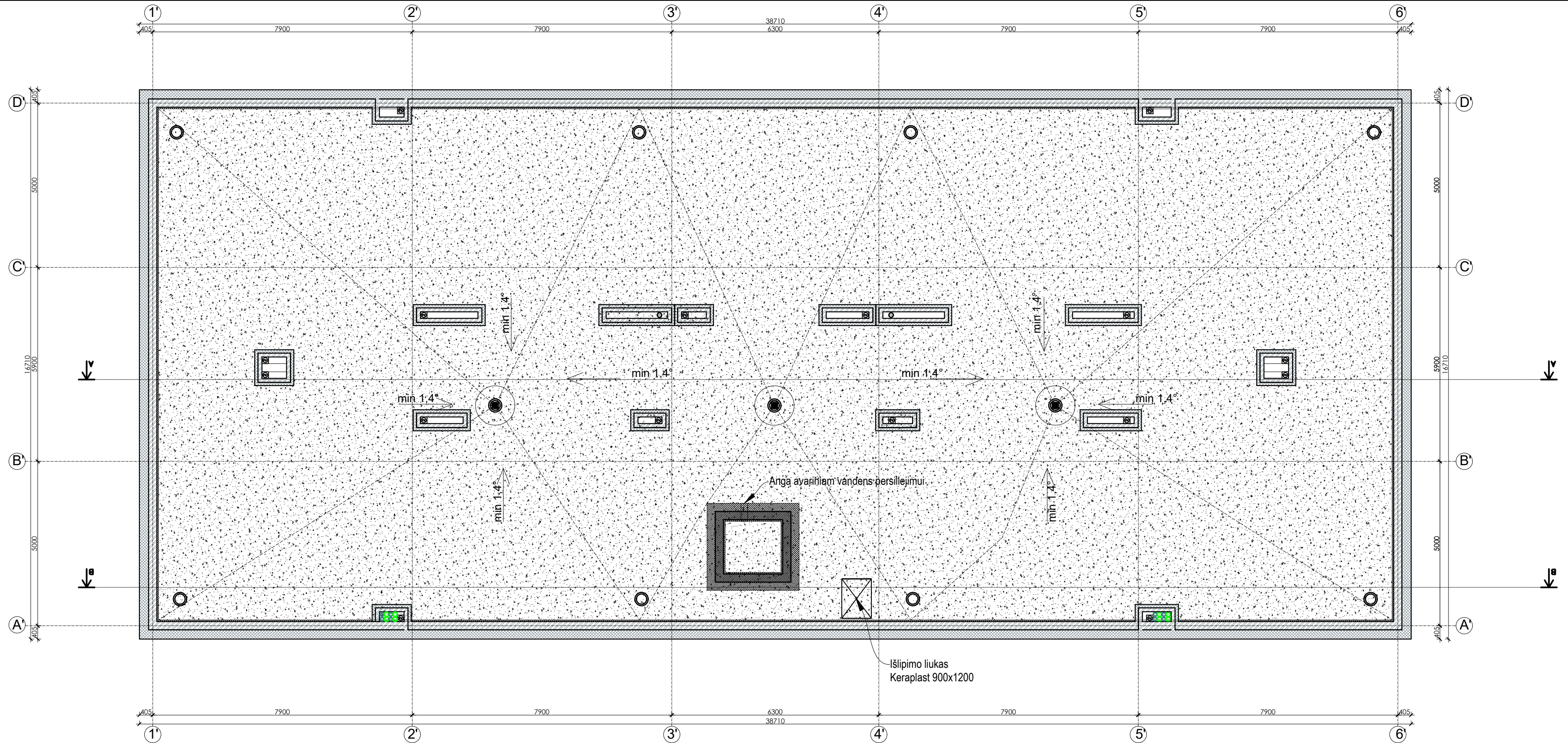
1. Įrengiamas sutapdintas stogas su parapetu, virš kurio įrengiama dviejų sluoksnių bituminė danga.
2. Stogo susijungimo vietose su vertikaliais paviršiais, pastarieji turi būti padengti hidroizoliacine danga nuo stogo viršaus aukštyrų ne mažiau kaip 300 mm.
3. Hidroizoliacinės dangos kraštas vertikaliame paviršiuje turi būti patikimai užsandarintas, kad į stogo konstrukcijas nepatektų vanduo.
4. Įrengiamos įlajos. Formuojami stogo nuolydžiai turi būti įrengiami taip, kad lietaus vanduo subėgtų į įlajas.
5. 60-80 m² stogo plote turi būti įrengtas ne mažiau kaip vienas stogo dangos vėdinimo kaminėlis.
6. Parapetų viršaus nuolydis turi būti į stogo pusę ir ne mažesnis kaip 2,5%. parapeto aukštis turi būti ne mažesnis negu 600 mm nuo stogo dangos.
7. Stogas turi tenkinti Broof(t1) reikalavimus.
8. Detalizaciją, darbo eiliškumą tikslinti techninio projekto metu.
9. Matmenys nurodyti milimetrais.
10. Patalpų aukščiai nurodyti metrais.
11. Angų avariniam vandens persilejimui detalizaciją tikslinti darbo projekto metu.



SUTARTINIAI ŽYMĖJIMAI:

-  STOGO DANGOS VĖDINIMO KAMINELIAI
-  ĮLAJA
-  ĮRENGIAMA NAUJA STOGO DANGA

| | | | | | | | | |
|----------------------|--|--------------------|---------|------|--|--|------------|-----------|
| Kval. patv. dok. Nr. |  Žirgų g. 19, Antezeriai, Vilniaus r. Tel.: +370 671 95367 El. paštas: globalus.projektavimas@gmail.com | | | | Statinio pavadinimas: Daugiabučių gyvenamųjų namų Lazdynėlių g. 57, Vilniuje, statybos projektas | | | |
| Atestato Nr. | Pareigos | Vardas, pavardė | Parašas | Data | Brėžinio pavadinimas: | | Laida | |
| 39287 | PV | Aleksandra Ivanova | | 2021 | N daugiabutis gyvenamasis namas. Stogo planas M1:100 | | A | |
| | Arch. | Aleksandra Ivanova | | 2021 | | | | |
| Kalba: LT | Statytojo (užsakovo) pavadinimas: UAB "Rinvest" | | | | Dokumento žymuo: GP19-270-PP-SA-BR- N06 | | Lapas 1 | Lapų 1 |

M daugiabutis gyvenamasis namas su parkingu

M

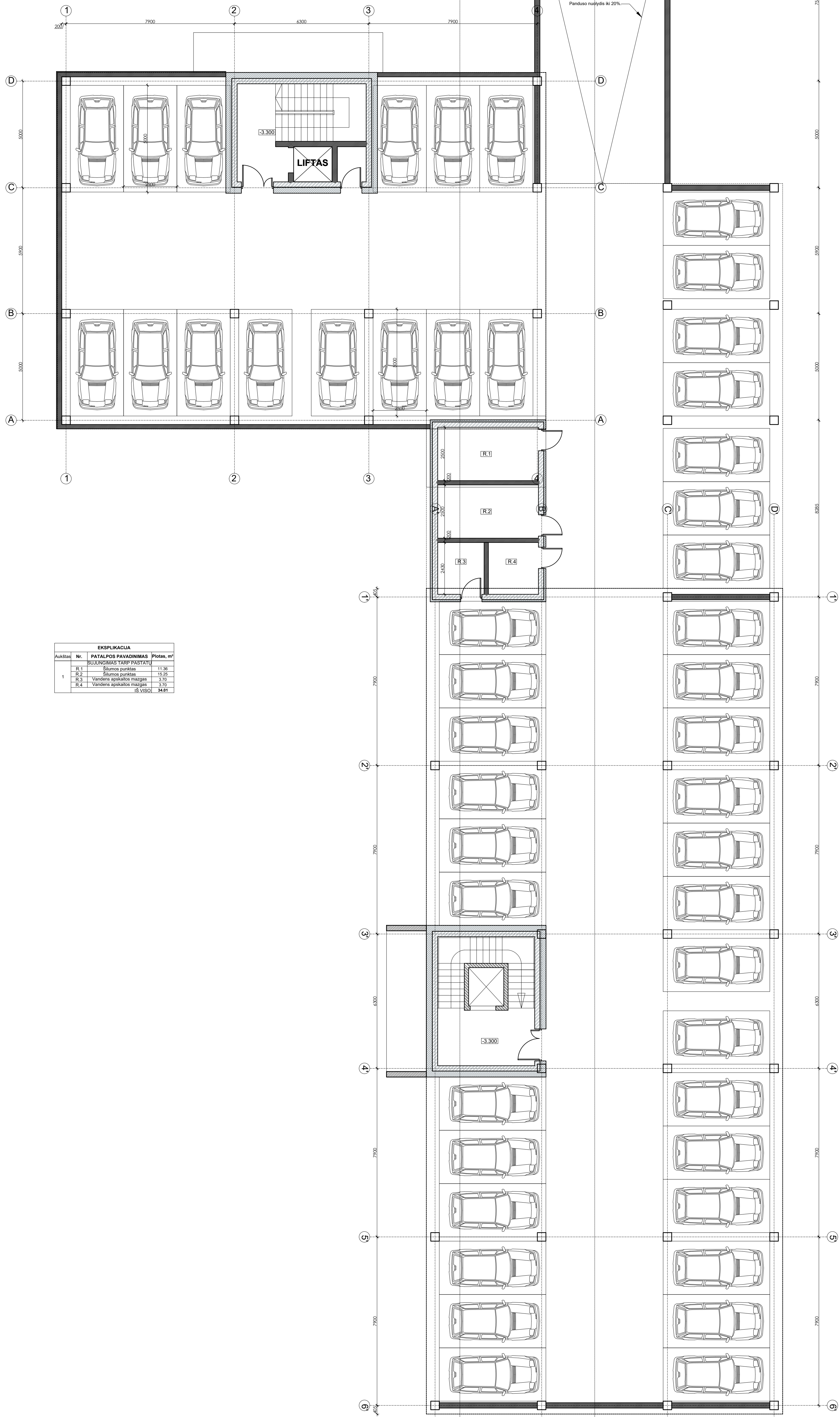

| EKSPLIKACIJA | | |
|--------------|-----|-----------------------------------|
| Alkėsn. | Nr. | PATALPOS PAVADINIMAS Plotas, m² |
| 1 | R.1 | Suaukštintas tarp pastatų |
| | R.2 | Šalies purtelis |
| | R.3 | Vandens apskaitos matavimas |
| | R.4 | Vandens apskaitos matavimas |
| | | (Š. VISOSI) |

N

N daugiabutis gyvenamasis namas su parkingu

| | | | | | | | |
|----------------------|----------------------------------|--------------------|---------|--|---|--|------|
| Kval. patv. dok. Nr. | GLOBALUS PROJEKTAVIMAS | | | Zigū g. 19, Anražėnai, Vilnius r. Tel: +370 611 99387 El. paštas: globalus.projektavimas@gmail.com | Statinio pavadinimas: | Daugiabučių gyvenamųjų namų Lazdynėlių g. 57, Vilniuje, statybos projektas | |
| Atestato Nr. | Pareigoje | Vardas, pavardė | Piratas | Data | Braižinio pavadinimas: | Laiškas | |
| 39287 | PV | Aleksandra Ivanova | | 2021 | M ir N daugiabučiai gyvenamieji namai. | A | |
| | Arch. | Aleksandra Ivanova | | 2021 | Prapučiamos aikštelės schematinis planas M1:100 | | |
| Kalba: | Statybos (užsakovo) pavadinimas: | | | | Dokumentų žymos: | Lapas | Lapų |
| LT | UAB "Rinvest" | | | | GP19-270-PP-SA-BR- MN01 | 1 | 1 |

M

M namas su parkingu



Šiame etape pateiktas tik apytikslus planavimą. Galutinė architektūra bus patvirtuota po visų reikiamų leidimų ir sąlygų gavimo.

N

N namas su parkingu

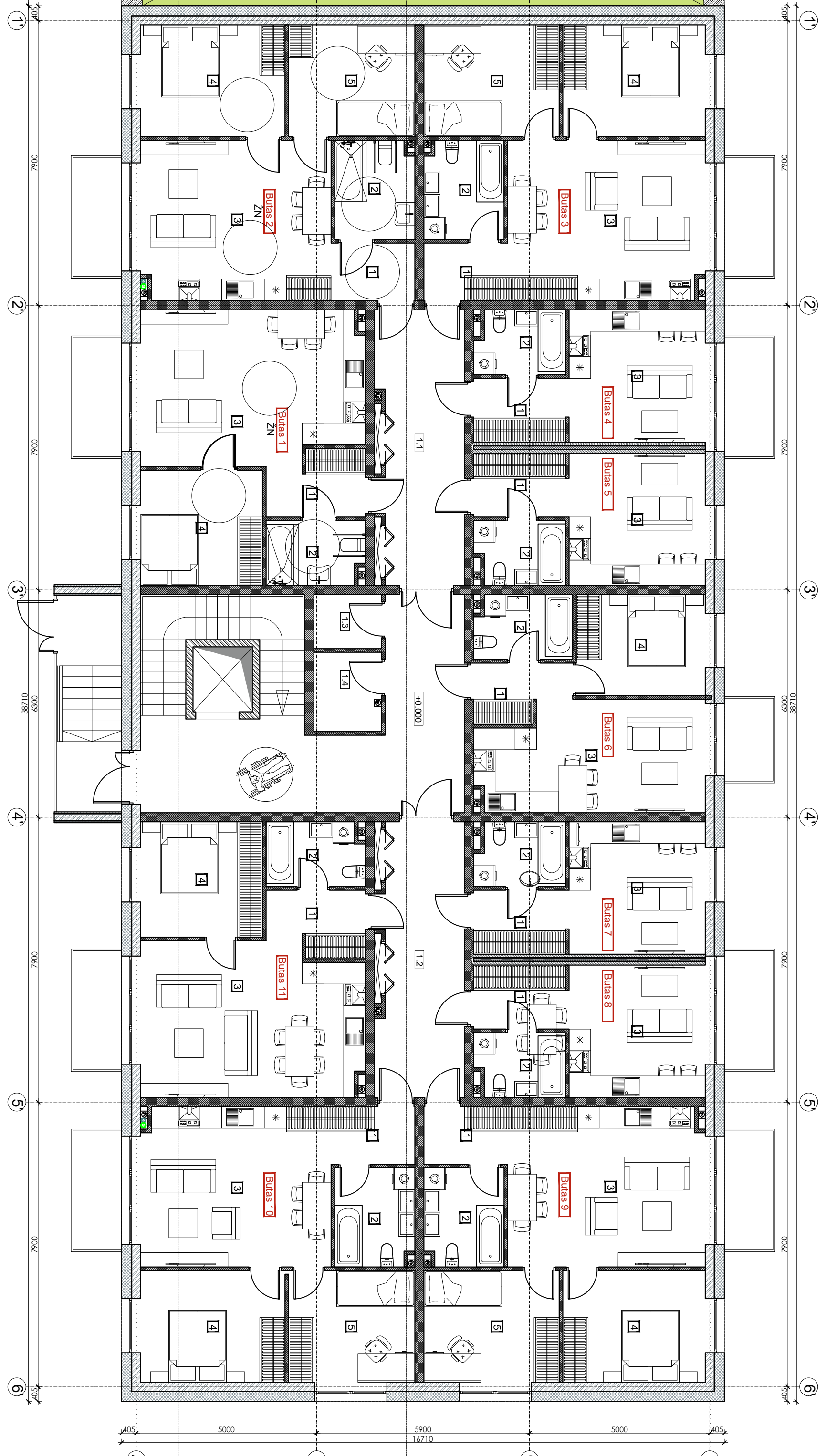

| | | | | | |
|---|---|--|-----------|--|---|
| Kval. patv. dok. Nr. GLOBALUS PROJEKTAVIMAS | | Zigū g. 19, Antakampis, Vilnius r. Tel.: +370 671 99267 El. paštas: globalus.projektavimas@gmail.com | | Statinio pavadinimas: Daugiabučių gyvenamųjų namų Lazdynėlių g. 57, Vilniuje, statybos projektas | |
| Atleisto Nr. 39287 | Pareigoje PV Arch. | Vardas, pavardė Aleksandra Ivanova | Pasirašas | Data 2021 2021 | Brežinio pavadinimas: M ir N daugiabučiai gyvenamieji namai. Pirmo aukšto schematinis planas M1:100 |
| Kalba: LT | Statytojo (užsakovo) pavadinimas: UAB "Rinvest" | | | Dokumento žymuo: GP19-270-PP-SA-BR- MN02 | Lapų Lapu 1 1 |

N daugiabutis gyvenamasis namas

M daugiabutis gyvenamasis namas

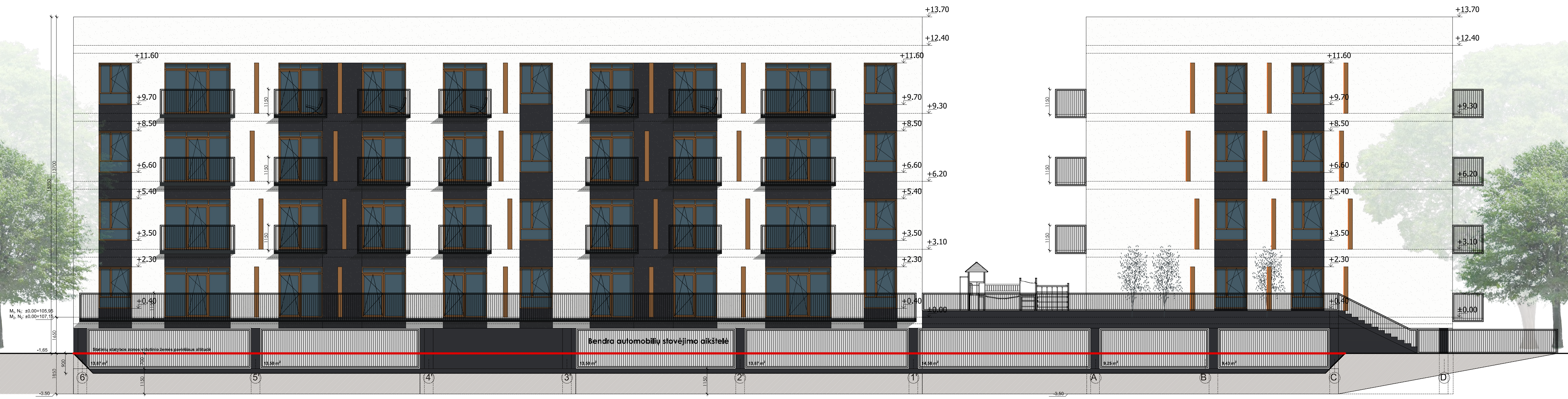

M daugiabutis gyvenamasis namas

N daugiabutis gyvenamasis namas

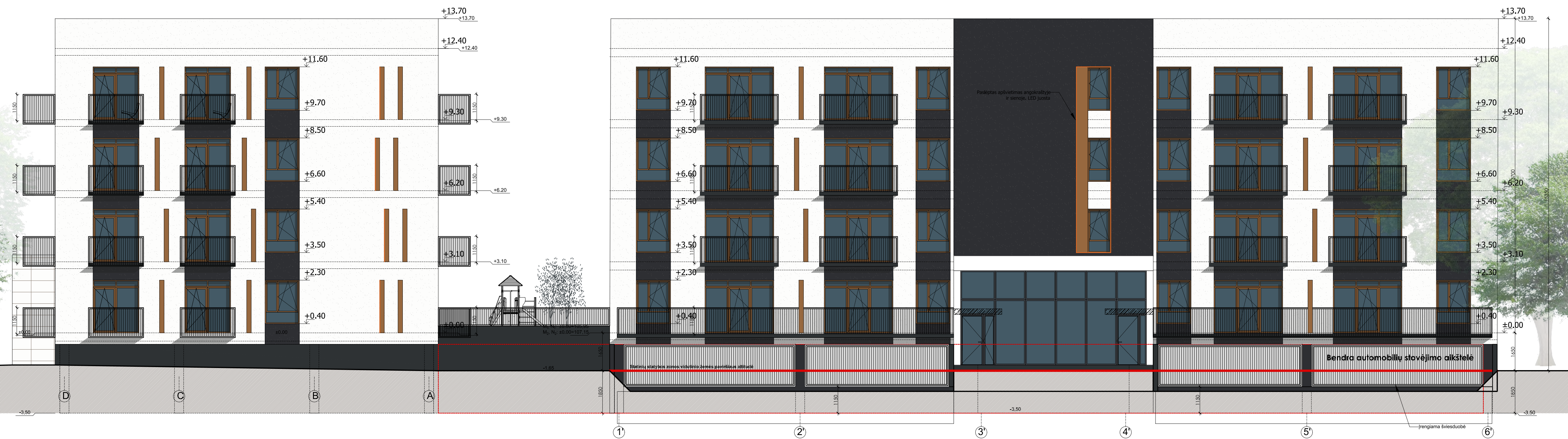

SUTARTINIAI ŽENKLAI

| | |
|--|--|
| | PLONASLUOKSNIS DEKORATYVINIS TINKAS - BALTA SPALVA |
| | DEKORATYVINIAI INTARPAI - RUDA SPALVA |
| | PLONASLUOKSNIS DEKORATYVINIS TINKAS - TAMSIAI PLYSA SPALVA |
| | LANGAI - PLASTIKINAI - MEDŽIO SPALVA |

| | | | | | |
|----------------------|---|--------------------|---------|---|--|
| Kval. patr. dok. Nr. | GLOBALUS PROJEKTAVIMAS | | | Statinio pavadinimas: Daugiabučių gyvenamųjų namų Lazdynėlių g. 57, Vilniuje, spalvinis sprendimas M1:100 | |
| Asistato Nr. | Pareigės | Vardas, pavardė | Parašas | Data | Brėžinio pavadinimas: M ir N daugiabučiai gyvenamieji namai, Spalvinis sprendimas M1:100 |
| 39287 | PV | Aleksandra Ivanova | | 2021 | Laida: A |
| | Arch. | Aleksandra Ivanova | | 2021 | |
| Kalba: LT | Statybos (ubaltovos) pavadinimas: UAB "Rinvest" | | | Dokumento žymus: GP19-270-PP-SA-BR- MN03 | |
| | | | | Lapas | Lispų |
| | | | | 1 | 1 |

N daugiabutis gyvenamasis namas

M daugiabutis gyvenamasis namas



M daugiabutis gyvenamasis namas

N daugiabutis gyvenamasis namas

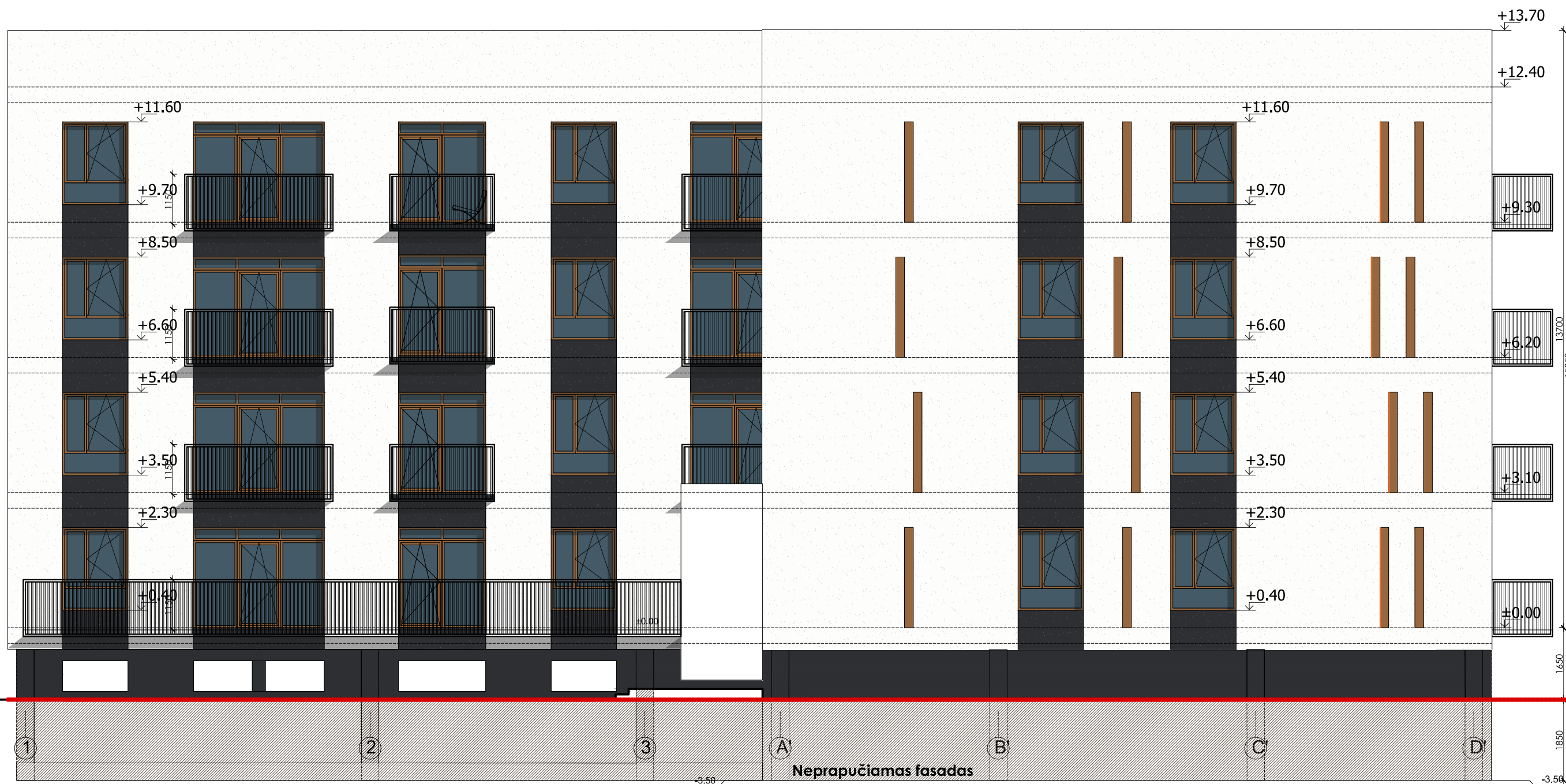

SUTARTINIAI ŽENKLAI

| | |
|-----------|---|
| [Pattern] | PILONASLUOKSNIS DEKORATYVINIS TINKAS - BALTA SPALVA |
| [Pattern] | DEKORATYVINIAI INTARPAI - RUDA SPALVA |
| [Pattern] | PILONASLUOKSNIS DEKORATYVINIS TINKAS - TAMSIAI PILKA SPALVA |
| [Pattern] | LANGAI - PLASTIKINIAI - MEDŽIO SPALVA |

| | | | | | | | |
|----------------------|--|--------------------|-----------------|---|------|--|------|
| Kval. patv. dok. Nr. | GLOBALUS PROJEKAVIMAS | | | Žirgų g. 19, Antezeriai, Vilnius r. Tel.: +370 671 95367 El. paštas: globalus.projektavimas@gmail.com | | Statinio pavadinimas: Daugiabučių gyvenamųjų namų Lazdynėlių g. 57, Vilniuje, statybos projektas | |
| | Atestato Nr. | Pareigos | Vardas, pavardė | Parašas | Data | Brėžinio pavadinimas: M ir N daugiabučiai gyvenamieji namai. Spalvinis sprendimas M1:100 | |
| 39287 | PV | Aleksandra Ivanova | [Signature] | [Signature] | 2021 | Laida A | |
| Kalba: LT | Statytojo (užsakovo) pavadinimas: UAB "Rinvest" | | | | | Dokumento žymuo: GP19-270-PP-SA-BR- MN04 | |
| | | | | | | Lapas | Lapų |
| | | | | | | 1 | 1 |

M ir N daugiabučiai gyvenamieji namai.
Pjūvis A-A M1:100

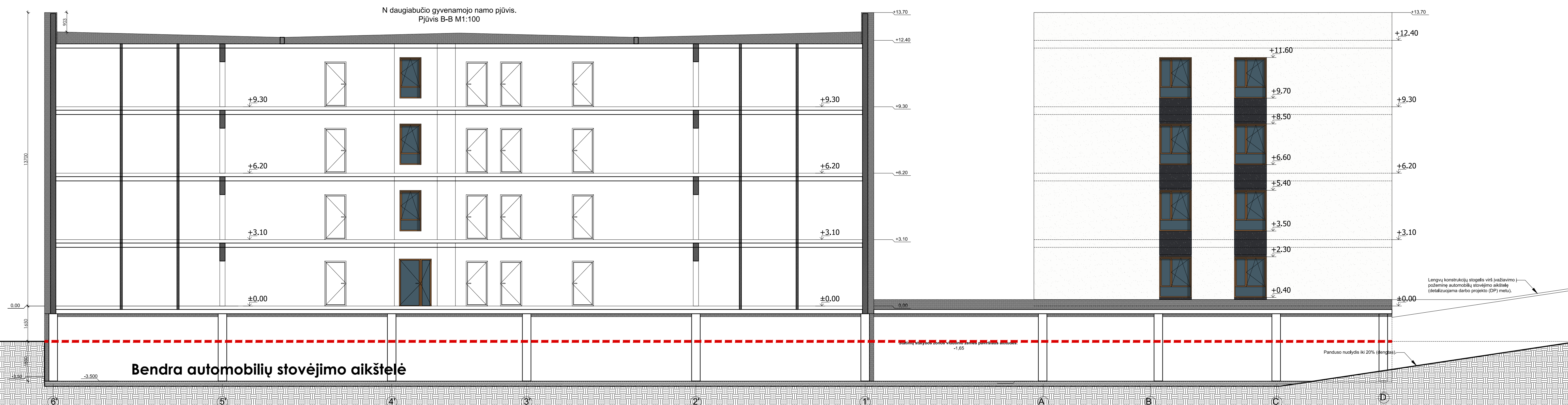

M ir N daugiabučiai gyvenamieji namai.
Pjūvis B-B M1:100



SUTARTINIAI ŽYMĖJIMAI

- Mūrinė siena su apšiltinimu
- Mūrinės sienos

| | | | | | |
|----------------------|------------------------------------|--------------------|---------|-----------------------|--|
| Kval. patr. dok. Nr. | GLOBALUS PROJEKTAVIMAS | | | Statinio pavadinimas: | |
| Atleisto Nr. | Pareigos | Vardas, pavardė | Parašas | Data | Daugiabučių gyvenamųjų namų Lazdynėlių g. 57, Vilniuje, statybos projektas |
| 39287 | PV | Aleksandra Ivanova | | 2021 | Brėžinio pavadinimas: |
| | Arch. | Aleksandra Ivanova | | 2021 | M ir N daugiabučiai gyvenamieji namai, Pjūviai A-A ir B-B M1:100 |
| Kalba: | Statyboje (ubalkovoj) pavadinimas: | | | | Lapas |
| LT | UAB "Rinvest" | | | | Lapų |
| | Dokumentu žymus: | | | | 1 |
| | GP19-270-PP-SA-BR- MN05 | | | | 1 |