



|                             |   |
|-----------------------------|---|
| <b>PROJEKTO PAVADINIMAS</b> | <b>GYDYMO PASKIRTIES PASTATAS<br/>KĖDAINIAI, J. BASANAVIČIAUS G. 9<br/>STATYBOS PROJEKTAS<br/>PROJEKTINIAI PASIŪLYMAI</b> |
| <b>ADRESAS</b>              | KĖDAINIAI, J. BASANAVIČIAUS G. 9  |
| <b>STATYTOJAS</b>           | L. B.   |
| <b>STADIJA</b>              | PROJEKTINIAI PASIŪLYMAI.  |
| <b>KATEGORIJA</b>           | NEYPATINGAS   |
| <b>DALIS</b>                | BENDROJI DALIS  |
| <b>OBJEKTO NUMERIS</b>      | J2005-03-PP   |
| <b>PROJEKTUOTOJAS</b>       | IĮ „ARŪNO LIOČO FIRMA“, Į.K. 133478674  |
| <b>TOMAS</b>                | I   |

|                         |                     |
|-------------------------|---------------------|
| <b>PROJEKTO VADOVAS</b> | ARŪNAS LIOČAS, A767 |
| <b>ARCHITEKTAS</b>      | JURGIS KAMENECKAS   |

|              |             |               |           |         |   |                     |  |       |  |      |  |  |
|--------------|-------------|---------------|-----------|---------|---|---------------------|--|-------|--|------|--|--|
| Atestato Nr. |             |               |           |         | Tilžės g. 5, Kaunas<br>Į.K. 133478674<br>Tel. +370-698-10540<br>alprojektai@gmail.com |                     |  |       | Kompleksas:<br>GYDYMO PASKIRTIES PASTATAS<br>KĖDAINIAI, J. BASANAVIČIAUS G. 9<br>STATYBOS PROJEKTAS. PROJEKTINIAI PASIŪLYMAI |      |  |  |
|              | A767        | PV            | A. Liočas |         | 2021.04   | AIŠKINAMASIS RAŠTAS |  | Laida | 0  |      |  |  |
|              | Arch.       | J. Kameneckas |           | 2021.04 |   |                     |  |       |  |      |  |  |
| Etapas:      | Statytojas: |               |           |         | Žymuo   |                     |  |       | Lapas  | Lapų |  |  |
| PP           | L. B.       |               |           |         | J2005-03-PP-BD  |                     |  |       | 1  | 2    |  |  |

## BENDRASIS AIŠKINAMASIS RAŠTAS

### PAŽINTINIAI DUOMENYS:

- **STATYBOS PAVADINIMAS:** Gydomo paskirties pastatas. Kėdainiai, J. Basanavičiaus g. 9. Statybos projektas. Projektiniai pasiūlymai.
- **STATYBOS VIETA:** Kėdainiai, J. Basanavičiaus g. 9.
- **STATYTOJAS (UŽSAKOVAS):** L. B.
- **STATYBOS RŪŠIS:** Nauja statyba.
- **STATINIO KATEGORIJA:** Neypatingas.
- **PROJEKTUOTOJAS:** IĮ „Arūno Liočo firma“, į.k. 133478674. PV Arūnas Liočas, A767.

### TRUMPAS PROJEKTINIŲ SPRENDINIŲ (PASIŪLYMŲ) APRAŠYMAS:

Projektuojamas vieno aukšto, stačiakampio plano gydomo paskirties pastatas. Numatoma veikla – hemodializės paslaugos. Pastate projektuojama 12 lovų paslaugoms teikti. Darbuotojų skaičius šiuo metu nenustatomas. Šiaurinėje pastato dalyje numatomos pagalbinės patalpos ir kabinetai, pietryčių pusėje numatomos techninės patalpos ir pagalbinės patalpos. Pietinėje pastato dalyje numatoma didžioji hemodializės salė. Projektuojami du atskiri vyrams ir moterims sanmazaigai, pritaikyti ŽN.

Sklype yra pilnai išvystyti inžinerinės infrastruktūros tinklai. Vandentiekis, buitinės nuotekos, lietaus nuotekos, elektros tinklai, ryšių tinklai numatomi jungti nuo sklype esamų tinklų.

Pastatas numatomas su gręžtiniais poliniais pamatais, blokelių mūras aptaisytas termoizoliacine medžiaga, tinkuojamas. Stogas – sutapdintas, su bitumine prilydoma stogo danga. Grindys betono pagrindu, šiltintos termoizoliacija. Grindų danga parenkama užsakovo. Gydomo paskirties pastato projektiniai sprendiniai nepažeidžia trečiųjų asmenų interesų. Pastatas savo parametrais – aukščiu, pločiu bei tūriu – neturės neigiamos įtakos aplinkinei teritorijai.

Žemės sklypo teritorijos naudojimo reglamento parametrai (detalusis planas neparengtas, statyba leidžiama):

Leistinas užstatymo intensyvumas UI / leisitnas užstatymo tankumas UT: 1.8 / 80 %;

Didžiausias leistinas pastatų aukštis: 18 m;

Minimali želdynų dalis: 20 %.

### PAGRINDINIAI TECHNINIAI RODIKLIAI:

| GYDymo PASKIRTIES PASTATAS              |                |        |
|---|----------------|--------|
| BENDRASIS PLOTAS                        | M <sup>2</sup> | 342.73 |
| NAUDINGASIS PLOTAS                      | M <sup>2</sup> | 342.73 |
| PASTATO TŪRIS                           | M <sup>3</sup> | 1730   |
| AUKŠTŲ SKAIČIUS                         | -              | 1      |
| PASTATO AUKŠTIS (NUO ŽEMĖS PAVIRŠIAUS)  | M              | 4.60   |
| ENERGETINIO NAUDINGUMO KLASĖ            | -              | A++    |
| PASTATO AKUSTINIO KOMFORTO SĄLYGŲ KLASĖ | -              | C      |
| PASTATO UGNIAI ATSPARUMO LAIPSNIS       | -              | II     |

PV ARŪNAS LIOČAS

|               |                             |                |       |      |
|---------------|-----------------------------|----------------|-------|------|
| ETAPAS:<br>PP | BENDRAS AIŠKINAMASIS RAŠTAS | J2005-03-PP-BD | LAPAS | LAPŲ |
|               |                             |                | 2     | 2    |

## STATINIO PROJEKTAVIMO UŽDUOTIS

(TECHNINĖ UŽDUOTIS)

2021-04-12

### I. BENDRA INFORMACIJA

1. Projekto pavadinimas: **Gydymo paskirties pastatas. Kėdainiai, J. Basanavičiaus g. 9. Statybos projektas.**

(žiūr. STR1.05.06 ir STR1.01.09)

2. Statinio paskirtis ir jo paskirties pagrindiniai rodikliai (produkcijos gamybos, paslaugų teikimo ar kitos ūkinės veiklos rūšys ir apimtys, pajėgumas, našumas, vietų skaičius, butų skaičius ir kt.): **Atlikti gydymo paskirties pastato naujos statybos projektą vadovaujantis statybos reglamentais, normomis ir įstatymais.**

3. Statybos rūšis: **Nauja statyba.**

(nauja statyba, rekonstrukcija, kapitalinis remontas, pastato atnaujinimas (žiūr. STR 1.0 1.08))

4. Statinio kategorija: **Neypatingas.**

(ypatingas, neypatingas, nesudėtingas (žiūr. STR1.01.06, STR 1.01.07; STR 1.05.06))

5. Lėšų pobūdis: **Statyboje lėšos.**

(valstybės, savivaldybės, ES struktūrinių fondų, privačios ir pan.)

6. Numatoma statybos darbų pirkimo būdas: **Apklausa.**

7. Statinio projekto rengimo etapas: **Techninis projektas.**

(pagal STR 1.05.06)

### II. PROJEKTAVIMO PASLAUGŲ APIMTIS, TRUKMĖ IR STATYTOJO

(UŽSAKOVO) PATEIKIAMI DUOMENYS

9. Projektavimo paslaugų apimtis:

9.1. Įprastos paslaugos (paslaugos, kurias projektuotojas privalo atlikti pagal Statybos įstatymą ir STR 1.05.06). Pvz. *Techninio ar techninio darbo projekto apimtis, sudėtis, sprendinių detalumas ir pan.:*

**Projektiniai pasiūlymai (PP), Bendroji dalis (BD), Sklypo plano dalis (SP), Architektūrinė dalis (SA). Kitos dalys nustatomos techninio projekto rengimo metu.**

9.2 Kitos paslaugos (paslaugos, deleguotos užsakovo projektuotojui (konsultantui) Pvz. *užsakyti ir gauti topografinių, geologinių tyrinėjimų dokumentus, atlikti esamų statinių statybinius tyrinėjimus; gauti projekto ekspertizės išvadą; gauti statybą leidžiantį dokumentą; valdyti projektą; atlikti projektinės dokumentacijos vertimo į/š užsienio kalbas darbus ir t. t.):*

**Gauti statybą leidžiantį dokumentą.**

10. Projektavimo paslaugų terminai:

10.1. pradžia: **2021.04 mėn.**

10.2. trukmė dienomis (mėnesiais): **24 mėnesiai.**

11. Užsakovo pateikiami dokumentai projektui rengti (bendruoju atveju):

11.1. Žemės sklypo ir statinių teisinės registracijos Nekilnojamojo turto registre dokumentai, sklypo planas;

11.2. Sklypo planas;

11.3. Topografinė nuotrauka.

12. Dokumentų, būtinų projektui rengti, kiekis priklauso nuo statinio paskirties, statybos vietos, sudėtingumo, poveikio aplinkai ir visuomenės sveikatai ir kt.

### III. PROJEKTAVIMO PASLAUGŲ TECHNINĖ SPECIFIKACIJA

13. Statinio projekte taikoma teisė ir normatyviniai dokumentai: **Statybos įstatymas, statybos techniniai reglamentai, higienos normos ir kt. dokumentai.**

14. Funkciniai (paskirties) ir naudojimo (eksploataciniai) reikalavimai statiniui (statinių grupei): **Pagal įstatymų, statybos reglamentų ir kitų normos aktų reikalavimus.**

15. Aplinkosaugos, sveikatos, saugomos teritorijos ir nekilnojamosios kultūros paveldo vertybės apsaugos reikalavimai: **Pagal teisės ir kitų norminių aktų reikalavimus.**

16. Funkciniai, techniniai, kokybiniai (estetiniai, komforto, energinio naudingumo, triukšmo lygio ir t.t.) reikalavimai pagal statinio projekto sprendinių dalis: **Pagal statybos techninių reglamentų reikalavimus.**

17. Nurodymai sprendinių derinimui ir pan.: **Derinti su statytoju;**

18. Pageidaujami ekonominiai rodikliai, tame tarpe naudojimo: Aukštis iki 5m; Bendrasis plotas iki 400 m<sup>2</sup>. Vieno aukšto.

19. Statinio (statinių grupės) projektavimo ir statybos eiliškumas: -

20. Statinio projekto dokumentų atlikimo kitos kalbos: -

21. Nurodymai statinio projekto dokumentų komplektavimui, įforminimui; dokumentų komplektų skaičius, tame tarpe kompiuterinėje laikmenoje ir t.t. **1 egz. su kompiuterinėmis laikmenomis;**

22. Projektavimo užduoties priedai yra neatskiriama Projektavimo užduoties dalis.

Projektavimo užduoties priedai:

**1 priedas:** Statytojo pateikiami dokumentai projektui rengti.

Statytojas (Užsakovas):

# BENDRIEJI STATINIO RODIKLIAI

(pagal STR 1.04.04:2017)

| SKLYPAS                       |                            |
|-------------------------------|----------------------------|
| SKLYPO PLOTAS                 | 2122 m <sup>2</sup>        |
| SKLYPO UŽSTATYMO TANKUMAS     | 19 %                       |
| SKLYPO UŽSTATYMO INTENSYVUMAS | 16 %                       |
| ŽELDYNAI                      | 1107 m <sup>2</sup> (52 %) |

| GYDYMO PASKIRTIES PASTATAS              |                       |
|---|-----------------------|
| BENDRASIS PLOTAS                        | 342.73 m <sup>2</sup> |
| NAUDINGASIS PLOTAS                      | 342.73 m <sup>2</sup> |
| PASTATO TŪRIS                           | 1730 m <sup>3</sup>   |
| AUKŠTŲ SKAIČIUS                         | 1                     |
| PASTATO AUKŠTIS (NUO ŽEMĖS PAVIRŠIAUS)  | 4.60 m                |
| ENERGETINIO NAUDINGUMO KLASĖ            | A++                   |
| PASTATO AKUSTINIO KOMFORTO SĄLYGŲ KLASĖ | C                     |
| PASTATO UGNIAI ATSPARUMO LAIPSNIS       | II                    |

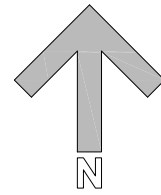

## EKSPLIKACIJA

- Esamo sklypo ribos
- Įvažiavimas / išvažiavimas
- Projektuojamas pastatas
- Sklypo kampų koordinatės
- Esama važiuojamoji danga
- Projektuojama važiuojamoji danga
- Esamas šaligatvis
- Projektuojama trinkelė danga
- Nugriautas pastatas
- Koordinuotas ašių susikirtimo taškas
- Esami požeminiai šiukšlių konteineriai
- Projektuojami želdiniai (apsauga nuo šiukšlių konteinerių)
- Veja

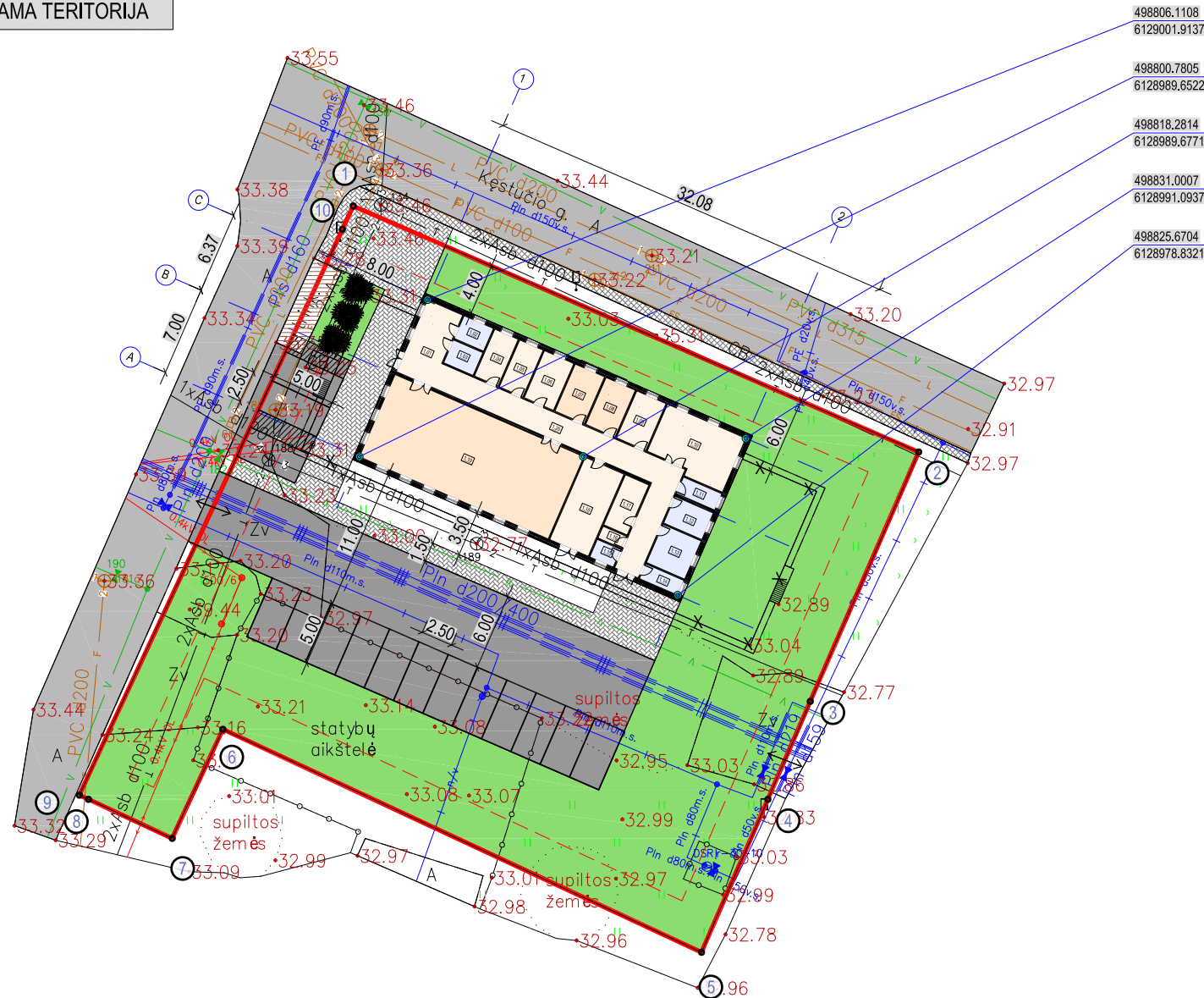

|              |              |   |   |                        |
|--------------|--------------|---|---|------------------------|
| 0            | 2020-05      | STATYBĄ LEIDŽIANČIAM DOKUMENTUI IR STATYBAI |   |                        |
| LAIDA        | DATA         | LAIDOS STATUSAS IR IŠLEIDIMO PRIEŽASTIS     |   |                        |
| Atestato Nr. | <b>ARŪNO</b> | <b>LIOČO FIRMA</b>                          | Kompleksas<br>GYDYMO PASKIRTIES PASTATAS<br>KĖDAINIAI, J. BASANAVIČIAUS G. 9<br>STATYBOS PROJEKTAS<br>PROJEKTIŅIAI PASIŪLYMAI |                        |
| A 767        | PV/PDV       | A. Liočas                                   |   | Brėžinys               |
|              | ARCH.        | J. Kameneckas                               |   | SKLYPO PLANAS, M 1:500 |
| LT           | Statytojas   | L. B.                                       | Žymuo   | J2005-03-PP- SP-01     |
|              |              |   | Lapas   | Lapų                   |
|              |              |   | 1   | 1                      |

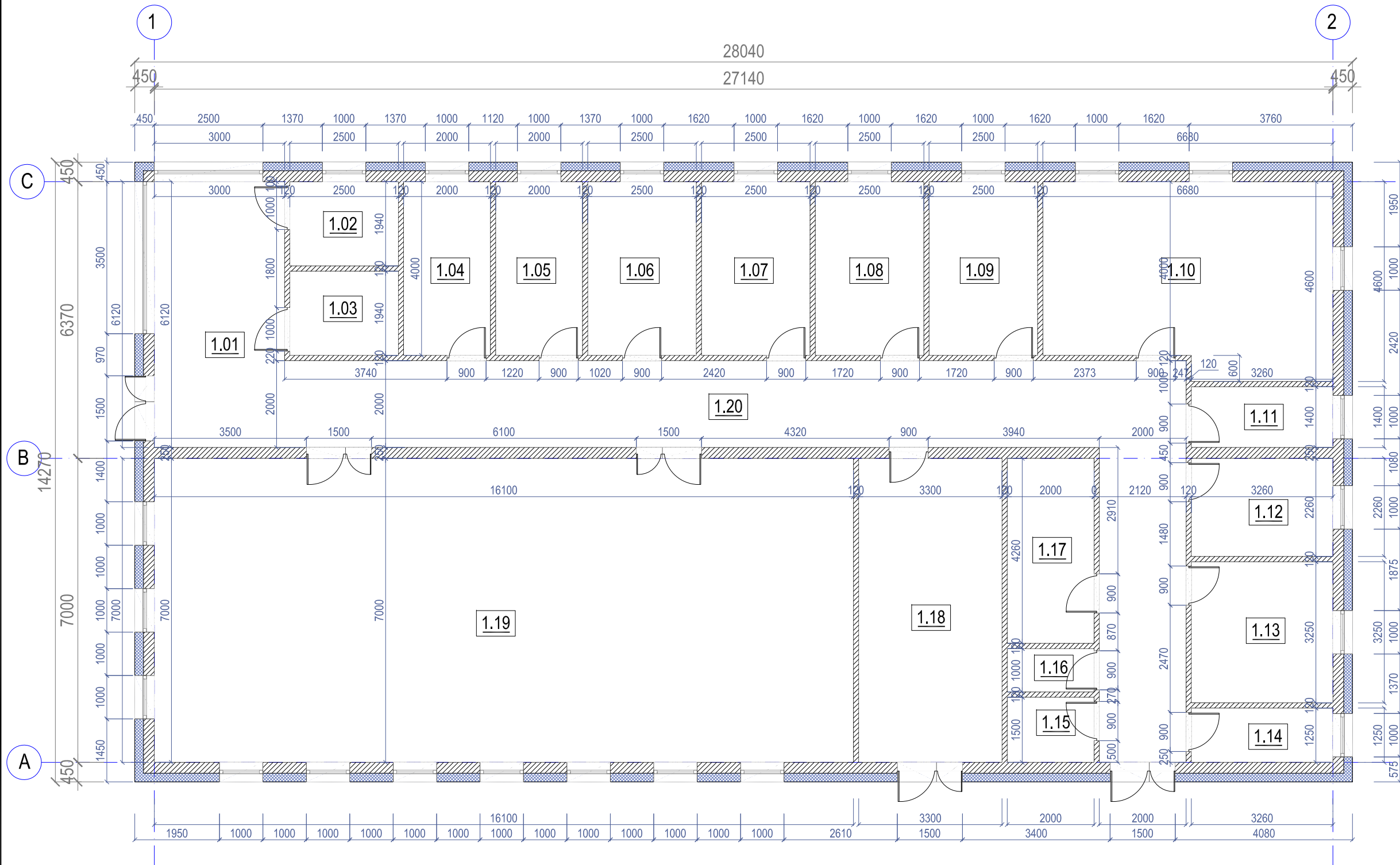

**PIRMO AUKŠTO PATALPŲ EKSPLIKACIJA**

| NR. PLANE       | PATALPOS PAVADINIMAS   | PLOTAS, M <sup>2</sup> |
|-----------------|------------------------|------------------------|
| 1.01            | LAUKIAMASIS            | 18.36                  |
| 1.02            | SANMAZGAS              | 4.85                   |
| 1.03            | SANMAZGAS              | 4.85                   |
| 1.04            | RŪBINĖ                 | 8.00                   |
| 1.05            | RŪBINĖ                 | 8.00                   |
| 1.06            | VIRTUVĖ                | 10.00                  |
| 1.07            | PROCEDŪRINIS KABINETAS | 10.00                  |
| 1.08            | GYDYTOJO KABINETAS     | 10.00                  |
| 1.09            | ADMINISTRACIJA         | 10.00                  |
| 1.10            | PERSONALO KAMBARYS     | 26.72                  |
| 1.11            | SANMAZGAS              | 4.56                   |
| 1.12            | KATILINĖ               | 7.37                   |
| 1.13            | VANDENS VALYMO PAT.    | 10.60                  |
| 1.14            | MED. ATLIEKOS          | 4.08                   |
| 1.15            | VALYTOJOS PATALPA      | 3.00                   |
| 1.16            | NEŠVARŪS SKALBINIAI    | 2.00                   |
| 1.17            | NEŠVARI PATALYNĖ       | 8.52                   |
| 1.18            | SANDĖLYS               | 23.10                  |
| 1.19            | HEMODIALIZĖS SALĖ      | 112.70                 |
| 1.20            | KORODRIUS              | 56.02                  |
| <b>IŠ VISO:</b> |                        | <b>342.73</b>          |

**APYTIKRIAI PAGRINDINIŲ MEDŽIAGŲ KIEKIAI**

| MEDŽIAGA                          | MATO VNT.                       | KIEKIS         |
|-----------------------------------|---------------------------------|----------------|
| Lauko nešančios sienos (250 mm)   | m <sup>2</sup> / m <sup>3</sup> | 305.00 / 76.50 |
| Vidaus atitvaros (250 mm)         | m <sup>3</sup>                  | 18.00          |
| Vidaus atitvaros (120 mm)         | m / m <sup>3</sup>              | 89.00 / 10.50  |
| Termoizoliacinė medžiaga (200 mm) | m <sup>2</sup> / m <sup>3</sup> | 310.00 / 62.00 |

**SUTARTINIAI ŽYMĖJIMAI**

|  |  |
|--|--|
|  | PROJEKTUOJAMOS SIENOS IR PERTVAROS     |
|  | PROJEKTUOJAMA TERMOIZOLIACINĖ MEDŽIAGA |

|              |            |  |                    |          |
|--------------|------------|--|--------------------|----------|
| 0            | 2020-04    | STATYBĄ LEIDŽIANČIAM DOKUMENTUI IR STATYBAI  |                    |          |
| LAIDA        | DATA       | LAIDOS STATUSAS IR IŠLEIDIMO PRIEŽASTIS  |                    |          |
| Atestato Nr. |            | Kompleksas<br>GYDYMO PASKIRTIES PASTATAS<br>KĖDAINIAI, J. BASANAVIČIAUS G. 9<br>STATYBOS PROJEKTAS |                    |          |
| A 767        | PV/PDV     | ARŪNO LIOČO FIRMA  |                    | Brėžinys |
|              | ARCH.      | A. Liočas<br>J. Kameneckas   |                    | Laida    |
|              |            |  |                    | 0        |
|              | Statytojas |  | Žymuo              | Lapas    |
| LT           | L. B.      |  | J2005-03-TP- SA-01 | Lapų     |
|              |            |  |                    | 1        |
|              |            |  |                    | 1        |





| PIRMO AUKŠTO PATALPŲ EKSPLIKACIJA |                        |                        |
|-----------------------------------|------------------------|------------------------|
| NR. PLANE                         | PATALPOS PAVADINIMAS   | PLOTAS, M <sup>2</sup> |
| 1.01                              | LAUKIAMASIS            | 18.36                  |
| 1.02                              | SANMAZGAS              | 4.85                   |
| 1.03                              | SANMAZGAS              | 4.85                   |
| 1.04                              | RŪBINĖ                 | 8.00                   |
| 1.05                              | RŪBINĖ                 | 8.00                   |
| 1.06                              | VIRTUVĖ                | 10.00                  |
| 1.07                              | PROCEDŪRINIS KABINETAS | 10.00                  |
| 1.08                              | GYDYTOJO KABINETAS     | 10.00                  |
| 1.09                              | ADMINISTRACIJA         | 10.00                  |
| 1.10                              | PERSONALO KAMBARYS     | 26.72                  |
| 1.11                              | SANMAZGAS              | 4.56                   |
| 1.12                              | KATILINĖ               | 7.37                   |
| 1.13                              | VANDENS VALYMO PAT.    | 10.60                  |
| 1.14                              | MED. ATLIEKOS          | 4.08                   |
| 1.15                              | VALYTOJOS PATALPA      | 3.00                   |
| 1.16                              | NEŠVARŪS SKALBINIAI    | 2.00                   |
| 1.17                              | NEŠVARI PATALYNĖ       | 8.52                   |
| 1.18                              | SANDĖLYS               | 23.10                  |
| 1.19                              | HEMODIALIZĖS SALĖ      | 112.70                 |
| 1.20                              | KORODRIUS              | 56.02                  |
| IŠ VISO:                          |                        | 342.73                 |

SUTARTINIAI ŽYMĖJIMAI

|  |  |
|--|--|
|  | PROJEKTUOJAMOS SIENOS IR PERTVAROS     |
|  | PROJEKTUOJAMA TERMOIZOLIACINĖ MEDŽIAGA |
|  | PAGRINDINĖS PATALPOS                   |
|  | PAGALBINĖS PATALPOS                    |
|  | DRĖGNOS PATALPOS                       |

|              |         |  |                    |       |      |
|--------------|---------|--|--------------------|-------|------|
| 0            | 2020-04 | STATYBĄ LEIDŽIANČIAM DOKUMENTUI IR STATYBAI  |                    |       |      |
| LAIDA        | DATA    | LAIDOS STATUSAS IR IŠLEIDIMO PRIEŽASTIS  |                    |       |      |
| Atestato Nr. |         | Kompleksas<br>GYDYMO PASKIRTIES PASTATAS<br>KĖDAINIAI, J. BASANAVIČIAUS G. 9<br>STATYBOS PROJEKTAS |                    |       |      |
| A 767        | PV/PDV  | A. Liočas  |                    |       |      |
|              | ARCH.   | J. Kameneckas  |                    |       |      |
| LT           | L. B.   | Statytojas   | Žymuo              | Lapas | Lapų |
|              |         |  | J2005-03-TP- SA-02 | 1     | 1    |



PASTABOS:

- STOGO DANGA - BITUMINĖ PRILYDOMA, BENDRAS PLOTAS - 369.00 M<sup>2</sup>
- PARAPETO APSKARDINIMAS - 28.00 M<sup>2</sup>
- LIETAUS SURINKIMO LATAKAI IR LIETVAMZDŽIAI - IŠ CINKUOTOS PLIENO SKARDOS ARBA PVC
- LIETAUS LATAKŲ BENDRAS ILGIS - 27.00 M
- LIETVAMZDŽIŲ BENDRAS ILGIS - 8.00 M
- PERDANGOS PLOKŠTĖS L=13.60 M, B=1.20 M - 22 VNT. BETONAS MONOLITAS - 9.9 M<sup>3</sup>
- STOGO TERMOIZOLIACINĖ MEDŽIAGA (B= 300 MM) - 110 M<sup>3</sup>
- STOGO KIETA TERMOIZOLIACINĖ MEDŽIAGA (B=30 MM) - 11 M<sup>3</sup>
- STOGO NUOLYDĮ FORMUOJANTIS SLUOKSNIS - 88.00 M<sup>3</sup>

|              |            |   |       |  |
|--------------|------------|---|-------|--|
| 0            | 2020-04    | STATYBĄ LEIDŽIANČIAM DOKUMENTUI IR STATYBAI |       |  |
| LAIDA        | DATA       | LAIDOS STATUSAS IR IŠLEIDIMO PRIEŽASTIS     |       |  |
| Atestato Nr. | ARŪNO      | LIOČO FIRMA                                 |       | Kompleksas<br>GYDYMO PASKIRTIES PASTATAS<br>KĖDAINIAI, J. BASANAVIČIAUS G. 9<br>STATYBOS PROJEKTAS |
| A 767        | PV/PDV     | A. Liočas                                   |       | Brėžinys   |
|              | ARCH.      | J. Kameneckas                               |       | STOGO PLANAS, M 1:100  |
|              | Statytojas | L. B.                                       |       | Žymuo  |
| LT           |            |   |       | J2005-03-TP- SA-03   |
|              |            |   | Lapas | Lapų   |
|              |            |   | 1     | 1  |



MAZGAS "STO"

|   |
|---|
| STOGO DANGA - BITUMINĖ RITININĖ PRILYDOMA DANGA 2SL.  |
| KIETA AKMENS VATA, d=30 mm, GNIUŽDOMASIS STIPRIS ESANT 10% DEFORMACIJAI ≥60 kPa, λd≤0,038 W/(mK); |
| NUOLYDĮ FORMUOJANTIS SLUOKSNIS;   |
| TERMOIZOLIACIJA EPS80N, d=300 mm, λd≤0,032 W/(mK), FREZUOTA;                                      |
| POLIETILENO (PE) PLĖVELĖ t=200 mkm;   |
| TUŠTUMĖTA G/B PERDANGOS PLOKŠTĖ, d=320mm  |

MAZGAS "SIE"

|                                      |
|--------------------------------------|
| VIDAUS APDAILA - STRUKTŪRINIS TINKAS |
| AKYTO BETONO BLOKELIAI, d=250mm      |
| KLIJŲ SLUOKSNIS                      |
| TERMOIZOLIACIJA EPS70N, d=200mm      |
| ARMAVIMO SKIEDINYS IR TINKLELIS      |
| IŠORĖS APDAILA - STRUKTŪRINIS TINKAS |

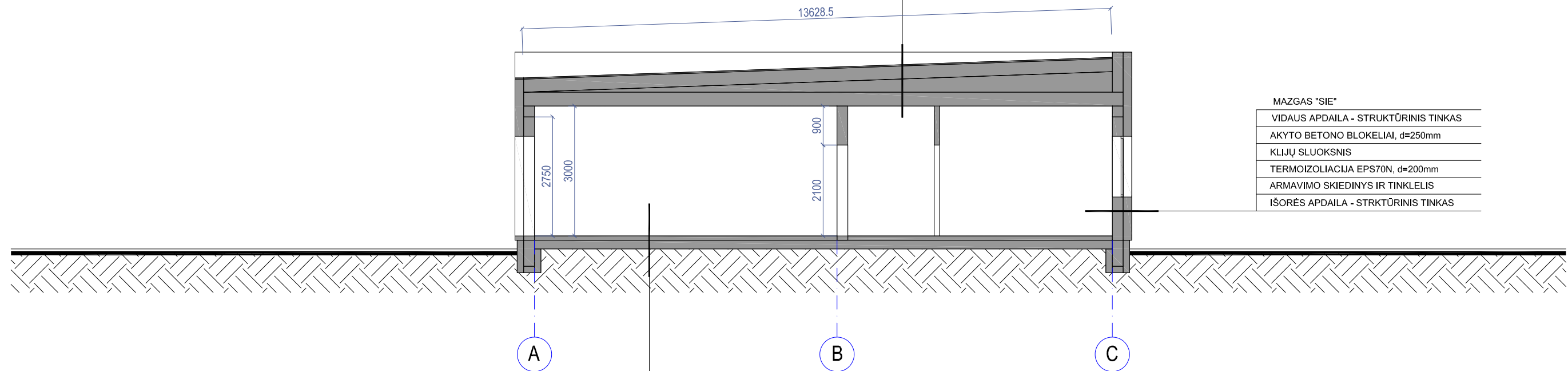

MAZGAS "GRI"

|  |
|--|
| GRINDŲ DANGA   |
| IŠLYGINAMASIS SL. - BETONAS B16/20, d=100mm            |
| ARMATŪROS TINKLAS - Ø 3 Bpl AKUTĖMIS 200x200mm         |
| TERMOIZOLIACIJA EPS 80N GRNDIMS (NEFREZUOTAS), d=200mm |
| HIDROIZOLIACIJA 1SL.                                   |
| DRENUOJANTIS SL. - SKALDAŽVYRAS Ø 40+60 MM, d=100mm    |
| SUTANKINTAS ARBA NEJUDINTAS GRUNTAS                    |

|              |                          |   |                     |       |
|--------------|--------------------------|---|---------------------|-------|
| 0            | 2020-04                  | STATYBĄ LEIDŽIANČIAM DOKUMENTUI IR STATYBAI                 |                     |       |
| LAIDA        | DATA                     | LAIDOS STATUSAS IR IŠLEIDIMO PRIEŽASTIS                     |                     |       |
| Atestato Nr. |                          | Kompleksas  |                     |       |
|              | <b>ARŪNO LIOČO FIRMA</b> | GYDYMO PASKIRTIES PASTATAS KĖDAINIAI, J. BASANAVIČIAUS G. 9 |                     |       |
| A 767        | PV/PDV                   | A. Liočas   |                     | Laida |
|              | ARCH.                    | J. Kameneckas   |                     |       |
|              |                          |   | Brėžinys            | 0     |
|              |                          |   | PJŪVIS A-A, M 1:100 |       |
| LT           | Statytojas               | L. B.   | Žymuo               | Lapas |
|              |                          |   | J2005-03-TP- SA-04  | Lapų  |
|              |                          |   |                     | 1     |
|              |                          |   |                     | 1     |

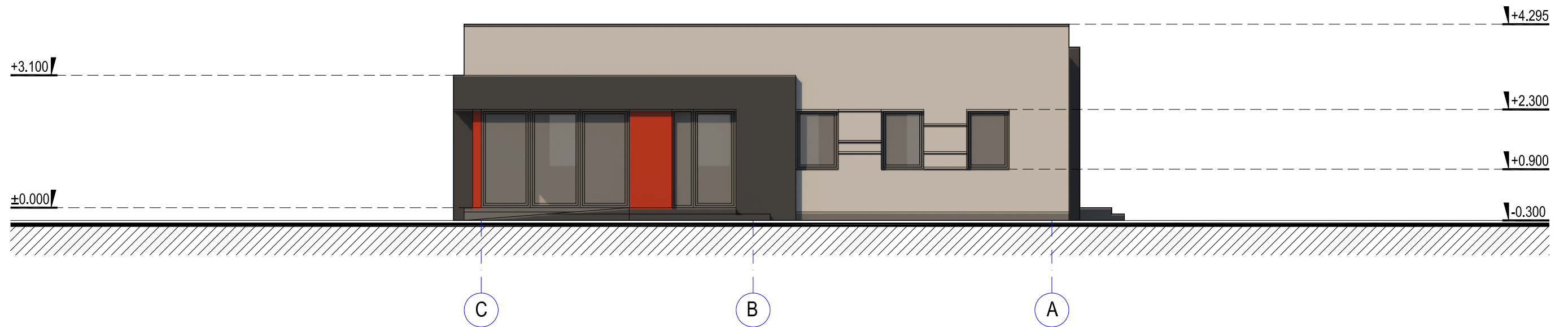
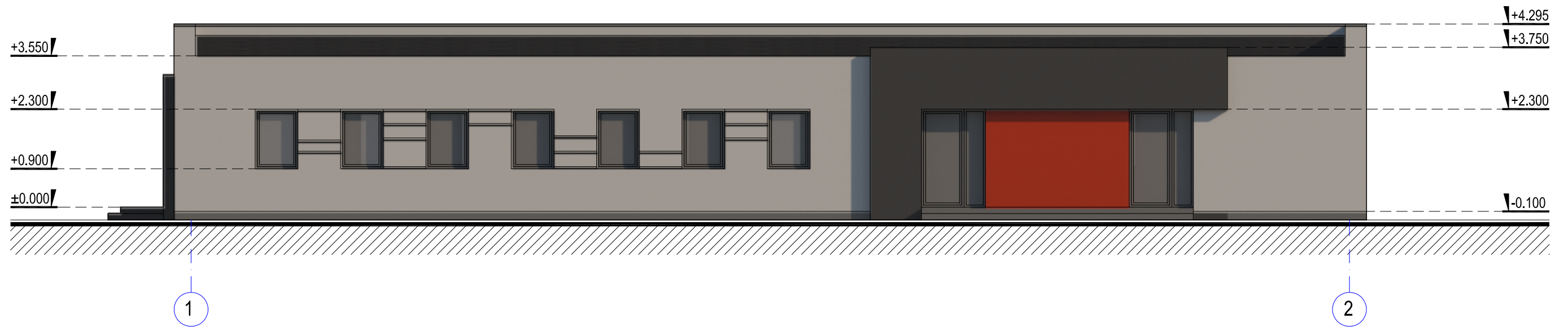

APYTIKRIAI FASADŲ MEDŽIAGŲ KIEKIAI

| MEDŽIAGA                       | MATO VNT.      | KIEKIS |
|--------------------------------|----------------|--------|
| Struktūrinis tinkas (šviesus)  | m <sup>2</sup> | 245.00 |
| Angokraščiai (pilki)           | m <sup>2</sup> | 23.50  |
| Struktūrinis tinkas (raudonas) | m <sup>2</sup> | 12.00  |
| Struktūrinis tinkas (tamsus)   | m <sup>2</sup> | 54.00  |
| Cokolio dažymas                | m <sup>2</sup> | 15.00  |

|              |         |   |       |  |
|--------------|---------|---|-------|--|
| 0            | 2020-04 | STATYBĄ LEIDŽIANČIAM DOKUMENTUI IR STATYBAI |       |  |
| LAIDA        | DATA    | LAIDOS STATUSAS IR IŠLEIDIMO PRIEŽASTIS     |       |  |
| Atestato Nr. | ARŪNO   | LIOČO FIRMA                                 |       | Kompleksas<br>GYDYMO PASKIRTIES PASTATAS<br>KĖDAINIAI, J. BASANAVIČIAUS G. 9<br>STATYBOS PROJEKTAS |
| A 767        | PV/PDV  | A. Liočas                                   |       | Brėžinys<br>FASADAI 1-2, C-A, M 1:100  |
|              | ARCH.   | J. Kameneckas                               |       |  |
| LT           | L. B.   | Statytojas                                  | Zymuo | J2005-03-TP- SA-05   |
|              |         |   | Lapas | Lapų   |
|              |         |   | 1     | 1  |

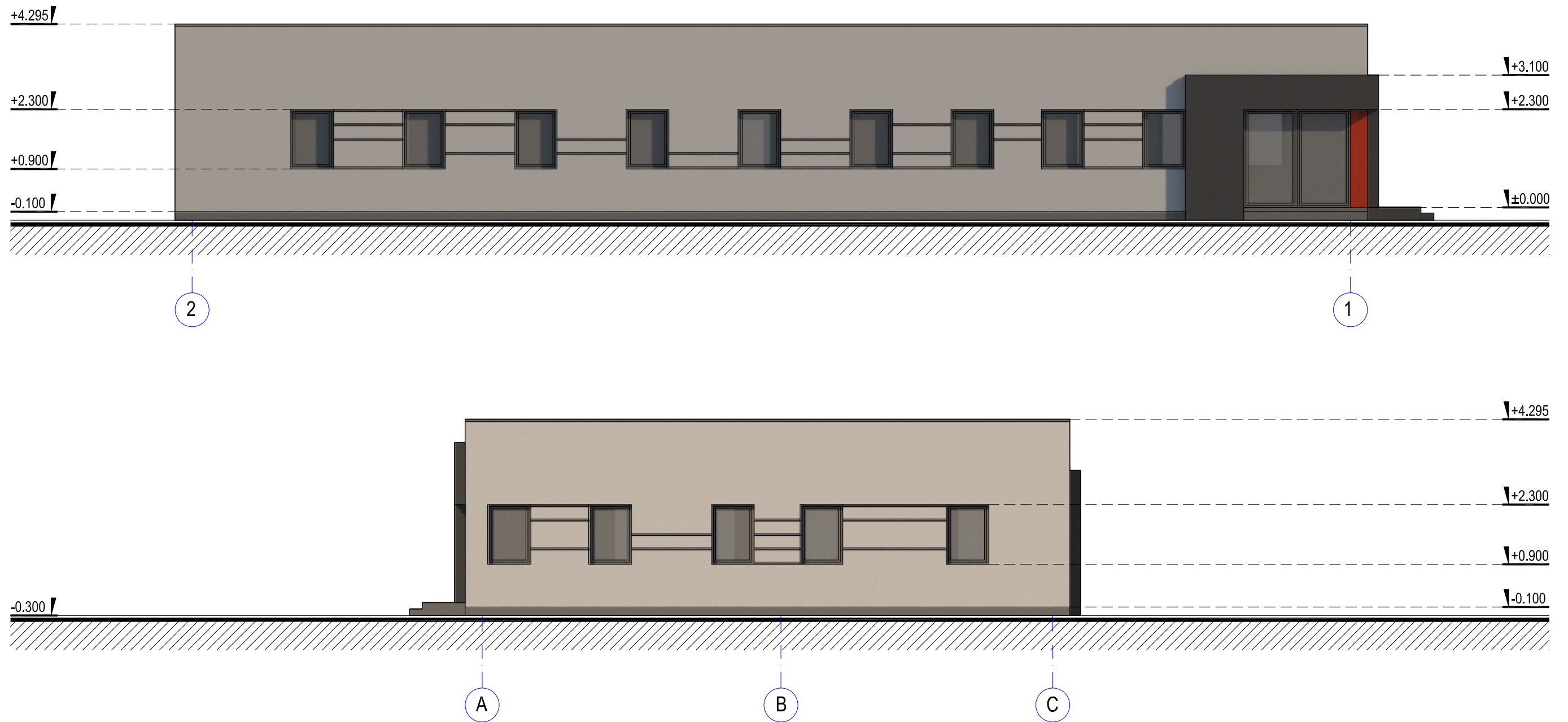

|              |                     |   |  |            |
|--------------|---------------------|---|--|------------|
| 0            | 2020-04             | STATYBĄ LEIDŽIANČIAM DOKUMENTUI IR STATYBAI |  |            |
| LAIDA        | DATA                | LAIDOS STATUSAS IR IŠLEIDIMO PRIEŽASTIS     |  |            |
| Atestato Nr. | ARŪNO               | LIOČO FIRMA                                 | Kompleksas<br>GYDYMO PASKIRTIES PASTATAS<br>KĖDAINIAI, J. BASANAVIČIAUS G. 9<br>STATYBOS PROJEKTAS |            |
| A 767        | PV/PDV<br>ARCH.     | A. Liočas<br>J. Kameneckas                  | Brėžinys<br>FASADAI 2-1, A-C, M 1:100  | Laida<br>0 |
| LT           | Statytojas<br>L. B. | Žymuo<br>J2005-03-TP- SA-06                 | Lapas<br>1   | Lapų<br>1  |







