



STATINIO ADRESAS :

Jonavos raj. sav., Šveicarijos sen., Šveicarijos k., Smėlio g.
3
Sklypo kad. Nr.: 4630/0004:578 Šveicarijos k.v.

OBJEKTAS :

Negyvenamojo paslaugų paskirties (autoserviso) pastato
Jonavos raj. sav., Šveicarijos sen., Šveicarijos k., Smėlio g.
3 statybos projektas

STATYTOJAS :

UAB „RAMIDONAS“

ETAPAS

TP - TECHNINIS PROJEKTAS

DALIS

PP – PROJEKTINIAI PASIŪLYMAI

BYLA

I

TOMAS

I

STATYBOS DARBŲ RŪŠIS

NAUJA STATYBA

NAUDOJIMO PASKIRTIS

PASLAUGŲ

STATINIO KATEGORIJA

NEYPATINGAS STATINYS

PROJEKTAVIMO DARBAI



DIREKTORIUS

JOSEB GARANAŠVILI (A1024)

PROJEKTO VADOVAS

JOSEB GARANAŠVILI (A1024)

PROJEKTĄ TVIRTINU

DATA

2021

PROJEKTINIŲ PASIŪLYMŲ SUDĖTIES ŽINIARAŠTIS

Eilės Nr.	Pavadinimas	Lapų skaičius	Lapo Nr.
PROJEKTINIAI PASIŪLYMAI			
0.	PP sudėties žiniaraštis (SŽ)	1	2
I. AIŠKINAMASIS RAŠTAS			
1.	PP Aiškinamasis raštas (AR)	4	3-6
2. BRĖŽINIAI			
2.1	Sklypo sutvarkymo schema M 1:500	1	7
2.2.	Pastato aukštų planai M 1:200	1	8
2.5.	Pastato pjūviai A-A , B-B M 1:200	1	9
2.6.	Pastato fasadai M 1:200	1	10
3. VIZUALIZACIJOS			
3.1.	Pastato vizualizacija	1	11

0	2021-04-27	Statybos leidimui		
LAIDA	IŠLEIDIMO DATA	LAIDOS STATUSAS. KEITIMO PRIEŽASTIS (JEI TAIKOMA)		
KVAL. PATV. DOK. NR.			STATINIO PROJEKTO PAVADINIMAS Negyvenamojo paslaugų paskirties (autoserviso) pastato Jonavos raj. sav., Šveicarijos sen., Šveicarijos k., Smėlio g. 3 statybos projektas	
A1024	PDV	Joseb Garanašvili	DOKUMENTO PAVADINIMAS	
A1024	Arch.	Joseb Garanašvili	Projektinių pasiūlymų sudėties žiniaraštis	
	Arch.	Ainis Balsys	LAIDA	
			0	
LT	STATYTOJAS IR (ARBA) UŽSAKOVAS UAB „Ramidonas“		DOKUMENTO ŽYMUO 2021-04-27- JG-388-TP-PP-AR.	LAPAS 1
			LAPŲ 1	

BENDRAS AIŠKINAMASIS RAŠTAS

1. PROJEKTUOJAMO STATINIO PAŽINTINIAI DUOMENYS

Statytojas: UAB „Ramidonas“ (Šveicarija, Pramonės g. 4).

Statybos vieta: Jonavos raj. sav., Šveicarijos sen., Šveicarijos k., Smėlio g. 3



Žemės sklypo kadastrinis Nr.: 4630/0004:578 Šveicarijos k.v.

Žemės sklypo plotas: 4715 m².

Statinio projekto pavadinimas: Negyvenamojo paslaugų paskirties (autoserviso) pastato Jonavos raj. sav., Šveicarijos sen., Šveicarijos k., Smėlio g. 3 statybos projektas

Projektuotojas: UAB "Kapsai". Įmonės kodas – 304148978. Projekto vadovas – Joseb Garanašvili (Kvalifikacijos atestato Nr.: A1024).

Projekto rengimo pagrindas: Techninis projektas parengtas vadovaujantis teisės aktais, topografinė nuotrauka ir kitais privalomaisiais projekto rengimo dokumentais.

0	2021-04-27	Statybos leidimui			
LAIDA	IŠLEIDIMO DATA	LAIDOS STATUSAS. KEITIMO PRIEŽASTIS (JEI TAIKOMA)			
KVAL. PATV. DOK. NR.			STATINIO PROJEKTO PAVADINIMAS Negyvenamojo paslaugų paskirties (autoserviso) pastato Jonavos raj. sav., Šveicarijos sen., Šveicarijos k., Smėlio g. 3 statybos projektas		
A1024	PDV	Joseb Garanašvili	DOKUMENTO PAVADINIMAS Projektinių pasiūlymų aiškinamasis raštas	LAIDA	
A1024	Arch.	Joseb Garanašvili		0	
	Arch.	Ainis Balsys			
LT	STATYTOJAS IR (ARBA) UŽSAKOVAS UAB „Ramidonas“		DOKUMENTO ŽYMUO 2021-04-27- JG-388-TP-PP-AR.	LAPAS 1	LAPŲ 4

Projektavimo etapai (stadijos): Projektavimo darbai vykdomi dviem etapais – rengiamas techninis ir darbo projektai. Projektų sudėtis ir detalumas turi atitikti STR 1.04.04:2017 „Statinio projektavimas, projekto ekspertizė“ nurodymus.

Statybos rūšis. Vadovaujantis STR 1.01.08:2002, statybos rūšis yra: 7.1 naujo statinio statyba.

Statinio paskirtis. Statinio paskirtis – paslaugų paskirties (autoservisas) pastatas.

Statinių kategorija. Neypatingas. Statinys nepriskiriamas ypatingos svarbos statinių kategorijai.

Statybos darbų ir statinių naudojimo eiliškumas. Statybos darbai vykdomi vienu etapu: statomas paslaugų paskirties pastatas, sklypo ribose tvarkomas gerbūvis.

Pagrindinė tikslinė žemės naudojimo paskirtis: Kita, komercinės paskirties objektų teritorijos.

Specialiosios naudojimo sąlygos:

1. Vandent tiekimo ir nuotekų, paviršinių nuotekų tvarkymo infrastruktūros apsaugos zonos (plotas: 110 m²).
2. Komunalinių objektų sanitarinės apsaugos zonos (plotas: 4715 m²).
3. Gamybinių objektų sanitarinės apsaugos zonos (plotas: 4715 m²).
4. Elektros tinklų apsaugos zonos (plotas: 140 m²).

Servituto teisės žemė sklype: Nėra.

Gretimos teritorijos, transporto tinklas – keliai, gatvės. Pietinėje sklypo pusėje – Smėlio g. Iki sklypo yra galimybė privažiuoti esamais privažiavimais.

Šalia sklypo esantis užstatymas. Sklypo pietvakarinėje pusėje esančiame sklype stovi sanitariniai nuotekų valymo įrenginiai. Gretimai esančiuose, taip pat statytojui priklausančiuose sklypuose, statinių nėra. Teritorija, kurioje numatoma statyba (sklypas) – nėra užstatyta.

Teritorija, reljefas. Inžinerinių geodezinių tyrimų duomenimis sklype reljefas – lygus (nedideli aukščio pasikeitimai). Pastatas sklype projektuojamas pritaikant prie esamo reljefo.

Želdiniai. Sklype nėra saugotinių želdinių. Dalis esamų želdinių sklype išsaugomi.

Saugomos teritorijos, apsaugos reikalavimai. Nėra. Sklypas nepatenka į saugomas teritorijas.

Kultūros paveldo apsaugos reikalavimai. Nėra. Sklypas nepatenka į kultūros paveldo teritorijas, apsaugos zonas ir pozonius.

2. BENDRAS PLANUOJAMOS STATYBOS APRAŠAS

Sklype adresu Jonavos raj. sav., Šveicarijos sen., Šveicarijos k., Smėlio g. 3, planuojama statyti paslaugų paskirties (autoservisas) pastatą. Pastate numatoma įrengti tryliką remonto vietų ir administracines patalpas. Pastato aukštis – iki 8,5 metrų. Pastato aukštingumas – 2 aukštai. Pastato gabaritai - 61 x 16 (įskaitant laiptus) m. Planuojamas sklypo užstatymo plotas - iki 800 kvadratinų metrų ploto. Sklype projektuojamų kietų dangų (trinkelės) plotas – apie 1500 kvadratinų metrų ploto. Pastato konstrukcijos: metalinės, prie jų tvirtinamos daugiasluoskės „sandwich“ plokštės. Į pietus nukreipti langai pilnai, į rytus ir vakarus – dalinai uždengti aliuminių lamelių sistema apsaugoti nuo saulės. Stogas – sutapdintas, perdangos – kiaurymėtųjų perdangos plokščių. Pastato spalvinis sprendimas – metalo pilka ir artimos spalvos (aliuminio lamelės, įvažiavimo vartai, laiptai) + tamsi pilka (daugiasluokslės „sanwich“ plokštės). Pagrindinis įvažiavimas planuojamas sklypo pietinėje dalyje iš Smėlio g.. Automobilių stovėjimo aikštelė (ažūrinio korio danga) numatyta sklypo šiaurės-vakarų dalyje (9 stovėjimo vietos). Sklypo rytinėje dalyje numatomos dar 11 stovėjimo vietų iš kurių 4 pritaikytos elektromobilių krovimui, 2 – žmonėms su negalia. Šiaurinės-vakarų sklypo dalyje numatoma apsisukimo aikštelė didesnių gabaritų transporto

2021-04-27-JG-388-TP-PP-AR.	Lapas	Lapų	Laida
	2	4	0

priemonėms ir vieta buitinių atliekų konteineriams. Detalesni sklypo sutvarkymo ir fasadų apdailos sprendiniai sprendimai pateikiami grafinės dalies SP ir SA dalies brėžiniuose ir vizualizacijoje (Sprendiniai detalizuojami techniniame projekte).

3. PROJEKTUOJAMŲ STATINIŲ PASKIRTIS, PAGRINDINĖS CHARAKTERISTIKOS

• Paslaugų paskirties (autoservisas) pastatas

1. Pastato paskirtis – paslaugų paskirties (autoservisas) pastatas.
2. Pastato aukštingumas – 2 aukštai. Pastato aukštis – iki 8,5 m.
3. Pastato konstrukcija: pamatai – gelžbetoniniai poliniai su galvenomis, sienos – metalinė konstrukcija su pritvirtintomis daugiasluoksnėmis plokštėmis, išorės apdaila – daugiasluoksnės plokštės (tamsiai pilkos), aliuminio lamelių sistema. Stogas – sutapdintas su parapetu, dengtas prilydoma stogo danga.

4. GALIMA STATYBOS ĮTAKA APLINKAI, GRETIMOMS TERITORIJOMS

Statybos aikštelė. Statybos darbus planuojama vykdyti tik sklypo (kadastrinis Nr.:4630/0004:578 Šveicarijos k.v.) ribose. Statybos metu aikštelė bus aptveriamą laikina tvora žemės sklypo ribose. Statybinės medžiagos sandėliuojamos konteineriuose, aikštelėje, arba, tam skirtoje zonoje sklype, neišeinant iš sklypo ribų. Atliekos išvežamos sudarius sutartį su atliekų išvežimo – utilizavimo bendrove, nustatyta tvarka. Krovinių transportas medžiagų iškrovimo metu netrukdytų kitam transportui judėti, pravažiuoti esamais pravaživiais, keliais.

Statybinių atliekų tvarkymas. Statybinės atliekos bus rūšiuojamos ir sandėliuojamos, laikomos tam skirtose žemės sklypo vietose ir tvarkomos vadovaujantis galiojančiomis „Statybinių atliekų tvarkymo taisyklėmis“, parengtomis pagal LR aplinkos apsaugos įstatymą, LR atliekų tvarkymo įstatymą ir kitus LR norminius dokumentus.

Statybos įtaka aplinkai. Statybos metu kaimyniniame sklype esantiems komunaliniams įrenginiams statyba įtakos neturės. Priėjimai ir privažiavimai nebus apriboti. Kaimyninių sklypų įvadiniai inžineriniai tinklai nebus pažeisti. Naudojimo metu statinys neigiamos įtakos gretimoms teritorijoms neturės.

Aplinkos apsauga. Reikalavimai.

1. Technologiniai procesai: statinyje technologiniai procesai, galintys neigiamai įtakoti aplinką – nenumatomi.
2. Atliekų tvarkymas: Statinio naudojimo metu buitinių atliekų surenkamos į konteinerius, laikinus specialioje tam skirtoje vietoje (aikštelėje) šiaurės-vakarinėje sklypo dalyje ir išvežamos, autoserviso atliekos tvarkomos vadovaujantis LR nustatyta atliekų tvarkymo tvarka.
3. Aplinkos oro kokybė: Statinyje, veikla, kurios metu būtų teršiamas aplinkos oras, bloginama oro kokybė – nenumatoma.
4. Sanitarinės zonos: sanitarinės zonos sklype planuojamiems, arba esamiems objektams - nenumatytos. Komunalinių objektų sanitarinės apsaugos zonos, į kurias patenka projektuojamo pastato sklypas, teisės aktuose (IV skyrius, 1 skirsnis) apribojimų planuojamai veiklai nenumato. Projektuojamas pastatas valymo įrenginiams įtakos neturės.
5. Žemės gelmės: gruntas. Statinio eksploatavimo metu, grunto ir žemės gelmių tarša – nenumatoma.
6. Biologinė įvairovė: Projektuojamo statinio naudojimo paskirtis ir eksploatacija – augalijai ir gyvūnijai neigiamos įtakos neturės.
7. Kraštovaizdis. Kraštovaizdžio vertė nenumatyta. Projektuojamas pastatas pratęsia Smėlio gatvei būdingą užstatymą. Radikalus estetinis projekto pastato poveikis kraštovaizdžiui ir bendrai aplinkos kokybei – nenumatomas

	Lapas	Lapų	Laida
2021-04-27-JG-388-TP-PP-AR.	3	4	0

BENDRIEJI SKLYPO, STATINIO -(IŲ) RODIKLIAI

ŽYM.	PAVADINIMAS	VNT.	KIEKIS
1.	SKLYPAS:		Projektuojama
1.1.	Sklypo plotas	m ²	4715
1.2.	Sklypo užstatytas plotas	m ²	798,09
1.3.	Sklypo užstatymo tankumas	%	48,69 %
1.4.	Sklypo užstatymo intensyvumas	%	54,48 %
1.5.	Automobilių stovėjimo vietos	vnt.	20 (2 iš jų pritaikytos žmonėms su negalia, 4 - elektromobiliams)
	DANGOS:		
1.6.	Apželdinta sklypo dalis	m ² /%	2419,18 m ² – 51,3 %
1.7.	Trinkelės	m ² /%	1479,48 m ² -31,38 %
1.9.	Plastiko korio danga (parkingams)	m ² /%	174,00 m ²
2.	PASTATAI:		
2.1.	GYVENAMASIS NAMAS		Projektuojama
2.1.1.	Bendrasis plotas	m ²	~859,23
2.1.1.1	Naudingasis plotas	m ²	~ 727,69
2.1.1.2	Gyvenamasis plotas	m ²	~ 0
2.1.1.3	Pagalbinis plotas	m ²	~ 205,67
2.1.1.4	Garažo plotas	m ²	...
2.1.2.	Aukštų skaičius	vnt.	2
2.1.3.	Butų skaičius	vnt.	-
2.1.4.	Pastato aukštis	m	Iki 8,50 m
2.1.6.	Pastato tūris (bendras)	m ³	~ 4233
2.1.8.	Pastato gabaritai (plotis - ilgis)	m	15,86 – 60,71
2.1.9.	Pastato atsparumas ugniai	I,II,III	II
2.1.11.	Pastato akustinio komforto sąlygų klasė		C
2.1.12.	Pastato energetinio naudingumo klasė		A++
3.	INŽINERINIAI TINKLAI:		
3.1.	Vandentiekio tinklai	m	Detalizuojama TP
3.2.	Buitinių nuotėkų tinklai	m	Detalizuojama TP
3.3.	Lietaus nuotėkų tinklai	m	Detalizuojama TP
3.4.	Elektros tinklai	m	Detalizuojama TP

Projekto vadovas – Joseb Garanašvili (atestato Nr. A1024).

Parašas

2021-04-27-JG-388-TP-PP-AR.	Lapas	Lapų	Laida
	4	4	0

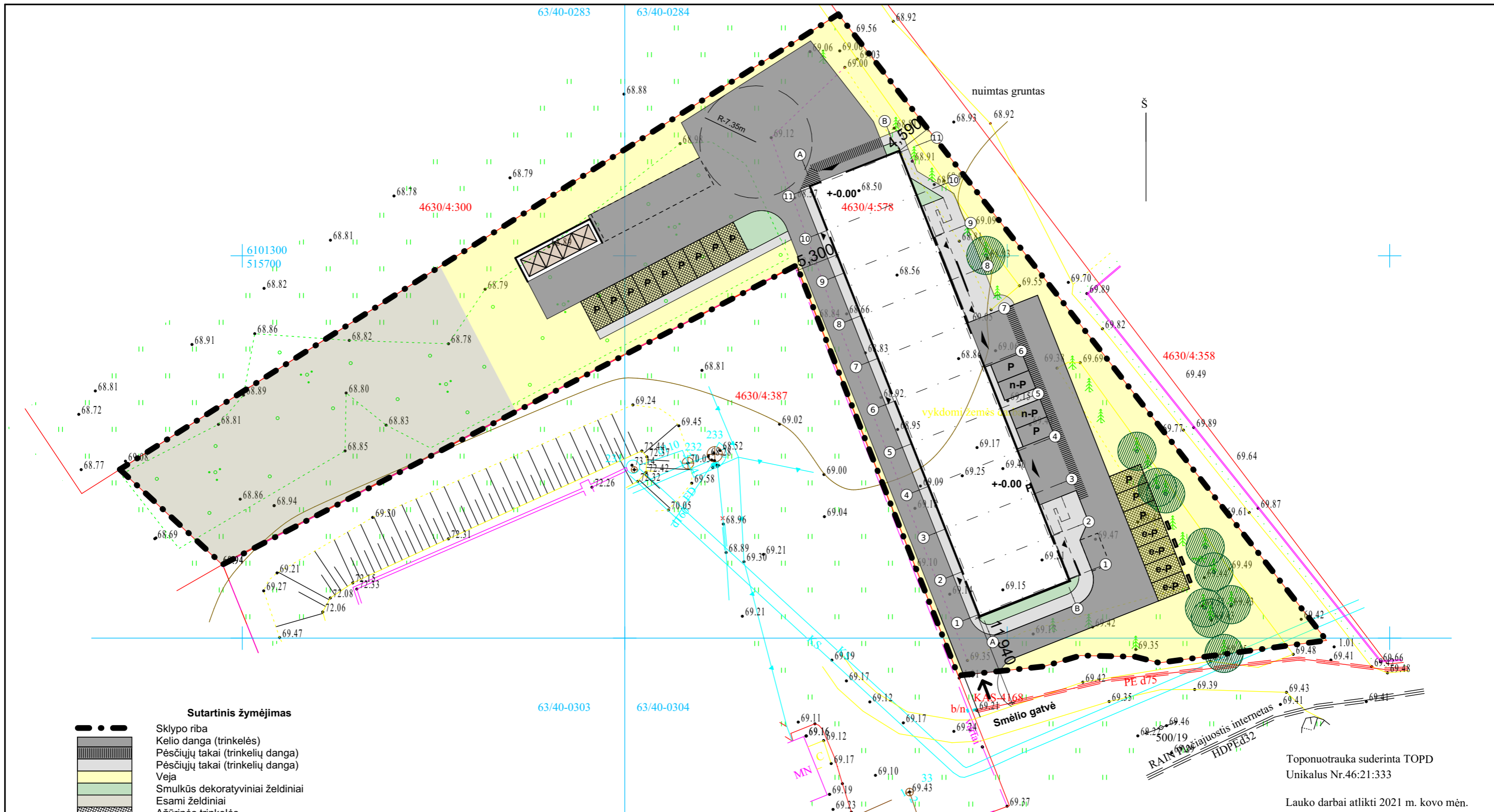

- Sutartinis žymėjimas**
- Sklypo riba
 - Kelio danga (trinkelės)
 - Pėsčiųjų takai (trinkelėlių danga)
 - Pėsčiųjų takai (trinkelėlių danga)
 - Veja
 - Smulkūs dekoratyviniai želdiniai
 - Esami želdiniai
 - Ažūrinės trinkelės
- Aiškinamieji ženklai**
- Įvažiavimas į sklypą
 - Įėjimas į pastatą
 - Įvažiavimas į pastatą
 - Parkavimo vieta
 - Parkavimo vieta pritaikyta neįgaliesiems
 - Parkavimo vieta pritaikyta elektromobiliams
 - Esami medžiai
 - Transporto priemonių sustojimo vieta
 - Numatoma buitinių atliekų konteinerių vieta

Koordinacių sistema : LKS-94
 Aukščių sistema : LAS07

Toponuotrauka suderinta TOPD
 Unikalus Nr.46:21:333
 Lauko darbai atlikti 2021 m. kovo mėn.

0	2021-04	Specialiems architektūros reikalavimams gauti		
LAIDA	DATA	LAIDOS STATUSAS. KEITIMO PRIEŽASTIS (JEI TAIKOMA)		
KVAL. PATV. DOK. NR.		UAB "KAPSAI" ARCHITEKTŲ BIURAS [MONĖS KODAS: 304148978 KAUNAS, KAPSŲ G. 77 - ŠAKIŲ G. 1. TEL.NR.: + 370 699 47174 EL.PAŠTAS: INFO@VILOBIS.LT	STATINIO PROJEKTO PAVADINIMAS	
			Negyvenamojo paslaugų paskirties (autoserviso) pastato Jonavos raj. sav., Šveicarijos sen., Šveicarijos k., Smėlio g. 3 statybos projektas	
A1024	PV	J. Garanašvili	DOKUMENTO PAVADINIMAS	
A1024	Arch.	J. Garanašvili	Sklypo sutvarkymo schema M 1:500	
	Arch.	A. Balsys		
LT	STATYTOJAS IR (ARBA) UŽSAKOVAS		DOKUMENTO ŽYMUO	
	UAB "RAMIDONAS"		2021-03-JG-388-PP-01	
			LAPAS	LAPŲ
			1	1

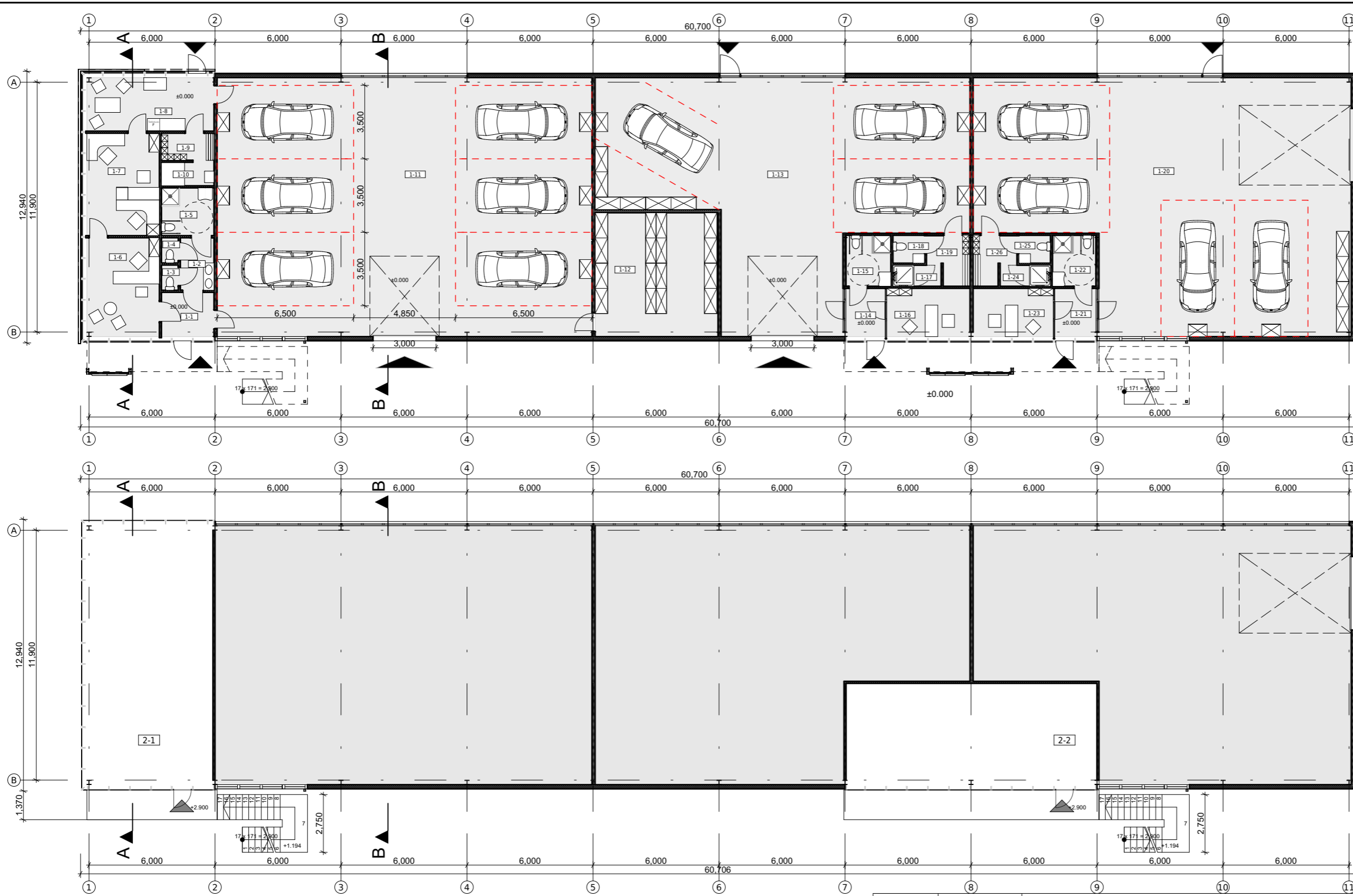

PIRMO AUKŠTO PATALPŲ EKSPLIKACIJA		
Nr.	Patalpa	Plotas
1-1	Tambūras	5.28
1-2	Tualetų tambūras	4.00
1-3	Moterų WC	0.96
1-4	Vyrų WC	0.96
1-5	Neigaliųjų WC	5.69
1-6	Recepcija	16.22
1-7	Biūras	16.85
1-8	Poilsio kambarys	15.39
1-9	Persirengimo kambarys	3.21
1-10	Dušas	2.80
1-11	Autoservisas	220.27
1-12	Sandėlis	34.50
1-13	Autoservisas	154.28
1-14	Tambūras	4.28
1-15	Neigaliųjų WC	5.05
1-16	Kabinetas	9.12
1-17	Dušas	2.29
1-18	WC	1.99
1-19	Persirengimo kambarys	4.16
1-20	Autoservisas	193.52
1-21	Tambūras	4.60
1-22	Neigaliųjų WC	5.00
1-23	Kabinetas	8.80
1-24	Dušas	2.39
1-25	WC	1.99
1-26	Persirengimo kambarys	4.09
	727.69 m²	

PIRMO AUKŠTO PLANAS M 1:200



ANTRO AUKŠTO PATALPŲ EKSPLIKACIJA		
Nr.	Patalpa	Plotas
2-1	Pagalbinė patalpa	73.95
2-2	Pagalbinė patalpa	57.59
	131.54 m²	

ANTRO AUKŠTO PLANAS M 1:200

SUTARTINIAI ŽYMĖJIMAI	
	Pagrindinis įėjimas, patekimas į pastatą
	Kiti įėjimai - išėjimai į pastatą (papildomi)
	Įvažiavimas į pastatą / garažą
	Patalpos numeris, žymėjimas (aukštas / eil.nr.)
	Pastato vidaus / pertvarinės sienos
	Pastato išorinės sienos su termoizoliaciniu sluoksniu.

0	2021-03	Statybos leidimui		
LAIDA	DATA	LAIDOS STATUSAS. KEITIMO PRIEŽASTIS (JEI TAIKOMA)		
KVAL. PATV. DOK. NR.		UAB "KAPSAI" ARCHITEKTŲ BIURAS ĮMONĖS KODAS: 304148978 KAUNAS, KAPSŲ G. 77 - ŠAKIŲ G. 1. TEL.NR.: + 370 699 47174 EL.PAŠTAS: INFO@VILOBIS.LT	STATINIO PROJEKTO PAVADINIMAS	
			Negyvenamojo paslaugų paskirties (autoserviso) pastato Jonavos raj. sav., Šveicarijos sen., Šveicarijos k., Smėlio g. 3 statybos projektas	
A1024	PV	J. Garanašvili		DOKUMENTO PAVADINIMAS
A1024	Arch.	J. Garanašvili		Aukštų planai M 1:200
	Arch.	A. Balsys		
LT	STATYTOJAS IR (ARBA) UŽSAKOVAS		DOKUMENTO ŽYMUO	
	UAB "RAMIDONAS"		2021-03-JG-388-TP-SA-B-01.	
				LAPAS LAPŲ
				1 1

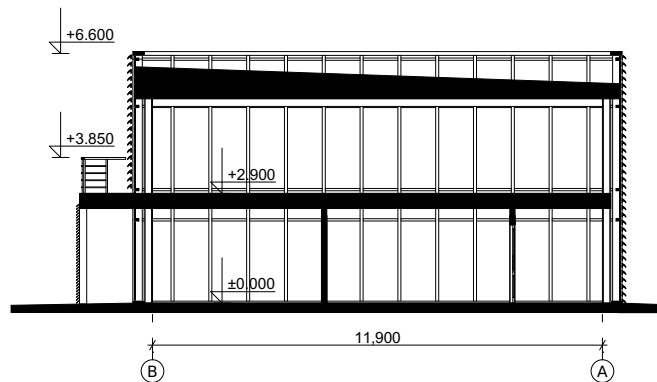

Pjūvis A-A

M 1:200

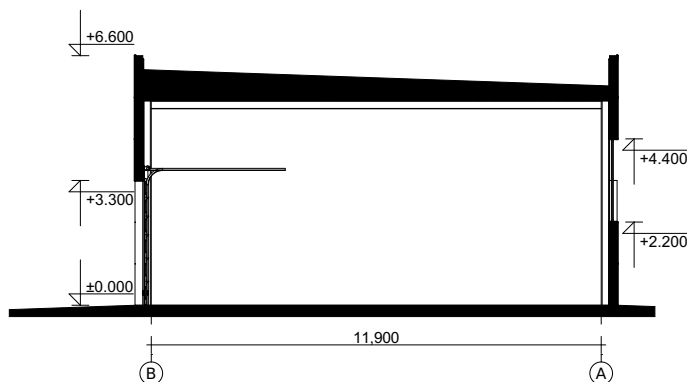





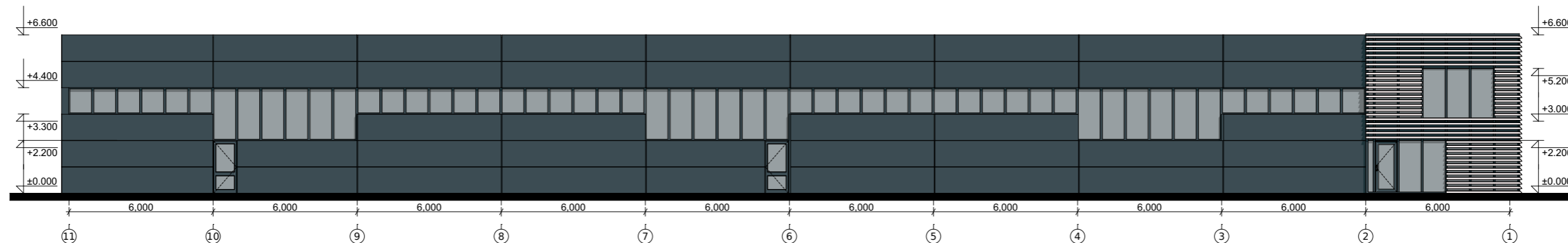
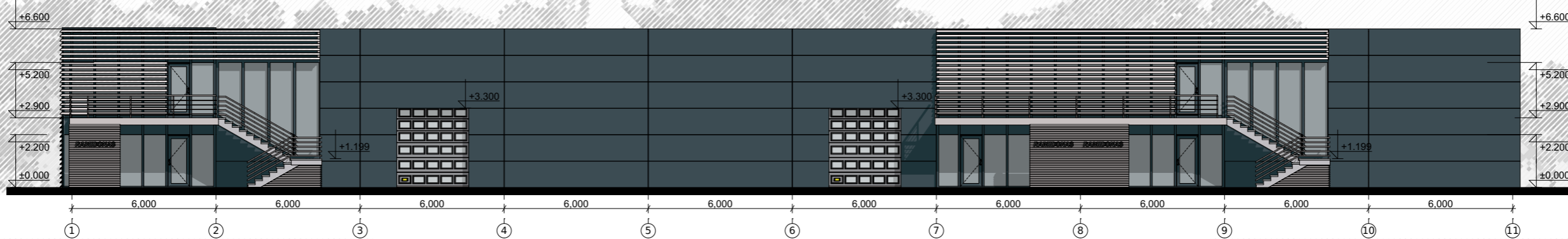

Pjūvis B-B

M 1:200

0	2021-03	Statybos leidimui			
LAIDA	DATA	LAIDOS STATUSAS. KEITIMO PRIEŽASTIS (JEI TAIKOMA)			
KVAL. PATV. DOK. NR.		UAB "KAPSAI" ARCHITEKTŲ BIURAS ĮMONĖS KODAS: 304148978 KAUNAS, KAPSŲ G. 77 - ŠAKIŲ G. 1. TEL.NR.: + 370 699 47174 EL.PAŠTAS: INFO@VILOBIS.LT	STATINIO PROJEKTO PAVADINIMAS Negyvenamojo paslaugų paskirties (autoserviso) pastato Jonavos raj. sav., Šveicarijos sen., Šveicarijos k., Smėlio g. 3 statybos projektas		
A1024	PV	J. Garanašvili	DOKUMENTO PAVADINIMAS Pjūviai A-A ir B-B M 1:200	LAIDA	
A1024	Arch.	J. Garanašvili		0	
	Arch.	A. Balsys			
LT	STATYTOJAS IR (ARBA) UŽSAKOVAS UAB "RAMIDONAS"		DOKUMENTO ŽYMUO 2021-03-JG-388-TP-SA-B-03.	LAPAS 1	LAPŲ 1



- Sutartinis žymėjimas**
-  Daugiasluoksnės „sandwich“ plokštės (spalva RAL 7016)
 -  Aliuminio profilių saulės uždanga DucoSun ar jos atitikmuo (spalva - aliuminio)
 -  Aliuminio profilių uždanga DucoWall Basic ar jos atitikmuo (spalva - aliuminio)
 -  Plieniniai turėklai
 -  Transporto vartai (spalva RAL 9006)
 -  Langai ir durys (rėmo spalva RAL 7016)

0	2021-03	Statybos leidimui	
LAIDA	DATA	LAIDOS STATUSAS. KEITIMO PRIEŽASTIS (JEI TAIKOMA)	
KVAL. PATV. DOK. NR.		UAB "KAPSAI" ARCHITEKTŲ BIURAS [MONĖS KODAS: 304148978 KAUNAS, KAPSŲ G. 77 - ŠAKIŲ G. 1. TEL.NR.: + 370 699 47174 EL.PAŠTAS: INFO@VILOBIS.LT	STATINIO PROJEKTO PAVADINIMAS Negyvenamojo paslaugų paskirties (autoserviso) pastato Jonavos raj. sav., Šveicarijos sen., Šveicarijos k., Smėlio g. 3 statybos projektas
		A1024 PV J. Garanašvili	DOKUMENTO PAVADINIMAS
A1024 Arch. J. Garanašvili	Arch. A. Balsys	Fasadai 1-11, 11-1, A-B, B-A M 1:200	LAIDA 0
LT	STATYTOJAS IR (ARBA) UŽSAKOVAS	DOKUMENTO ŽYMUO	LAPAS LAPŲ
	UAB "RAMIDONAS"	2021-03-JG-388-TP-SA-B-04.	1 1



UAB "KAPSAI" ARCHITEKTŲ BIURAS
 ĮMONĖS KODAS: 304148978
 KAUNAS, KAPSŲ G. 77 - ŠAKIŲ G. 1.
 TEL.NR.: + 370 699 47174
 EL.PAŠTAS: INFO@VILOBIS.LT

STATINIO PROJEKTO PAVADINIMAS
 Negyvenamojo paslaugų paskirties (autoserviso) pastato
 Jonavos raj. sav., Šveicarijos sen., Šveicarijos k., Smėlio
 g. 3 statybos projektas

LAPAS	LAPŲ
1	1